

PBI suma 116 meses de crecimiento continuo

En marzo del presente año se expandió 3,2% y acumuló un incremento de 2,3% en el primer trimestre del año, según el BCR.

El Producto Bruto Interno (PBI) creció 3.2%, en marzo último, con relación al mismo mes del año anterior, registrando 116 meses de crecimiento continuo. Con ello, la actividad económica acumuló un incremento de 2.3 por ciento en el primer trimestre del año.

El resultado obtenido en el mes del análisis se explicó por la recuperación tanto de los sectores primarios (1.7%) como no primarios (3.6%), sobresaliendo los sectores servicios, comercio, construcción, manufactura y agropecuario.

La producción del sector agropecuario creció 5.3% en marzo último, debido a la mayor actividad agrícola orientada tanto al mercado interno (arroz, mandarina y plátano) como al mercado externo (cacao y espárrago) y pecuaria (carne de ave y huevos). Con este resultado el sector acumuló un crecimiento de 4.9% en los tres primeros meses del año.

MANUFACTURA

En marzo, el sector manufactura creció 3.7%, por la mayor producción de la manufactura no primaria que aumentó 3.9%, impulsada por las ramas vinculadas a la inversión, y de la manufactura primaria que creció 3.1% por mayor refinación de metales no ferrosos, elaboración de conservas de pescado, producción de azúcar y arroz pilado. En el trimestre, el sector manufacturero disminuyó 0.9%.

El sector construcción creció 5.8% en marzo, favorecido por un aumento en el avance de obras públicas y por mayores ventas de

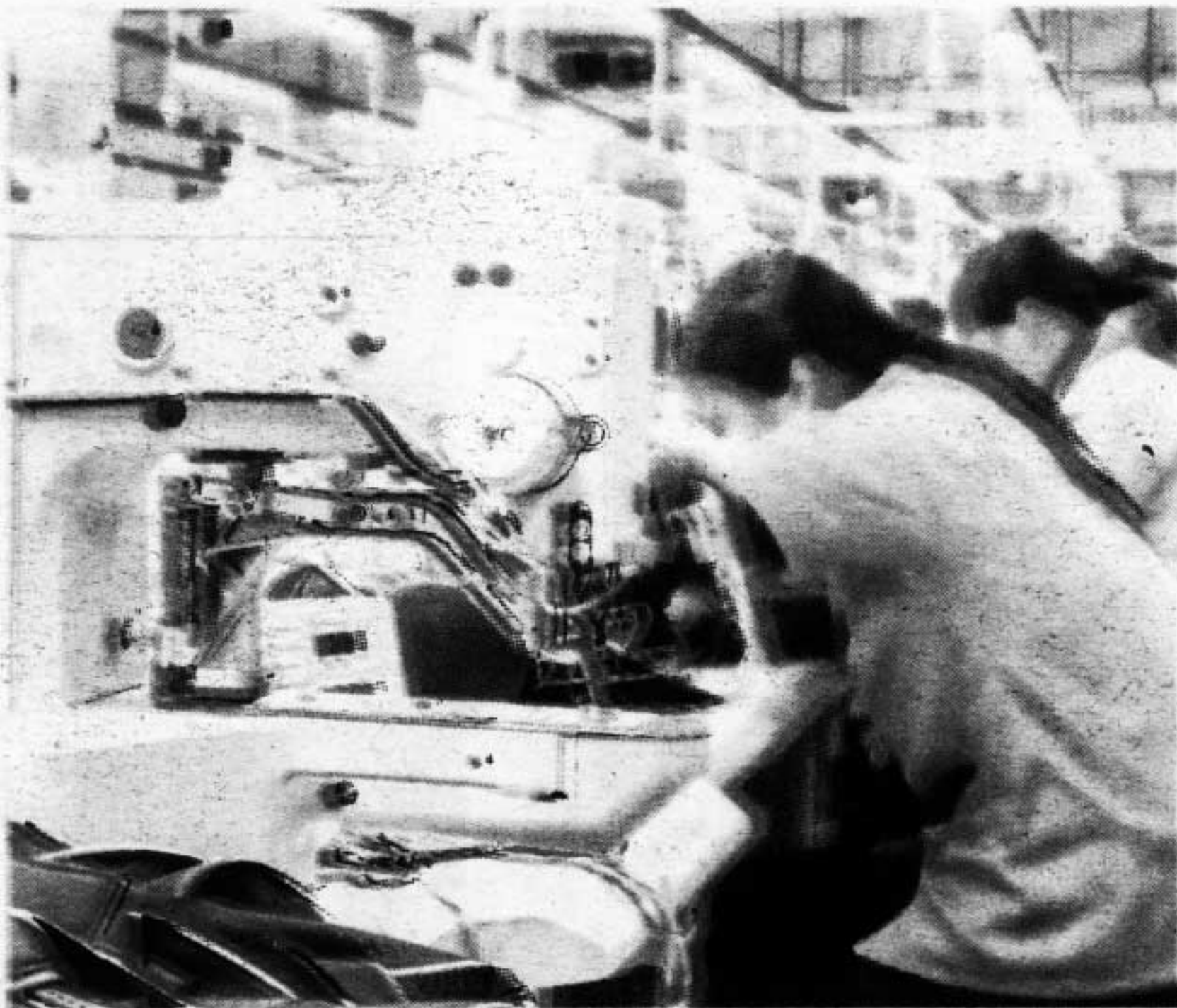

Producto Bruto Interno

(Variación % anual)

	Estructura %	2018		2019
		Mar.	Mar.	TT.
PBI primario	2223	5519	117	-1.3
Agropecuaria	555	999	55.3	44.9
Pesca	005	-449	-74.4	-20.5
Minería e hidrocarburos	1132	55.1	00.2	-0.6
Manuf. primaria	3300	336	33.1	-13.0
PBI no primario	7777	334	33.6	3.3
Manuf. no primaria	996	113	33.9	3.1
Construcción	559	00.1	55.8	1.8
Comercio	1007	33.1	33.0	2.4
Electricidad, gas y agua	118	44.7	66.7	6.0
Tot. servicios	449	44.2	33.4	3.7
PBI Global	10000	339	33.2	2.3

Fuente: INEI y BCRP.

PBI y PBI no primario

(Variación % anual)

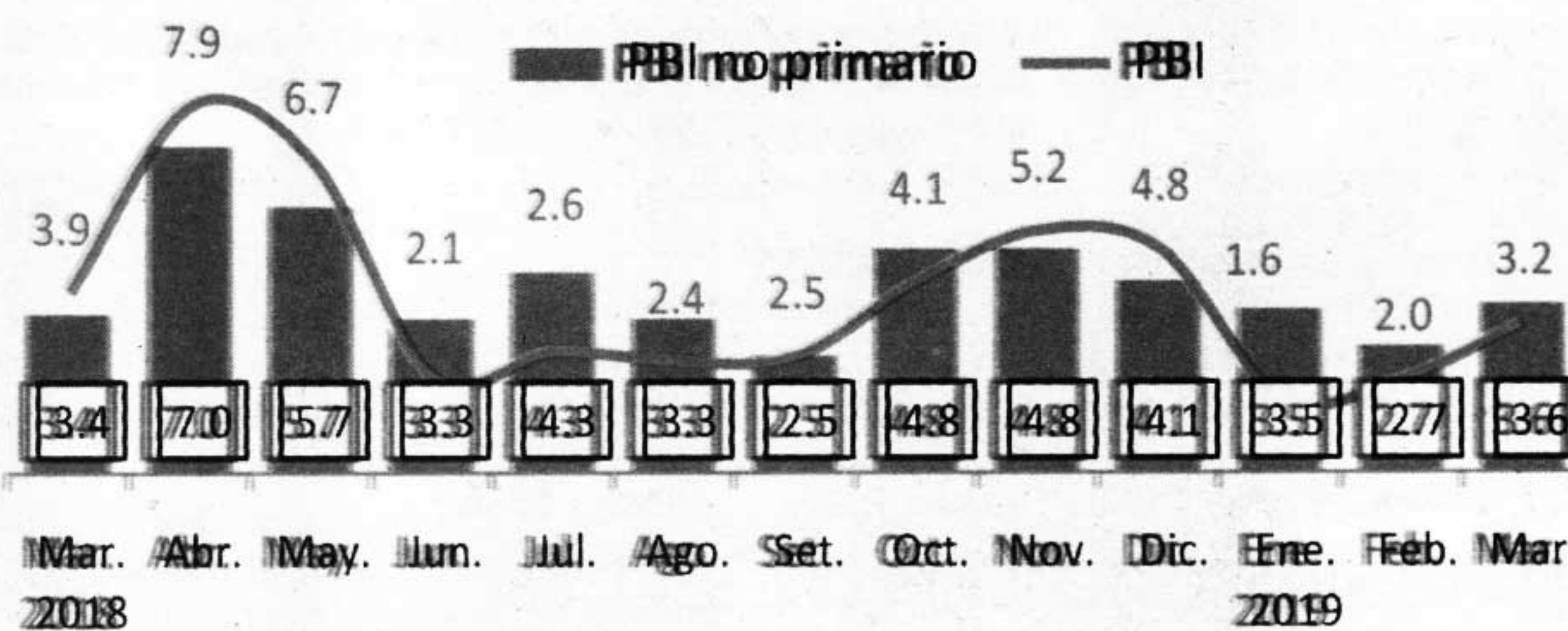

Fuente: BCRP.

cemento. En el primer trimestre la construcción aumentó 1.8%.

El sector comercio creció 3.0% en marzo impulsado por mayores ventas al por mayor (4.0%). Asimismo, las ventas al por menor crecieron (3.2%) debido a las mayores ventas de farmacias y supermercados. Con ello, el sector comercio se expandió 2.4% en el primer trimestre.

En marzo, el sector servicios creció 3.4% por los resultados positivos en todos sus componentes, principalmente telecomunicaciones, financiero y seguros y administración pública. Así, el sector servicios tuvo un incremento de 3.7% en los tres primeros meses.

La producción del sector electricidad, agua y gas creció 6.7% en marzo con respecto al mismo mes del año previo,

principalmente por el aumento de la producción del subsector gas que registró un crecimiento de 96.1%. En el primer trimestre

ALGO MÁS

El Producto Bruto Interno es un indicador que ayuda a medir el crecimiento de la producción de empresas de cada país dentro de su territorio. Refleja la competitividad de las empresas.

el sector registró un dinamismo de 6.0%.

La producción del sector minería e hidrocarburos creció 0.2% en marzo. Si bien hubo una mayor producción de cobre, plomo, estaño y gas natural, el crecimiento del período fue débil debido a la caída de los demás metales y la normalización del efecto base generado por la rotura de la Transportadora de Gas del Perú el año pasado. Con ello, en el primer trimestre el sector decreció 0.6%.

En marzo la actividad pesquera registró una caída de 7.4% debido a la nula captura de anchoveta y a la menor captura de pescado para consumo en estado fresco y congelado. El sector pesca registró una caída de 20.5% en el primer trimestre.