

INFORME

"RENDICIÓN DE CUENTAS DE TITULARES POR PERIODO ANUAL"

**INSTITUTO NACIONAL DE ESTADISTICA E
INFORMATICA - INEI**

JESUS MARIA - LIMA – LIMA

Marzo 2022

INFORME DE RENDICIÓN DE CUENTAS DE TITULARES

- I. INFORMACIÓN GENERAL DEL PROCESO DE RENDICIÓN DE CUENTAS DEL PLIEGO
 - 1.1 Información general del titular del pliego
 - 1.2 Información de los titulares de las unidades ejecutoras
 - 1.3 Misión, visión, valores y organigrama
 - 1.4 Logros alcanzados en el periodo de gestión
 - 1.5 Limitaciones en el periodo a rendir
 - 1.6 Recomendaciones de mejora
- II. SECCIÓN I: INFORMACIÓN DE SISTEMAS ADMINISTRATIVOS DE GESTIÓN PÚBLICA
- III. SECCIÓN II: INFORMACIÓN DE INDICADORES SOCIALES Y ECONÓMICOS
- IV. SECCIÓN III: INFORMACIÓN DE BIENES Y SERVICIOS ENTREGADOS POR LA ENTIDAD
- V. SECCIÓN IV: INFORMACIÓN DE AUTOEVALUACIÓN DE LA GESTIÓN DE BIENES Y SERVICIOS ENTREGADOS POR LA ENTIDAD
- VI. ANEXOS DE LOS SISTEMAS DE ADMINISTRATIVOS

I. INFORMACIÓN GENERAL DEL PROCESO DE RENDICIÓN DE CUENTAS DEL PLIEGO.

1.1 Información general de titular de pliego.

Código de la entidad	0303		
Nombre de la entidad	INSTITUTO NACIONAL DE ESTADISTICA E INFORMATICA - INEI		
Apellidos y nombres del titular de la entidad	CARHUAVILCA BONETT DANTE RAFAEL		
Cargo del titular	JEFE DEL INEI		
Tipo de documento de identidad	DNI		
N° de documento de identidad	09155791		
Teléfonos:	014338284		
Correo electrónico	DANTE.CARHUAVILCA@INEI.GOB.PE		
Tipo de informe	ANUAL		
INFORME A REPORTAR			
Fecha de inicio del periodo reportado:	01/01/2021	Nro. documento de nombramiento / designación	Resolución Suprema 023-2020-PCM
Fecha de fin del periodo reportado:	31/12/2021	Nro. documento de cese de corresponder	NO HAY CESE
Fecha de presentación (*):			

(*) El aplicativo informático llenará dicho campo de forma automática al término del proceso.

1.2 Información de los titulares de las unidades ejecutoras

Titulares de las unidades ejecutoras que intervienen en la elaboración del Informe						
N°	Unidad ejecutora	Tipo de documento de identidad	N° de documento de identidad	Apellidos y nombres	Fecha de inicio en el cargo	Remitió información (si/no)
1	INSTITUTO NACIONAL DE ESTADISTICA E INFORMATICA - INEI	DNI	06764171	ABAD ALTAMIRANO PETER JOSE	01/01/2016	SI

Comentarios

1.3 Misión, visión, valores y organigrama

a. Misión

Producir y difundir información estadística oficial para el diseño, monitoreo y evaluación de políticas públicas y el proceso de toma de decisiones de los agentes socioeconómicos, sector público y comunidad en general, con pertinencia, calidad, oportunidad, cobertura requerida y transparencia.

b. Visión

Somos un organismo líder a nivel nacional e internacional, que utiliza los más altos estándares metodológicos y tecnológicos para la producción y difusión de estadísticas oficiales que contribuyan eficazmente en el diseño de políticas públicas para el desarrollo del país.

c. Valores

Responsabilidad. Compromiso de cada colaborador para el desarrollo y el bienestar de todos, conforme a las normas, respondiendo por sus acciones.

Honestidad. Ser veraz y transparente en sus acciones entre lo que se piensa y se actúa, reconociendo las limitaciones propias o imposibilidad de hacer o cumplir con algo.

Compromiso. Vínculo de lealtad, identificación y obligación para el cumplimiento de metas y objetivos propios y de otros.

Equidad. Dar igual trato a ciudadanos y colaboradores de la entidad sin discriminación alguna.

Respeto. Consideración y reconocimiento a la individualidad de la persona en la Interacción social, predominando el buen trato.

Lealtad. Corresponder a la confianza que la entidad ha depositado en el colaborador.

d. Organigrama

ORGANIGRAMA DEL INEI

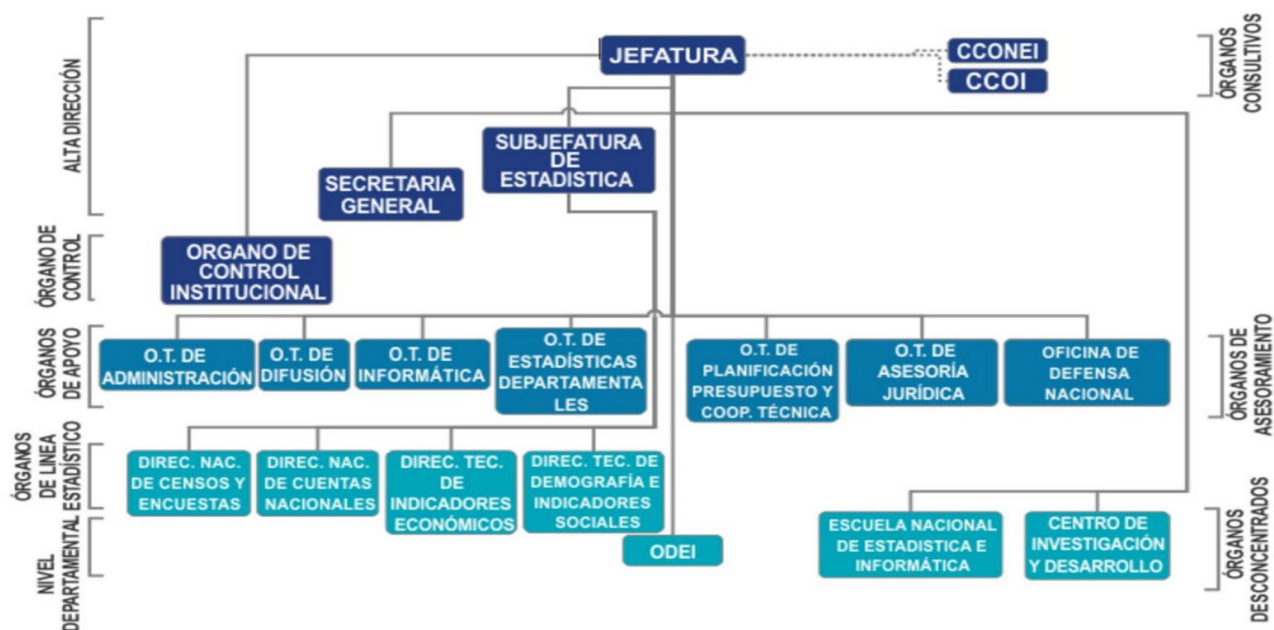

1.4 Logros alcanzados en el periodo de gestión

El INEI, en el marco de su misión elaboró 397 publicaciones, en el periodo (1 de enero del 2021 al 31 de diciembre del 2021) con información estadística oficial de calidad, con oportunidad y cobertura requeridas, con el propósito de contribuir en el diseño, monitoreo y evaluación de políticas y programas públicos y al proceso de toma de decisiones de los agentes socioeconómicos, el sector público y la comunidad en general. Entre las publicaciones se encuentran: notas de prensa, informes técnicos, boletines mensuales, compendios estadísticos, documentos de síntesis económica / social, bases de datos, investigaciones científicas elaboradas con la información estadística oficial que produce la institución y documentos auto insumidos para la producción estadística oficial.

1.5 Limitaciones en el periodo a rendir

La no ampliación del Límite Máximo de Incorporación de Ingresos por el MEF en fuentes de financiamiento distintas a la de Recursos Ordinarios, impidió la ejecución de la II Encuesta a la Población Venezolana y otras actividades estadísticas, producto de convenios interinstitucionales.

1.6 Recomendaciones de mejora

Seguir mejorando la capacidad operativa a nivel tecnológico, a nivel interno como con otras entidades, con el propósito de producir y difundir con calidad y pertinencia la atención a los usuarios de la información estadística que produce el INEI.

Dinamizar la coordinación con las oficinas de estadística de los sectores con el fin de armonizar metodologías y nomenclaturas, y disponer de información oportuna, desagregada según demanda y compartida a través de medios digitales.

II. SECCIÓN I: INFORMACIÓN DE SISTEMAS DE GESTIÓN PÚBLICA

Comprende la información relevante de los 11 Sistemas Administrativos del estado mediante los cuales se organizan las actividades de la administración pública y que tienen por finalidad promover la eficacia y eficiencia siendo de aplicación nacional; Planeamiento Estratégico, Presupuesto Público, Inversión Pública, Abastecimiento, Contabilidad, Tesorería, Endeudamiento Público, Gestión de Recursos Humanos, Defensa Judicial del Estado, Control y Modernización de la Gestión Pública.

1. Sistema Nacional de Planeamiento Estratégico

1.1. Información General del PEI (REGISTRADO POR PLIEGO)

Horizonte temporal del PEI

Año Inicio

2017

Año Fin

2023

Resolución que aprueba el PEI vigente

Resolución Jefatural N° 126-2020-INEI

Fecha de resolución

30/06/2020

Informe técnico CEPLAN

INFORME TÉCNICO N° D000113-2020-CEPLAN-DNCPPEI

Fecha de informe técnico

24/06/2020

Cantidad objetivos estratégicos institucionales del PEI

3

Cantidad objetivos estratégicos Institucionales del PEI con ejecución presupuestal

3

Link del PEI en el portal de transparencia estándar

<http://www.inei.gob.pe/media/pte/PEI/PEI-Ampliado-2017-2023-INEI.PDF>

1.2. Presupuesto asignado a objetivos estratégicos institucionales del plan estratégico institucional (PEI)

N°	Unidad ejecutora responsable	Código de OEI	Descripción del OEI	Período reportado	POI Modificado consistente con el PIA	PIM	POI Modificado (en ejecución)	Devengado
	A	B	C	D	E	F	G	H
1	INSTITUTO NACIONAL DE ESTADISTICA E INFORMATICA - INEI	OEI.03	3. FORTALECER EL LIDERAZGO Y POSICIONAMIENTO DEL SISTEMA ESTADÍSTICO NACIONAL.	2021	30,252,022.30	35,015,412.00	34,944,238.00	29,049,424.05

2	INSTITUTO NACIONAL DE ESTADISTICA E INFORMATICA - INEI	OEI.01	1. MANTENER ACTUALIZADA LA INFRAESTRUCTURA ESTADÍSTICA.	2021	1,358,261.00	1,034,839.00	1,029,761.00	7,306,799.65
3	INSTITUTO NACIONAL DE ESTADISTICA E INFORMATICA - INEI	OEI.02	2. SATISFACER LOS REQUERIMIENTOS DE LA PRODUCCIÓN ESTADÍSTICA.	2021	140,039,064.70	270,932,109.00	271,008,361.00	220,778,957.68

Nota:

A, B y C provienen de la información PEI. Información corresponde a pliegos presupuestales.

D, es ingresado por el usuario al momento de crear el informe de rendición de cuentas.

E, F, G y H provienen de la información del POI.

Reglas:

A, B y C son obtenidos de la información del PEI.

E es obtenida de la columna Total Fn(CS) de información del POI y se agrupan por objetivo estratégico y pliego presupuestal.

G es obtenida de la columna Total Fn(RE) de información del POI y se agrupan por objetivo estratégico y pliego presupuestal.

H es obtenida de la columna Total Fn(SE) de información del POI y se agrupan por objetivo estratégico y pliego presupuestal.

Leyenda:

A: La unidad ejecutora responsable corresponde a la unidad ejecutora responsable del primer indicador de la primera acción estratégica institucional del objetivo estratégico institucional.

1.3. Cumplimiento de metas de indicadores de objetivos estratégicos institucional del plan estratégico institucional (PEI)

N°	Unidad Ejecutora responsable	Código de Objetivo Estratégico Institucional	Descripción del Objetivo Estratégico Institucional	Código del indicador	Nombre del Indicador	Unidad de Medida	Línea Base Año (*)	Línea Base Valor (*)	Periodo reportado	Valor esperado del indicador al final del período reportado	Valor obtenido del indicador al final del período reportado	% de avance del indicador en el período reportado	Unidad Orgánica Responsable
	A	B	C	D	E	F	G	H	I	J	K	L	M
1	INSTITUTO NACIONAL DE ESTADISTICA E INFORMATICA - INEI	OEI.01	1. MANTENER ACTUALIZADA LA INFRAESTRUCTURA ESTADÍSTICA.	IND.01.OEI.01	NÚMERO DE ACTIVIDADES ESTADÍSTICAS ESTRUCTURALES ACTUALIZADAS	NUMERO	2010	1.00	2021	3.00	0.00	0.00	04.01- DIRECCIÓN NACIONAL DE CENSOS Y ENCUESTAS (DNCE)

2	INSTITUTO NACIONAL DE ESTADISTICA E INFORMÁTICA - INEI	OEI.02	2. SATISFACER LOS REQUERIMIENTOS DE LA PRODUCCIÓN ESTADÍSTICA.	IND.01.OEI.02	NÚMERO DE PRODUCTOS ESTADÍSTICOS ELABORADOS Y DIFUNDIDOS.	NUMERO	2010	649.00	2021	1,163.00	1,256.00	111.00	03.02- OFICINA TÉCNICA DE PLANIFICACIÓN PRESUPUESTO Y COOPERACIÓN TÉCNICA (OTPP)
3	INSTITUTO NACIONAL DE ESTADISTICA E INFORMÁTICA - INEI	OEI.03	3. FORTALECER EL LIDERAZGO Y POSICIONAMIENTO DEL SISTEMA ESTADÍSTICO NACIONAL.	IND.01.OEI.03	NÚMERO DE DOCUMENTOS APROBADOS QUE MEJORAN LA ORGANIZACIÓN Y PROCESOS DEL SISTEMA ESTADÍSTICO NACIONAL	NUMERO	2010	1.00	2021	8.00	2.00	25.00	03.02- OFICINA TÉCNICA DE PLANIFICACIÓN PRESUPUESTO Y COOPERACIÓN TÉCNICA (OTPP)

Ver Anexo 1.1 al 1.2 (Adjunto en PDF)

Nota:

(*) Línea Base - Valor. Es el valor del indicador de objetivo estratégico previo a la entrada en vigor del Plan Estratégico Institucional de la Entidad.

Reglas:

Columnas de la A a la M, provienen de la información PEI.

Columnas de la G a la L, provienen directamente de CEPLAN, no requieren cálculos.

Leyenda:

A: La unidad ejecutora responsable corresponde a la unidad ejecutora responsable de cada indicador de acción estratégica institucional de objetivo estratégico institucional.

F: POI modificado consistente con el PIA: Plan Operativo Institucional consistente con el Presupuesto Institucional de Apertura.

G: PIM: Presupuesto actualizado de la entidad a consecuencia de las modificaciones presupuestarias, tanto a nivel institucional como a nivel funcional programático, efectuadas durante el año fiscal a partir del PIA.

H: POI Modificado en Ejecución: Plan Operativo Institucional Modificado en Ejecución registrado por la entidad en el aplicativo CEPLAN.

I: Devengado: Fase del registro del gasto donde se registra la obligación de pago a consecuencia del compromiso respectivo contraído.

2. Sistema Nacional de Presupuesto Público

N°	Ejecutora	Año	PIA	PIM	Compromiso	Devengado	Girado	Avance % Compromiso	Avance % Devengado	Avance % Girado
----	-----------	-----	-----	-----	------------	-----------	--------	---------------------	--------------------	-----------------

	TOTAL GENERAL		171,649,349.00	306,982,360.00	257,135,619.30	257,135,181.38	242,012,906.03	83.8	83.8	78.8
1	INSTITUTO NACIONAL DE ESTADISTICA E INFORMATICA - INEI	2021	171,649,349.00	306,982,360.00	257,135,619.30	257,135,181.38	242,012,906.03	83.7	83.7	78.8

Ver Anexo 2.1 al 2.4 (Adjunto en PDF)

Nota: Se toman en consideración las denominaciones usadas en sistema de consulta amigable del SIAF.

Reglas: La información se carga automáticamente en base a los rangos de fecha del periodo del informe (año-mes, inicio-fin)

3. Sistema Nacional de Programación Multianual y Gestión de Inversiones

3.1. Inversión pública

N°	Unidad Ejecutora Presupuestal	Cantidad total de inversiones cerradas	Cantidad total inversiones Activas	Costo Total de las inversiones activas	Monto devengado acumulado de las inversiones activas	Monto devengado de las inversiones activas del periodo reportado
	TOTAL GENERAL	1	4	21,027,418.11	3,051,620.00	0.00
1	INSTITUTO NACIONAL DE ESTADISTICA E INFORMATICA - INEI	1	4	21,027,418.11	3,051,620.00	0.00

Ver Anexo 3.1 (Adjunto en PDF)

Nota: Se toman en consideración las denominaciones usadas en sistema de consulta avanzada del MEF, debido a la variedad de tipos de formatos que existen en el Banco de Inversiones

Reglas: La cantidad de inversiones que forman parte del reporte, se conforma de todas las inversiones en estado Activo a la fecha de corte, más las inversiones con estado Cerrado dentro de periodo a rendir

3.2. Obras públicas

N°	Unidad Ejecutora Presupuestal	Cantidad de obras	Cantidad de obras en Ejecución	Cantidad de obras Sin Ejecución	Cantidad de obras Finalizadas	Cantidad de obras Paralizadas	Monto Total de Exp. Técnico	Montos Total Adicionales al Exp. Técnico	Monto Valorizado Real
	TOTAL GENERAL	0	0	0	0	0	0.00	0.00	0.00
1	INSTITUTO NACIONAL DE ESTADISTICA E INFORMATICA - INEI	0	0	0	0	0	0.00	0.00	0.00

Ver Anexo 3.2 (Adjunto en PDF)

4. Sistema Nacional de Contabilidad (REGISTRADO POR PLIEGO)

4.1. INSTITUTO NACIONAL DE ESTADISTICA E INFORMATICA - INEI

INFORMACIÓN FINANCIERA

4.1.1 Estados de situación Financiera por pliego.

Ver Anexo 4.1: EF-1 (Adjunto en PDF)

Activo Corriente	217,030,133.73	Pasivo Corriente	5,263,739.98
Activo No Corriente	54,870,337.17	Pasivo No Corriente	44,308,715.34
		Patrimonio	222,328,015.58
Total Activo	271,900,470.90	Total Pasivo y Patrimonio	271,900,470.90

4.1.2 Estados de Gestión por pliego.

Ver Anexo 4.2: EF-2 (Adjunto en PDF)

Ingresos	241,166,006.90
Costos y Gastos	-95,710,294.66
Resultado del Ejercicio Superávit (Déficit)	145,455,712.33

4.1.3 Estado de Cambios de Patrimonio Neto por pliego.

Ver Anexo 4.3: EF-3 (Adjunto en PDF)

Hacienda Nacional	297,339,709.29
Hacienda Nacional Adicional	0.00
Resultados No Realizados	16,529,681.66
Reservas	0.00
Resultados Acumulados	-91,541,375.37
Total	222,328,015.58

4.1.4 Estado de Flujo de Efectivo por pliego.

Ver Anexo 4.4: EF-3 (Adjunto en PDF)

A. ACTIVIDADES DE OPERACIÓN	
Entradas de Efectivo	241,042,384.81
(-) Salidas de Efectivo	112,574,428.46
Aumento (Disminución) del Efectivo y Equivalentes al Efectivo	128,467,956.35
B. ACTIVIDADES DE INVERSIÓN	
Entradas de Efectivo	0.00
(-) Salidas de Efectivo	-1,696,142.76
Aumento (Disminución) del Efectivo y Equivalentes al Efectivo	1,696,142.76
C. ACTIVIDADES DE FINANCIAMIENTO	
Entradas de Efectivo	0.00
(-) Salidas de Efectivo	0.00
Aumento (Disminución) del Efectivo y Equivalentes al Efectivo	0.00
D. Total Aumento (Disminución) del Efectivo y Equivalentes al Efectivo	126,771,813.59
E. Diferencia de Cambio	0.00
F. Saldo Efectivo y Equivalentes al efectivo al inicio del ejercicio	56,888,164.08
G. Saldo Efectivo y Equivalentes al efectivo al finalizar el ejercicio	183,659,977.67

NOTA: Para fines de este Anexo, la información a presentar, corresponde a la del semestre culminado al 30 de junio de 2021 con una sola columna (periodo que se informa).

INFORMACIÓN PRESUPUESTARIA

4.1.5 PP-1 Presupuesto Institucional de Ingresos

Ver Anexo 4.5 : PP-1 (Adjunto en PDF)

	Presupuesto Institucional de Apertura	Presupuesto Institucional Modificado
Recursos Ordinarios	167,269,736.00	167,396,096.00
Recursos Directamente Recaudados	4,002,102.00	0.00
Recursos por Operaciones Oficiales de Crédito	0.00	4,763,173.00
Donaciones y Transferencias	377,511.00	134,653,621.00
Recursos Determinados	0.00	0.00
Total	171,649,349.00	306,812,890.00

4.1.6 PP-2 Presupuesto Institucional de Gastos

Ver Anexo 4.6: PP-2 (Adjunto en PDF)

	Presupuesto Institucional de Apertura	Presupuesto Institucional Modificado
Recursos Ordinarios	167,269,736.00	167,396,096.00
Recursos Directamente Recaudados	4,002,102.00	4,763,173.00
Recursos por Operaciones Oficiales de Crédito	0.00	0.00
Donaciones y Transferencias	377,511.00	134,653,621.00
Recursos Determinados	0.00	0.00
Total	171,649,349.00	306,812,890.00

4.1.7 EP-1 Estado de Ejecución del Presupuesto de Ingresos y Gastos

Ver Anexo 4.7 – EP-1 (Adjunto en PDF)

INGRESOS	Acumulado	GASTOS	Acumulado
Recursos Ordinarios	97,793,610.12	Recursos Ordinarios	97,793,610.12
Recursos Directamente Recaudados	3,471,561.75	Recursos Directamente Recaudados	1,230,304.11
Recursos por Operaciones Oficiales de Crédito	0.00	Recursos por Operaciones Oficiales de Crédito	0.00
Donaciones y Transferencias	183,932,636.75	Donaciones y Transferencias	8,206,630.61
Recursos Determinados	113,161.38	Recursos Determinados	0.00
Total	285,310,970.00	Total	107,230,544.84

5. Sistema Nacional de Tesorería

5.1. Cartas Fianzas

N°	Unidad Ejecutora Presupuestal	Cantidad Total de Cartas Fianza
	TOTAL GENERAL	14
1	INSTITUTO NACIONAL DE ESTADISTICA E INFORMATICA - INEI	14

Ver Anexo 5.1 (Adjunto en PDF)

5.2. Documentos Valorados

N°	Unidad Ejecutora Presupuestal	Cantidad de Letras	Cantidad de Pagarés	Cantidad de Facturas negociables	Cantidad de otros documentos
	TOTAL GENERAL	0	0	0	0
1	INSTITUTO NACIONAL DE ESTADISTICA E INFORMATICA - INEI	0	0	0	0

Ver Anexo 5.2 (Adjunto en PDF)

5.3. Fideicomisos

N°	Unidad Ejecutora Presupuestal	Cantidad de Cuentas
	TOTAL GENERAL	0
1	INSTITUTO NACIONAL DE ESTADISTICA E INFORMATICA - INEI	0

Ver Anexo 5.3 (Adjunto en PDF)

5.4. Saldos de Cuentas

N°	Unidad Ejecutora Presupuestal	Cantidad de Cuentas
	TOTAL GENERAL	9
1	INSTITUTO NACIONAL DE ESTADISTICA E INFORMATICA - INEI	9

Ver Anexo 5.4 (Adjunto en PDF)

5.5. Titulares y Suplentes de las Cuentas

N°	Unidad Ejecutora Presupuestal	Cantidad de Titulares	Cantidad de Suplentes
	TOTAL GENERAL	1	1
1	INSTITUTO NACIONAL DE ESTADISTICA E INFORMATICA - INEI	1	1

Ver Anexo 5.5 (Adjunto en PDF)

5.6. Últimos Giros realizados

N°	Unidad Ejecutora Presupuestal	Cantidad de Últimos Documentos Girados en la Fecha de Corte
	TOTAL GENERAL	1 655
1	INSTITUTO NACIONAL DE ESTADISTICA E INFORMATICA - INEI	1 655

Ver Anexo 5.6 (Adjunto en PDF)

6. Sistema Nacional de Endeudamiento

N°	Unidad Ejecutora Presupuestal	Cantidad de Contratos de Préstamos
	TOTAL GENERAL	0
1	INSTITUTO NACIONAL DE ESTADISTICA E INFORMATICA - INEI	0

Ver Anexo 6 (Según formato adjunto por PDF)

7. SISTEMA NACIONAL DE ABASTECIMIENTO

7.1. Procedimientos de selección

Información por Pliego

N°	Objeto	Valor Referencial / Valor Estimado en soles S/.	Cantidad de Procedimiento de selección	Cantidad de Procedimiento de selección (adjudicadas o consentidas)	Cantidad de Contratos vigentes	Monto Contratado S/.
			A	B	C	
	TOTAL GENERAL	35,144,040.00	74	69	17	9,997,158.19
1	BIEN	16,325,180.00	38	36	2	4,076,350.20
2	SERVICIO	18,818,860.00	36	33	15	5,920,807.99

Leyenda

A: Cantidad de Convocatorias o Procesos de Selección

B: Cantidad de Convocatorias adjudicadas o consentidas con Buena Pro

C: Solo número total de Contratos vigentes

Información por Unidad Ejecutora

N°	Unidad Ejecutora Presupuestal	Objeto	Valor Referencial / Valor Estimado en soles S/.	Cantidad de Procedimiento de selección	Cantidad de Procedimiento de selección (adjudicadas o consentidas)	Cantidad de Contratos vigentes	Monto Contratado S/.
				D	E	F	
	TOTAL GENERAL		35,144,040.00	74	69	17	9,997,158.19
1	INSTITUTO NACIONAL DE ESTADISTICA E INFORMATICA - INEI	BIEN	16,325,180.00	38	36	2	4,076,350.20

2	INSTITUTO NACIONAL DE ESTADISTICA E INFORMATICA - INEI	SERVICIO	18,818,860.00	36	33	15	5,920,807.99
---	--	----------	---------------	----	----	----	--------------

Ver Anexo 7.1 (Adjunto en PDF)

Leyenda:

A: Nombre de Ejecutora individual

B: Tipo de objeto (Bien, Consultoría de Obra, Servicio)

C: Cantidad de Convocatorias o Procesos de Selección

D: Valor Referencial / Valor Estimado en soles S/.

E: Cantidad de Convocatorias adjudicadas o consentidas con Buena Pro

F: Solo número total de Contratos vigentes

G: Monto en soles contratado

7.2. Contratos

Información por Pliego

N°	Objeto	Número total de contratos vigentes	Monto en soles S/.
1	BIEN	4	1,624,871.55
2	SERVICIO	360	9,392,294.97

Información por Unidad ejecutora

N°	Unidad Ejecutora Presupuestal	Objeto	Número total de contratos vigentes	Monto en soles S/.
	TOTAL GENERAL		364	11,017,166.52
1	INSTITUTO NACIONAL DE ESTADISTICA E INFORMATICA - INEI	BIEN	4	1,624,871.55
2	INSTITUTO NACIONAL DE ESTADISTICA E INFORMATICA - INEI	SERVICIO	360	9,392,294.97

Ver Anexo 7.2.1 y 7.2.2 (Adjunto en PDF)

7.3. Bienes inmuebles y predios

N°	Unidad Ejecutora Presupuestal	Cantidad Inmuebles y Predios Propios (En Propiedad)	Cantidad Inmuebles y Predios alquilados	Cantidad Inmuebles y Predios con Administración Gratuita (Afectación en Uso)	Cantidad Inmuebles y Predios bajo otros derechos	Total de Inmuebles y Predios
	TOTAL GENERAL	1	17	16	1	35
1	INSTITUTO NACIONAL DE ESTADISTICA E INFORMATICA - INEI	1	17	16	1	35

Ver Anexo 7.3. (Adjunto en PDF)

7.4. Bienes muebles: Cumplimiento con ente rector de bienes muebles - MEF

N°	Verificación de Cumplimiento Legal	SI/NO	Rendición de Cuentas / Motivos de la no presentación o no realización	Unidad Ejecutora
1	?Ha cumplido con realizar el Inventario masivo en el almacén en lo correspondiente al último año fiscal? (2)	N	Al 31/12/2021, se encontraba en ejecución el Contrato N° 127-2021-INEI, mediante el cual se contrató a la Empresa HANKKO CONSULTORES S.A.C, por el SERVICIO DE TOMA DE INVENTARIO FISICO GENERAL DE SUMINISTROS DE EXISTENCIAS DE ALMACEN DEL INEI, AÑO FISCAL 2021.	INSTITUTO NACIONAL DE ESTADISTICA E INFORMATICA - INEI
2	?Ha cumplido con presentar el Inventario patrimonial de bienes muebles correspondiente al último año fiscal, al MEF? (1)	N	Al 31/12/2021, el procedimiento de selección AS N° 25-2021-INEI-2 convocado para la contratación del "SERVICIO DE INVENTARIO FISICO DE BIENES PATRIMONIALES E INMUEBLES, AÑO FISCAL 2021", se encontraba en la etapa de presentación de documentos para el perfeccionamiento del contrato; el cual se suscribió el 04/01/2022 mediante el Contrato N° 001-2022-INEI con la Empresa LATINO INGENIEROS S.A.C., a la fecha el servicio se encuentra en ejecución.	INSTITUTO NACIONAL DE ESTADISTICA E INFORMATICA - INEI

- N° Base Normativa
- 1
- * Decreto Supremo N° 007-2008-VIVIENDA, que aprueba el Reglamento de la Ley N° 29151, artículo 121°.
 - * Decreto Supremo N° 344-2020-EF que disponen medida sobre la presentación del inventario patrimonial de bienes muebles correspondiente al Año Fiscal 2020 y lo prórroga hasta el 31 de mayo de 2021, artículo 1°.
 - * Resolución N° 046-2015/SBN, que aprueba la Directiva N° 001-2015/SBN, numeral 6.7.3.12.
 - * Decreto Legislativo N° 1439, Decreto Legislativo del Sistema Nacional de Abastecimiento.
 - * Decreto Supremo N° 217-2019-EF, Reglamento del Decreto Legislativo N° 1439, Decreto Legislativo del Sistema Nacional de Abastecimiento.
- 2
- * Resolución Jefatural N°335-90-INAP/DNA, que aprueba el Manual de Administración de Almacenes para el Sector Público Nacional, numeral 1, del literal C) inventario físico del almacén del título II Procedimientos, en el literal a se prescribe que el inventario masivo del almacén forma parte del Inventario Físico General.

7.5. Bienes muebles por grupo y clase

N°	Unidad Ejecutora Presupuestal	Grupo	Clase	Cantidad Total por Grupo/Clase	Cantidad Total por Grupo/Clase adquiridos por la gestión
	A	B	C	D	E
	TOTAL GENERAL			58 172	698
1	INSTITUTO NACIONAL DE ESTADISTICA E INFORMATICA - INEI	AGRÍCOLA Y PESQUERO	EQUIPO AGRÍCOLAS Y PESQUEROS	4	0
2	INSTITUTO NACIONAL DE ESTADISTICA E INFORMATICA - INEI	AIRE ACONDICIONADO Y REFRIGERACIÓN	EQUIPO DE AIRE ACONDICIONADO Y REFRIGERACIÓN	954	20
3	INSTITUTO NACIONAL DE ESTADISTICA E INFORMATICA - INEI	ASEO Y LIMPIEZA	EQUIPO DE ASEO Y LIMPIEZAS	26	0
4	INSTITUTO NACIONAL DE ESTADISTICA E INFORMATICA - INEI	COCINA Y COMEDOR	EQUIPO DE COCINA Y COMEDOR	324	3
5	INSTITUTO NACIONAL DE ESTADISTICA E INFORMATICA - INEI	COCINA Y COMEDOR	MOBILIARIO DE COCINA Y COMEDOR	25	0

6	INSTITUTO NACIONAL DE ESTADISTICA E INFORMATICA - INEI	CULTURA Y ARTE	EQUIPO DE CULTURA Y ARTE	10	0
7	INSTITUTO NACIONAL DE ESTADISTICA E INFORMATICA - INEI	CULTURA Y ARTE	MOBILIARIO DE CULTURA Y ARTE	4	0
8	INSTITUTO NACIONAL DE ESTADISTICA E INFORMATICA - INEI	ELECTRICIDAD Y ELECTRÓNICA	EQUIPO DE ELECTRICIDAD Y ELECTRÓNICA	400	2
9	INSTITUTO NACIONAL DE ESTADISTICA E INFORMATICA - INEI	HOSPITALIZACIÓN	EQUIPO DE HOSPITALIZACIÓN	239	0
10	INSTITUTO NACIONAL DE ESTADISTICA E INFORMATICA - INEI	HOSPITALIZACIÓN	MOBILIARIO DE HOSPITALIZACIÓN	50	0
11	INSTITUTO NACIONAL DE ESTADISTICA E INFORMATICA - INEI	INSTRUMENTO DE MEDICIÓN	EQUIPO INSTRUMENTOS DE MEDICIÓN	1 544	3
12	INSTITUTO NACIONAL DE ESTADISTICA E INFORMATICA - INEI	MAQUINARIA, VEHÍCULOS Y OTROS	AERONAVE	1	0
13	INSTITUTO NACIONAL DE ESTADISTICA E INFORMATICA - INEI	MAQUINARIA, VEHÍCULOS Y OTROS	EQUIPO OTRAS ESPECIALIDADES	632	29
14	INSTITUTO NACIONAL DE ESTADISTICA E INFORMATICA - INEI	MAQUINARIA, VEHÍCULOS Y OTROS	MAQUINARIA PESADA	14	5
15	INSTITUTO NACIONAL DE ESTADISTICA E INFORMATICA - INEI	MAQUINARIA, VEHÍCULOS Y OTROS	MOBILIARIO PARA TALLERES Y METALMECÁNICA	161	0
16	INSTITUTO NACIONAL DE ESTADISTICA E INFORMATICA - INEI	MAQUINARIA, VEHÍCULOS Y OTROS	MÁQUINA	91	0
17	INSTITUTO NACIONAL DE ESTADISTICA E INFORMATICA - INEI	MAQUINARIA, VEHÍCULOS Y OTROS	VEHÍCULO	122	0
18	INSTITUTO NACIONAL DE ESTADISTICA E INFORMATICA - INEI	OFICINA	CÓMPUTO	32 489	459

19	INSTITUTO NACIONAL DE ESTADISTICA E INFORMATICA - INEI	OFICINA	EQUIPO DE OFICINA	1 105	11
20	INSTITUTO NACIONAL DE ESTADISTICA E INFORMATICA - INEI	OFICINA	MOBILIARIO DE OFICINA	14 299	77
21	INSTITUTO NACIONAL DE ESTADISTICA E INFORMATICA - INEI	RECREACIÓN Y DEPORTE	EQUIPO DE RECREACIÓN Y DEPORTE	6	0
22	INSTITUTO NACIONAL DE ESTADISTICA E INFORMATICA - INEI	RECREACIÓN Y DEPORTE	MOBILIARIO DE RECREACIÓN Y DEPORTE	1 346	0
23	INSTITUTO NACIONAL DE ESTADISTICA E INFORMATICA - INEI	SEGURIDAD INDUSTRIAL	EQUIPO DE SEGURIDAD INDUSTRIAL	720	0
24	INSTITUTO NACIONAL DE ESTADISTICA E INFORMATICA - INEI	TELECOMUNICACIONES	EQUIPO DE TELECOMUNICACIONES	3 606	89

Ver Anexo 7.4 Muebles (Adjunto en PDF)

Ver Anexo 7.5 Vehículos/Maquinarias (Adjunto en PDF)

LEYENDA GRUPO

- A: Nombre de Ejecutora Presupuestal
B: 04 Agrícola y Pesquero
11 Aire Acondicionado Y Refrigeración
18 Animales
25 Aseo Y Limpieza
32 Cocina Y Comedor
39 Cultura Y Arte
46 Electricidad Y Electrónica
53 Hospitalización
60 Instrumento De Medición
67 Maquinaria Vehículos Y Otros
74 Oficina
81 Recreación Y Deporte
88 Seguridad Industrial
95 Telecomunicaciones
C: 04 Aeronave
08 Cómputo
22 Equipo
29 Ferrocarril
36 Maquinaria Pesada
50 Máquina
64 Mobiliario
71 Nave o Artefacto Naval
78 Producción Y Seguridad
82 Vehículo
D: Cantidad Total por Grupo
E: Cantidad Total por grupo adquiridos por la gestión

7.6. Aplicativos informáticos de la entidad.

N°	Unidad Ejecutora Presupuestal	Cantidad Total de Aplicativos Informáticos	Cantidad Desarrollados o Adquiridos en la Gestión
1	INSTITUTO NACIONAL DE ESTADISTICA E INFORMATICA - INEI	50	18

Ver Anexo 7.6 (Adjunto en PDF)

7.7. Licencias de software.

N°	Unidad Ejecutora Presupuestal	Tipos de Licencia de Software	Cantidad Total	Cantidad adquirida en la Gestión
	A	B	C	D
1	INSTITUTO NACIONAL DE ESTADISTICA E INFORMATICA - INEI	ADOBE ACROBAT PROFESSIONAL 10	17	0
2	INSTITUTO NACIONAL DE ESTADISTICA E INFORMATICA - INEI	ADOBE ACROBAT PROFESSIONAL 9	1	0
3	INSTITUTO NACIONAL DE ESTADISTICA E INFORMATICA - INEI	ANTIVIRUS DR. WEB	3 000	3 000
4	INSTITUTO NACIONAL DE ESTADISTICA E INFORMATICA - INEI	ARCGIS 3D ANALYST FOR DESTOP CU 10.4.1	1	0
5	INSTITUTO NACIONAL DE ESTADISTICA E INFORMATICA - INEI	ARCGIS DESKTOP ADVANCED CU 10.3.1	28	0
6	INSTITUTO NACIONAL DE ESTADISTICA E INFORMATICA - INEI	ARCGIS DESKTOP ADVANCED CU 10.4.1	5	0
7	INSTITUTO NACIONAL DE ESTADISTICA E INFORMATICA - INEI	ARCGIS ENTERPRISE ESTÁNDAR(WINDOWS) UP TO FOUR COR 10.4.1	1	0
8	INSTITUTO NACIONAL DE ESTADISTICA E INFORMATICA - INEI	ARCGIS FOR DESKTOP BASIC 10	2	0
9	INSTITUTO NACIONAL DE ESTADISTICA E INFORMATICA - INEI	ARCGIS IMAGE SERVER (WINDOWS) UP TO FOU CORES 10.4.1	1	0
10	INSTITUTO NACIONAL DE ESTADISTICA E INFORMATICA - INEI	BIOSTAR 1.3	1	0
11	INSTITUTO NACIONAL DE ESTADISTICA E INFORMATICA - INEI	BLAISE 4.6	1	0
12	INSTITUTO NACIONAL DE ESTADISTICA E INFORMATICA - INEI	CA ARCSERVE BACKUP FOR LINUX R11.5	1	0
13	INSTITUTO NACIONAL DE ESTADISTICA E INFORMATICA - INEI	CRVOX	1	0
14	INSTITUTO NACIONAL DE ESTADISTICA E INFORMATICA - INEI	CRYSTAL REPORTS	4	0
15	INSTITUTO NACIONAL DE ESTADISTICA E INFORMATICA - INEI	DB POWER STUDIO DEVELOPER XE	1	0
16	INSTITUTO NACIONAL DE ESTADISTICA E INFORMATICA - INEI	EMC POWERPATH	2	0
17	INSTITUTO NACIONAL DE ESTADISTICA E INFORMATICA - INEI	ENVI FLOATING FOR WINDOWS 5.3	1	0
18	INSTITUTO NACIONAL DE ESTADISTICA E INFORMATICA - INEI	FLASH BUILDER PREM	1	0
19	INSTITUTO NACIONAL DE ESTADISTICA E INFORMATICA - INEI	IBM SPSS SERVER STANDARD 23	1	0

20	INSTITUTO NACIONAL DE ESTADISTICA E INFORMATICA - INEI	IBM SPSS STATISTICS	660	0
21	INSTITUTO NACIONAL DE ESTADISTICA E INFORMATICA - INEI	IBM SPSS STATISTICS (25 usuarios)	25	0
22	INSTITUTO NACIONAL DE ESTADISTICA E INFORMATICA - INEI	IBM SPSS STATISTICS (monousuario)	1	0
23	INSTITUTO NACIONAL DE ESTADISTICA E INFORMATICA - INEI	IBM SPSS STATISTICS PREMIUM (150 usuarios)	1	0
24	INSTITUTO NACIONAL DE ESTADISTICA E INFORMATICA - INEI	IBM SPSS STATISTICS PREMIUM (510 usuarios)	15	0
25	INSTITUTO NACIONAL DE ESTADISTICA E INFORMATICA - INEI	IBM SPSS STATISTICS STANDARD	1	0
26	INSTITUTO NACIONAL DE ESTADISTICA E INFORMATICA - INEI	IBM SPSS STATISTICS STANDARD (2 usuarios)	1	0
27	INSTITUTO NACIONAL DE ESTADISTICA E INFORMATICA - INEI	IBM SPSS STATISTICS STANDARD(22 usuarios)	22	0
28	INSTITUTO NACIONAL DE ESTADISTICA E INFORMATICA - INEI	LICENCIA CAL EXCHANGE TIPO USUARIO 2019	30	30
29	INSTITUTO NACIONAL DE ESTADISTICA E INFORMATICA - INEI	MELISSA 2.0	1	0
30	INSTITUTO NACIONAL DE ESTADISTICA E INFORMATICA - INEI	MICROSTRATEGY 9.0	1	0
31	INSTITUTO NACIONAL DE ESTADISTICA E INFORMATICA - INEI	MS EXCHANGE SERVER ENTERPRISE 2010	2	0
32	INSTITUTO NACIONAL DE ESTADISTICA E INFORMATICA - INEI	MS EXCHANGE SERVER ENTERPRISE 2013	1	0
33	INSTITUTO NACIONAL DE ESTADISTICA E INFORMATICA - INEI	MS EXCHANGE SERVER STANDARD CAL - DEVICE CAL 2010	1 450	0
34	INSTITUTO NACIONAL DE ESTADISTICA E INFORMATICA - INEI	MS EXCHANGE SERVER STANDARD CAL -DEVICE CAL 2013	362	0
35	INSTITUTO NACIONAL DE ESTADISTICA E INFORMATICA - INEI	MS OFFICE 2016	39	0
36	INSTITUTO NACIONAL DE ESTADISTICA E INFORMATICA - INEI	MS OFFICE BASIC EDITION 2003	131	0
37	INSTITUTO NACIONAL DE ESTADISTICA E INFORMATICA - INEI	MS OFFICE BASIC EDITION OEM 2003	10	0
38	INSTITUTO NACIONAL DE ESTADISTICA E INFORMATICA - INEI	MS OFFICE ESTÁNDAR 2013	106	0
39	INSTITUTO NACIONAL DE ESTADISTICA E INFORMATICA - INEI	MS OFFICE HOGAR Y EMPRESAS 2016	1	0
40	INSTITUTO NACIONAL DE ESTADISTICA E INFORMATICA - INEI	MS OFFICE HOME AND BUSINESS 2010	540	0
41	INSTITUTO NACIONAL DE ESTADISTICA E INFORMATICA - INEI	MS OFFICE PROFESSIONAL 2010	239	0
42	INSTITUTO NACIONAL DE ESTADISTICA E INFORMATICA - INEI	MS OFFICE STANDARD 2010	425	0
43	INSTITUTO NACIONAL DE ESTADISTICA E INFORMATICA - INEI	MS PROJECT SERVER 2010	1	0

44	INSTITUTO NACIONAL DE ESTADISTICA E INFORMATICA - INEI	MS PROJECT SERVER-DEVICE CAL 2010	16	0
45	INSTITUTO NACIONAL DE ESTADISTICA E INFORMATICA - INEI	MS SQL DEVICE CAL	16	0
46	INSTITUTO NACIONAL DE ESTADISTICA E INFORMATICA - INEI	MS SQL SERVER ENTERPRISE CORE	16	0
47	INSTITUTO NACIONAL DE ESTADISTICA E INFORMATICA - INEI	MS SQL SERVER STANDARD	1	0
48	INSTITUTO NACIONAL DE ESTADISTICA E INFORMATICA - INEI	MS SQL SERVER STANDARD - 1 PROCESSOR	9	0
49	INSTITUTO NACIONAL DE ESTADISTICA E INFORMATICA - INEI	MS SQL SERVER STANDARD 2012	1	0
50	INSTITUTO NACIONAL DE ESTADISTICA E INFORMATICA - INEI	MS VISIO PROFESSIONAL 2010	8	0
51	INSTITUTO NACIONAL DE ESTADISTICA E INFORMATICA - INEI	MS VISUAL STUDIO ENTERPRISE	3	0
52	INSTITUTO NACIONAL DE ESTADISTICA E INFORMATICA - INEI	MS VISUAL STUDIO PROFESSIONAL	3	0
53	INSTITUTO NACIONAL DE ESTADISTICA E INFORMATICA - INEI	MS WINDOWS ENTERPRISE 7	169	0
54	INSTITUTO NACIONAL DE ESTADISTICA E INFORMATICA - INEI	MS WINDOWS ENTERPRISE 8	48	0
55	INSTITUTO NACIONAL DE ESTADISTICA E INFORMATICA - INEI	MS WINDOWS PRO 10	40	0
56	INSTITUTO NACIONAL DE ESTADISTICA E INFORMATICA - INEI	MS WINDOWS PROFESSIONAL 7	394	0
57	INSTITUTO NACIONAL DE ESTADISTICA E INFORMATICA - INEI	MS WINDOWS PROFESSIONAL 8	10	0
58	INSTITUTO NACIONAL DE ESTADISTICA E INFORMATICA - INEI	MS WINDOWS PROFESSIONAL GET GENUINE 7	41	0
59	INSTITUTO NACIONAL DE ESTADISTICA E INFORMATICA - INEI	MS WINDOWS PROFESSIONAL GET GENUINE 8	8	0
60	INSTITUTO NACIONAL DE ESTADISTICA E INFORMATICA - INEI	MS WINDOWS SERVER - DEVICE CAL - OPEN	155	0
61	INSTITUTO NACIONAL DE ESTADISTICA E INFORMATICA - INEI	MS WINDOWS SERVER CAL	25	0
62	INSTITUTO NACIONAL DE ESTADISTICA E INFORMATICA - INEI	MS WINDOWS SERVER DATACENTER -2 PROC 2012 R2	5	0
63	INSTITUTO NACIONAL DE ESTADISTICA E INFORMATICA - INEI	MS WINDOWS SERVER DEVICE CAL	25	0
64	INSTITUTO NACIONAL DE ESTADISTICA E INFORMATICA - INEI	MS WINDOWS SERVER ENTERPRISE	11	0
65	INSTITUTO NACIONAL DE ESTADISTICA E INFORMATICA - INEI	MS WINDOWS SERVER ENTERPRISE OPEN	3	0
66	INSTITUTO NACIONAL DE ESTADISTICA E INFORMATICA - INEI	MS WINDOWS SERVER STANDARD 2012	10	0
67	INSTITUTO NACIONAL DE ESTADISTICA E INFORMATICA - INEI	MS WINDOWS SERVER STANDARD OEM 2008	1	0
68	INSTITUTO NACIONAL DE ESTADISTICA E INFORMATICA - INEI	MS WINDOWS SERVER STANDARD OPEN 2008	1	0

69	INSTITUTO NACIONAL DE ESTADISTICA E INFORMATICA - INEI	MS WINDOWS SERVER - DEVICE CAL	1 958	0
70	INSTITUTO NACIONAL DE ESTADISTICA E INFORMATICA - INEI	ORACLE D/B STANDARD EDITION ONE 11G	1	0
71	INSTITUTO NACIONAL DE ESTADISTICA E INFORMATICA - INEI	ORACLE STANDARD EDITION ONE 11G R2	4	0
72	INSTITUTO NACIONAL DE ESTADISTICA E INFORMATICA - INEI	PL/SQL DEVELOPER 10	2	0
73	INSTITUTO NACIONAL DE ESTADISTICA E INFORMATICA - INEI	POWER BI	7	0
74	INSTITUTO NACIONAL DE ESTADISTICA E INFORMATICA - INEI	POWER BUILDER ENTERPRISE	1	0
75	INSTITUTO NACIONAL DE ESTADISTICA E INFORMATICA - INEI	POWER DESIGNER STUDIO ENTERPRISE	1	0
76	INSTITUTO NACIONAL DE ESTADISTICA E INFORMATICA - INEI	POWER STUDIO DBA	1	0
77	INSTITUTO NACIONAL DE ESTADISTICA E INFORMATICA - INEI	POWER STUDIO DBA W/ANALYST PACK	1	0
78	INSTITUTO NACIONAL DE ESTADISTICA E INFORMATICA - INEI	POWER STUDIO DEVELOPER	1	0
79	INSTITUTO NACIONAL DE ESTADISTICA E INFORMATICA - INEI	REDHAT ENTERPRISE LINUX FOR VIRTUAL DATACENTERS STANDARD	1	0
80	INSTITUTO NACIONAL DE ESTADISTICA E INFORMATICA - INEI	REDHAT ENTERPRISE LINUX SERVER STANDARD	10	0
81	INSTITUTO NACIONAL DE ESTADISTICA E INFORMATICA - INEI	RENOVACION LICENCIAS ARCGIS	1	1
82	INSTITUTO NACIONAL DE ESTADISTICA E INFORMATICA - INEI	RENOVACION LICENCIAS ENVI	1	1
83	INSTITUTO NACIONAL DE ESTADISTICA E INFORMATICA - INEI	SHAREPOINT SERVER 2010	1	0
84	INSTITUTO NACIONAL DE ESTADISTICA E INFORMATICA - INEI	SHAREPOINT STANDARD CAL- DEVICE CAL 2010	16	0
85	INSTITUTO NACIONAL DE ESTADISTICA E INFORMATICA - INEI	SOFTWARE EXCHANGE SERVER 2019	1	1
86	INSTITUTO NACIONAL DE ESTADISTICA E INFORMATICA - INEI	SOFTWARE SPSS STANDARD	1	1
87	INSTITUTO NACIONAL DE ESTADISTICA E INFORMATICA - INEI	SOFTWARE SQL SERVER ENTERPRISE 2019	2	1
88	INSTITUTO NACIONAL DE ESTADISTICA E INFORMATICA - INEI	SOFTWARE STATA MP	1	1
89	INSTITUTO NACIONAL DE ESTADISTICA E INFORMATICA - INEI	STAT TRANSFER 11	4	0
90	INSTITUTO NACIONAL DE ESTADISTICA E INFORMATICA - INEI	STAT TRANSFER 12	21	0
91	INSTITUTO NACIONAL DE ESTADISTICA E INFORMATICA - INEI	STATA/ MP 13 (6 cores)	30	0
92	INSTITUTO NACIONAL DE ESTADISTICA E INFORMATICA - INEI	VISUAL STUDIO PREMIUM WITH MSDN	1	0
93	INSTITUTO NACIONAL DE ESTADISTICA E INFORMATICA - INEI	VISUAL STUDIO PRO WITH MSDN PREMIUM	1	0
94	INSTITUTO NACIONAL DE ESTADISTICA E INFORMATICA - INEI	ZOOM	35	35

Leyenda

A Nombre de Ejecutora Presupuestal
 B Descripción de La Licencia De Software
 C Cantidad Total por Tipo De Licencias
 D Cantidad Total adquirida en la Gestión

7.8. Programación multianual de bienes, servicios y obras.

N°	Verificación de Cumplimiento Legal	SI/NO	Rendición de Cuentas / Motivos de la no presentación o no realización	Unidad ejecutora
1	?Ha cumplido a la fecha con efectuar la Tercera Fase de la Programacion Multianual de bienes, Servicios y Obras: Fase de Consolidacion y Aprobacion? (3)	S		INSTITUTO NACIONAL DE ESTADISTICA E INFORMATICA - INEI
2	?Ha cumplido a la fecha con efectuar la Fase de la Programacion Multianual de bienes, Servicios y Obras: Fase de Clasificacion y Priorizacion, en el SIGA-MEF? (2)	S		INSTITUTO NACIONAL DE ESTADISTICA E INFORMATICA - INEI
3	?Ha cumplido a la fecha con efectuar la Fase de la Programacion Multianual de bienes, Servicios y Obras: Fase de Identificacion, en el SIGA-MEF?(1)	S		INSTITUTO NACIONAL DE ESTADISTICA E INFORMATICA - INEI

Base Normativa

- Artículo 14 de la "Directiva para la Programación Multianual de Bienes, Servicios y Obras" Resolución Directoral N° 0003-2021-EF-54.01
- Artículo 19 de la "Directiva para la Programación Multianual de Bienes, Servicios y Obras" Resolución Directoral N° 0003-2021-EF-54.01
- Artículo 22 de la "Directiva para la Programación Multianual de Bienes, Servicios y Obras" Resolución Directoral N° 0003-2021-EF-54.01

8. Sistema administrativo de gestión de recursos humanos

8.1. Plazas cubiertas/no cubiertas y remuneraciones.

N°	Unidad Ejecutora	N° de plazas programadas por la entidad en el periodo a rendir	N° de personal contratado por la entidad en el periodo a rendir	Modalidad de contratación del personal de la entidad en el periodo a rendir			N° de plazas no cubiertas por la entidad (vacantes)	Total de remuneración de plazas programadas por la entidad en el periodo a rendir (S/)	Total de remuneración de plazas cubiertas por la entidad en el periodo a rendir (S/)	N° de personal que se desvinculó (cesó) en el periodo a rendir	Total de liquidación asignada por desvinculación (cese) en el periodo a rendir (S/)
				CAS	CAP	Otras modalidades (1)					
	TOTAL GENERAL	1 378	1 321	1 012	308	0	57	2,696,269.82	2,607,794.01	81	505,442.70
1	INSTITUTO NACIONAL DE ESTADISTICA E INFORMATICA - INEI	1 378	1 321	1 012	308	0	57	2,696,269.82	2,607,794.01	81	505,442.70

Ver Anexo 8.1 (Adjunto en PDF)

Leyenda

1: De corresponder, considerar otras modalidades como: Personal Altamente Calificado - PAC, Fondo de Apoyo Gerencial - FAG, Convenios de Administración, Promotoras u otras.

8.2. Sanciones en el ejercicio de la función pública.

N°	Unidad Ejecutora	N° total de personal en la entidad, en periodo a rendir	N° total de personal con sanción vigente en el periodo a rendir	Tipos de sanción			
				Suspensión	Inhabilitación	Destitución	Otra sanción
	TOTAL GENERAL	1 321	0	0	0	0	0
1	INSTITUTO NACIONAL DE ESTADISTICA E INFORMATICA - INEI	1 321	0	0	0	0	0

9. Sistema Nacional de Control

9.1. Resumen general por servicios de control simultaneó (entidad y sus ejecutoras) (registrado por pliego)

Año de Emisión del Informe	Número de Informes de Control Simultaneo con Situaciones adversas en proceso y sin acciones (1)	Cantidad de situaciones adversas en proceso y sin acciones (2)
2021	1	4
TOTAL DEL PERIODO (2021-2021)	1	4

(1) Cantidad de todos los informes de control simultáneo con situaciones adversas en proceso y sin acciones a la fecha de corte

(2) Cantidad de situaciones adversas en proceso y sin acciones según fecha de vencimiento registrada en el SAGU, a la fecha de corte

9.2. Resumen general por servicios de control posterior (entidad y sus ejecutoras) (registrado por pliego)

Año de Emisión del Informe	Número Informes de Control Posterior con recomendaciones Pendientes y en Proceso (1)	Cantidad de recomendaciones Pendientes y en Proceso (2)
2015	1	1
2019	1	4
2020	2	2
2021	4	22
TOTAL DEL PERIODO (2015-2021)	8	29

(1) Cantidad de informes de control posterior con recomendaciones Pendientes y en Proceso según fecha de vencimiento registrada en el SAGU, hasta la fecha de corte

(2) Cantidad de recomendaciones Pendientes y en Proceso según fecha de vencimiento registrada en el SAGU, a la fecha de corte

9.3. Resumen de informes de control posterior por Unidad ejecutora (registrado por pliego)

AÑO	Unidad Ejecutora Presupuestal	Número Informes de Control Posterior con recomendaciones Pendientes y en Proceso (1)	Cantidad de recomendaciones Pendientes y en Proceso (2)
-----	-------------------------------	--	---

2015	INSTITUTO NACIONAL DE ESTADISTICA E INFORMATICA - INEI	1	1
2019	INSTITUTO NACIONAL DE ESTADISTICA E INFORMATICA - INEI	1	4
2020	INSTITUTO NACIONAL DE ESTADISTICA E INFORMATICA - INEI	2	2
2021	INSTITUTO NACIONAL DE ESTADISTICA E INFORMATICA - INEI	4	22
TOTAL DEL PERIODO (2015-2021)		8	29

Ver Anexo 9.1 al 9.2 (Adjunto en PDF)

Leyenda

(1)Cantidad de informes de control posterior con recomendaciones no implementadas según fecha de vencimiento registrada en el SAGU, hasta la fecha de corte

(2)Cantidad de recomendaciones no implementadas según fecha de vencimiento registrada en el SAGU, a la fecha de corte

9.4. Resumen de informes de control simultáneo por unidad ejecutora (registrado por pliego)

AÑO	Unidad Ejecutora Presupuestal	Número Control Simultaneo con situaciones adversas en proceso y sin acciones	Cantidad de situaciones adversas en proceso y sin acciones
2021	INSTITUTO NACIONAL DE ESTADISTICA E INFORMATICA - INEI	1	4
TOTAL DEL PERIODO (2021-2021)		1	4

Ver Anexo 9.3(Adjunto en PDF)

Leyenda

(1)Cantidad de informes de control simultáneo con situaciones adversas no superadas según fecha de vencimiento registrada en el SAGU, hasta la fecha de corte

(2)Cantidad de situaciones adversas no superadas según fecha de vencimiento registrada en el SAGU, a la fecha de corte

10. Sistema de modernización de la gestión pública

Avances en la Implementación del Sistema de Modernización de la Gestión Pública (por pliego)

10.1. Estructura Organización y Funcionamiento del Estado (registrado por pliego)

Reglamento de Organización y Funciones (aplica a Ministerios, organismos públicos y Universidades)

Adecuación al D.S N° 054- 2018 - PCM (Si/No)	Norma de aprobación del ROF (D.S N°)
NO	

10.2. Documentos de gestión organizacional para Programas, Proyectos especiales, órganos desconcentrados, órganos académicos y fondos

N°	Nombre del Programa/Proyecto/Órgano o Fondo	Tipo de documento de Gestión Organizacional (ROF/MOP)	Adecuación al D.S N° 054- 2018 -PCM (Si/No)	Norma de aprobación del MOP (*)
No se encontraron registros.				

Leyenda

(*) Señalar el N° del Decreto Supremo, Resolución Ministerial, Resolución del Titular de la Entidad u Otros (especificar).

10.3. Simplificación administrativa (registrado por pliego)

Implementación del Sistema único de Trámite de Adecuación al Nuevo Formato TUPA (Por iniciar/En proceso /Finalizado)	Porcentaje del registro de información de trámite del Texto Único de Procedimientos Administrativos (TUPA) en el Sistema Único de Trámite (SUT) (%)
FINALIZADO	100

10.4. Gestión de reclamos (registrado por pliego)

Tramo de Implementación (Tramo I, II o III)	Estado de Implementación (Por iniciar/En proceso /Finalizado)	% de avance de Implementación del Libro de Reclamaciones (*)
TRAMO I	FINALIZADO	100

Leyenda:

(*) No corresponde (en aquellos casos en donde el tramo no haya iniciado)

Nota: El proceso de implementación de la plataforma digital "Libro de Reclamaciones" establecida en el Decreto Supremo N° 007-2020-PCM y en la Norma Técnica aprobada en el artículo 1 precedente, se efectúa en forma progresiva a través de cinco (5) tramos, según se detalla a continuación:

a) Primer tramo: Poder Ejecutivo, que incluye a ministerios, organismos públicos, Fuerzas Armadas y Policía Nacional del Perú, cuyo plazo máximo de implementación vence el 31 de julio de 2021.

b) Segundo tramo: Programas y proyectos del Poder Ejecutivo, Fondo Nacional de Financiamiento de la Actividad Empresarial del Estado - FONAFE y las empresas bajo su ámbito a las cuales les aplique el Decreto Supremo N° 007-2020-PCM, cuyo plazo máximo de implementación vence el 31 de diciembre de 2021.

c) Tercer tramo: Poder Legislativo, Poder Judicial, Organismos Constitucionalmente Autónomos, universidades y municipalidades de Lima Metropolitana, cuyo plazo máximo de implementación vence el 30 de abril de 2022.

d) Cuarto tramo: Gobiernos regionales, proyectos y universidades regionales, cuyo plazo máximo de implementación vence el 31 de octubre de 2022.

e) Quinto tramo: Gobiernos locales (provinciales y distritales de tipo A, B y D), cuyo plazo máximo de implementación vence el 31 de diciembre de 2023.

11. Sistema de defensa jurídica del estado

11.1. Total de procesos y obligaciones pecuniarias a favor y contra el estado (registrado por pliego)

N°	Cantidad Total de Investigaciones (en el Ministerio Público) (2)	Cantidad total de Procesos (en el Poder Judicial) (3)	Cantidad de total de otros Procesos (4)	Cantidad Total de Procesos	Estado demandante/denunciante/agrañado/actor civil (5)			Estado demandado/denunciado/tercero civil (6)		
					Monto Total establecido en la sentencia	Monto Cobrado	Monto Pendiente de cobro	Monto Total establecido en la sentencia	Monto Pagado	Monto Pendiente de pago
	A	B	C	D	E			F		
1	51	115	3	169	284,686.52	3,360.00	281,326.52	0.00	0.00	42,581.39

Nota: El presente formato está orientado a recopilar la información en forma total y/o acumulada

(A) Total de investigaciones (en diligencias preliminares e investigación preparatoria). En caso del C. de PP de 1940, se debe designar solo la data total referida a la investigación preliminar.

(B) Total de procesos en el PJ (precisar la carga total acumulada entre todas las materias que conozca la procuraduría y que se encuentren judicializadas)

(C) Total de procesos que no se encuentren o no se tramiten ante el Ministerio Público ni ante el Poder Judicial (procesos arbitrales, arbitrales laborales, administrativos, conciliaciones y similares)

(D) Cantidad procesos de la sumatoria de A+B+C

(E) Pagos exigidos por el Estado
(F) Pagos reclamados al Estado

11.2. Total de casos emblemáticos y casos con montos mayores a 100 UIT (registrado por pliego)

Órgano Jurisdiccional /Fiscal/otros	Distrito Judicial/Distrito Fiscal/Otros	Sujeto Procesal (3)	Naturaleza/Especialidad (4)	Materia/Delitos (5)	Fecha del Auto Admisorio / Fecha de Inicio de Diligencias Preliminares/ otros similares	Estadio Procesal (6)	Pretensión Económica S/. (7)	Monto establecido en la Sentencia S/.	Monto Pagado S/.	Monto por pagar S/.	Número personas investigadas/ procesadas/demandadas en cada caso emblemático
A		B	C	D		E	F				
ORGANO JURISDICCIONAL	SEGUNDO JUZGADO DE PAZ LETRADO LIMA	DEMANDANTE	CIVIL	ODSD	13/09/2011	TRAMITE	1,048,908.26	0.00	0.00	0.00	1

Nota: El presente formato está orientado a recopilar información por cada caso emblemático (en las diferentes especialidades o materias que conoce la procuraduría pública).

(A) Precisar el órgano fiscal, jurisdiccional, árbitro y otros que tiene a cargo el caso.

(B) Situación de la entidad en el caso o proceso (denunciante, denunciado, demandado, demandante, agraviado, actor civil, tercero civil y otros)

(C) Precisar en cada caso emblemático su naturaleza o especialidad (penal, civil, laboral, contencioso administrativo y otros)

(D) Precisar en cada caso emblemático la materia o delitos (beneficios sociales, responsabilidad contractual, peculado, colusión, banda criminal, tráfico ilícito de drogas y otros)

(E) Precisar si el caso emblemático se encuentra en trámite, apelación o ejecución.

(F) Precisar la pretensión económica total del caso emblemático (presentada por el Estado o por la parte contraria). Consignar información solo cuando la pretensión

III. SECCIÓN II: INFORMACIÓN DE INDICADORES SOCIALES Y ECONÓMICOS

Información estructurada y automatizada de los principales indicadores sectoriales y sociales relacionados a la Entidad y tiene por finalidad servir de referencia a la ejecución de los principales servicios públicos que brinda la Entidad.

Entre los principales rubros de información se tienen indicadores relacionados a los sectores: Transporte, Educación, Vivienda, Salud, Trabajo, Producción y Energía.

Este cuadrante proporcionara información de fuente pública como del Instituto Nacional de Estadística e Informática (INEI) así como las generadas por la propia entidad previamente aprobados por la Contraloría General.

La información tendrá criterios de búsqueda por UBIGEO, departamento, provincia y distrito e indicadores sociales importantes.

Sector:

Año (*)	UNIDAD EJECUTORA	Sector	Indicador	Unidad Medida	Porcentaje / Valor de Indicador	Fuente
---------	------------------	--------	-----------	---------------	---------------------------------	--------

No se encontraron registros.

Nota: (*) Se registrará el año de evaluación del indicador

Territorial:

Año (*)	UNIDAD EJECUTORA	Región	Indicador	Unidad Medida	Porcentaje / Valor de Indicador	Fuente
No se encontraron registros.						

Nota: (*) Se registrará el año de evaluación del indicador

IV. SECCIÓN III: INFORMACIÓN DE BIENES Y SERVICIOS ENTREGADOS POR LA ENTIDAD.

Cuenta con información de Productos de bienes, servicios o actividades agregadas que responden a las necesidades de las personas y que son entregadas por las entidades públicas, en cumplimiento de sus funciones misionales hacia sus usuarios o ciudadanía. Estos productos misionales pueden tomarse como fuente de información del Planeamiento Estratégico Institucional, Sistema de Control Interno, Programas Presupuestales y otros.

N°	Unidad Ejecutora Presupuestal	Nombre del Producto (Bien / Servicio/ Actividad)	Fuente
No se encontraron registros.			

Legenda

Bien: Bien entregado a ciudadanos usuarios.
Servicio: Servicio que brinda la entidad a ciudadanos usuarios o servicios misionales entregados por la entidad.
Actividad: Actividad misional(actividad agrupadora) de la entidad que encontramos en los instrumentos de gestión del POI/PEI

V. SECCIÓN IV: INFORMACIÓN DE AUTOEVALUACIÓN DE LA GESTIÓN DE BIENES Y SERVICIOS ENTREGADOS POR LA ENTIDAD

Contiene información cualitativa de la gestión de los servicios públicos de la Entidad transparentando la información y el cumplimiento de los objetivos establecidos por la entidad y de la gestión efectuada en el uso de los fondos previstos para cada uno de ellos.

Asimismo, bajo un criterio de rendición de cuentas registra las limitaciones como las medidas que adopta para la mejora continua.

Cumplimiento de productos:

N°	Unidad Ejecutora Presupuestal	Nombre del producto	¿Se cumplió con los objetivos en el periodo a rendir?
No se encontraron registros.			

Nota: La relación de productos a evaluar es la definida en la sección III "Información de bienes y servicios entregados por la entidad".

VI. ANEXOS DE LOS SISTEMAS DE ADMINISTRATIVOS POR UNIDAD EJECUTORA PRESUPUESTAL.

ANEXOS POR UNIDAD EJECUTORA:

0303

INSTITUTO NACIONAL DE ESTADISTICA E INFORMATICA - INEI

Anexo 1: Sistema Nacional de Planeamiento estratégico.

Anexo 1.1 Presupuesto asignado para Acciones Estratégicas Institucionales (AEI) del Plan Estratégico Institucional (PEI)

Anexo 1.2 cumplimiento de metas de indicadores de Acciones Estratégicas Institucionales (AEI) del Plan Estratégico Institucional (PEI)

Anexo 2: Sistema Nacional de Presupuesto Público.

Anexo 2.1 A nivel de Unidad Ejecutora, toda Fuente de Financiamiento

Anexo 2.2 A nivel de Unidad Ejecutora por cada Fuente de Financiamiento.

Anexo 2.3 A Nivel de Unidad Ejecutora por Actividades y Proyectos

Anexo 2.4 Resumen a Nivel de Unidad Ejecutora por Función

Anexo 3: Sistema Nacional de Programación Multianual y Gestión de Inversiones

Anexo 3.1: Inversión pública

Anexo 3.2: Obras

Anexo 4: Sistema Nacional de Contabilidad

Anexo 4.1 Estados de situación Financiera por pliego

Anexo 4.2 Estados de Gestión por pliego.

Anexo 4.3 Estado de Cambios de Patrimonio Neto por unidad ejecutora

Anexo 4.4 Estado de Flujo de Efectivo por unidad ejecutora

Anexo 4.5 PP-1 Presupuesto Institucional de Ingresos

Anexo 4.6 PP-2 Presupuesto Institucional de Gastos

Anexo 4.7 EP-1 Estado de Ejecución del Presupuesto de Ingresos y Gastos

Anexo 5: Sistema Nacional de Tesorería

Anexo 5.1: Cartas Fianzas

Anexo 5.2: Documentos Valorados

Anexo 5.3: Fideicomisos

Anexo 5.4: Saldos de Cuentas.

Anexo 5.5: Titulares y Suplentes de las Cuentas

Anexo 5.6: Últimos Giros Realizados en la Fecha de Corte.

Anexo 6: Sistema Nacional de Endeudamiento

Anexo 7: Sistema Nacional de Abastecimiento

Anexo 7.1: Procedimientos de selección (Convocados)

Anexo 7.2.1: Contratos

Anexo 7.2.2: Contratos de Terceros / Locación de Servicios

Anexo 7.3: Bienes Inmuebles y predios en propiedad

Anexo 7.4: Bienes Muebles:

Anexo 7.5: Bienes Muebles Vehículos / Maquinarias.

Anexo 7.6: Aplicativos Informáticos de la Entidad

Anexo 8: Sistema Administrativo de Gestión de Recursos Humanos

Anexo 8.1 Personal CAP/CAS/Otras Modalidades

Anexo 8.2 Funcionarios Sancionados.

Anexo 9: Sistema Nacional de Control

Anexo 9.1 Detalle de los informes de Control Posterior por Unidad Ejecutora

Anexo 9.2 Detalle de los informes de Control Simultáneo por Unidad Ejecutora

Anexo 9.3 Detalle de funcionarios con presunta responsabilidad administrativa - entidad