



Capítulo 2

Características de la Población Económicamente Activa Ocupada

2. Características de la Población Económicamente Activa Ocupada

2.1 Población económicamente activa ocupada

Al examinar los componentes de la población económicamente activa, se identifica a la población que participa en la generación de algún bien económico o en la prestación de un servicio (población ocupada). La población ocupada puede incorporarse al mercado laboral como un trabajador remunerado o trabajar por su cuenta como trabajador independiente.

En el caso de los trabajadores independientes, muchas veces la demanda de sus servicios laborales está influenciada por la demanda de los bienes o mercancías que ofrecen (en términos técnicos se le denomina una demanda de trabajo derivada) contrastando con un asalariado a quien su servicio laboral se le requiere de manera directa; de cualquier manera, ambos se sitúan en un espacio configurado por oferentes y demandantes que ofrecen servicios laborales.

Este espacio de oferta y demanda es un ámbito de transacciones; esto significa que todo tiene una contrapartida (se da y se recibe) y que, además, ello se hace con el consentimiento de las partes. Generar bienes y servicios o aportar a su generación supone justamente esta premisa, y todo el que participa está realizando una actividad económica y, por lo tanto, se está clasificando como integrante de la población ocupada.

Para determinar que una persona se encuentra ocupada se utilizan cuatro criterios:

- Personas de 14 y más años de edad que estuvieron participando en alguna actividad económica, en el período de referencia.
- Los trabajadores dependientes, que teniendo empleo fijo no trabajaron la semana anterior por hallarse de vacaciones, huelga, licencia por enfermedad, licencia pre y post-natal, (todas ellas pagadas), etc.
- Los trabajadores independientes que estuvieron temporalmente ausentes del trabajo durante el período de referencia; pero la empresa o negocio siguió funcionando.
- A las personas que no estuvieron en ninguna de las condiciones anteriores se les indaga si realizaron alguna actividad económica en el período de referencia, al menos una hora, por lo cual recibirá pago en dinero y/o especie. El objetivo es recuperar las actividades económicas realizadas; pero, que no son consideradas como trabajo por las personas. Ejemplo: Ayudaron en negocio o empresa familiar por lo menos 15 horas (Trabajador familiar no remunerado).

También se incluyen como ocupados a las personas que trabajaron como trabajador familiar no remunerado.

2.1.1 Magnitud y evolución de la población ocupada

En el año 2012 la población ocupada del país, es decir, la población que participa en la generación de algún bien o en la prestación de un servicio, se situó en 15 millones 541 mil 500 personas.

El crecimiento de la población ocupada en el año 2012 con relación al 2011, fue mayor en Lima Metropolitana y en la región Costa, cuya variación porcentual fue de 2,9%, en cada caso. Por área de residencia, el área urbana creció en 2,6%; mientras que el área rural disminuyó en 1,6%. La región Selva se incrementó en 1,2% y la Sierra disminuyó en 0,5%.

En el país, la población ocupada se ha venido incrementando paulatinamente. Entre el 2004 y 2012 ha crecido a una tasa promedio anual de 2,2% (310 mil personas cada año). En el 2012, la población ocupada aumentó en 1,5% con respecto al año anterior.

Por ámbitos geográficos, el mayor incremento de la población ocupada se produjo en el área urbana. En el período 2004 - 2012 creció en 3,4% anual, siguiéndole en orden de importancia, Lima Metropolitana que aumentó en 3,3%. Por regiones naturales, en la costa se incrementó en 3,0%, en la selva en 1,9% y en menor medida en la sierra (1,1%).

CUADRO N° 2.1
PERÚ: POBLACIÓN ECONÓMICAMENTE ACTIVA OCUPADA, SEGÚN ÁMBITO GEOGRÁFICO, 2004 - 2012
(Miles de personas)

Ámbito geográfico	2004	2005	2006	2007	2008	2009	2010	2011	2012	Tasa de crecimiento promedio anual (%) 2004 - 2012	Variación porcentual 2012/2011
Total	13 059,8	13 120,4	13 683,0	14 197,2	14 459,2	14 757,7	15 089,9	15 307,3	15 541,5	2,2	1,5
Lima Metropolitana 1/	3 760,1	3 677,8	3 996,2	4 280,3	4 405,2	4 495,2	4 661,7	4 746,1	4 885,6	3,3	2,9
Resto País	9 299,7	9 442,6	9 686,8	9 916,9	10 054,0	10 262,5	10 428,1	10 561,2	10 655,9	1,7	0,9
Área de residencia											
Urbana	8 810,5	8 914,2	9 409,8	10 016,9	10 308,8	10 583,6	10 980,6	11 251,7	11 549,6	3,4	2,6
Rural	4 249,3	4 206,2	4 273,2	4 180,2	4 150,3	4 174,0	4 109,2	4 055,6	3 991,9	-0,8	-1,6
Región natural											
Costa	6 650,9	6 638,0	7 012,6	7 517,7	7 650,3	7 852,4	8 097,2	8 194,7	8 431,7	3,0	2,9
Sierra	4 668,2	4 734,2	4 886,8	4 801,0	4 918,1	4 994,2	5 028,9	5 110,0	5 082,3	1,1	-0,5
Selva	1 740,7	1 748,3	1 783,6	1 878,4	1 890,8	1 911,1	1 963,7	2 002,6	2 027,6	1,9	1,2

Nota técnica: Las estimaciones de los indicadores provenientes de la Encuesta Nacional de Hogares - ENAHO - han sido actualizadas teniendo en cuenta los factores de ponderación estimados en base a los resultados del Censo de Población del 2007, las cuales muestran las actuales estructuras de la población urbana y rural del país.

1/ Comprende: Provincia de Lima y Provincia Constitucional del Callao.

Fuente: Instituto Nacional de Estadística e Informática - Encuesta Nacional de Hogares.

En el ámbito departamental, la población ocupada creció más en el departamento de Madre de Dios (4,5%), seguido por los departamentos de Ucayali (3,5%), Lima y Callao (3,2%), La Libertad (3,1%), Ica (3,0%) y Pasco (2,9%); los departamentos con menor crecimiento fueron: Ayacucho (1,0%), Áncash (1,0%) y Amazonas (0,9%). El departamento de Cajamarca presentó una tasa negativa (-0,2%).

GRÁFICO N° 2..1
PERÚ: TASA DE CRECIMIENTO PROMEDIO ANUAL DE LA POBLACIÓN OCUPADA, SEGÚN DEPARTAMENTO: 2004-2012
 (Porcentaje)

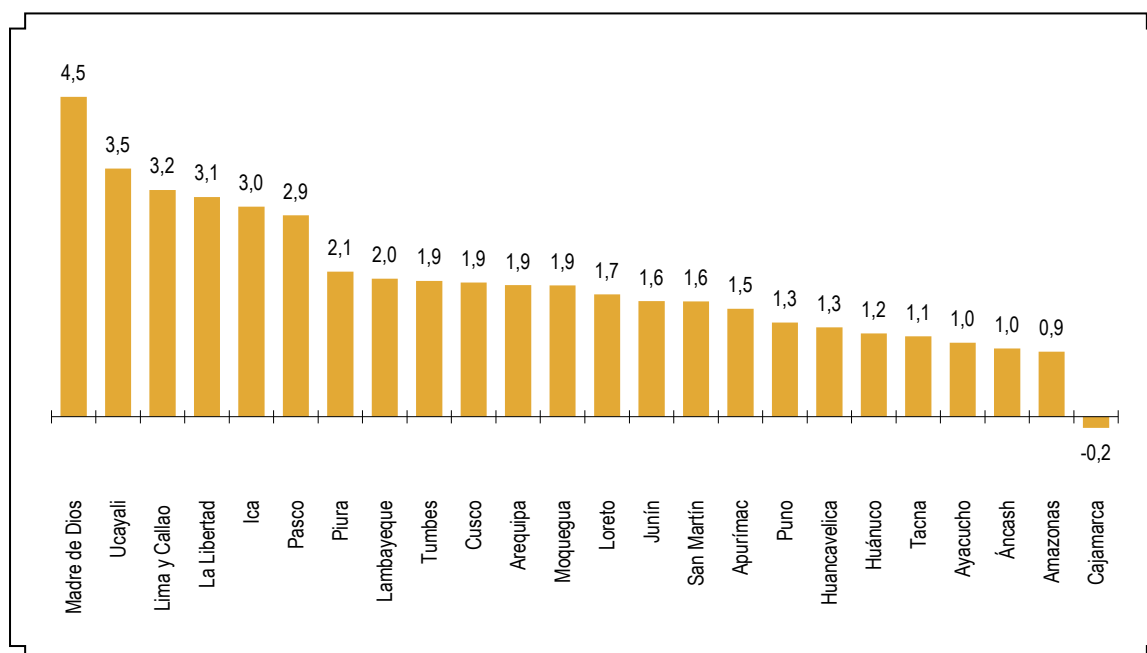

Fuente: Instituto Nacional de Estadística e Informática- Encuesta Nacional de Hogares.

2.1.2 Evolución de la población ocupada según sexo

Desde hace tres décadas se observa un crecimiento sostenido de la participación laboral de las mujeres peruanas, que crece a un ritmo superior al de los hombres, a pesar de que sus niveles de escolaridad presentan serios obstáculos para que les garantice una inserción y permanencia en el mercado de trabajo en igualdad de condiciones respecto a los hombres.

De acuerdo a estudios realizados por la Comisión Económica para América Latina y el Caribe (CEPAL), hay tres grupos determinantes en la creciente incorporación de la mujer al mercado laboral. El primero son los grandes cambios en la población, tales como: i) crecimiento de la población, especialmente urbana; ii) el proceso de migración interna que significó, además de la concentración urbana, cambios en las estructuras de edades y por sexo de la población tanto urbana como rural; iii) significativa reducción de la fecundidad; iv) aumento de la esperanza de vida; v) disminución en el tamaño medio de los hogares; vi) incremento de los hogares con jefatura femenina; vii) cambios culturales y en educación en relación con el trabajo de la mujer. El segundo conjunto de factores que estarían incidiendo en la mayor participación de las mujeres en el mercado de trabajo, son las transformaciones educacionales y culturales. Las mujeres acceden más que antes a los beneficios de la educación, lo cual incide en mayores posibilidades de obtener mejores empleos. El tercer factor, es la incidencia de la pobreza o la reducción del ingreso familiar o del jefe o jefa de hogar, lo cual presiona a las mujeres a incorporarse en el mercado laboral.

Como consecuencia de la simultaneidad de los factores mencionados, se produce la participación creciente de las mujeres en el mercado de trabajo. Este mercado de trabajo que solo considera a las mujeres que ofrecen su mano de obra para la producción de bienes o servicios económicos, no

hace referencia a las actividades más comunes que realizan las mujeres, ya que la diferenciación entre actividad económica y no económica se apoya en la distinción entre uso económico o no económico del tiempo. Por ello, quedan excluida gran cantidad de actividades que realizan dentro de hogar por los cuales no reciben remuneración alguna y son subestimadas su contribución al desarrollo económico del país.

Los resultados de la Encuesta Nacional de Hogares, corroboran el incremento sostenido de las mujeres en el mercado de trabajo. Del total de la población ocupada para el año 2012, 6 millones 821 mil 900 son mujeres, lo que equivale al 43,9% del total de ocupados. Por otro lado, la variación porcentual del año 2012 respecto al 2011 fue de 1,9% en el caso de los hombres y de 1,0% en las mujeres.

Al analizar el incremento de la población ocupada femenina, esta aumentó a una tasa promedio anual de 2,4% entre el 2004 y 2012, siendo superior al de los hombres que creció en 2,0% como promedio anual.

CUADRO N° 2.2
PERÚ: POBLACIÓN ECONÓMICAMENTE ACTIVA OCUPADA, SEGÚN SEXO, 2004 - 2012

(Miles de personas)

Sexo	2004	2005	2006	2007	2008	2009	2010	2011	2012	Tasa de crecimiento promedio anual (%) 2004 - 2012	Variación porcentual 2012/2011
Total	13 059,8	13 120,4	13 683,0	14 197,2	14 459,2	14 757,7	15 089,9	15 307,3	15 541,5	2,2	1,5
Hombre	7 418,1	7 483,2	7 775,8	7 989,9	8 149,9	8 269,6	8 425,8	8 553,8	8 719,6	2,0	1,9
Mujer	5 641,7	5 637,2	5 907,2	6 207,2	6 309,3	6 488,1	6 664,1	6 753,5	6 821,9	2,4	1,0

Fuente: Instituto Nacional de Estadística e Informática - Encuesta Nacional de Hogares.

GRÁFICO N° 2.2
PERÚ: COMPOSICIÓN DE LA POBLACIÓN OCUPADA SEGÚN SEXO, 2004 - 2012

(Distribución porcentual)

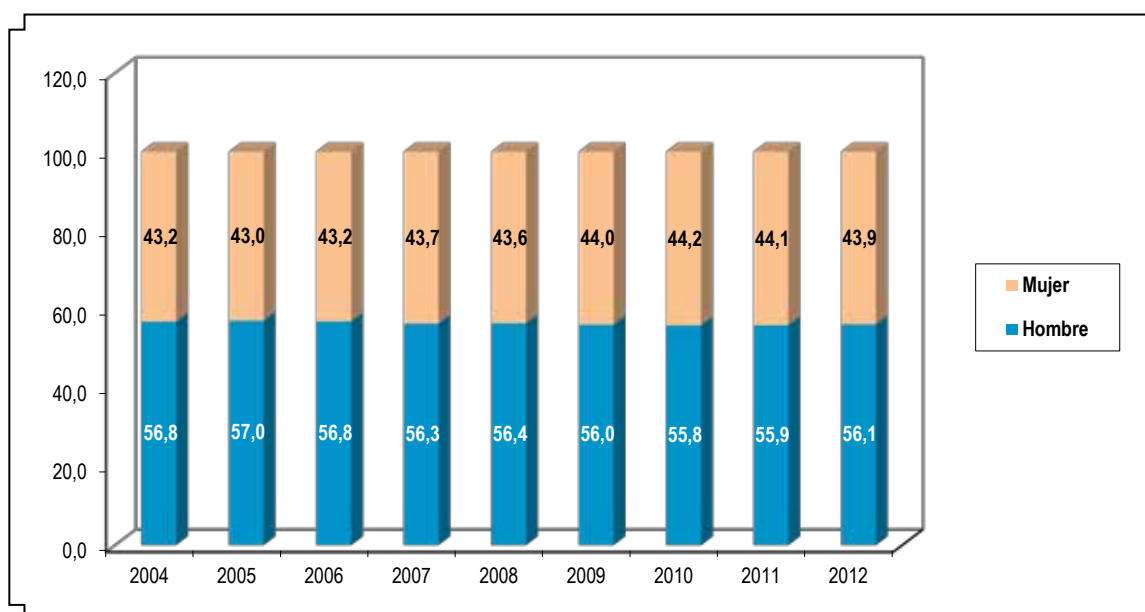

Fuente: Instituto Nacional de Estadística e Informática- Encuesta Nacional de Hogares.

Al interior de los departamentos, en el período 2004-2012, en 15 de ellos, la población ocupada femenina creció en tasas superiores que la población ocupada masculina: Madre de Dios, Ucayali, La Libertad, Lima y Callao, Ica, Pasco, Lambayeque, Junín, Piura, San Martín, Moquegua, Tumbes, Cusco, Loreto y Puno. En 8 departamentos la tasa promedio anual de la población ocupada masculina fue superior al de la población ocupada femenina: Arequipa, Huánuco, Tacna, Huancavelica, Amazonas, Áncash, Ayacucho y Cajamarca. Sólo en el departamento de Cajamarca, la tasa de crecimiento de las mujeres fue negativa.

GRÁFICO Nº 2.3
PERÚ: TASA DE CRECIMIENTO PROMEDIO ANUAL DE LA POBLACIÓN OCUPADA, SEGÚN SEXO Y DEPARTAMENTO: 2004-2012
 (Porcentaje)

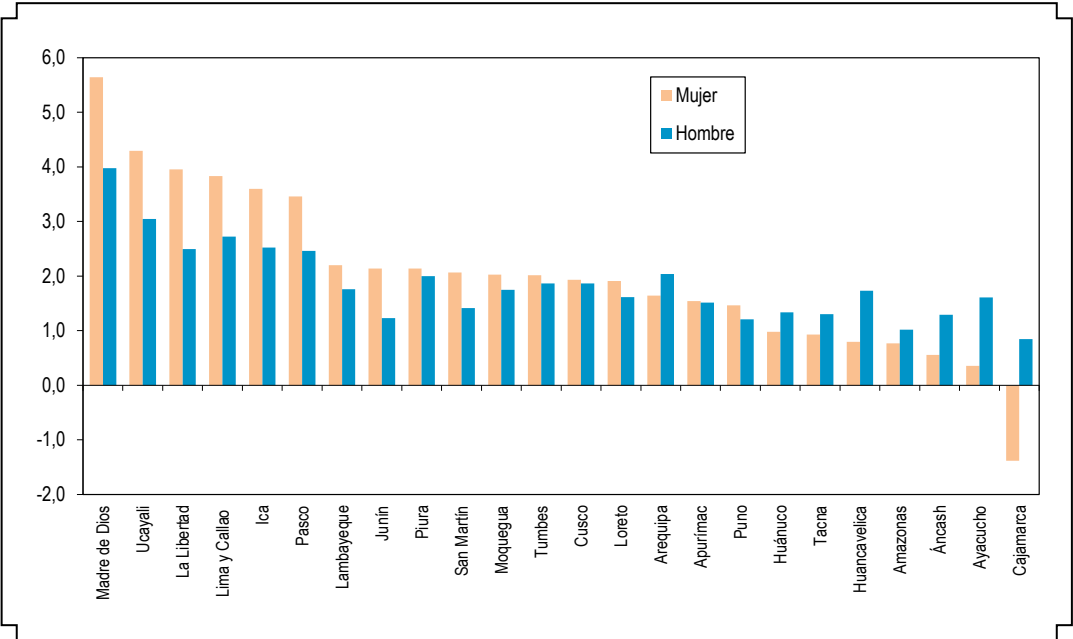

Fuente: Instituto Nacional de Estadística e Informática- Encuesta Nacional de Hogares.

2.1.3 Evolución de la población ocupada según edad

Según grupos de edad, la población ocupada del país está conformada por el 20,6% (3 millones 202 mil 700 personas) que representa a la población joven de 14 a 24 años de edad; el 48,2% (7 millones 485 mil personas) lo constituye la población de 25 a 44 años de edad; el 21,6% (3 millones 350 mil 300) la población de 45 a 59 años de edad; el 4,2% (661 mil 400 personas) la población de 60 a 64 años de edad y el 5,4% (842 mil 100) la población de 65 y más años de edad.

Al analizar la tasa de crecimiento promedio anual del período 2004-2012, se observa que la población ocupada que más ha crecido, es la población de 60 a más años de edad, que se incrementa anualmente por encima del 4%; mientras que los jóvenes (14 a 24 años) y los adultos (25 a 44 años) aumentan en promedio 0,3% y 2,0%, respectivamente, cada año.

CUADRO N° 2.3
PERÚ: POBLACIÓN ECONÓMICAMENTE ACTIVA OCUPADA, SEGÚN GRUPOS DE EDAD, 2004 - 2012
(Miles de personas)

Grupos de edad	2004	2005	2006	2007	2008	2009	2010	2011	2012	Tasa de crecimiento promedio anual (%) 2004 - 2012	Variación porcentual 2012/2011
Total	13 059,8	13 120,4	13 683,0	14 197,2	14 459,2	14 757,7	15 089,9	15 307,3	15 541,5	2,2	1,5
14 a 24 años	3 114,5	3 007,0	3 137,2	3 166,3	3 250,2	3 259,9	3 247,1	3 194,2	3 202,7	0,3	0,3
25 a 44 años	6 387,1	6 505,4	6 698,9	6 961,2	6 979,0	7 109,6	7 248,0	7 375,4	7 485,0	2,0	1,5
45 a 59 años	2 474,9	2 483,5	2 664,6	2 835,2	2 919,0	3 059,9	3 181,9	3 279,2	3 350,3	3,9	2,2
60 a 64 años	475,0	502,0	520,7	545,3	560,3	573,4	617,8	658,3	661,4	4,2	0,5
65 y más	608,4	622,5	661,6	689,1	750,7	755,0	795,0	800,2	842,1	4,1	5,2

Fuente: Instituto Nacional de Estadística e Informática - Encuesta Nacional de Hogares.

En el país, alrededor de la quinta parte de la población ocupada son adolescentes y jóvenes (14 a 24 años de edad) que merecen una particular atención, por las características del acceso a oportunidades laborales que dependen cada vez más de sus activos, como es el capital humano, social y cultural acumulado en las distintas esferas de la vida, sobre todo en el paso por el sistema educativo.

La población adolescente y joven sufre con especial rigor los fenómenos del desempleo y la inserción laboral precaria. La inserción temprana de adolescentes y jóvenes en la vida laboral está estrechamente vinculada a la capacidad de retención del sistema educativo y a la situación económica del hogar, los que pueden retardar o acelerar su incorporación al mercado de trabajo.

Al interior de los departamentos esta población joven, ha tenido comportamientos diferenciados, creciendo en mayor medida en los departamentos de Madre de Dios y Pasco, a un ritmo promedio anual de 3,5% cada uno; en Ica 3,4%; en Ucayali 2,9% y en La Libertad 2,3%, entre otros. En cambio, los departamentos que más disminuyeron fueron, Cajamarca, Tacna y Amazonas en 3,7%, 3.3% y 3.1%, respectivamente.

GRÁFICO N° 2.4
PERÚ: TASA DE CRECIMIENTO PROMEDIO ANUAL DE LA POBLACIÓN OCUPADA JOVEN DE 14 A 24 AÑOS, SEGÚN DEPARTAMENTO: 2004-2012
(Porcentaje)

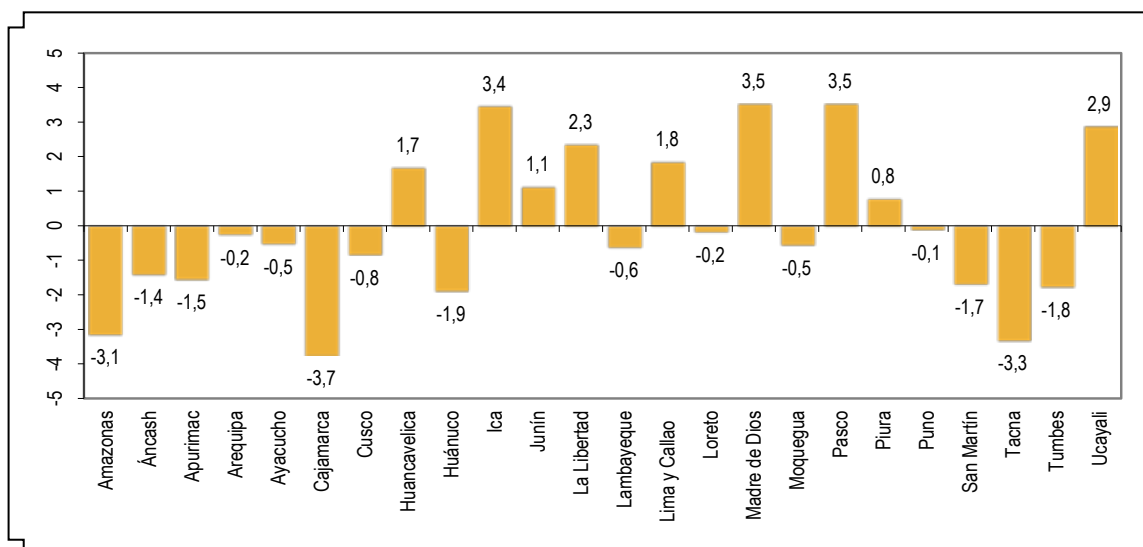

Fuente: Instituto Nacional de Estadística e Informática- Encuesta Nacional de Hogares.

2.1.4 Evolución de la población ocupada según nivel de educación alcanzado

La educación y el trabajo son hoy dos elementos importantes que están estrechamente vinculados. La igualdad de oportunidades de acceso a la educación facilita el ejercicio efectivo del derecho al trabajo.

El desempleo está hoy fuertemente asociado a las carencias educativas que padecen los sectores sociales desfavorecidos, las minorías étnicas, los jóvenes que abandonan los estudios sin calificación y las personas adultas, sobre todo mujeres, que en su día no se beneficiaron de la escolarización básica.

La educación y la formación se han convertido, por tanto, en factores estratégicos para promover el crecimiento económico y el bienestar social de cualquier país. Varios estudios reconocen que la reducción del desempleo de un país no se consigue hoy únicamente persiguiendo un mayor crecimiento macroeconómico, sino que, paralelamente, es necesario asegurar un flujo suficiente de fuerza laboral calificada al mercado de trabajo.

• Población ocupada según nivel de educación alcanzado

En el país de los 15 millones 541 mil 500 de población ocupada del año 2012, el 26,9% (4 millones 174 mil 500), solo alcanzaron estudiar algún grado de educación primaria o no tienen nivel alguno de educación, el 41,5% (6 millones 448 mil 500) tienen algún año de educación secundaria, el 15,2% (2 millones 360 mil 800) lograron estudiar educación superior no universitaria y el 16,5% (2 millones 556 mil 800) educación universitaria.

Entre el 2004 y 2012, el nivel de educación alcanzado por la población ocupada ha venido mejorando, así el mayor crecimiento anual se observa entre los que tienen educación superior universitaria que aumenta en 7,1% anualmente, le sigue la población ocupada con educación superior no universitaria que crece a un ritmo de 5,5% y los que tienen educación secundaria en 2,2%; mientras que, disminuye la población ocupada entre los que tienen algún año de educación primaria o no tiene nivel alguno en 1,3%.

CUADRO N° 2.4
PERÚ: POBLACIÓN ECONÓMICAMENTE ACTIVA OCUPADA, SEGÚN NIVEL DE EDUCACIÓN, 2004 - 2012
(Miles de personas)

Nivel de educación	2004	2005	2006	2007	2008	2009	2010	2011	2012	Tasa de crecimiento promedio anual (%) 2004 - 2012	Variación porcentual 2012/2011
Total	13 059,8	13 120,4	13 683,0	14 197,2	14 459,2	14 757,7	15 089,9	15 307,3	15 541,5	2,2	1,5
A lo más primaria 1/	4 636,4	4 606,2	4 614,4	4 474,2	4 430,9	4 434,3	4 434,3	4 380,6	4 174,5	-1,3	-4,7
Secundaria	5 406,3	5 444,1	5 705,2	5 873,4	6 037,4	6 061,1	6 308,3	6 340,1	6 448,5	2,2	1,7
Sup. No Universitaria	1 536,2	1 574,5	1 707,3	1 859,0	1 968,4	2 103,4	2 203,5	2 343,5	2 360,8	5,5	0,7
Sup. Universitaria	1 481,0	1 490,4	1 655,8	1 990,5	2 022,2	2 158,7	2 140,1	2 242,2	2 556,8	7,1	14,0
NEP 2/	-	5,1	0,3	-	0,3	0,2	3,7	1,0	0,9	-	-

1/ Incluye: sin nivel, inicial y primaria.

2/ No especificado.

Fuente: Instituto Nacional de Estadística e Informática - Encuesta Nacional de Hogares.

GRÁFICO Nº 2.5
PERÚ: TASA DE CRECIMIENTO PROMEDIO ANUAL DE LA POBLACIÓN OCUPADA, SEGÚN
NIVEL DE EDUCACIÓN ALCANZADO: 2004 - 2012
 (Porcentaje)

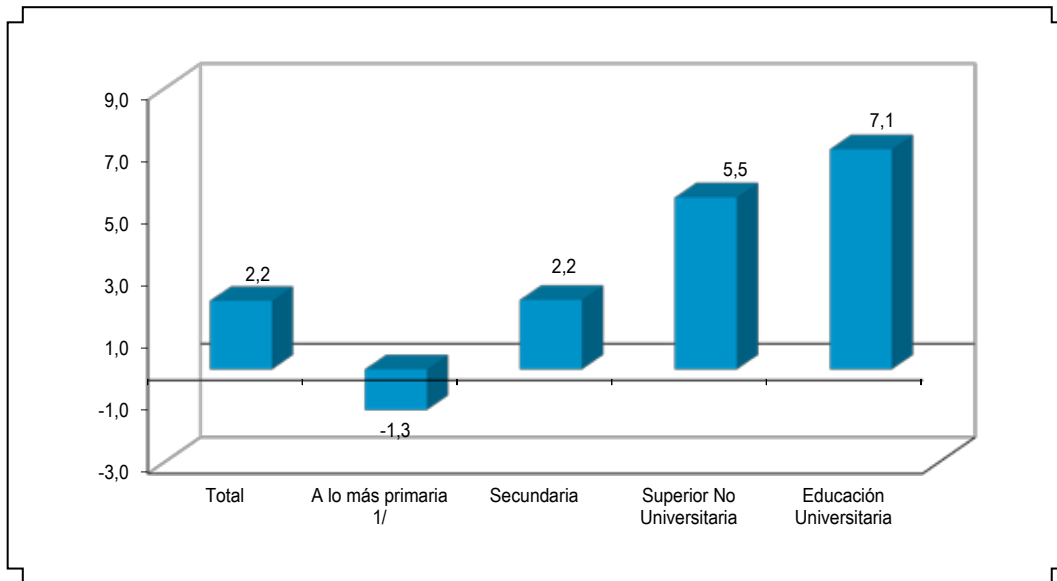

1/ Incluye: sin nivel, inicial y primaria.

Fuente: Instituto Nacional de Estadística e Informática- Encuesta Nacional de Hogares.

2.1.5 Evolución de la población ocupada según nivel socioeconómico

De acuerdo al nivel socioeconómico de la población ocupada, el 17,9% (2 millones 777 mil 900) pertenecen al quintil más pobre, el 19,0% (2 millones 948 mil 200) al segundo quintil, el 20,0% (3 millones 101 mil 200) al quintil intermedio, el 20,6% (3 millones 198 mil 500) al cuarto quintil y el 22,6% (3 millones 515 mil 700) al quinto quintil.

En el período 2004-2012, la población ocupada del quinto quintil (más rico) es la que más creció (2,8%). De otro lado, en el año 2012 en comparación al año anterior, los que más crecen, son la población ocupada del quinto (3,9%) y segundo (2,0%) quintil; mientras que disminuyó la población ocupada del cuarto quintil (0,3%).

CUADRO Nº 2.5
PERÚ: POBLACIÓN ECONÓMICAMENTE ACTIVA OCUPADA, SEGÚN QUINTILES, 2004 - 2012
 (Miles de personas)

Quintiles	2004	2005	2006	2007	2008	2009	2010	2011	2012	Tasa de crecimiento promedio anual (%)	Variación porcentual 2012/2011
										2004 - 2012	2012/2011
Total	13 059,8	13 120,4	13 683,0	14 197,2	14 459,2	14 757,7	15 089,9	15 307,3	15 541,5	2,2	1,5
I Quintil	2 475,3	2 520,6	2 616,0	2 632,4	2 641,6	2 717,5	2 746,1	2 758,7	2 777,9	1,5	0,7
II Quintil	2 562,5	2 528,9	2 624,8	2 689,2	2 740,3	2 815,8	2 850,0	2 889,5	2 948,2	1,8	2,0
III Quintil	2 526,9	2 533,4	2 667,1	2 743,5	2 855,0	2 901,1	3 013,9	3 069,9	3 101,2	2,6	1,0
IV Quintil	2 676,8	2 653,4	2 816,8	2 956,7	3 040,1	3 048,8	3 167,8	3 206,8	3 198,5	2,3	-0,3
V Quintil	2 818,2	2 884,2	2 958,3	3 175,5	3 182,1	3 274,5	3 312,1	3 382,3	3 515,7	2,8	3,9

Fuente: Instituto Nacional de Estadística e Informática - Encuesta Nacional de Hogares.

2.1.6 Evolución de la población ocupada según ramas de actividad

Una característica importante de la población ocupada del país es la heterogeneidad de la estructura productiva en la cual participa. Al año 2012, la Agricultura absorbía al 24,2% (3 millones 755 mil 600) trabajadores del país, sin embargo esta participación ha disminuido ya que en el año 2008, el 26,9% de la población ocupada del país trabajaba en esta actividad. Si se analiza la tasa de crecimiento promedio anual en el período 2008-2012, se observa una disminución de 0,8%, y si comparamos el año 2012 con el 2011, encontramos una variación porcentual negativa de 2,6%.

Otra rama de actividad que concentra el 18,9% (2 millones 938 mil 800) trabajadores del país, es el Comercio, que ha crecido a un ritmo promedio anual de 2,6% entre el 2008 y 2012; la actividad Manufactura concentra el 10,5% (1 millón 626 mil 500) trabajadores, presentando una tasa de crecimiento anual de 0,5%; Transportes y comunicaciones agrupa al 7,7% (1 millón 190 mil 300) trabajadores, lo cual representa un aumento de 0,7% por cada año, y la actividad de Hoteles y restaurantes concentra al 6,5% (1 millón 12 mil 400) ocupados, que significa un incremento anual de 4,0% en el periodo analizado (2008 – 2012).

De otro lado, en el período 2008-2012, la actividad donde la ocupación se incrementó más fue Construcción, con 8,4% anualmente.

CUADRO N° 2.6
PERÚ: POBLACIÓN ECONÓMICAMENTE ACTIVA OCUPADA, SEGÚN RAMAS DE ACTIVIDAD, 2008 - 2012
(Miles de personas)

Ramas de actividad	2008	2009	2010	2011	2012	Tasa de crecimiento promedio anual (%) 2008 - 2012	Variación porcentual 2012/2011
Total	14 459,2	14 757,7	15 089,9	15 307,3	15 541,5	1,8	1,5
Agricultura	3 885,9	3 888,0	3 795,8	3 854,4	3 755,6	-0,8	-2,6
Pesca	84,3	87,8	80,8	87,3	77,9	-1,9	-10,8
Minería	167,1	159,1	175,6	200,9	205,4	5,3	2,2
Manufactura	1 593,9	1 562,2	1 588,3	1 548,2	1 626,5	0,5	5,1
Construcción	665,2	738,2	843,1	866,2	917,6	8,4	5,9
Comercio	2 652,1	2 682,6	2 792,2	2 789,4	2 938,8	2,6	5,4
Transportes y Comunicaciones	1 156,8	1 159,4	1 196,6	1 226,0	1 190,3	0,7	-2,9
Administración pública, Defensa, Planes de Seg.social	565,3	628,0	648,0	638,4	711,1	5,9	11,4
Hoteles y Restaurantes	866,1	917,5	999,3	996,0	1 012,4	4,0	1,6
Inmobiliarias y alquileres	590,9	586,3	623,3	685,4	693,9	4,1	1,2
Enseñanza	772,3	809,2	797,2	875,5	894,2	3,7	2,1
Otros servicios 1/	1 459,5	1 539,4	1 549,8	1 539,7	1 517,9	1,0	-1,4

1/ Otros Servicios lo componen las ramas de actividad de electricidad, gas y agua, intermediación financiera, actividades de servicios sociales y de salud, otras activ. de serv. Comunitarias, sociales y personales y hogares privados con servicio doméstico.

Fuente: Instituto Nacional de Estadística e Informática - Encuesta Nacional de Hogares.

GRÁFICO N° 2.6
PERÚ: TASA DE CRECIMIENTO PROMEDIO ANUAL DE LA POBLACIÓN OCUPADA, SEGÚN
RAMAS DE ACTIVIDAD: 2008-2012
 (Porcentaje)

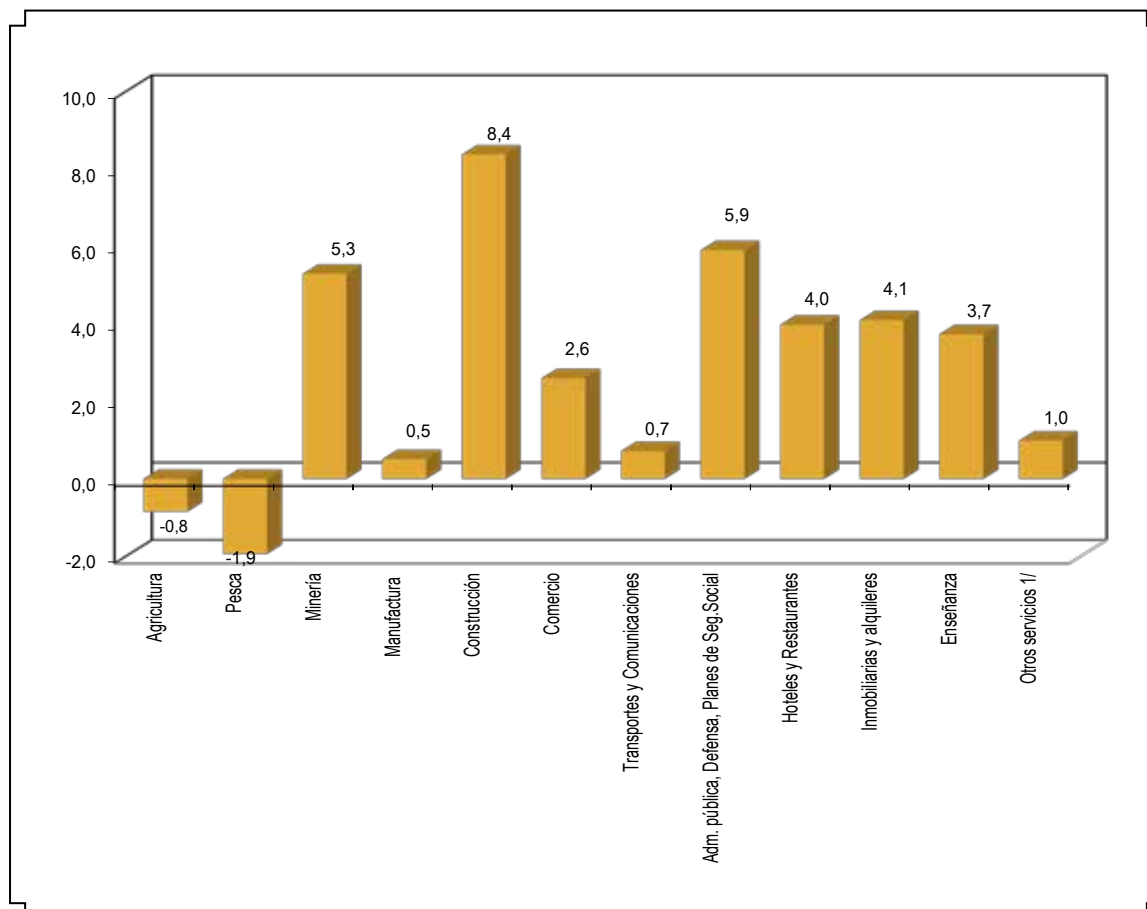

1/ Otros Servicios lo componen las ramas de actividad de electricidad, gas y agua, intermediación financiera, actividades de servicios sociales y de salud, otras activ. de serv. comunitarias, sociales y personales y hogares privados con servicio doméstico.

Fuente: Instituto Nacional de Estadística e Informática- Encuesta Nacional de Hogares.

2.1.7 Evolución de la población ocupada según tamaño de empresa

La mayoría de la población ocupada del país labora en empresas de 1 a 10 trabajadores (70,9%), es decir, en microempresas o en pequeñas empresas; el 7,6% en empresas de 11 a 50 trabajadores (medianas empresas) y el 19,7% en empresas de 51 a más trabajadores.

En el año 2012 comparado con el 2011, la variación porcentual en las empresas de 11 a 50 trabajadores fue de 7,0%; en las empresas de 51 y más trabajadores fue de 6.7%; mientras que en las empresas de 1 a 10 trabajadores disminuyó en 0,7%.

Sin embargo, entre el 2004 y 2012 la ocupación aumentó en mayor medida en las empresas de 51 a más trabajadores, que creció en promedio en 6,3% anual, seguido por las empresas de 11 a 50 trabajadores que se incrementó en 4,0% y las empresas de 1 a 10 trabajadores aumentó en 1,0%, en promedio.

CUADRO N° 2.7
PERÚ: POBLACIÓN ECONÓMICAMENTE ACTIVA OCUPADA, SEGÚN TAMAÑO DE LA EMPRESA, 2004 - 2012
(Miles de personas)

Tamaño de empresa	2004	2005	2006	2007	2008	2009	2010	2011	2012	Tasa de crecimiento promedio anual (%) 2004 - 2012	Variación porcentual 2012/2011
Total	13 059,8	13 120,4	13 683,0	14 197,2	14 459,2	14 757,7	15 089,9	15 307,3	15 541,5	2,2	1,5
De 1 a 10 trabajadores	10 181,7	10 086,0	10 413,0	10 682,8	10 702,8	10 809,0	11 087,5	11 103,0	11 023,4	1,0	-0,7
De 11 a 50 trabajadores	861,9	928,0	933,8	990,6	1 097,2	1 129,0	1 121,5	1 100,0	1 177,5	4,0	7,0
51 y más trabajadores	1 875,0	1 959,3	2 195,0	2 374,4	2 505,2	2 662,9	2 691,5	2 871,4	3 065,0	6,3	6,7
NEP	141,3	147,1	141,1	149,4	154,0	156,9	189,3	232,9	275,5	-	-

Fuente: Instituto Nacional de Estadística e Informática - Encuesta Nacional de Hogares.

GRÁFICO N° 2.8
PERÚ: TASA DE CRECIMIENTO PROMEDIO ANUAL DE LA POBLACIÓN OCUPADA, SEGÚN TAMAÑO DE LA EMPRESA: 2004-2012
(Porcentaje)

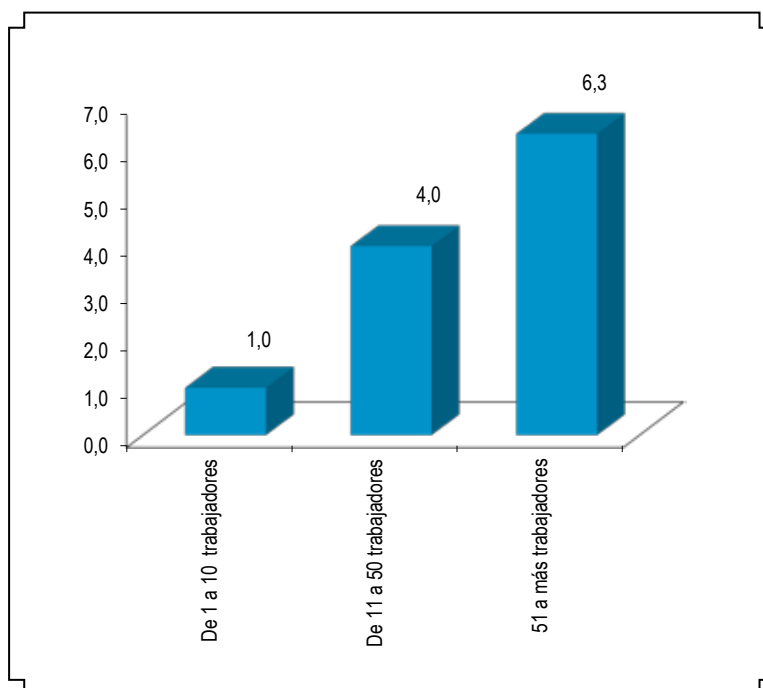

Fuente: Instituto Nacional de Estadística e Informática- Encuesta Nacional de Hogares.



Anexo 2

Características de la Población Económicamente Activa Ocupada

CUADRO N° 2.1
PERÚ: POBLACIÓN ECONÓMICAMENTE ACTIVA OCUPADA, SEGÚN ÁMBITO GEOGRÁFICO, 2004 - 2012
(Miles de personas)

Ámbito geográfico	2004	2005	2006	2007	2008	2009	2010	2011	2012	Tasa de crecimiento promedio anual (%) 2004 - 2012	Variación porcentual 2012/2011
Total	13 059,8	13 120,4	13 683,0	14 197,2	14 459,2	14 757,7	15 089,9	15 307,3	15 541,5	2,2	1,5
Lima Metropolitana 1/	3 760,1	3 677,8	3 996,2	4 280,3	4 405,2	4 495,2	4 661,7	4 746,1	4 885,6	3,3	2,9
Resto País	9 299,7	9 442,6	9 686,8	9 916,9	10 054,0	10 262,5	10 428,1	10 561,2	10 655,9	1,7	0,9
Área de residencia											
Urbana	8 810,5	8 914,2	9 409,8	10 016,9	10 308,8	10 583,6	10 980,6	11 251,7	11 549,6	3,4	2,6
Rural	4 249,3	4 206,2	4 273,2	4 180,2	4 150,3	4 174,0	4 109,2	4 055,6	3 991,9	-0,8	-1,6
Región natural											
Costa	6 650,9	6 638,0	7 012,6	7 517,7	7 650,3	7 852,4	8 097,2	8 194,7	8 431,7	3,0	2,9
Sierra	4 668,2	4 734,2	4 886,8	4 801,0	4 918,1	4 994,2	5 028,9	5 110,0	5 082,3	1,1	-0,5
Selva	1 740,7	1 748,3	1 783,6	1 878,4	1 890,8	1 911,1	1 963,7	2 002,6	2 027,6	1,9	1,2
Departamento											
Amazonas	206,0	197,7	203,2	215,7	215,1	220,3	226,1	229,6	221,6	0,9	-3,5
Áncash	541,1	531,7	551,7	548,1	573,6	564,9	573,2	572,9	584,4	1,0	2,0
Apurímac	213,2	198,3	228,2	230,0	233,7	226,8	231,1	238,1	240,7	1,5	1,1
Arequipa	542,6	545,9	568,3	600,3	588,7	597,1	615,8	635,1	628,9	1,9	-1,0
Ayacucho	295,3	305,1	312,5	309,1	321,7	316,6	320,6	332,8	320,9	1,0	-3,6
Cajamarca	777,8	790,4	816,9	795,0	823,9	816,9	801,7	803,8	768,1	-0,2	-4,4
Callao	-	-	-	438,7	444,1	468,7	480,0	482,3	487,5	-	1,1
Cusco	632,0	666,7	677,6	648,6	683,7	700,4	692,8	715,5	734,7	1,9	2,7
Huancavelica	225,6	215,2	217,8	226,4	229,5	233,3	232,4	241,5	249,5	1,3	3,3
Huánuco	392,6	395,9	405,1	405,2	411,6	422,1	424,1	429,2	431,2	1,2	0,5
Ica	311,8	331,9	333,9	345,1	358,8	367,3	377,4	389,4	394,2	3,0	1,2
Junín	595,4	601,7	625,4	617,2	642,1	642,0	656,1	675,3	677,9	1,6	0,4
La Libertad	713,0	735,7	770,6	790,6	807,8	864,4	889,7	876,7	911,1	3,1	3,9
Lambayeque	528,0	523,8	524,1	571,5	574,4	604,9	612,4	610,2	616,3	2,0	1,0
Lima	-	-	-	4 286,1	4 395,0	4 469,3	4 614,3	4 719,5	4 866,3	-	3,1
-Prov. Lima	-	-	-	3 841,5	3 961,1	4 026,6	4 181,7	4 263,8	4 398,1	-	3,1
-Resto Prov. Lima 2/	-	-	-	444,5	433,9	442,8	432,6	455,7	468,2	-	2,7
Loreto	423,1	419,7	432,6	461,6	442,1	448,3	455,6	462,3	485,4	1,7	5,0
Madre de Dios	50,8	53,1	56,4	62,0	64,5	66,9	69,3	68,7	72,3	4,5	5,4
Moquegua	84,8	87,7	87,2	89,4	87,2	90,1	94,9	93,9	98,3	1,9	4,7
Pasco	121,5	118,1	123,5	127,7	127,1	148,3	149,0	149,0	152,1	2,9	2,1
Piura	737,5	753,7	761,9	828,8	813,5	848,8	859,8	842,5	867,9	2,1	3,0
Puno	688,3	728,9	727,7	713,3	717,7	735,7	759,2	765,1	765,2	1,3	0,0
San Martín	365,3	374,6	375,4	393,3	392,2	390,3	418,3	429,4	415,9	1,6	-3,1
Tacna	154,9	150,2	154,1	155,5	164,6	157,1	166,8	169,8	169,6	1,1	-0,1
Tumbes	105,8	109,1	111,9	118,5	114,7	116,1	120,2	121,6	123,2	1,9	1,4
Ucayali	195,8	198,5	200,6	219,4	231,8	241,1	248,8	253,1	258,2	3,5	2,0
Lima y Callao 3/	4 157,6	4 086,9	4 416,4	4 724,8	4 839,1	4 938,0	5 094,3	5 201,8	5 353,8	3,2	2,9

Nota técnica: Las estimaciones de los indicadores provenientes de la Encuesta Nacional de Hogares - ENAHO - han sido actualizadas teniendo en cuenta los factores de ponderación estimados en base a los resultados del Censo de Población del 2007, las cuales muestran las actuales estructuras de la población urbana y rural del país.

1/ Comprende: Provincia de Lima y Provincia Constitucional del Callao.

2/ Excluye la Provincia de Lima.

3/ Comprende el departamento de Lima y la Provincia Constitucional del Callao.

Fuente: Instituto Nacional de Estadística e Informática - Encuesta Nacional de Hogares.

CUADRO N° 2.2
PERÚ: POBLACIÓN ECONÓMICAMENTE ACTIVA OCUPADA MASCULINA, SEGÚN ÁMBITO GEOGRÁFICO, 2004 - 2012
(Miles de personas)

Ámbito geográfico	2004	2005	2006	2007	2008	2009	2010	2011	2012	Tasa de crecimiento promedio anual (%) 2004 - 2012	Variación porcentual 2012/2011
Total	7 418,1	7 483,2	7 775,8	7 989,9	8 149,9	8 269,6	8 425,8	8 553,8	8 719,6	2,0	1,9
Lima Metropolitana 1/	2 121,8	2 099,8	2 249,0	2 366,4	2 456,9	2 480,6	2 566,8	2 590,8	2 673,0	2,9	3,2
Resto País	5 296,3	5 383,5	5 526,8	5 623,6	5 692,9	5 789,0	5 859,0	5 963,0	6 046,6	1,7	1,4
Área de residencia											
Urbana	5 005,7	5 074,8	5 338,5	5 590,3	5 775,2	5 903,6	6 080,8	6 226,4	6 408,5	3,1	2,9
Rural	2 412,4	2 408,4	2 437,2	2 399,7	2 374,7	2 365,9	2 345,0	2 327,4	2 311,1	-0,5	-0,7
Región natural											
Costa	3 834,0	3 833,0	4 034,4	4 239,6	4 340,1	4 405,4	4 525,5	4 572,6	4 719,8	2,6	3,2
Sierra	2 498,5	2 546,2	2 608,7	2 593,3	2 632,7	2 681,0	2 695,4	2 754,0	2 753,4	1,2	0,0
Selva	1 085,6	1 104,0	1 132,7	1 157,1	1 177,0	1 183,2	1 205,0	1 227,2	1 246,4	1,7	1,6
Departamento											
Amazonas	124,4	124,4	126,4	129,0	131,0	132,4	133,1	136,0	135,0	1,0	-0,8
Áncash	297,0	299,6	308,3	302,4	319,1	319,1	321,9	317,3	329,2	1,3	3,7
Apurímac	116,5	110,6	124,7	123,1	124,6	122,6	124,5	132,2	131,4	1,5	-0,6
Arequipa	299,7	302,6	320,1	334,1	330,9	340,4	338,9	352,2	352,2	2,0	0,0
Ayacucho	158,9	161,1	169,1	167,9	174,8	173,2	173,6	184,8	180,5	1,6	-2,3
Cajamarca	412,6	425,7	435,6	432,4	445,6	437,2	434,6	442,9	441,3	0,8	-0,4
Callao	-	-	-	257,6	266,3	271,0	270,4	274,2	278,7	-	1,6
Cusco	337,5	349,8	360,1	357,5	372,5	373,8	368,6	372,8	391,4	1,9	5,0
Huancavelica	111,6	109,5	108,7	115,8	114,2	118,4	119,2	123,3	128,0	1,7	3,8
Huánuco	218,1	225,0	232,0	227,1	231,3	232,2	235,5	237,8	242,6	1,3	2,0
Ica	183,2	193,1	199,5	199,8	205,3	208,0	214,3	223,9	223,6	2,5	-0,1
Junín	335,5	332,0	348,0	341,8	352,4	353,6	366,8	370,7	370,0	1,2	-0,2
La Libertad	420,7	430,4	440,0	450,8	459,1	492,0	505,9	501,4	512,5	2,5	2,2
Lambayeque	299,9	299,9	306,1	314,6	318,9	326,4	332,4	328,9	344,9	1,8	4,8
Lima (Dpto)	-	-	-	2 372,2	2 438,6	2 465,9	2 546,0	2 568,3	2 659,0	-	3,5
-Prov. Lima	-	-	-	2 108,8	2 190,7	2 209,6	2 296,4	2 316,5	2 394,3	-	3,4
-Resto Prov. Lima 2/	-	-	-	263,4	247,9	256,3	249,6	251,8	264,7	-	5,1
Loreto	256,7	259,3	263,9	278,5	271,3	277,0	278,3	285,0	291,8	1,6	2,4
Madre de Dios	34,5	35,7	36,8	41,0	42,1	44,6	44,5	46,7	47,2	4,0	1,0
Moquegua	50,8	52,2	51,9	53,8	53,3	54,4	57,5	57,5	58,4	1,7	1,5
Pasco	74,8	75,0	74,9	80,5	77,5	87,8	87,4	88,7	90,8	2,5	2,4
Piura	443,7	450,3	457,4	487,5	478,5	493,0	495,1	503,7	519,9	2,0	3,2
Puno	351,2	367,8	364,1	365,6	368,9	381,8	390,3	396,4	386,6	1,2	-2,5
San Martín	243,3	247,3	252,8	253,6	259,2	251,4	265,6	276,6	272,2	1,4	-1,6
Tacna	86,7	85,8	88,2	90,5	97,2	91,8	96,1	98,4	96,2	1,3	-2,2
Tumbes	67,2	69,6	69,3	74,6	73,5	74,3	74,9	77,9	78,0	1,9	0,0
Ucayali	124,5	128,2	129,4	138,3	143,7	147,3	150,3	156,0	158,2	3,0	1,5
Lima y Callao 3/	2 368,9	2 348,2	2 508,3	2 629,7	2 704,9	2 736,9	2 816,3	2 842,5	2 937,7	2,7	3,3

1/ Comprende: Provincia de Lima y Provincia Constitucional del Callao.

2/ Excluye la Provincia de Lima.

3/ Comprende el departamento de Lima y la Provincia Constitucional del Callao.

Fuente: Instituto Nacional de Estadística e Informática - Encuesta Nacional de Hogares.

CUADRO N° 2.3
PERÚ: POBLACIÓN ECONÓMICAMENTE ACTIVA OCUPADA FEMENINA, SEGÚN ÁMBITO GEOGRÁFICO, 2004 - 2012
(Miles de personas)

Ámbito geográfico	2004	2005	2006	2007	2008	2009	2010	2011	2012	Tasa de crecimiento promedio anual (%) 2004 - 2012	Variación porcentual 2012/2011
Total	5 641,7	5 637,2	5 907,2	6 207,2	6 309,3	6 488,1	6 664,1	6 753,5	6 821,9	2,4	1,0
Lima Metropolitana 1/	1 638,3	1 578,0	1 747,2	1 913,9	1 948,2	2 014,7	2 095,0	2 155,4	2 212,6	3,8	2,7
Resto País	4 003,4	4 059,2	4 160,0	4 293,3	4 361,1	4 473,5	4 569,1	4 598,1	4 609,3	1,8	0,2
Área de residencia											
Urbana	3 804,8	3 839,4	4 071,3	4 426,6	4 533,7	4 680,0	4 899,8	5 025,3	5 141,1	3,8	2,3
Rural	1 836,9	1 797,8	1 836,0	1 780,6	1 775,6	1 808,1	1 764,2	1 728,2	1 680,8	-1,1	-2,7
Región natural											
Costa	2 816,9	2 805,0	2 978,2	3 278,2	3 310,2	3 447,0	3 571,8	3 622,1	3 711,8	3,5	2,5
Sierra	2 169,7	2 188,0	2 278,1	2 207,7	2 285,4	2 313,3	2 333,5	2 355,9	2 328,9	0,9	-1,1
Selva	655,1	644,3	650,9	721,4	713,7	727,9	758,7	775,4	781,2	2,2	0,7
Departamento											
Amazonas	81,5	73,4	76,8	86,6	84,1	87,9	93,0	93,6	86,7	0,8	-7,4
Áncash	244,1	232,1	243,4	245,7	254,5	245,8	251,2	255,6	255,2	0,6	-0,2
Apurímac	96,7	87,7	103,6	107,0	109,1	104,2	106,6	105,9	109,3	1,5	3,2
Arequipa	242,9	243,3	248,2	266,2	257,8	256,7	276,9	282,9	276,7	1,6	-2,2
Ayacucho	136,4	144,0	143,4	141,2	146,9	143,4	147,0	148,0	140,4	0,4	-5,1
Cajamarca	365,2	364,7	381,4	362,6	378,4	379,7	367,1	360,8	326,7	-1,4	-9,4
Callao	-	-	-	181,2	177,8	197,7	209,6	208,1	208,8	-	0,4
Cusco	294,5	317,0	317,5	291,1	311,2	326,6	324,2	342,7	343,3	1,9	0,2
Huancavelica	114,1	105,7	109,1	110,5	115,3	114,9	113,2	118,2	121,5	0,8	2,8
Huánuco	174,4	170,8	173,1	178,1	180,3	189,8	188,6	191,4	188,6	1,0	-1,5
Ica	128,5	138,9	134,3	145,3	153,5	159,3	163,2	165,5	170,6	3,6	3,1
Junín	259,9	269,7	277,4	275,4	289,7	288,4	289,3	304,6	307,9	2,1	1,1
La Libertad	292,4	305,3	330,6	339,8	348,7	372,4	383,8	375,3	398,7	4,0	6,2
Lambayeque	228,1	223,8	218,0	256,9	255,5	278,6	280,1	281,3	271,4	2,2	-3,5
Lima	-	-	-	1 913,9	1 956,4	2 003,4	2 068,4	2 151,2	2 207,3	-	2,6
-Prov. Lima	-	-	-	1 732,8	1 770,4	1 816,9	1 885,4	1 947,3	2 003,8	-	2,9
-Resto Prov. Lima 2/	-	-	-	181,2	186,0	186,5	183,0	203,9	203,5	-	-0,2
Loreto	166,4	160,3	168,7	183,1	170,7	171,3	177,2	177,3	193,6	1,9	9,2
Madre de Dios	16,2	17,4	19,6	21,0	22,5	22,3	24,9	22,0	25,2	5,6	14,5
Moquegua	34,0	35,5	35,3	35,7	33,9	35,7	37,3	36,4	39,9	2,0	9,7
Pasco	46,7	43,1	48,6	47,2	49,6	60,5	61,6	60,3	61,3	3,5	1,6
Piura	293,8	303,4	304,5	341,3	335,1	355,8	364,7	338,8	348,0	2,1	2,7
Puno	337,1	361,1	363,6	347,7	348,8	353,9	368,9	368,7	378,7	1,5	2,7
San Martín	122,0	127,2	122,6	139,7	133,0	138,9	152,7	152,8	143,7	2,1	-6,0
Tacna	68,1	64,4	65,9	65,0	67,4	65,3	70,7	71,5	73,4	0,9	2,6
Tumbes	38,6	39,5	42,5	43,9	41,1	41,8	45,4	43,6	45,3	2,0	3,7
Ucayali	71,4	70,2	71,2	81,1	88,1	93,8	98,5	97,2	99,9	4,3	2,9
Lima y Callao 3/	1 788,7	1 738,7	1 908,0	2 095,1	2 134,3	2 201,1	2 278,0	2 359,3	2 416,1	3,8	2,4

1/ Comprende: Provincia de Lima y Provincia Constitucional del Callao.

2/ Excluye la Provincia de Lima.

3/ Comprende el departamento de Lima y la Provincia Constitucional del Callao.

Fuente: Instituto Nacional de Estadística e Informática - Encuesta Nacional de Hogares.

CUADRO N° 2.4
PERÚ: POBLACIÓN ECONÓMICAMENTE ACTIVA OCUPADA, SEGÚN GRUPOS DE EDAD Y ÁMBITO GEOGRÁFICO, 2004 - 2012
(Miles de personas)

Grupos de edad / Ámbitos geográficos		2004	2005	2006	2007	2008	2009	2010	2011	2012	Tasa de crecimiento promedio anual (%) 2004 - 2012	Variación porcentual 2012/2011
Nacional	Total	13 059,8	13 120,4	13 683,0	14 197,2	14 459,2	14 757,7	15 089,9	15 307,3	15 541,5	2,2	1,5
	14 a 24 años	3 114,5	3 007,0	3 137,2	3 166,3	3 250,2	3 259,9	3 247,1	3 194,2	3 202,7	0,3	0,3
	25 a 44 años	6 387,1	6 505,4	6 698,9	6 961,2	6 979,0	7 109,6	7 248,0	7 375,4	7 485,0	2,0	1,5
	45 a 59 años	2 474,9	2 483,5	2 664,6	2 835,2	2 919,0	3 059,9	3 181,9	3 279,2	3 350,3	3,9	2,2
	60 a 64 años	475,0	502,0	520,7	545,3	560,3	573,4	617,8	658,3	661,4	4,2	0,5
	65 y más	608,4	622,5	661,6	689,1	750,7	755,0	795,0	800,2	842,1	4,1	5,2
Lima Metropolitana 1/	Total	3 760,1	3 677,8	3 996,2	4 280,3	4 405,2	4 495,2	4 661,7	4 746,1	4 885,6	3,3	2,9
	14 a 24 años	779,4	677,8	775,5	813,4	870,3	880,1	901,9	884,1	908,6	1,9	2,8
	25 a 44 años	2 030,3	2 059,3	2 176,7	2 292,2	2 278,2	2 313,1	2 350,3	2 430,4	2 465,0	2,5	1,4
	45 a 59 años	764,2	734,0	802,2	885,8	936,1	989,6	1 055,6	1 072,9	1 102,6	4,7	2,8
	60 a 64 años	104,7	117,8	137,9	156,5	175,1	161,4	186,9	201,3	213,1	9,3	5,9
	65 y más	81,4	88,9	103,8	132,3	145,5	151,1	167,0	157,5	196,3	11,6	24,7
Resto País	Total	9 299,7	9 442,6	9 686,8	9 916,9	10 054,0	10 262,5	10 428,1	10 561,2	10 655,9	1,7	0,9
	14 a 24 años	2 335,1	2 329,1	2 361,8	2 352,9	2 379,9	2 379,8	2 345,2	2 310,1	2 294,1	-0,2	-0,7
	25 a 44 años	4 356,8	4 446,1	4 522,2	4 669,0	4 700,8	4 796,4	4 897,8	4 945,0	5 020,0	1,8	1,5
	45 a 59 años	1 710,6	1 749,6	1 862,3	1 949,4	1 982,9	2 070,3	2 126,3	2 206,3	2 247,6	3,5	1,9
	60 a 64 años	370,2	384,2	382,7	388,8	385,2	412,0	430,9	457,0	448,4	2,4	-1,9
	65 y más	527,0	533,6	557,8	556,8	605,1	603,9	628,0	642,8	645,8	2,6	0,5
Urbana	Total	8 810,5	8 914,2	9 409,8	10 016,9	10 308,8	10 583,6	10 980,6	11 251,7	11 549,6	3,4	2,6
	14 a 24 años	1 907,3	1 830,5	1 938,5	2 030,3	2 133,9	2 146,0	2 177,4	2 174,9	2 199,7	1,8	1,1
	25 a 44 años	4 607,2	4 732,8	4 906,1	5 189,3	5 227,5	5 350,8	5 503,5	5 631,4	5 767,9	2,8	2,4
	45 a 59 años	1 728,7	1 745,5	1 900,7	2 075,4	2 141,3	2 276,6	2 409,5	2 510,9	2 594,5	5,2	3,3
	60 a 64 años	280,3	302,4	333,3	359,4	388,1	396,3	438,8	472,3	481,3	7,0	1,9
	65 y más	287,0	303,0	331,1	362,4	418,1	413,9	451,4	462,3	506,2	7,4	9,5
Rural	Total	4 249,3	4 206,2	4 273,2	4 180,2	4 150,3	4 174,0	4 109,2	4 055,6	3 991,9	-0,8	-1,6
	14 a 24 años	1 207,2	1 176,4	1 198,7	1 136,0	1 116,3	1 113,9	1 069,8	1 019,3	1 002,9	-2,3	-1,6
	25 a 44 años	1 779,9	1 772,6	1 792,9	1 771,9	1 751,5	1 758,7	1 744,5	1 744,0	1 717,1	-0,4	-1,5
	45 a 59 años	746,2	738,0	763,8	759,7	777,7	783,3	772,4	768,3	755,8	0,2	-1,6
	60 a 64 años	194,6	199,6	187,4	185,9	172,2	177,1	179,0	186,0	180,1	-1,0	-3,2
	65 y más	321,4	319,5	330,5	326,7	332,6	341,1	343,6	338,0	335,9	0,6	-0,6
Costa	Total	6 650,9	6 638,0	7 012,6	7 517,7	7 650,3	7 852,4	8 097,2	8 194,7	8 431,7	3,0	2,9
	14 a 24 años	1 436,2	1 323,5	1 430,7	1 521,3	1 567,8	1 598,9	1 604,9	1 574,8	1 613,6	1,5	2,5
	25 a 44 años	3 473,5	3 558,6	3 670,9	3 884,1	3 865,0	3 927,3	4 045,1	4 075,9	4 173,7	2,3	2,4
	45 a 59 años	1 316,4	1 313,1	1 412,6	1 557,3	1 605,1	1 704,1	1 792,4	1 860,5	1 899,9	4,7	2,1
	60 a 64 años	212,7	222,6	260,9	278,0	296,0	298,6	319,0	347,7	365,4	7,0	5,1
	65 y más	211,9	220,1	237,5	277,2	316,5	323,5	335,8	335,8	379,0	7,5	12,9
Sierra	Total	4 668,2	4 734,2	4 886,8	4 801,0	4 918,1	4 994,2	5 028,9	5 110,0	5 082,3	1,1	-0,5
	14 a 24 años	1 194,8	1 227,7	1 249,4	1 171,5	1 226,8	1 208,2	1 175,5	1 171,7	1 128,1	-0,7	-3,7
	25 a 44 años	2 055,8	2 073,9	2 151,8	2 154,3	2 172,7	2 239,4	2 249,0	2 305,1	2 322,8	1,5	0,8
	45 a 59 años	870,5	870,6	926,7	929,5	956,5	984,1	1 007,6	1 024,0	1 035,6	2,2	1,1
	60 a 64 años	210,1	222,2	207,2	206,0	206,7	210,3	221,5	233,0	225,0	0,9	-3,4
	65 y más	337,0	339,8	351,7	339,6	355,4	352,3	375,3	376,2	370,8	1,2	-1,4
Selva	Total	1 740,7	1 748,3	1 783,6	1 878,4	1 890,8	1 911,1	1 963,7	2 002,6	2 027,6	1,9	1,2
	14 a 24 años	483,5	455,8	457,1	473,5	455,7	452,7	466,7	447,7	460,9	-0,6	3,0
	25 a 44 años	857,7	873,0	876,3	922,9	941,3	942,9	953,9	994,4	988,5	1,8	-0,6
	45 a 59 años	287,9	299,8	325,4	348,4	357,4	371,7	381,9	394,7	414,8	4,7	5,1
	60 a 64 años	52,1	57,1	52,5	61,3	57,6	64,5	77,3	77,6	71,1	4,0	-8,4
	65 y más	59,4	62,6	72,3	72,3	78,8	79,2	83,9	88,2	92,3	5,7	4,6

1/ Comprende: Provincia de Lima y Provincia Constitucional del Callao.

Fuente: Instituto Nacional de Estadística e Informática - Encuesta Nacional de Hogares.

CUADRO N° 2.5
PERÚ: POBLACIÓN ECONÓMICAMENTE ACTIVA OCUPADA, SEGÚN GRUPOS DE EDAD Y DEPARTAMENTO, 2004 - 2012
 (Porcentaje)

Grupos de edad / Departamento		2004	2005	2006	2007	2008	2009	2010	2011	2012
Amazonas	Total	100,0	100,0	100,0	100,0	100,0	100,0	100,0	100,0	100,0
	14 a 24 años	28,2	26,7	25,8	26,4	24,0	23,9	23,1	23,0	20,3
	25 a 44 años	46,5	47,1	46,9	47,0	48,1	47,9	48,4	47,9	49,2
	45 a 59 años	15,4	17,8	18,7	17,2	20,0	18,8	19,0	19,5	20,7
	60 a 64 años	4,7	3,4	3,2	4,4	2,8	3,7	3,9	4,0	4,1
	65 y más	5,2	5,1	5,4	5,1	5,2	5,6	5,5	5,7	5,6
Áncash	Total	100,0	100,0	100,0	100,0	100,0	100,0	100,0	100,0	100,0
	14 a 24 años	24,8	24,2	24,8	22,6	23,3	22,7	24,1	21,1	20,5
	25 a 44 años	44,6	45,8	44,4	45,4	45,3	45,4	43,7	46,1	46,3
	45 a 59 años	18,4	17,4	18,7	20,5	19,9	20,6	20,8	21,1	22,0
	60 a 64 años	5,1	5,2	5,0	3,9	4,0	4,1	4,3	4,8	4,2
	65 y más	7,2	7,4	7,0	7,6	7,5	7,1	7,1	6,9	7,0
Apurímac	Total	100,0	100,0	100,0	100,0	100,0	100,0	100,0	100,0	100,0
	14 a 24 años	26,4	24,9	25,9	24,0	23,8	22,9	21,9	21,8	20,7
	25 a 44 años	42,2	44,4	43,8	44,4	45,6	46,3	46,0	46,6	47,4
	45 a 59 años	20,0	19,1	18,8	19,4	19,5	19,9	19,1	18,8	19,8
	60 a 64 años	4,2	5,2	4,4	4,7	4,2	4,9	5,2	4,8	4,6
	65 y más	7,3	6,4	7,0	7,4	6,9	6,0	7,8	8,1	7,5
Arequipa	Total	100,0	100,0	100,0	100,0	100,0	100,0	100,0	100,0	100,0
	14 a 24 años	20,5	19,8	20,0	18,5	18,6	17,8	16,7	16,9	17,3
	25 a 44 años	51,7	51,8	51,0	50,9	49,9	50,5	50,0	49,4	49,8
	45 a 59 años	20,4	20,6	21,0	21,8	22,6	22,4	24,6	23,6	24,0
	60 a 64 años	2,9	4,0	3,4	3,9	3,8	4,4	3,9	4,9	4,2
	65 y más	4,5	3,8	4,6	4,9	5,0	4,9	4,9	5,2	4,6
Ayacucho	Total	100,0	100,0	100,0	100,0	100,0	100,0	100,0	100,0	100,0
	14 a 24 años	25,7	26,6	27,7	26,5	27,7	24,9	23,8	25,8	22,7
	25 a 44 años	43,2	42,4	42,5	43,6	43,1	45,0	45,1	44,1	46,3
	45 a 59 años	18,1	18,1	17,7	18,7	17,6	18,8	19,1	19,2	19,9
	60 a 64 años	4,9	4,8	4,6	4,1	4,3	4,3	4,4	4,1	4,3
	65 y más	8,1	8,1	7,6	7,1	7,3	6,9	7,5	6,9	6,8
Cajamarca	Total	100,0	100,0	100,0	100,0	100,0	100,0	100,0	100,0	100,0
	14 a 24 años	29,6	28,8	29,5	27,4	27,1	27,0	23,6	22,9	22,1
	25 a 44 años	44,2	44,2	43,2	45,3	44,9	44,9	46,3	47,2	47,9
	45 a 59 años	15,8	16,6	18,0	17,8	17,7	19,1	19,4	19,2	19,4
	60 a 64 años	4,3	4,5	3,2	3,5	3,8	3,2	4,3	4,3	4,4
	65 y más	6,2	5,8	6,1	6,0	6,4	5,8	6,4	6,4	6,2
Callao	Total	-	-	-	100,0	100,0	100,0	100,0	100,0	100,0
	14 a 24 años	-	-	-	20,0	18,2	17,8	16,5	16,2	16,1
	25 a 44 años	-	-	-	52,8	52,7	53,5	53,2	51,6	52,2
	45 a 59 años	-	-	-	20,8	22,2	21,9	22,5	23,3	23,0
	60 a 64 años	-	-	-	3,6	3,8	4,2	4,6	5,1	4,8
	65 y más	-	-	-	2,9	3,1	2,5	3,1	3,8	3,9
Cusco	Total	100,0	100,0	100,0	100,0	100,0	100,0	100,0	100,0	100,0
	14 a 24 años	26,2	26,2	26,1	23,5	24,5	24,1	22,0	21,0	21,1
	25 a 44 años	44,5	44,2	43,6	46,1	44,5	44,1	45,3	45,8	46,2
	45 a 59 años	18,1	19,2	19,1	20,6	20,2	21,1	22,2	21,3	21,9
	60 a 64 años	4,8	4,4	4,8	3,9	4,1	4,1	3,5	4,8	3,9
	65 y más	6,3	6,0	6,5	5,9	6,6	6,5	7,0	7,0	6,9

Continúa...

CUADRO N° 2.5
PERÚ: POBLACIÓN ECONÓMICAMENTE ACTIVA OCUPADA, SEGÚN GRUPOS DE EDAD Y DEPARTAMENTO, 2004 - 2012
 (Porcentaje)

Grupos de edad / Departamento		2004	2005	2006	2007	2008	2009	2010	2011	2012
Huancavelica	Total	100,0	100,0	100,0	100,0	100,0	100,0	100,0	100,0	100,0
	14 a 24 años	29,3	28,8	26,8	28,7	28,9	29,4	28,4	29,7	30,3
	25 a 44 años	41,5	41,5	42,4	41,3	41,2	41,1	42,1	41,7	41,2
	45 a 59 años	17,6	18,2	19,5	18,4	19,2	18,1	18,3	18,5	17,7
	60 a 64 años	4,7	4,2	3,8	4,2	3,7	4,4	4,3	3,5	4,1
	65 y más	6,8	7,2	7,4	7,4	7,0	7,1	6,9	6,6	6,8
Huánuco	Total	100,0	100,0	100,0	100,0	100,0	100,0	100,0	100,0	100,0
	14 a 24 años	27,2	26,8	25,6	25,6	24,5	24,7	24,1	22,2	21,3
	25 a 44 años	46,3	45,1	46,7	46,0	46,7	46,4	46,6	47,3	47,6
	45 a 59 años	16,8	18,3	17,5	18,6	18,6	19,5	18,5	20,1	20,4
	60 a 64 años	4,4	3,6	4,1	3,7	3,7	3,5	4,4	4,1	4,3
	65 y más	5,4	6,2	6,0	6,2	6,5	6,0	6,4	6,2	6,5
Ica	Total	100,0	100,0	100,0	100,0	100,0	100,0	100,0	100,0	100,0
	14 a 24 años	20,0	21,0	21,1	21,2	21,4	20,7	19,9	20,7	20,8
	25 a 44 años	50,3	49,4	49,3	48,1	48,5	47,8	48,8	47,1	47,3
	45 a 59 años	20,9	19,6	20,3	21,3	20,9	23,5	22,3	22,0	21,7
	60 a 64 años	3,8	4,1	4,4	4,7	4,1	2,9	3,9	4,9	5,2
	65 y más	5,0	6,0	4,9	4,7	5,1	5,2	5,2	5,2	5,1
Junín	Total	100,0	100,0	100,0	100,0	100,0	100,0	100,0	100,0	100,0
	14 a 24 años	24,6	23,9	24,0	23,0	25,0	24,2	25,0	23,4	23,7
	25 a 44 años	45,7	47,1	45,6	46,5	44,6	45,9	44,9	45,7	45,5
	45 a 59 años	20,6	17,7	20,7	19,7	20,4	20,2	19,5	21,1	20,0
	60 a 64 años	2,9	5,2	3,6	4,9	3,8	4,0	4,7	3,8	4,5
	65 y más	6,1	6,1	6,1	6,0	6,2	5,7	5,9	5,9	6,3
La Libertad	Total	100,0	100,0	100,0	100,0	100,0	100,0	100,0	100,0	100,0
	14 a 24 años	23,5	24,1	23,7	22,0	24,2	22,3	22,4	22,4	22,1
	25 a 44 años	47,3	48,4	48,4	49,4	47,4	48,2	47,2	46,9	47,3
	45 a 59 años	20,2	20,0	19,3	20,8	18,8	19,2	20,8	21,8	20,3
	60 a 64 años	4,1	3,1	3,7	3,4	3,8	4,5	4,0	3,8	4,8
	65 y más	4,9	4,4	4,9	4,4	5,8	5,9	5,7	5,0	5,5
Lambayeque	Total	100,0	100,0	100,0	100,0	100,0	100,0	100,0	100,0	100,0
	14 a 24 años	25,2	23,4	22,1	23,1	23,8	24,5	20,8	20,1	20,6
	25 a 44 años	48,7	47,4	48,0	47,3	45,7	44,9	46,6	46,7	46,1
	45 a 59 años	18,4	19,7	20,5	20,3	21,2	21,1	22,6	22,3	23,2
	60 a 64 años	3,1	4,2	3,8	4,6	4,0	3,8	3,8	4,6	4,1
	65 y más	4,6	5,3	5,5	4,7	5,4	5,7	6,1	6,3	6,0
Lima	Total	-	-	-	100,0	100,0	100,0	100,0	100,0	100,0
	14 a 24 años	-	-	-	19,2	19,9	19,8	19,5	19,0	18,9
	25 a 44 años	-	-	-	52,9	51,2	50,7	50,1	50,3	49,6
	45 a 59 años	-	-	-	20,9	21,1	22,1	22,4	22,9	22,8
	60 a 64 años	-	-	-	3,7	4,1	3,6	4,0	4,1	4,4
	65 y más	-	-	-	3,3	3,7	3,8	3,9	3,7	4,3
Prov. Lima	Total	-	-	-	100,0	100,0	100,0	100,0	100,0	100,0
	14 a 24 años	-	-	-	18,9	19,9	19,8	19,7	18,9	18,9
	25 a 44 años	-	-	-	53,6	51,6	51,2	254,6	51,2	50,3
	45 a 59 años	-	-	-	20,7	21,1	22,0	45,2	22,5	22,5
	60 a 64 años	-	-	-	3,7	4,0	3,5	17,4	4,1	4,3
	65 y más	-	-	-	3,1	3,3	3,5	92,2	3,3	4,0
Resto Prov. Lima 1/	Total	-	-	-	100,0	100,0	100,0	100,0	100,0	100,0
	14 a 24 años	-	-	-	22,3	19,2	20,2	18,3	19,8	19,1
	25 a 44 años	-	-	-	46,5	47,9	45,7	50,4	42,4	43,7
	45 a 59 años	-	-	-	22,4	21,2	22,3	20,2	26,3	25,0
	60 a 64 años	-	-	-	3,7	4,7	4,7	4,7	3,6	4,9
	65 y más	-	-	-	5,2	7,0	7,1	6,5	8,0	7,3

Continúa...

CUADRO N° 2.5
PERÚ: POBLACIÓN ECONÓMICAMENTE ACTIVA OCUPADA, SEGÚN GRUPOS DE EDAD Y DEPARTAMENTO, 2004 - 2012
 (Porcentaje)

Grupos de edad / Departamento		2004	2005	2006	2007	2008	2009	2010	2011	2012
Loreto	Total	100,0	100,0	100,0	100,0	100,0	100,0	100,0	100,0	100,0
	14 a 24 años	27,7	27,0	25,8	26,7	24,2	23,6	24,0	22,1	23,8
	25 a 44 años	48,5	47,9	48,4	48,1	49,6	49,4	48,2	49,9	48,8
	45 a 59 años	17,1	18,4	19,6	17,6	19,2	18,7	19,2	20,1	20,1
	60 a 64 años	3,3	3,4	2,6	3,8	3,1	4,3	4,4	3,9	3,0
	65 y más	3,5	3,4	3,7	3,8	3,9	4,0	4,1	4,1	4,3
Madre de Dios	Total	100,0	100,0	100,0	100,0	100,0	100,0	100,0	100,0	100,0
	14 a 24 años	20,6	22,5	21,7	22,8	22,9	21,5	20,5	20,4	19,1
	25 a 44 años	59,2	56,2	57,1	54,6	54,9	54,8	54,4	53,1	54,6
	45 a 59 años	15,6	16,5	16,5	17,4	16,8	18,7	19,3	20,6	21,0
	60 a 64 años	1,9	2,3	2,4	2,8	2,8	2,2	2,9	2,9	2,6
	65 y más	2,7	2,5	2,3	2,5	2,6	2,9	3,0	3,0	2,7
Moquegua	Total	100,0	100,0	100,0	100,0	100,0	100,0	100,0	100,0	100,0
	14 a 24 años	17,2	18,5	16,8	16,3	14,1	14,2	15,6	13,7	14,2
	25 a 44 años	53,1	49,5	52,2	51,7	52,2	51,7	50,1	50,1	49,3
	45 a 59 años	19,7	21,7	21,8	20,5	22,8	22,3	23,5	24,0	23,9
	60 a 64 años	4,9	4,7	4,3	5,7	4,2	5,0	4,8	5,3	5,7
	65 y más	5,2	5,5	4,9	5,7	6,7	6,9	6,0	6,9	6,9
Pasco	Total	100,0	100,0	100,0	100,0	100,0	100,0	100,0	100,0	100,0
	14 a 24 años	22,5	23,2	22,8	22,9	22,7	25,3	24,3	23,2	23,6
	25 a 44 años	49,6	50,0	48,7	49,1	48,7	47,3	47,5	47,6	48,1
	45 a 59 años	18,0	19,2	18,8	19,6	19,4	18,1	19,4	19,4	19,3
	60 a 64 años	3,9	2,5	3,6	3,2	3,6	4,0	3,9	4,1	3,8
	65 y más	6,0	5,1	6,0	5,1	5,5	5,3	4,9	5,8	5,2
Piura	Total	100,0	100,0	100,0	100,0	100,0	100,0	100,0	100,0	100,0
	14 a 24 años	24,8	23,9	22,9	25,1	23,4	23,9	23,2	22,4	22,5
	25 a 44 años	47,6	47,4	47,6	46,4	46,7	46,1	47,4	46,9	47,4
	45 a 59 años	18,0	19,7	20,2	19,4	20,2	20,3	20,2	21,0	21,4
	60 a 64 años	4,4	3,9	4,6	3,9	3,9	4,3	3,9	4,3	3,4
	65 y más	5,2	5,0	4,8	5,2	5,9	5,3	5,3	5,4	5,4
Puno	Total	100,0	100,0	100,0	100,0	100,0	100,0	100,0	100,0	100,0
	14 a 24 años	26,1	28,8	26,3	25,5	25,0	24,7	25,8	24,9	23,3
	25 a 44 años	42,7	41,1	42,8	42,8	43,3	43,4	42,8	43,0	44,1
	45 a 59 años	18,8	17,0	17,3	18,4	18,4	18,3	17,7	17,8	18,8
	60 a 64 años	4,0	4,5	4,9	4,4	4,5	4,5	4,6	5,1	4,5
	65 y más	8,4	8,6	8,8	9,0	8,8	9,0	9,0	9,3	9,4
San Martín	Total	100,0	100,0	100,0	100,0	100,0	100,0	100,0	100,0	100,0
	14 a 24 años	26,8	24,7	23,7	22,2	22,4	19,7	21,7	21,0	20,5
	25 a 44 años	50,2	52,4	51,6	52,0	52,1	52,2	50,4	51,4	50,3
	45 a 59 años	16,9	17,0	17,9	19,4	19,7	21,4	19,6	19,4	20,9
	60 a 64 años	2,6	2,8	3,1	2,9	2,8	2,9	4,1	4,5	4,0
	65 y más	3,6	3,1	3,8	3,5	3,1	3,8	4,2	3,8	4,2
Tacna	Total	100,0	100,0	100,0	100,0	100,0	100,0	100,0	100,0	100,0
	14 a 24 años	23,1	21,8	21,5	19,1	18,7	16,9	17,6	16,3	16,1
	25 a 44 años	52,1	52,8	51,6	53,1	53,0	53,6	52,8	52,2	52,3
	45 a 59 años	18,2	18,5	19,8	20,1	21,0	21,6	22,6	22,7	23,4
	60 a 64 años	3,4	3,3	3,7	3,6	3,6	4,1	3,5	4,2	3,8
	65 y más	3,3	3,6	3,4	4,1	3,6	3,8	3,5	4,5	4,5

Continúa...

CUADRO N° 2.5
PERÚ: POBLACIÓN ECONÓMICAMENTE ACTIVA OCUPADA, SEGÚN GRUPOS DE EDAD Y DEPARTAMENTO, 2004 - 2012
 (Porcentaje)

Grupos de edad / Departamento										Conclusión.
		2004	2005	2006	2007	2008	2009	2010	2011	2012
Tumbes	Total	100,0	100,0	100,0	100,0	100,0	100,0	100,0	100,0	100,0
	14 a 24 años	24,9	22,5	21,6	22,8	21,5	20,5	20,2	20,9	18,6
	25 a 44 años	52,2	54,0	54,1	52,5	53,8	53,8	53,6	51,9	53,8
	45 a 59 años	15,9	18,0	17,4	17,7	18,9	18,6	20,4	20,3	20,6
	60 a 64 años	3,2	1,7	2,6	2,8	2,2	3,6	2,6	2,9	2,9
	65 y más	3,8	3,7	4,3	4,1	3,7	3,6	3,2	3,9	4,2
Ucayali	Total	100,0	100,0	100,0	100,0	100,0	100,0	100,0	100,0	100,0
	14 a 24 años	23,6	23,4	23,8	22,8	23,4	23,0	22,2	21,8	22,4
	25 a 44 años	52,7	52,1	50,8	51,0	50,5	50,1	50,1	49,6	48,2
	45 a 59 años	16,9	17,1	18,4	20,0	19,5	19,9	20,1	20,7	21,3
	60 a 64 años	4,1	3,5	3,8	2,4	2,8	3,1	3,4	3,8	3,9
	65 y más	2,7	3,9	3,3	3,7	3,8	3,9	4,1	4,1	4,2
Lima y Callao 2/	Total	100,0	100,0	100,0	100,0	100,0	100,0	100,0	100,0	100,0
	14 a 24 años	20,8	18,3	19,6	19,3	19,7	19,6	19,3	18,7	18,6
	25 a 44 años	53,4	55,7	53,8	52,9	51,4	50,9	50,4	50,4	49,9
	45 a 59 años	20,3	19,9	20,2	20,9	21,2	22,0	22,4	22,9	22,8
	60 a 64 años	2,9	3,3	3,5	3,7	4,0	3,7	4,1	4,2	4,4
	65 y más	2,6	2,8	2,9	3,3	3,6	3,7	3,8	3,7	4,3

1/ Excluye la Provincia de Lima.

2/ Comprende el departamento de Lima y la Provincia Constitucional del Callao.

Fuente: Instituto Nacional de Estadística e Informática - Encuesta Nacional de Hogares.

CUADRO N° 2.6
PERÚ: POBLACIÓN ECONÓMICAMENTE ACTIVA OCUPADA, SEGÚN NIVEL EDUCATIVO Y ÁMBITO GEOGRÁFICO, 2004 - 2012
(Miles de personas)

Nivel educativo / Ámbito geográfico		2004	2005	2006	2007	2008	2009	2010	2011	2012	Tasa de crecimiento promedio anual (%) 2004 - 2012	Variación porcentual 2012/2011
Nacional	Total	13 059,8	13 120,4	13 683,0	14 197,2	14 459,2	14 757,7	15 089,9	15 307,3	15 541,5	2,2	1,5
	A lo más primaria 1/	4 636,4	4 606,2	4 614,4	4 474,2	4 430,9	4 434,3	4 434,3	4 380,6	4 174,5	-1,3	-4,7
	Secundaria	5 406,3	5 444,1	5 705,2	5 873,4	6 037,4	6 061,1	6 308,3	6 340,1	6 448,5	2,2	1,7
	Sup. No Universitaria	1 536,2	1 574,5	1 707,3	1 859,0	1 968,4	2 103,4	2 203,5	2 343,5	2 360,8	5,5	0,7
	Sup. Universitaria	1 481,0	1 490,4	1 655,8	1 990,5	2 022,2	2 158,7	2 140,1	2 242,2	2 556,8	7,1	14,0
	NEP 2/	-	5,1	0,3	-	0,3	0,2	3,7	1,0	0,9	-	-
Lima Metropolitana 3/	Total	3 760,1	3 677,8	3 996,2	4 280,3	4 405,2	4 495,2	4 661,7	4 746,1	4 885,6	3,3	2,9
	A lo más primaria 1/	523,3	502,5	554,9	522,9	529,8	528,9	571,5	566,5	532,2	0,2	-6,1
	Secundaria	1 882,4	1 865,7	1 951,9	2 054,1	2 133,1	2 106,6	2 229,0	2 185,1	2 238,4	2,2	2,4
	Sup. No Universitaria	609,7	616,2	685,3	762,2	816,4	880,2	929,1	1 023,5	997,7	6,4	-2,5
	Sup. Universitaria	744,6	689,1	804,1	941,1	925,9	979,6	928,4	971,1	1 117,3	5,2	15,1
	NEP 2/	-	4,3	-	-	-	-	3,7	-	0,0	-	-
Resto País	Total	9 299,7	9 442,6	9 686,8	9 916,9	10 054,0	10 262,5	10 428,1	10 561,2	10 655,9	1,7	0,9
	A lo más primaria 1/	4 113,1	4 103,7	4 059,5	3 951,3	3 901,1	3 905,5	3 862,8	3 814,1	3 642,3	-1,5	-4,5
	Secundaria	3 523,9	3 578,5	3 753,3	3 819,3	3 904,3	3 954,5	4 079,4	4 155,1	4 210,2	2,2	1,3
	Sup. No Universitaria	926,5	958,3	1 021,9	1 096,8	1 152,0	1 223,2	1 274,3	1 320,0	1 363,1	4,9	3,3
	Sup. Universitaria	736,3	801,4	851,7	1 049,4	1 096,3	1 179,1	1 211,7	1 271,0	1 439,5	8,7	13,3
	NEP 2/	-	0,8	0,3	-	0,3	0,2	-	1,0	0,9	-	-
Urbana	Total	8 810,5	8 914,2	9 409,8	10 016,9	10 308,8	10 583,6	10 980,6	11 251,7	11 549,6	3,4	2,6
	A lo más primaria 1/	1 872,1	1 885,8	1 923,2	1 928,1	1 901,7	1 935,3	2 002,2	2 019,1	1 926,2	0,4	-4,6
	Secundaria	4 132,6	4 170,5	4 353,6	4 479,2	4 655,4	4 648,7	4 890,5	4 910,4	4 992,2	2,4	1,7
	Sup. No Universitaria	1 391,6	1 429,3	1 549,8	1 700,6	1 805,3	1 932,0	2 025,2	2 171,1	2 179,3	5,8	0,4
	Sup. Universitaria	1 414,2	1 424,1	1 582,9	1 909,0	1 946,5	2 067,7	2 059,1	2 150,0	2 451,4	7,1	14,0
	NEP 2/	-	4,4	0,3	-	-	-	3,7	1,0	0,5	-	-
Rural	Total	4 249,3	4 206,2	4 273,2	4 180,2	4 150,3	4 174,0	4 109,2	4 055,6	3 991,9	-0,8	-1,6
	A lo más primaria 1/	2 764,3	2 720,3	2 691,2	2 546,1	2 529,2	2 499,0	2 432,1	2 361,5	2 248,3	-2,5	-4,8
	Secundaria	1 273,7	1 273,6	1 351,7	1 394,2	1 382,0	1 412,4	1 417,9	1 429,7	1 456,3	1,7	1,9
	Sup. No Universitaria	144,5	145,2	157,5	158,4	163,1	171,4	178,2	172,3	181,6	2,9	5,4
	Sup. Universitaria	66,8	66,3	72,8	81,5	75,7	91,0	81,0	92,1	105,3	5,9	14,3
	NEP 2/	-	0,7	-	-	0,3	0,2	-	-	0,4	-	-
Costa	Total	6 650,9	6 638,0	7 012,6	7 517,7	7 650,3	7 852,4	8 097,2	8 194,7	8 431,7	3,0	2,9
	A lo más primaria 1/	1 411,0	1 397,7	1 449,3	1 457,5	1 416,7	1 454,2	1 465,6	1 436,0	1 391,3	-0,2	-3,1
	Secundaria	3 198,3	3 214,1	3 346,0	3 455,9	3 589,2	3 559,5	3 759,8	3 744,5	3 800,9	2,2	1,5
	Sup. No Universitaria	999,7	1 031,9	1 094,6	1 226,2	1 290,0	1 385,1	1 478,1	1 557,3	1 550,5	5,6	-0,4
	Sup. Universitaria	1 041,9	989,9	1 122,7	1 378,1	1 354,4	1 453,6	1 390,1	1 457,0	1 689,0	6,2	15,9
	NEP 2/	-	4,3	-	-	-	-	3,7	-	0,0	-	-
Sierra	Total	4 668,2	4 734,2	4 886,8	4 801,0	4 918,1	4 994,2	5 028,9	5 110,0	5 082,3	1,1	-0,5
	A lo más primaria 1/	2 404,7	2 394,6	2 350,9	2 176,4	2 204,5	2 172,5	2 180,0	2 127,5	2 018,5	-2,2	-5,1
	Secundaria	1 522,6	1 528,8	1 649,1	1 659,8	1 686,2	1 733,3	1 742,2	1 798,2	1 799,5	2,1	0,1
	Sup. No Universitaria	384,6	402,4	461,3	467,0	499,3	520,3	519,5	557,9	590,0	5,5	5,8
	Sup. Universitaria	356,4	407,9	425,2	497,8	528,0	568,2	587,3	625,9	673,4	8,3	7,6
	NEP 2/	-	0,5	0,3	-	-	-	-	0,5	0,9	-	-
Selva	Total	1 740,7	1 748,3	1 783,6	1 878,4	1 890,8	1 911,1	1 963,7	2 002,6	2 027,6	1,9	1,2
	A lo más primaria 1/	820,7	813,9	814,3	840,3	809,7	807,7	788,8	817,1	764,6	-0,9	-6,4
	Secundaria	685,3	701,2	710,1	757,7	761,9	768,3	806,4	797,5	848,2	2,7	6,4
	Sup. No Universitaria	151,9	140,3	151,3	165,8	179,1	198,0	205,9	228,3	220,3	4,8	-3,5
	Sup. Universitaria	82,7	92,6	107,9	114,6	139,8	136,9	162,7	159,3	194,4	11,3	22,0
	NEP 2/	-	0,3	-	-	0,3	0,2	-	0,5	0,0	-	-

1/ Incluye: sin nivel, inicial y primaria.

2/ No especificado

3/ Comprende: Provincia de Lima y Provincia Constitucional del Callao.

Fuente: Instituto Nacional de Estadística e Informática - Encuesta Nacional de Hogares.

CUADRO N° 2.7
PERÚ: POBLACIÓN ECONÓMICAMENTE ACTIVA OCUPADA, SEGÚN NIVEL EDUCATIVO Y DEPARTAMENTO, 2004 - 2012
(Porcentaje)

Nivel educativo / Departamento		2004	2005	2006	2007	2008	2009	2010	2011	2012
Amazonas	Total	100,0	100,0	100,0	100,0	100,0	100,0	100,0	100,0	100,0
	A lo más primaria 1/	58,2	61,6	55,4	56,1	55,1	52,9	52,3	52,9	52,3
	Secundaria	31,5	27,6	32,7	30,8	33,1	32,2	34,9	33,6	31,6
	Superior	10,3	10,8	12,0	13,0	11,7	14,9	12,8	13,5	16,1
Áncash	Total	100,0	100,0	100,0	100,0	100,0	100,0	100,0	100,0	100,0
	A lo más primaria 1/	45,5	46,8	43,5	41,8	40,9	39,3	37,5	35,6	32,6
	Secundaria	37,2	36,4	38,3	36,5	38,2	36,7	39,7	38,5	40,0
	Superior	17,3	16,7	18,2	21,6	20,9	24,0	22,8	25,9	27,5
Apurímac	Total	100,0	100,0	100,0	100,0	100,0	100,0	100,0	100,0	100,0
	A lo más primaria 1/	54,3	50,2	45,9	49,8	50,1	47,7	47,1	47,5	43,6
	Secundaria	30,7	36,6	38,4	37,1	34,9	36,5	36,6	34,7	36,1
	Superior	15,0	13,0	15,6	13,1	15,0	15,8	16,3	17,8	20,3
	NEP 2/	0,0	0,2	0,0	0,0	0,0	0,0	0,0	0,0	0,0
Arequipa	Total	100,0	100,0	100,0	100,0	100,0	100,0	100,0	100,0	100,0
	A lo más primaria 1/	22,8	21,9	20,6	19,0	17,2	19,0	18,5	19,7	18,7
	Secundaria	44,9	39,7	43,7	43,0	41,0	39,5	38,5	41,6	39,9
	Superior	32,3	38,4	35,7	37,9	41,8	41,5	43,1	38,6	41,2
	NEP 2/	0,0	0,0	0,1	0,0	0,0	0,0	0,0	0,1	0,0
Ayacucho	Total	100,0	100,0	100,0	100,0	100,0	100,0	100,0	100,0	100,0
	A lo más primaria 1/	57,3	55,1	53,2	48,0	46,6	44,1	43,1	43,2	42,0
	Secundaria	31,1	31,9	35,1	34,6	36,4	37,6	37,4	37,5	37,0
	Superior	11,7	13,0	11,7	17,4	17,0	18,2	19,5	19,3	21,0
Cajamarca	Total	100,0	100,0	100,0	100,0	100,0	100,0	100,0	100,0	100,0
	A lo más primaria 1/	67,7	64,1	60,1	58,2	58,5	59,2	56,7	56,8	51,2
	Secundaria	23,1	25,6	28,2	27,7	28,2	25,3	26,9	25,8	30,9
	Superior	9,2	10,2	11,7	14,2	13,4	15,5	16,4	17,3	17,9
Callao	Total	-	-	-	100,0	100,0	100,0	100,0	100,0	100,0
	A lo más primaria 1/	-	-	-	13,2	13,4	12,0	12,8	14,0	12,5
	Secundaria	-	-	-	51,0	52,7	48,6	50,1	51,0	48,7
	Superior	-	-	-	35,9	33,9	39,4	37,2	35,0	38,8
Cusco	Total	100,0	100,0	100,0	100,0	100,0	100,0	100,0	100,0	100,0
	A lo más primaria 1/	48,5	47,4	45,4	41,0	41,3	39,9	40,5	35,6	34,6
	Secundaria	36,6	36,7	36,9	36,9	37,6	38,3	37,6	39,4	37,4
	Superior	14,9	15,8	17,7	22,1	21,1	21,8	21,9	25,0	28,0
Huancavelica	Total	100,0	100,0	100,0	100,0	100,0	100,0	100,0	100,0	100,0
	A lo más primaria 1/	62,4	64,1	63,2	55,2	54,8	52,2	52,7	50,3	48,3
	Secundaria	30,3	27,2	27,9	34,6	34,3	36,3	35,6	36,8	39,6
	Superior	7,2	8,8	8,9	10,2	10,9	11,5	11,7	12,9	12,2
Huánuco	Total	100,0	100,0	100,0	100,0	100,0	100,0	100,0	100,0	100,0
	A lo más primaria 1/	58,8	60,9	59,4	54,3	53,2	53,0	52,7	50,1	48,1
	Secundaria	30,2	26,7	28,5	32,2	31,5	30,2	28,7	31,0	31,7
	Superior	11,0	12,5	12,2	13,4	15,4	16,9	18,5	18,8	20,2
	NEP 2/	0,0	0,0	0,0	0,0	0,0	0,0	0,0	0,1	0,0
Ica	Total	100,0	100,0	100,0	100,0	100,0	100,0	100,0	100,0	100,0
	A lo más primaria 1/	20,4	20,4	20,6	19,1	17,9	16,3	16,9	16,5	14,8
	Secundaria	44,4	47,9	47,0	45,6	45,3	45,0	45,1	44,8	48,2
	Superior	35,2	31,7	32,4	35,3	36,8	38,7	38,0	38,7	37,1
Junín	Total	100,0	100,0	100,0	100,0	100,0	100,0	100,0	100,0	100,0
	A lo más primaria 1/	34,4	36,5	34,7	36,0	34,4	32,7	32,0	29,3	30,8
	Secundaria	42,8	43,3	40,2	38,7	39,2	40,3	42,4	39,5	40,8
	Superior	22,8	20,1	25,2	25,3	26,3	27,0	25,6	31,2	28,4
La Libertad	Total	100,0	100,0	100,0	100,0	100,0	100,0	100,0	100,0	100,0
	A lo más primaria 1/	40,1	38,0	41,6	36,6	36,2	36,8	32,4	35,0	34,5
	Secundaria	38,9	39,1	39,5	37,3	39,1	36,8	42,2	40,3	37,0
	Superior	21,0	22,8	18,9	26,1	24,7	26,4	25,4	24,6	28,5
Lambayeque	Total	100,0	100,0	100,0	100,0	100,0	100,0	100,0	100,0	100,0
	A lo más primaria 1/	35,7	35,1	33,2	37,8	34,6	34,7	34,7	33,2	31,8
	Secundaria	43,6	44,5	45,0	41,0	43,6	43,0	42,8	44,8	42,8
	Superior	20,6	20,4	21,8	21,2	21,8	22,3	22,5	22,0	25,4

Continúa...

CUADRO N° 2.7
PERÚ: POBLACIÓN ECONÓMICAMENTE ACTIVA OCUPADA, SEGÚN NIVEL EDUCATIVO Y DEPARTAMENTO, 2004 - 2012
 (Porcentaje)

Nivel educativo / Departamento		Conclusión.								
		2004	2005	2006	2007	2008	2009	2010	2011	2012
Lima	Total	-	-	-	100,0	100,0	100,0	100,0	100,0	100,0
	A lo más primaria 1/	-	-	-	13,8	13,5	13,5	13,6	12,9	11,8
	Secundaria	-	-	-	47,6	48,1	46,7	47,3	45,7	45,8
	Superior	-	-	-	38,6	38,4	39,8	39,0	41,4	42,4
Prov. Lima	Total	-	-	-	100,0	100,0	100,0	100,0	100,0	100,0
	A lo más primaria 1/	-	-	-	12,1	11,9	11,7	12,2	11,7	10,7
	Secundaria	-	-	-	47,6	47,9	46,7	47,6	45,5	45,5
	Superior	-	-	-	40,2	40,2	41,6	40,2	42,8	43,8
Lima	Total	-	-	-	100,0	100,0	100,0	100,0	100,0	100,0
Provincias 3/	A lo más primaria 1/	-	-	-	28,2	28,3	29,4	27,1	24,0	22,4
	Secundaria	-	-	-	47,3	49,7	47,0	44,9	48,1	48,4
	Superior	-	-	-	24,6	22,0	23,6	28,0	27,9	29,1
	NEP 2/	-	-	-	-	-	-	-	-	0,1
Loreto	Total	100,0	100,0	100,0	100,0	100,0	100,0	100,0	100,0	100,0
	A lo más primaria 1/	43,7	42,1	40,4	40,2	37,5	38,1	35,4	37,0	32,9
	Secundaria	40,3	42,0	42,1	45,2	43,5	42,8	43,9	43,5	46,0
	Superior	16,0	15,9	17,4	14,7	18,9	19,1	20,7	19,5	21,1
	NEP 2/	0,0	0,0	0,0	0,0	0,1	0,0	0,0	0,0	0,0
Madre de Dios	Total	100,0	100,0	100,0	100,0	100,0	100,0	100,0	100,0	100,0
	A lo más primaria 1/	29,2	27,1	27,7	26,9	25,9	23,6	25,4	25,2	22,7
	Secundaria	50,2	50,9	47,0	48,8	47,6	47,3	46,2	47,0	47,5
	Superior	20,6	21,9	25,4	24,3	26,6	29,1	28,4	27,8	29,8
Moquegua	Total	100,0	100,0	100,0	100,0	100,0	100,0	100,0	100,0	100,0
	A lo más primaria 1/	28,6	27,2	26,0	25,7	23,5	21,4	22,9	22,9	20,6
	Secundaria	39,7	40,2	41,0	43,6	44,0	42,6	39,7	40,7	38,4
	Superior	31,7	32,5	33,0	30,7	32,5	35,9	37,4	36,4	41,0
Pasco	Total	100,0	100,0	100,0	100,0	100,0	100,0	100,0	100,0	100,0
	A lo más primaria 1/	43,1	37,8	39,1	37,2	37,7	35,6	34,6	33,7	33,5
	Secundaria	38,0	42,1	41,3	39,2	38,3	38,9	39,1	40,2	39,1
	Superior	18,9	20,1	19,6	23,6	24,0	25,4	26,3	26,1	27,4
Piura	Total	100,0	100,0	100,0	100,0	100,0	100,0	100,0	100,0	100,0
	A lo más primaria 1/	46,1	46,9	42,2	40,5	38,7	37,3	39,4	34,8	34,6
	Secundaria	38,4	37,0	39,3	37,7	39,3	39,7	37,8	40,7	39,5
	Superior	15,5	16,1	18,5	21,8	22,0	23,0	22,7	24,6	25,9
Puno	Total	100,0	100,0	100,0	100,0	100,0	100,0	100,0	100,0	100,0
	A lo más primaria 1/	46,0	46,2	43,9	40,9	41,6	38,5	38,7	37,8	36,0
	Secundaria	37,5	36,7	37,9	40,3	36,9	41,1	41,3	40,7	39,7
	Superior	16,5	17,1	18,3	18,8	21,5	20,4	20,0	21,5	24,3
	NEP 2/	0,0	0,1	0,0	0,0	0,0	0,0	0,0	0,0	0,0
Tacna	Total	100,0	100,0	100,0	100,0	100,0	100,0	100,0	100,0	100,0
	A lo más primaria 1/	23,1	24,7	22,8	20,5	18,1	18,5	18,2	22,4	19,2
	Secundaria	47,5	44,7	45,2	47,8	45,0	44,7	44,6	44,4	44,8
	Superior	29,4	30,7	32,1	31,7	36,9	36,8	37,2	33,3	36,0
Tumbes	Total	100,0	100,0	100,0	100,0	100,0	100,0	100,0	100,0	100,0
	A lo más primaria 1/	32,7	29,4	32,2	33,8	29,0	26,8	26,8	26,1	24,0
	Secundaria	45,5	49,2	44,9	41,5	45,1	45,7	43,5	44,9	44,2
	Superior	21,8	21,4	23,0	24,7	25,9	27,4	29,7	28,9	31,8
Ucayali	Total	100,0	100,0	100,0	100,0	100,0	100,0	100,0	100,0	100,0
	A lo más primaria 1/	32,5	32,8	31,5	32,6	31,4	31,5	30,9	29,6	29,2
	Secundaria	46,3	48,5	49,3	47,5	47,5	47,1	49,2	47,3	46,1
	Superior	21,2	18,7	19,2	19,9	21,0	21,4	19,9	23,2	24,8
Lima y Callao 4	Total	100,0	100,0	100,0	100,0	100,0	100,0	100,0	100,0	100,0
	A lo más primaria 1/	15,7	15,2	15,3	13,7	13,5	13,3	13,5	13,0	11,9
	Secundaria	50,0	50,7	48,9	47,9	48,5	46,9	47,6	46,2	46,0
	Superior	34,3	34,0	35,8	38,4	38,0	39,8	38,8	40,8	42,0
	NEP 2/	0,0	0,0	0,0	0,0	0,0	0,0	0,1	0,0	0,0

1/ Incluye: sin nivel, inicial y primaria.

2/ No especificado.

3/ Excluye la Provincia de Lima.

4/ Comprende el departamento de Lima y la Provincia Constitucional del Callao.

Fuente: Instituto Nacional de Estadística e Informática - Encuesta Nacional de Hogares.

CUADRO N° 2.8
PERÚ: POBLACIÓN ECONÓMICAMENTE ACTIVA OCUPADA, SEGÚN QUINTILES Y ÁMBITO GEOGRÁFICO, 2004 - 2012
(Miles de personas)

Quintiles / Ámbito geográfico		2004	2005	2006	2007	2008	2009	2010	2011	2012	Tasa de crecimiento promedio anual (%) 2004 - 2012	Variación porcentual 2011/2010
Nacional	Total	13 059,8	13 120,4	13 683,0	14 197,2	14 459,2	14 757,7	15 089,9	15 307,3	15 541,5	2,2	1,5
	I Quintil	2 475,3	2 520,6	2 616,0	2 632,4	2 641,6	2 717,5	2 746,1	2 758,7	2 777,9	1,5	0,7
	II Quintil	2 562,5	2 528,9	2 624,8	2 689,2	2 740,3	2 815,8	2 850,0	2 889,5	2 948,2	1,8	2,0
	III Quintil	2 526,9	2 533,4	2 667,1	2 743,5	2 855,0	2 901,1	3 013,9	3 069,9	3 101,2	2,6	1,0
	IV Quintil	2 676,8	2 653,4	2 816,8	2 956,7	3 040,1	3 048,8	3 167,8	3 206,8	3 198,5	2,3	-0,3
	V Quintil	2 818,2	2 884,2	2 958,3	3 175,5	3 182,1	3 274,5	3 312,1	3 382,3	3 515,7	2,8	3,9
Lima Metropolitana 1/	Total	3 760,1	3 677,8	3 996,2	4 280,3	4 405,2	4 495,2	4 661,7	4 746,1	4 885,6	3,3	2,9
	I Quintil	613,3	564,6	640,3	674,4	724,7	744,2	780,8	789,5	809,0	3,5	2,5
	II Quintil	726,6	682,0	771,2	854,1	872,5	867,2	888,4	941,5	932,8	3,2	-0,9
	III Quintil	793,8	760,6	838,0	874,4	909,2	904,5	978,2	966,5	975,8	2,6	1,0
	IV Quintil	809,6	819,6	857,2	909,0	946,5	968,7	993,5	1 000,6	1 072,6	3,6	7,2
	V Quintil	816,8	851,0	889,6	968,5	952,2	1 010,6	1 020,8	1 048,1	1 095,4	3,7	4,5
Resto País	Total	9 299,7	9 442,6	9 686,8	9 916,9	10 054,0	10 262,5	10 428,1	10 561,2	10 655,9	1,7	0,9
	I Quintil	1 737,4	1 764,6	1 802,4	1 814,3	1 810,7	1 875,2	1 872,3	1 897,2	1 898,4	1,1	0,1
	II Quintil	1 812,5	1 811,0	1 874,5	1 876,9	1 960,6	1 972,4	2 004,7	2 025,2	2 023,6	1,4	-0,1
	III Quintil	1 876,0	1 868,5	1 932,1	1 983,4	1 975,3	2 037,7	2 057,4	2 087,4	2 150,9	1,7	3,0
	IV Quintil	1 864,5	1 924,5	1 983,6	2 028,5	2 070,5	2 122,2	2 202,9	2 223,4	2 229,8	2,3	0,3
	V Quintil	2 009,4	2 073,9	2 094,2	2 213,8	2 237,0	2 254,9	2 290,8	2 328,0	2 353,3	2,0	1,1
Urbana	Total	8 810,5	8 914,2	9 409,8	10 016,9	10 308,8	10 583,6	10 980,6	11 251,7	11 549,6	3,4	2,6
	I Quintil	1 504,9	1 499,4	1 587,4	1 671,0	1 718,6	1 757,6	1 835,0	1 876,1	1 943,6	3,2	3,6
	II Quintil	1 666,8	1 673,2	1 755,2	1 841,2	1 914,3	2 037,4	2 123,0	2 157,8	2 197,0	3,5	1,8
	III Quintil	1 768,7	1 779,2	1 922,2	2 064,2	2 152,3	2 113,4	2 226,0	2 327,4	2 350,9	3,6	1,0
	IV Quintil	1 895,8	1 922,9	2 021,8	2 147,4	2 210,2	2 269,4	2 331,4	2 371,0	2 422,7	3,1	2,2
	V Quintil	1 974,2	2 039,5	2 123,2	2 293,1	2 313,4	2 405,7	2 465,2	2 519,3	2 635,4	3,7	4,6
Rural	Total	4 249,3	4 206,2	4 273,2	4 180,2	4 150,3	4 174,0	4 109,2	4 055,6	3 991,9	-0,8	-1,6
	I Quintil	735,1	745,0	733,4	723,8	710,4	707,3	694,9	700,4	672,3	-1,1	-4,0
	II Quintil	791,7	774,5	797,2	781,8	768,3	772,7	762,2	759,9	742,4	-0,8	-2,3
	III Quintil	835,4	814,6	843,8	817,8	821,8	838,5	826,5	802,9	795,4	-0,6	-0,9
	IV Quintil	893,9	901,7	887,0	866,5	889,5	890,2	862,1	858,3	850,4	-0,6	-0,9
	V Quintil	993,2	970,5	1 011,8	990,5	960,3	965,3	963,6	934,1	931,3	-0,8	-0,3
Costa	Total	6 650,9	6 638,0	7 012,6	7 517,7	7 650,3	7 852,4	8 097,2	8 194,7	8 431,7	3,0	2,9
	I Quintil	1 143,9	1 134,3	1 205,9	1 287,4	1 279,6	1 336,5	1 374,6	1 369,7	1 440,3	2,9	5,2
	II Quintil	1 249,9	1 250,8	1 319,7	1 394,3	1 474,9	1 509,6	1 576,6	1 575,9	1 606,2	3,2	1,9
	III Quintil	1 353,2	1 311,6	1 414,5	1 560,1	1 587,0	1 570,2	1 647,6	1 702,7	1 696,6	2,9	-0,4
	IV Quintil	1 441,5	1 436,1	1 521,8	1 586,6	1 616,1	1 699,3	1 712,9	1 734,0	1 790,1	2,7	3,2
	V Quintil	1 462,4	1 505,2	1 550,7	1 689,4	1 692,6	1 736,8	1 785,5	1 812,5	1 898,4	3,3	4,7
Sierra	Total	4 668,2	4 734,2	4 886,8	4 801,0	4 918,1	4 994,2	5 028,9	5 110,0	5 082,3	1,1	-0,5
	I Quintil	869,6	878,7	884,4	882,1	895,2	923,8	925,4	936,8	910,5	0,6	-2,8
	II Quintil	905,2	914,0	969,5	945,0	956,1	986,1	990,3	1 000,1	1 011,7	1,4	1,2
	III Quintil	957,3	953,8	981,1	959,6	1 028,7	1 004,9	1 008,9	1 023,0	1 008,1	0,6	-1,5
	IV Quintil	959,7	968,6	1 005,7	980,0	959,4	1 014,0	1 033,0	1 053,1	1 065,5	1,3	1,2
	V Quintil	976,5	1 019,0	1 046,1	1 034,3	1 078,6	1 065,4	1 071,3	1 097,0	1 086,5	1,3	-1,0
Selva	Total	1 740,7	1 748,3	1 783,6	1 878,4	1 890,8	1 911,1	1 963,7	2 002,6	2 027,6	1,9	1,2
	I Quintil	287,5	289,5	294,5	310,7	294,8	308,1	301,9	309,6	324,9	1,5	4,9
	II Quintil	336,5	321,6	336,8	329,1	343,6	357,5	364,5	370,0	379,9	1,5	2,7
	III Quintil	346,4	344,6	353,8	369,5	378,6	379,5	392,2	397,2	405,0	2,0	2,0
	IV Quintil	363,8	378,9	378,6	403,6	414,0	410,7	431,5	443,0	428,0	2,1	-3,4
	V Quintil	406,4	413,7	419,9	465,5	459,8	455,3	473,7	482,7	489,7	2,4	1,4

1/ Comprende: Provincia de Lima y Provincia Constitucional del Callao.

Fuente: Instituto Nacional de Estadística e Informática - Encuesta Nacional de Hogares.

CUADRO N° 2.9
PERÚ: POBLACIÓN ECONÓMICAMENTE ACTIVA OCUPADA, SEGÚN QUINTILES Y DEPARTAMENTO, 2004 - 2012
 (Porcentaje)

Quintiles / Departamento		2004	2005	2006	2007	2008	2009	2010	2011	2012
Amazonas	Total	100,0	100,0	100,0	100,0	100,0	100,0	100,0	100,0	100,0
	I Quintil	17,3	15,7	16,5	17,5	15,8	17,0	15,9	16,6	17,0
	II Quintil	18,2	19,1	19,0	18,2	18,6	18,6	18,2	18,4	19,9
	III Quintil	20,7	19,2	20,2	21,0	21,4	20,0	21,3	21,5	19,8
	IV Quintil	20,7	22,1	21,8	21,3	20,9	21,5	21,6	20,9	21,6
	V Quintil	23,1	23,8	22,5	22,0	23,3	22,9	23,0	22,6	21,8
Áncash	Total	100,0	100,0	100,0	100,0	100,0	100,0	100,0	100,0	100,0
	I Quintil	20,6	18,8	19,9	19,8	18,9	17,8	18,9	19,5	18,2
	II Quintil	19,0	21,3	20,1	20,2	19,3	19,9	18,4	19,4	18,1
	III Quintil	20,0	19,7	20,1	19,7	18,9	19,5	19,8	19,5	20,7
	IV Quintil	19,7	20,3	21,1	18,9	21,1	20,8	20,9	20,1	20,6
	V Quintil	20,8	19,9	18,8	21,3	21,8	21,9	21,9	21,6	22,5
Apurímac	Total	100,0	100,0	100,0	100,0	100,0	100,0	100,0	100,0	100,0
	I Quintil	19,6	17,2	18,3	18,1	18,5	17,0	16,5	16,5	17,2
	II Quintil	18,8	19,1	21,4	19,1	20,3	20,1	18,9	19,2	19,5
	III Quintil	20,2	21,9	19,2	20,7	20,1	21,2	21,7	20,1	21,1
	IV Quintil	20,9	21,4	18,7	22,2	21,7	21,5	21,6	22,8	21,2
	V Quintil	20,5	20,4	22,3	19,9	19,3	20,2	21,3	21,4	20,9
Arequipa	Total	100,0	100,0	100,0	100,0	100,0	100,0	100,0	100,0	100,0
	I Quintil	19,7	17,4	18,5	16,2	17,9	15,6	16,6	17,2	17,9
	II Quintil	19,0	19,1	18,8	19,8	19,0	19,8	18,9	19,0	18,4
	III Quintil	18,1	19,7	20,1	19,5	20,2	20,5	20,9	20,2	20,7
	IV Quintil	20,3	20,9	20,6	22,2	20,6	20,3	21,7	20,8	20,4
	V Quintil	23,0	22,9	22,0	22,3	22,2	23,8	22,0	22,9	22,6
Ayacucho	Total	100,0	100,0	100,0	100,0	100,0	100,0	100,0	100,0	100,0
	I Quintil	17,1	18,4	16,9	17,2	16,4	17,4	17,1	17,5	18,0
	II Quintil	18,9	18,2	19,1	18,8	19,7	19,4	19,4	19,3	18,9
	III Quintil	20,1	20,8	20,0	20,3	19,5	20,0	20,7	20,5	20,7
	IV Quintil	21,6	20,3	20,4	21,2	20,3	21,1	20,4	21,4	20,0
	V Quintil	22,4	22,3	23,8	22,6	24,1	22,1	22,5	21,4	22,3
Cajamarca	Total	100,0	100,0	100,0	100,0	100,0	100,0	100,0	100,0	100,0
	I Quintil	19,7	19,7	18,2	18,3	18,3	18,4	17,9	19,2	16,7
	II Quintil	20,2	18,9	20,0	19,6	19,4	20,2	20,3	19,7	19,8
	III Quintil	19,8	20,0	20,2	19,1	21,2	20,7	20,6	20,2	20,9
	IV Quintil	19,6	19,7	21,1	21,4	20,5	21,3	20,1	20,8	21,2
	V Quintil	20,7	21,7	20,4	21,6	20,7	19,3	21,0	20,1	21,3
Callao	Total	-	-	-	100,0	100,0	100,0	100,0	100,0	100,0
	I Quintil	-	-	-	15,6	15,6	16,2	15,6	15,8	15,8
	II Quintil	-	-	-	19,0	20,0	19,9	19,3	19,4	18,1
	III Quintil	-	-	-	20,4	20,1	18,9	20,6	20,4	20,3
	IV Quintil	-	-	-	22,0	22,2	21,6	22,6	21,7	22,3
	V Quintil	-	-	-	23,1	22,1	23,4	21,9	22,8	23,4
Cusco	Total	100,0	100,0	100,0	100,0	100,0	100,0	100,0	100,0	100,0
	I Quintil	17,2	17,3	16,7	18,9	17,7	18,4	18,3	16,9	17,6
	II Quintil	19,4	18,5	18,5	18,9	19,8	19,4	18,1	18,8	19,0
	III Quintil	21,1	20,9	20,8	21,1	20,1	20,3	21,8	20,5	20,7
	IV Quintil	22,6	21,4	22,2	19,7	20,2	19,5	19,3	21,9	21,0
	V Quintil	19,8	21,8	21,7	21,4	22,2	22,4	22,5	22,0	21,7
Huancavelica	Total	100,0	100,0	100,0	100,0	100,0	100,0	100,0	100,0	100,0
	I Quintil	18,4	19,3	18,5	18,2	18,9	17,5	17,9	18,0	18,8
	II Quintil	17,5	18,9	19,6	18,0	20,1	18,9	18,8	18,7	18,8
	III Quintil	20,9	18,9	19,9	20,7	20,2	20,0	20,0	20,7	19,7
	IV Quintil	20,4	20,9	19,9	22,5	20,9	21,9	21,3	20,7	20,9
	V Quintil	22,7	22,1	22,1	20,5	19,9	21,7	22,0	21,9	21,7

Continúa...

CUADRO N° 2.9
PERÚ: POBLACIÓN ECONÓMICAMENTE ACTIVA OCUPADA, SEGÚN QUINTILES Y DEPARTAMENTO, 2004 - 2012
 (Porcentaje)

Quintiles / Departamento		2004	2005	2006	2007	2008	2009	2010	2011	2012
Huánuco	Total	100,0	100,0	100,0	100,0	100,0	100,0	100,0	100,0	100,0
	I Quintil	16,1	18,0	16,2	17,9	18,2	17,9	19,1	18,3	17,7
	II Quintil	18,9	19,2	19,8	19,5	19,1	19,2	19,4	19,0	19,3
	III Quintil	20,0	19,3	19,7	19,1	19,7	19,6	18,8	19,7	18,9
	IV Quintil	21,1	21,0	21,9	20,0	20,0	20,6	19,9	19,7	21,5
	V Quintil	23,9	22,6	22,5	23,4	23,0	22,7	22,7	23,3	22,5
Ica	Total	100,0	100,0	100,0	100,0	100,0	100,0	100,0	100,0	100,0
	I Quintil	18,4	17,2	14,9	17,1	16,6	16,7	17,2	16,7	16,4
	II Quintil	19,3	20,3	19,9	18,1	17,5	18,2	18,0	18,9	20,0
	III Quintil	19,0	19,9	19,3	20,4	20,3	21,5	19,9	21,0	21,2
	IV Quintil	20,6	21,6	23,6	22,3	22,7	21,1	22,0	21,5	20,0
	V Quintil	22,7	21,0	22,3	22,1	22,9	22,5	22,9	21,9	22,4
Junín	Total	100,0	100,0	100,0	100,0	100,0	100,0	100,0	100,0	100,0
	I Quintil	17,2	16,1	18,2	16,4	16,4	18,1	17,2	18,0	19,5
	II Quintil	19,9	19,8	19,3	19,6	21,1	19,5	20,3	17,9	19,0
	III Quintil	21,1	21,0	19,9	21,1	19,7	19,8	20,2	20,7	19,8
	IV Quintil	18,4	19,9	20,0	20,5	18,8	20,9	21,6	20,9	19,4
	V Quintil	23,4	23,2	22,5	22,4	23,9	21,7	20,7	22,6	22,2
La Libertad	Total	100,0	100,0	100,0	100,0	100,0	100,0	100,0	100,0	100,0
	I Quintil	17,4	18,6	18,7	17,9	18,2	18,5	17,9	18,5	19,7
	II Quintil	19,9	17,7	19,8	20,0	18,8	19,6	19,5	19,4	18,6
	III Quintil	18,6	19,8	19,8	18,1	19,6	19,9	20,4	20,2	19,7
	IV Quintil	21,7	20,2	20,5	20,2	21,6	20,2	20,4	20,5	20,0
	V Quintil	22,4	23,6	21,3	23,9	21,8	21,8	21,8	21,4	21,9
Lambayeque	Total	100,0	100,0	100,0	100,0	100,0	100,0	100,0	100,0	100,0
	I Quintil	18,6	16,5	17,0	18,0	17,2	17,9	16,8	17,1	17,0
	II Quintil	18,0	18,6	18,9	19,3	20,5	18,2	20,0	19,6	20,2
	III Quintil	20,9	21,0	21,6	19,1	20,4	22,7	21,0	20,6	21,3
	IV Quintil	22,0	21,0	20,7	20,8	20,2	20,5	21,7	20,5	19,9
	V Quintil	20,5	22,8	21,7	22,7	21,6	20,7	20,5	22,3	21,5
Lima	Total	-	-	-	100,0	100,0	100,0	100,0	100,0	100,0
	I Quintil	-	-	-	16,4	16,7	16,9	16,6	16,8	17,0
	II Quintil	-	-	-	19,6	19,8	19,0	19,4	19,7	19,3
	III Quintil	-	-	-	20,5	20,6	20,4	20,9	20,3	19,7
	IV Quintil	-	-	-	21,0	21,3	21,3	21,1	21,2	21,8
	V Quintil	-	-	-	22,6	21,7	22,3	22,0	22,0	22,3
Prov. Lima	Total	-	-	-	100,0	100,0	100,0	100,0	100,0	100,0
	I Quintil	-	-	-	16,3	16,5	17,0	16,7	16,8	16,7
	II Quintil	-	-	-	19,5	19,9	19,2	19,4	19,8	19,1
	III Quintil	-	-	-	20,6	20,6	20,2	20,7	20,3	20,1
	IV Quintil	-	-	-	21,1	21,3	21,4	21,1	21,3	21,9
	V Quintil	-	-	-	22,6	21,7	22,3	22,0	21,9	22,2
Resto Prov. Lima 1/	Total	-	-	-	100,0	100,0	100,0	100,0	100,0	100,0
	I Quintil	-	-	-	17,3	17,9	16,5	16,2	17,1	16,9
	II Quintil	-	-	-	19,8	18,4	17,7	19,5	19,5	20,1
	III Quintil	-	-	-	20,2	20,4	22,9	22,3	20,1	21,6
	IV Quintil	-	-	-	20,0	21,7	20,9	20,4	20,7	20,2
	V Quintil	-	-	-	22,7	21,7	22,0	21,6	22,7	21,2
Loreto	Total	100,0	100,0	100,0	100,0	100,0	100,0	100,0	100,0	100,0
	I Quintil	16,5	18,4	17,4	16,5	14,8	15,0	14,8	14,2	14,6
	II Quintil	18,4	18,0	18,0	17,5	17,3	18,0	16,5	16,7	17,1
	III Quintil	20,0	18,0	18,0	19,2	19,4	19,4	19,5	19,3	19,8
	IV Quintil	21,0	21,5	21,8	21,4	22,7	21,9	22,0	23,3	22,7
	V Quintil	24,2	24,1	24,9	25,6	25,7	25,8	27,3	26,6	25,8

Continúa...

CUADRO N° 2.9

PERÚ: POBLACIÓN ECONÓMICAMENTE ACTIVA OCUPADA, SEGÚN QUINTILES Y DEPARTAMENTO, 2004 - 2012
(Porcentaje)

Quintiles / Departamento		2004	2005	2006	2007	2008	2009	2010	2011	2012	Conclusión.
Madre de Dios	Total	100,0	100,0	100,0	100,0	100,0	100,0	100,0	100,0	100,0	
	I Quintil	16,4	15,3	16,5	15,1	17,0	16,5	16,9	16,1	15,3	
	II Quintil	16,6	18,0	17,4	18,5	18,0	18,2	18,1	19,2	18,6	
	III Quintil	19,2	18,6	19,9	20,2	19,1	20,8	20,5	19,7	20,2	
	IV Quintil	21,9	22,0	20,3	21,4	21,8	20,2	20,4	20,3	21,3	
	V Quintil	25,9	26,1	25,9	24,9	24,1	24,2	24,2	24,8	24,5	
Moquegua	Total	100,0	100,0	100,0	100,0	100,0	100,0	100,0	100,0	100,0	
	I Quintil	19,1	19,5	20,5	19,2	17,8	19,6	20,0	20,2	18,7	
	II Quintil	20,1	19,1	19,0	19,4	20,6	19,2	18,9	17,8	19,8	
	III Quintil	19,3	20,4	18,9	19,7	21,1	20,7	20,9	20,3	19,3	
	IV Quintil	21,1	18,4	20,1	20,0	18,5	19,6	19,4	20,6	20,7	
	V Quintil	20,3	22,5	21,6	21,6	22,0	20,9	20,8	21,2	21,4	
Pasco	Total	100,0	100,0	100,0	100,0	100,0	100,0	100,0	100,0	100,0	
	I Quintil	19,6	16,8	17,8	17,3	17,7	19,7	19,6	18,2	18,6	
	II Quintil	19,2	19,4	19,6	20,1	19,5	20,3	19,7	19,1	19,0	
	III Quintil	18,5	18,9	19,5	20,2	20,4	20,3	20,1	18,8	21,8	
	IV Quintil	18,2	20,7	19,0	19,7	20,1	18,1	19,6	21,0	19,7	
	V Quintil	24,5	24,1	24,0	22,6	22,4	21,6	21,1	22,7	21,0	
Piura	Total	100,0	100,0	100,0	100,0	100,0	100,0	100,0	100,0	100,0	
	I Quintil	18,3	18,4	18,3	17,1	16,9	18,0	17,7	16,6	16,4	
	II Quintil	18,4	18,3	18,4	17,7	20,1	19,0	18,8	19,7	18,0	
	III Quintil	21,6	20,0	20,0	20,6	18,9	19,7	19,6	20,7	22,0	
	IV Quintil	20,6	20,8	20,1	22,0	21,9	20,7	21,4	20,8	21,2	
	V Quintil	21,1	22,5	23,3	22,6	22,2	22,6	22,5	22,2	22,4	
Puno	Total	100,0	100,0	100,0	100,0	100,0	100,0	100,0	100,0	100,0	
	I Quintil	17,9	20,0	19,5	18,3	18,9	18,5	19,0	18,9	18,8	
	II Quintil	19,3	19,0	21,1	20,8	18,6	19,6	20,1	19,9	20,9	
	III Quintil	21,0	20,0	19,3	19,3	21,7	20,2	19,7	20,8	18,0	
	IV Quintil	21,1	21,1	19,4	20,5	19,9	21,1	19,9	19,7	22,2	
	V Quintil	20,6	19,9	20,8	21,1	21,0	20,6	21,3	20,8	20,1	
San Martín	Total	100,0	100,0	100,0	100,0	100,0	100,0	100,0	100,0	100,0	
	I Quintil	16,9	15,6	15,8	17,7	17,0	17,7	15,9	16,9	15,5	
	II Quintil	20,0	18,6	20,3	17,5	18,9	19,9	18,6	19,0	19,8	
	III Quintil	19,3	20,8	20,9	18,8	19,6	19,2	20,8	19,3	20,5	
	IV Quintil	20,5	21,7	20,6	22,6	21,2	19,9	21,3	21,8	21,4	
	V Quintil	23,3	23,4	22,4	23,4	23,3	23,2	23,3	23,1	22,8	
Tacna	Total	100,0	100,0	100,0	100,0	100,0	100,0	100,0	100,0	100,0	
	I Quintil	19,4	18,7	19,1	15,4	17,2	17,2	16,6	17,9	18,0	
	II Quintil	17,9	19,2	17,6	19,0	19,4	19,1	19,7	18,7	18,8	
	III Quintil	20,6	19,6	20,6	21,5	20,0	20,0	20,9	20,9	19,9	
	IV Quintil	21,6	20,6	21,3	21,6	22,4	22,9	20,7	19,7	21,5	
	V Quintil	20,5	21,9	21,5	22,5	21,0	20,8	22,1	22,7	21,8	
Tumbes	Total	100,0	100,0	100,0	100,0	100,0	100,0	100,0	100,0	100,0	
	I Quintil	14,8	18,2	16,6	17,4	16,3	17,5	18,0	15,8	17,5	
	II Quintil	19,3	19,4	19,5	18,4	19,7	18,6	20,0	19,1	19,0	
	III Quintil	22,0	20,1	19,0	21,4	19,5	19,4	18,2	20,8	18,9	
	IV Quintil	21,4	18,4	23,3	20,0	21,3	21,3	21,5	21,4	21,4	
	V Quintil	22,5	23,9	21,6	22,8	23,2	23,2	22,3	22,8	23,2	
Ucayali	Total	100,0	100,0	100,0	100,0	100,0	100,0	100,0	100,0	100,0	
	I Quintil	18,4	17,1	17,5	15,6	15,0	15,7	15,5	14,8	13,4	
	II Quintil	17,2	17,3	17,1	17,5	17,1	17,0	16,7	17,7	18,5	
	III Quintil	20,8	20,9	19,7	19,0	20,4	20,3	21,0	20,8	20,8	
	IV Quintil	21,1	21,8	22,6	22,9	20,7	22,8	21,9	20,9	21,6	
	V Quintil	22,5	22,9	23,1	25,1	26,8	24,2	24,9	25,8	25,7	
Lima y Callao 2/	Total	100,0	100,0	100,0	100,0	100,0	100,0	100,0	100,0	100,0	
	I Quintil	16,7	16,2	16,5	16,3	16,6	16,7	16,5	16,7	16,9	
	II Quintil	19,1	18,5	19,3	19,6	19,8	19,1	19,3	19,7	19,0	
	III Quintil	20,7	20,3	20,6	20,5	20,6	20,4	21,0	20,3	19,9	
	IV Quintil	21,8	22,2	21,6	21,0	21,3	21,5	21,1	21,4	21,7	
	V Quintil	21,7	22,8	22,0	22,6	21,8	22,3	22,1	21,9	22,5	

1/ Excluye la Provincia de Lima.

2/ Comprende el departamento de Lima y la Provincia Constitucional del Callao.

Fuente: Instituto Nacional de Estadística e Informática - Encuesta Nacional de Hogares.

CUADRO N° 2.10
PERÚ: POBLACIÓN ECONÓMICAMENTE ACTIVA OCUPADA, SEGÚN TAMAÑO DE EMPRESA Y
ÁMBITO GEOGRÁFICO, 2004 - 2012

(Miles de personas)

Tamaño de empresa / Ámbito geográfico		2004	2005	2006	2007	2008	2009	2010	2011	2012	Tasa de crecimiento promedio anual (%) 2004 - 2012	Variación porcentual 2012/2011
Nacional	Total	13 059,8	13 120,4	13 683,0	14 197,2	14 459,2	14 757,7	15 089,9	15 307,3	15 541,5	2,2	1,5
	De 1 a 10	10 181,7	10 086,0	10 413,0	10 682,8	10 702,8	10 809,0	11 087,5	11 103,0	11 023,4	1,0	-0,7
	De 11 a 50	861,9	928,0	933,8	990,6	1 097,2	1 129,0	1 121,5	1 100,0	1 177,5	4,0	7,0
	51 y más	1 875,0	1 959,3	2 195,0	2 374,4	2 505,2	2 662,9	2 691,5	2 871,4	3 065,0	6,3	6,7
	NEP 1/	141,3	147,1	141,1	149,4	154,0	156,9	189,3	232,9	275,5	-	-
Lima	Total	3 760,1	3 677,8	3 996,2	4 280,3	4 405,2	4 495,2	4 661,7	4 746,1	4 885,6	3,3	2,9
	De 1 a 10	2 506,2	2 356,1	2 523,6	2 675,7	2 714,4	2 719,1	2 904,8	2 806,6	2 844,0	1,6	1,3
	De 11 a 50	409,1	438,1	446,5	478,5	550,3	554,7	541,6	523,8	560,0	4,0	6,9
	51 y más	774,9	811,9	950,8	1 036,9	1 045,8	1 142,1	1 106,8	1 267,8	1 312,4	6,8	3,5
	NEP 1/	69,9	71,6	75,3	89,2	94,7	79,3	108,5	147,9	169,2	-	-
Resto País	Total	9 299,7	9 442,6	9 686,8	9 916,9	10 054,0	10 262,5	10 428,1	10 561,2	10 655,9	1,7	0,9
	De 1 a 10	7 675,5	7 729,9	7 889,4	8 007,1	7 988,4	8 089,9	8 182,7	8 296,4	8 179,3	0,8	-1,4
	De 11 a 50	452,8	489,9	487,3	512,0	546,9	574,3	579,9	576,2	617,6	4,0	7,2
	51 y más	1 100,1	1 147,4	1 244,2	1 337,5	1 459,4	1 520,7	1 584,7	1 603,5	1 752,6	6,0	9,3
	NEP 1/	71,4	75,5	65,8	60,2	59,3	77,6	80,9	85,0	106,4	-	-
Urbana	Total	8 810,5	8 914,2	9 409,8	10 016,9	10 308,8	10 583,6	10 980,6	11 251,7	11 549,6	3,4	2,6
	De 1 a 10	6 264,2	6 233,1	6 477,5	6 858,9	6 938,4	7 011,5	7 363,3	7 406,6	7 437,5	2,2	0,4
	De 11 a 50	727,0	781,9	805,0	842,1	945,7	977,1	969,0	971,8	1 030,9	4,5	6,1
	51 y más	1 685,0	1 757,9	1 990,1	2 170,8	2 277,8	2 443,8	2 465,5	2 645,3	2 811,7	6,6	6,3
	NEP 1/	134,3	141,3	137,2	145,2	147,0	151,3	182,8	228,0	269,4	-	-
Rural	Total	4 249,3	4 206,2	4 273,2	4 180,2	4 150,3	4 174,0	4 109,2	4 055,6	3 991,9	-0,8	-1,6
	De 1 a 10	3 917,4	3 852,9	3 935,5	3 823,9	3 764,4	3 797,5	3 724,1	3 696,4	3 585,8	-1,1	-3,0
	De 11 a 50	134,9	146,1	128,8	148,5	151,5	151,9	152,5	128,3	146,6	1,0	14,3
	51 y más	190,0	201,4	204,9	203,6	227,4	219,1	226,1	226,1	253,3	3,7	12,0
	NEP 1/	7,0	5,8	3,9	4,2	7,0	5,6	6,5	4,9	6,1	-	-
Costa	Total	6 650,9	6 638,0	7 012,6	7 517,7	7 650,3	7 852,4	8 097,2	8 194,7	8 431,7	3,0	2,9
	De 1 a 10	4 677,5	4 533,7	4 738,7	5 068,0	5 095,2	5 126,7	5 379,6	5 278,8	5 329,9	1,6	1,0
	De 11 a 50	623,0	688,8	701,0	722,4	789,3	801,7	800,3	787,7	844,0	3,9	7,1
	51 y más	1 235,3	1 304,5	1 465,3	1 611,9	1 641,9	1 800,4	1 764,2	1 929,3	2 020,2	6,3	4,7
	NEP 1/	115,1	111,0	107,7	115,4	123,8	123,5	153,1	198,8	237,5	-	-
Sierra	Total	4 668,2	4 734,2	4 886,8	4 801,0	4 918,1	4 994,2	5 028,9	5 110,0	5 082,3	1,1	-0,5
	De 1 a 10	4 014,7	4 049,9	4 164,4	4 022,7	4 046,6	4 092,7	4 108,5	4 171,2	4 059,6	0,1	-2,7
	De 11 a 50	168,3	171,6	155,4	181,0	210,8	231,0	215,9	217,1	227,8	3,9	4,9
	51 y más	465,0	484,5	542,0	572,2	639,9	644,9	677,0	697,7	767,5	6,5	10,0
	NEP 1/	20,3	28,2	24,9	25,1	20,7	25,6	27,5	23,9	27,4	-	-
Selva	Total	1 740,7	1 748,3	1 783,6	1 878,4	1 890,8	1 911,1	1 963,7	2 002,6	2 027,6	1,9	1,2
	De 1 a 10	1 489,5	1 502,4	1 510,0	1 592,2	1 561,0	1 589,5	1 599,3	1 652,9	1 633,9	1,2	-1,2
	De 11 a 50	70,7	67,7	77,4	87,1	97,0	96,2	105,3	95,2	105,7	5,2	11,0
	51 y más	174,7	170,3	187,7	190,3	223,3	217,6	250,4	244,3	277,3	6,0	13,5
	NEP 1/	5,8	7,9	8,5	8,8	9,5	7,7	8,7	10,2	10,6	-	-

1/ No especificado.

2/ Comprende: Provincia de Lima y Provincia Constitucional del Callao.

Fuente: Instituto Nacional de Estadística e Informática - Encuesta Nacional de Hogares.

CUADRO N° 2.11

PERÚ: POBLACIÓN ECONÓMICAMENTE ACTIVA OCUPADA SEGÚN TAMAÑO DE EMPRESA Y DEPARTAMENTO, 2004 - 2012

(Porcentaje)

Tamaño de empresa / Departamento		2004	2005	2006	2007	2008	2009	2010	2011	2012
Amazonas	Total	100,0	100,0	100,0	100,0	100,0	100,0	100,0	100,0	100,0
	De 1 a 10	85,3	87,0	84,9	86,0	86,4	85,5	86,0	87,7	84,7
	De 11 a 50	5,2	3,7	5,0	5,6	4,6	4,2	3,9	3,5	3,7
	51 y más	8,7	8,1	8,9	7,4	7,9	9,5	9,4	7,9	10,8
	NEP 1/	0,7	1,2	1,2	1,1	1,2	0,8	0,7	0,9	0,9
Áncash	Total	100,0	100,0	100,0	100,0	100,0	100,0	100,0	100,0	100,0
	De 1 a 10	81,7	81,0	80,6	77,0	77,7	78,1	78,0	76,7	75,8
	De 11 a 50	4,6	5,1	3,6	6,4	5,6	7,9	6,8	5,4	6,4
	51 y más	13,7	13,7	15,6	16,4	16,6	13,9	14,8	17,6	17,6
	NEP 1/	0,0	0,2	0,2	0,2	0,1	0,1	0,3	0,3	0,2
Apurímac	Total	100,0	100,0	100,0	100,0	100,0	100,0	100,0	100,0	100,0
	De 1 a 10	83,7	85,3	89,6	89,0	86,5	86,6	83,9	85,6	83,3
	De 11 a 50	5,4	3,4	1,9	1,6	2,5	2,8	2,7	3,3	3,0
	51 y más	10,6	10,7	8,5	9,0	10,9	10,5	12,8	10,8	13,2
	NEP 1/	0,3	0,6	0,0	0,4	0,1	0,1	0,6	0,3	0,5
Arequipa	Total	100,0	100,0	100,0	100,0	100,0	100,0	100,0	100,0	100,0
	De 1 a 10	73,6	71,3	69,8	73,2	67,3	68,4	68,2	69,7	66,9
	De 11 a 50	8,4	10,2	10,0	8,5	10,7	8,9	9,7	9,5	9,4
	51 y más	16,8	17,0	18,1	17,1	20,7	20,4	19,5	19,1	22,0
	NEP 1/	1,1	1,6	2,1	1,1	1,3	2,2	2,6	1,7	1,7
Ayacucho	Total	100,0	100,0	100,0	100,0	100,0	100,0	100,0	100,0	100,0
	De 1 a 10	88,0	88,4	89,5	86,2	86,5	85,8	83,3	85,7	83,5
	De 11 a 50	1,1	1,8	2,2	2,6	2,9	3,3	4,5	3,3	3,8
	51 y más	10,6	9,8	8,2	10,9	10,3	10,6	12,0	10,6	12,4
	NEP 1/	0,3	0,0	0,1	0,4	0,2	0,3	0,2	0,4	0,3
Cajamarca	Total	100,0	100,0	100,0	100,0	100,0	100,0	100,0	100,0	100,0
	De 1 a 10	88,4	88,8	88,4	88,0	87,0	86,1	85,2	84,7	83,0
	De 11 a 50	3,7	2,6	2,6	3,4	3,6	3,4	2,3	2,2	3,8
	51 y más	7,7	8,3	8,9	8,3	9,2	10,3	12,4	12,7	12,8
	NEP 1/	0,1	0,3	0,1	0,3	0,2	0,2	0,1	0,3	0,4
Callao	Total	-	-	-	100,0	100,0	100,0	100,0	100,0	100,0
	De 1 a 10	-	-	-	57,8	57,0	54,7	56,2	58,2	56,8
	De 11 a 50	-	-	-	12,9	12,0	11,3	11,5	11,0	10,7
	51 y más	-	-	-	27,6	28,7	32,4	30,2	26,7	30,4
	NEP 1/	-	-	-	1,7	2,3	1,5	2,1	4,1	2,2
Cusco	Total	100,0	100,0	100,0	100,0	100,0	100,0	100,0	100,0	100,0
	De 1 a 10	87,7	87,1	85,0	82,5	80,6	80,4	82,1	80,0	76,3
	De 11 a 50	3,6	3,2	3,3	4,1	4,5	4,9	3,4	4,2	5,1
	51 y más	7,8	8,8	10,5	12,6	14,5	14,4	14,0	15,5	17,8
	NEP 1/	0,9	0,9	1,1	0,8	0,3	0,4	0,5	0,4	0,8
Huancavelica	Total	100,0	100,0	100,0	100,0	100,0	100,0	100,0	100,0	100,0
	De 1 a 10	92,0	91,3	90,0	88,8	88,9	87,8	86,5	88,5	86,3
	De 11 a 50	1,2	0,5	1,8	1,8	1,8	2,2	2,3	1,9	3,0
	51 y más	6,7	8,0	8,2	9,1	9,2	9,8	10,9	9,4	10,6
	NEP 1/	0,0	0,2	0,0	0,3	0,1	0,2	0,3	0,2	0,1
Huánuco	Total	100,0	100,0	100,0	100,0	100,0	100,0	100,0	100,0	100,0
	De 1 a 10	89,5	90,4	90,5	89,2	86,5	87,2	85,4	85,8	83,4
	De 11 a 50	3,9	3,5	2,2	3,1	4,8	4,4	5,5	3,8	4,1
	51 y más	6,4	6,0	7,0	7,4	8,5	8,0	8,9	10,0	12,4
	NEP 1/	0,2	0,0	0,3	0,3	0,3	0,4	0,2	0,4	0,1
Ica	Total	100,0	100,0	100,0	100,0	100,0	100,0	100,0	100,0	100,0
	De 1 a 10	65,3	64,3	64,9	63,7	65,6	62,6	63,1	62,5	62,5
	De 11 a 50	6,0	6,9	8,3	9,2	9,2	8,8	8,6	9,4	8,3
	51 y más	27,5	28,0	26,3	26,2	24,3	27,9	27,6	27,4	28,4
	NEP 1/	1,2	0,8	0,5	1,0	0,8	0,7	0,8	0,7	0,8

Continúa...

CUADRO N° 2.11

PERÚ: POBLACIÓN ECONÓMICAMENTE ACTIVA OCUPADA SEGÚN TAMAÑO DE EMPRESA Y DEPARTAMENTO, 2004 - 2012
(Porcentaje)

Tamaño de empresa / Departamento		2004	2005	2006	2007	2008	2009	2010	2011	2012
Junín	Total	100,0	100,0	100,0	100,0	100,0	100,0	100,0	100,0	100,0
	De 1 a 10	83,3	82,0	80,7	79,9	79,7	79,3	80,4	78,5	79,6
	De 11 a 50	3,9	4,4	4,2	4,8	5,6	6,3	6,1	6,3	5,1
	51 y más	12,5	12,9	14,4	14,7	14,3	14,0	13,3	14,9	15,0
	NEP 1/	0,3	0,6	0,7	0,6	0,4	0,3	0,2	0,3	0,3
La Libertad	Total	100,0	100,0	100,0	100,0	100,0	100,0	100,0	100,0	100,0
	De 1 a 10	79,4	76,9	78,3	78,1	78,0	76,8	76,3	75,9	73,4
	De 11 a 50	5,2	7,7	7,6	6,6	7,4	5,5	6,9	7,5	8,3
	51 y más	14,7	14,9	13,7	15,1	14,3	16,8	16,3	15,9	17,8
	NEP 1/	0,7	0,5	0,4	0,2	0,3	1,0	0,4	0,7	0,6
Lambayeque	Total	100,0	100,0	100,0	100,0	100,0	100,0	100,0	100,0	100,0
	De 1 a 10	77,8	74,3	74,4	77,1	77,3	74,7	76,7	76,4	75,5
	De 11 a 50	8,2	10,8	9,8	7,1	6,6	7,8	6,4	7,5	7,5
	51 y más	13,0	14,4	15,3	15,2	14,9	15,3	15,1	14,6	14,8
	NEP 1/	0,9	0,6	0,5	0,6	1,3	2,1	1,8	1,5	2,3
Lima	Total	-	-	-	100,0	100,0	100,0	100,0	100,0	100,0
	De 1 a 10	-	-	-	64,4	63,4	62,6	64,2	60,4	59,3
	De 11 a 50	-	-	-	10,5	12,0	12,0	11,2	10,6	11,3
	51 y más	-	-	-	23,1	22,6	23,7	22,5	26,1	26,0
	NEP 1/	-	-	-	2,0	2,0	1,7	2,2	2,9	3,4
Prov. Lima	Total	-	-	-	100,0	100,0	100,0	100,0	100,0	100,0
	De 1 a 10	-	-	-	63,1	62,1	61,2	63,0	59,2	58,4
	De 11 a 50	-	-	-	11,0	12,5	12,5	11,6	11,0	11,5
	51 y más	-	-	-	23,8	23,2	24,6	23,0	26,7	26,5
	NEP 1/	-	-	-	2,1	2,1	1,8	2,4	3,0	3,6
Resto Prov. Lima 2/	Total	-	-	-	100,0	100,0	100,0	100,0	100,0	100,0
	De 1 a 10	-	-	-	75,9	75,2	75,6	75,1	71,7	68,2
	De 11 a 50	-	-	-	6,7	6,8	7,9	6,9	6,0	8,8
	51 y más	-	-	-	16,9	17,5	15,8	17,2	20,8	21,4
	NEP 1/	-	-	-	0,5	0,5	0,8	0,8	1,5	1,5
Loreto	Total	100,0	100,0	100,0	100,0	100,0	100,0	100,0	100,0	100,0
	De 1 a 10	81,5	83,1	80,6	82,5	78,2	79,8	77,6	78,4	78,4
	De 11 a 50	4,2	4,0	4,9	4,6	4,5	5,8	5,8	5,3	4,9
	51 y más	13,7	12,2	13,7	12,2	16,0	13,6	15,7	15,5	15,9
	NEP 1/	0,5	0,7	0,9	0,7	1,3	0,8	0,9	0,8	0,8
Madre de Dios	Total	100,0	100,0	100,0	100,0	100,0	100,0	100,0	100,0	100,0
	De 1 a 10	81,6	82,2	79,9	77,2	77,3	75,4	77,1	78,1	75,9
	De 11 a 50	3,7	5,3	4,2	5,4	5,3	5,3	5,4	6,0	6,1
	51 y más	14,3	12,0	15,1	16,7	16,6	18,9	17,2	15,1	16,9
	NEP 1/	0,3	0,5	0,8	0,7	0,8	0,4	0,4	0,8	1,1
Moquegua	Total	100,0	100,0	100,0	100,0	100,0	100,0	100,0	100,0	100,0
	De 1 a 10	76,8	73,4	67,0	68,4	65,8	64,5	62,2	67,1	63,3
	De 11 a 50	4,3	3,3	4,0	3,9	3,0	4,1	5,1	4,1	4,7
	51 y más	18,4	22,6	28,0	26,9	29,8	29,8	30,3	27,1	30,4
	NEP 1/	0,5	0,8	0,9	0,7	1,3	1,6	2,5	1,8	1,5
Pasco	Total	100,0	100,0	100,0	100,0	100,0	100,0	100,0	100,0	100,0
	De 1 a 10	78,6	78,5	79,4	77,4	74,0	77,2	75,5	76,4	76,9
	De 11 a 50	3,7	2,6	3,2	3,9	5,0	4,2	2,7	4,2	4,6
	51 y más	17,4	18,4	17,4	18,5	20,9	18,3	21,8	19,2	18,4
	NEP 1/	0,3	0,4	0,0	0,2	0,0	0,2	0,1	0,2	0,1
Piura	Total	100,0	100,0	100,0	100,0	100,0	100,0	100,0	100,0	100,0
	De 1 a 10	83,2	81,8	81,5	79,9	78,2	74,9	76,5	77,0	75,3
	De 11 a 50	4,3	5,4	4,6	6,6	6,2	6,1	6,2	6,7	5,8
	51 y más	8,9	9,8	12,0	12,3	14,4	18,0	15,5	14,4	15,1
	NEP 1/	3,6	3,0	2,0	1,2	1,1	1,0	1,8	2,0	3,7

Continúa...

CUADRO N° 2.11
PERÚ: POBLACIÓN ECONÓMICAMENTE ACTIVA OCUPADA SEGÚN TAMAÑO DE EMPRESA Y DEPARTAMENTO, 2004 - 2012
 (Porcentaje)

Tamaño de empresa / Departamento		Conclusión.								
		2004	2005	2006	2007	2008	2009	2010	2011	2012
Puno	Total	100,0	100,0	100,0	100,0	100,0	100,0	100,0	100,0	100,0
	De 1 a 10	88,8	89,3	87,4	86,2	84,6	84,4	84,7	85,5	84,9
	De 11 a 50	1,9	2,2	1,9	2,6	2,4	3,4	2,8	2,5	2,6
	51 y más	9,1	7,8	10,4	10,9	12,7	12,0	12,4	11,9	12,3
	NEP 1/	0,2	0,7	0,2	0,3	0,3	0,3	0,0	0,1	0,2
San Martín	Total	100,0	100,0	100,0	100,0	100,0	100,0	100,0	100,0	100,0
	De 1 a 10	85,1	85,9	87,4	85,6	83,2	83,0	79,3	82,0	77,1
	De 11 a 50	5,0	4,4	4,3	4,1	5,1	5,3	6,9	5,8	6,7
	51 y más	9,5	9,4	8,3	9,9	11,3	11,4	13,3	11,8	15,7
	NEP 1/	0,4	0,3	0,1	0,3	0,4	0,4	0,5	0,4	0,6
Tacna	Total	100,0	100,0	100,0	100,0	100,0	100,0	100,0	100,0	100,0
	De 1 a 10	74,7	75,2	73,3	72,6	71,0	74,0	65,9	71,5	69,2
	De 11 a 50	5,7	5,1	6,7	4,4	3,4	4,0	6,7	5,8	6,0
	51 y más	18,5	17,6	18,8	20,9	23,7	19,8	24,9	19,5	22,3
	NEP 1/	1,1	2,1	1,2	2,2	1,9	2,2	2,6	3,2	2,5
Tumbes	Total	100,0	100,0	100,0	100,0	100,0	100,0	100,0	100,0	100,0
	De 1 a 10	80,3	77,1	80,5	77,9	77,5	74,6	73,8	72,9	74,3
	De 11 a 50	3,4	6,1	3,9	5,0	5,9	6,2	7,8	5,2	7,2
	51 y más	14,9	15,5	13,1	15,6	15,0	17,4	17,1	20,8	17,3
	NEP 1/	1,4	1,4	2,5	1,5	1,6	1,8	1,3	1,0	1,1
Ucayali	Total	100,0	100,0	100,0	100,0	100,0	100,0	100,0	100,0	100,0
	De 1 a 10	81,9	78,6	80,9	80,2	78,7	79,4	78,6	79,1	77,7
	De 11 a 50	5,8	6,3	6,4	5,7	5,8	5,3	6,1	6,3	5,5
	51 y más	12,1	14,5	12,5	13,5	15,4	14,9	15,0	14,0	16,4
	NEP 1/	0,2	0,6	0,2	0,5	0,1	0,3	0,3	0,7	0,4
Lima y Callao 3/	Total	100,0	100,0	100,0	100,0	100,0	100,0	100,0	100,0	100,0
	De 1 a 10	67,5	65,2	64,3	63,8	62,8	61,8	63,4	60,2	59,1
	De 11 a 50	11,0	11,8	11,1	10,8	12,0	11,9	11,2	10,6	11,2
	51 y más	19,7	21,2	22,8	23,5	23,2	24,5	23,2	26,2	26,4
	NEP 1/	1,8	1,8	1,7	1,9	2,0	1,7	2,2	3,0	3,3

1/ No especificado

2/ Excluye la Provincia de Lima.

3/ Comprende el departamento de Lima y la Provincia Constitucional del Callao.

Fuente: Instituto Nacional de Estadística e Informática - Encuesta Nacional de Hogares.

CUADRO N° 2.12

PERÚ: POBLACIÓN ECONÓMICAMENTE ACTIVA OCUPADA, SEGÚN RAMAS DE ACTIVIDAD Y ÁMBITO GEOGRÁFICO, 2008 - 2012

(Miles de personas)

Ramas de actividad / Ámbito geográfico		2008	2009	2010	2011	2012	Tasa de crecimiento promedio anual (%) 2008 - 2012	Variación porcentual 2012/2011
Nacional	Total	14 459,2	14 757,7	15 089,9	15 307,3	15 541,5	1,8	1,5
	Agricultura	3 885,9	3 888,0	3 795,8	3 854,4	3 755,6	-0,8	-2,6
	Pesca	84,3	87,8	80,8	87,3	77,9	-1,9	-10,8
	Minería	167,1	159,1	175,6	200,9	205,4	5,3	2,2
	Manufactura	1 593,9	1 562,2	1 588,3	1 548,2	1 626,5	0,5	5,1
	Construcción	665,2	738,2	843,1	866,2	917,6	8,4	5,9
	Comercio	2 652,1	2 682,6	2 792,2	2 789,4	2 938,8	2,6	5,4
	Transportes y Comunicaciones	1 156,8	1 159,4	1 196,6	1 226,0	1 190,3	0,7	-2,9
	Administración pública, Defensa, Planes de Seg.social	565,3	628,0	648,0	638,4	711,1	5,9	11,4
	Hoteles y Restaurantes	866,1	917,5	999,3	996,0	1 012,4	4,0	1,6
	Inmobiliarias y alquileres	590,9	586,3	623,3	685,4	693,9	4,1	1,2
Enseñanza	772,3	809,2	797,2	875,5	894,2	3,7	2,1	
Otros servicios 1/	1 459,5	1 539,4	1 549,8	1 539,7	1 517,9	1,0	-1,4	
Lima Metropolitana 2/	Total	4 405,2	4 495,2	4 661,7	4 746,1	4 885,6	2,6	2,9
Agricultura	29,9	33,7	37,9	33,7	28,0	-1,6	-16,9	
Pesca	4,8	5,3	3,8	5,9	2,7	-13,1	-53,6	
Minería	22,6	22,1	26,1	25,5	34,7	11,3	36,2	
Manufactura	743,9	714,5	699,6	700,2	808,2	2,1	15,4	
Construcción	271,9	297,3	355,4	344,5	351,4	6,6	2,0	
Comercio	1 007,2	973,7	1 065,9	1 027,0	1 105,0	2,3	7,6	
Transportes y Comunicaciones	513,4	490,3	519,9	505,7	514,2	0,0	1,7	
Administración pública, Defensa, Planes de Seg.social	175,9	195,1	194,6	229,6	230,9	7,0	0,6	
Hoteles y Restaurantes	304,0	362,4	363,6	361,0	356,3	4,0	-1,3	
Inmobiliarias y alquileres	326,5	331,8	333,2	414,4	401,0	5,3	-3,2	
Enseñanza	266,7	296,4	275,7	320,4	311,8	4,0	-2,7	
Otros servicios 1/	738,5	772,6	786,0	778,3	741,5	0,1	-4,7	
Resto País	Total	10 054,0	10 262,5	10 428,1	10 561,2	10 655,9	1,5	0,9
Agricultura	3 856,0	3 854,2	3 757,8	3 820,7	3 727,6	-0,8	-2,4	
Pesca	79,5	82,5	77,0	81,4	75,2	-1,4	-7,7	
Minería	144,5	137,0	149,5	175,5	170,7	4,2	-2,7	
Manufactura	850,0	847,7	888,7	848,0	818,3	-0,9	-3,5	
Construcción	393,2	441,0	487,7	521,7	566,2	9,5	8,5	
Comercio	1 644,9	1 708,9	1 726,3	1 762,4	1 833,8	2,8	4,0	
Transportes y Comunicaciones	643,4	669,0	676,6	720,3	676,1	1,2	-6,1	
Administración pública, Defensa, Planes de Seg.social	389,3	432,9	453,4	408,8	480,3	5,4	17,5	
Hoteles y Restaurantes	562,1	555,1	635,7	635,0	656,1	3,9	3,3	
Inmobiliarias y alquileres	264,4	254,5	290,1	271,0	292,9	2,6	8,1	
Enseñanza	505,6	512,8	521,5	555,0	582,3	3,6	4,9	
Otros servicios 1/	721,0	766,8	763,7	761,4	776,4	1,9	2,0	
Urbana	Total	10 308,8	10 583,6	10 980,6	11 251,7	11 549,6	2,9	2,6
Agricultura	790,1	796,0	811,2	866,7	849,2	1,8	-2,0	
Pesca	67,7	66,6	59,0	64,5	57,6	-3,9	-10,6	
Minería	115,1	108,7	124,2	146,3	147,9	6,5	1,1	
Manufactura	1 405,6	1 370,7	1 401,9	1 382,3	1 469,5	1,1	6,3	
Construcción	581,4	635,8	720,7	749,9	797,8	8,2	6,4	
Comercio	2 375,1	2 390,4	2 502,3	2 504,2	2 662,4	2,9	6,3	

Continúa...

CUADRO N° 2.12

PERÚ: POBLACIÓN ECONÓMICAMENTE ACTIVA OCUPADA, SEGÚN RAMAS DE ACTIVIDAD Y ÁMBITO GEOGRÁFICO, 2008 - 2012
(Miles de personas)

Ramas de actividad / Ámbito geográfico		2008	2009	2010	2011	2012	Tasa de crecimiento promedio anual (%) 2008 - 2012	Variación porcentual 2012/2011
Rural	Transportes y Comunicaciones	1 067,0	1 080,1	1 103,2	1 142,7	1 103,4	0,8	-3,4
	Administración pública, Defensa, Planes de Seg.social	474,9	543,5	553,9	563,3	609,1	6,4	8,1
	Hoteles y Restaurantes	779,7	834,8	903,7	897,2	915,5	4,1	2,0
	Inmobiliarias y alquileres	573,9	567,0	602,4	669,5	669,4	3,9	0,0
	Enseñanza	709,0	747,5	744,0	817,4	838,3	4,3	2,6
	Otros servicios 1/	1 369,3	1 442,5	1 454,0	1 447,7	1 429,2	1,1	-1,3
	Total	4 150,3	4 174,0	4 109,2	4 055,6	3 991,9	-1,0	-1,6
	Agricultura	3 095,8	3 091,9	2 984,6	2 987,8	2 906,4	-1,6	-2,7
	Pesca	16,5	21,2	21,8	22,8	20,3	5,2	-11,3
	Minería	52,0	50,4	51,4	54,6	57,4	2,5	5,1
	Manufactura	188,3	191,5	186,3	165,9	157,0	-4,4	-5,4
	Construcción	83,8	102,4	122,4	116,3	119,7	9,3	3,0
	Comercio	277,0	292,2	290,0	285,2	276,3	-0,1	-3,1
	Costa	Transportes y Comunicaciones	89,7	79,3	93,3	83,3	86,9	-0,8
Administración pública, Defensa, Planes de Seg.social		90,4	84,5	94,1	75,1	102,0	3,1	35,9
Hoteles y Restaurantes		86,4	82,7	95,6	98,8	96,9	2,9	-1,9
Inmobiliarias y alquileres		17,0	19,3	20,9	15,9	24,5	9,5	53,6
Enseñanza		63,2	61,7	53,2	58,0	55,9	-3,1	-3,8
Otros servicios 1/		90,2	96,9	95,7	92,0	88,6	-0,4	-3,6
Total		7 650,3	7 852,4	8 097,2	8 194,7	8 431,7	2,5	2,9
Agricultura		675,7	672,0	666,7	643,0	665,9	-0,4	3,6
Pesca		65,8	67,5	61,5	65,5	56,3	-3,8	-14,1
Minería		51,7	49,0	55,2	62,8	74,7	9,6	19,0
Manufactura		1 103,4	1 087,5	1 083,0	1 073,7	1 166,5	1,4	8,6
Construcción		436,7	480,0	549,7	559,0	590,4	7,8	5,6
Comercio		1 710,6	1 714,1	1 821,2	1 784,8	1 891,4	2,5	6,0
Transportes y Comunicaciones		813,6	796,0	839,9	849,2	835,4	0,7	-1,6
Sierra	Administración pública, Defensa, Planes de Seg.social	298,4	348,4	343,8	361,8	376,5	6,0	4,1
	Hoteles y Restaurantes	544,9	607,2	628,6	628,2	636,3	4,0	1,3
	Inmobiliarias y alquileres	449,6	444,0	463,6	531,8	538,9	4,6	1,3
	Enseñanza	446,4	487,9	464,9	505,0	509,3	3,4	0,8
	Otros servicios 1/	1 053,5	1 098,7	1 119,2	1 130,0	1 090,2	0,9	-3,5
	Total	4 918,1	4 994,2	5 028,9	5 110,0	5 082,3	0,8	-0,5
	Agricultura	2 369,9	2 361,8	2 309,9	2 351,7	2 236,6	-1,4	-4,9
	Pesca	1,5	1,5	4,2	3,8	3,3	20,9	-12,2
	Minería	103,4	93,9	107,9	123,5	115,8	2,9	-6,3
	Manufactura	378,0	368,3	393,2	373,5	360,7	-1,2	-3,4
	Construcción	162,6	200,6	218,7	233,3	247,1	11,0	5,9
	Comercio	645,5	672,1	663,5	670,0	711,9	2,5	6,2
	Transportes y Comunicaciones	223,5	235,0	221,1	242,0	233,0	1,0	-3,7
	Administración pública, Defensa, Planes de Seg.social	198,9	209,4	222,8	201,9	245,7	5,4	21,7
Hoteles y Restaurantes	203,9	197,7	233,3	235,0	239,2	4,1	1,8	
Inmobiliarias y alquileres	104,3	104,7	117,2	120,2	117,0	2,9	-2,7	
Enseñanza	237,9	241,4	241,2	266,0	277,2	3,9	4,2	
Otros servicios 1/	288,6	307,9	295,8	288,8	294,8	0,5	2,1	

Continúa...

CUADRO N° 2.12
PERÚ: POBLACIÓN ECONÓMICAMENTE ACTIVA OCUPADA, SEGÚN RAMAS DE ACTIVIDAD Y ÁMBITO GEOGRÁFICO, 2008 - 2012
(Miles de personas)

Ramas de actividad / Ámbito geográfico							Conclusión.	
		2008	2009	2010	2011	2012	Tasa de crecimiento promedio anual (%) 2008 - 2012	Variación porcentual 2012/2011
Selva	Total	1 890,8	1 911,1	1 963,7	2 002,6	2 027,6	1,8	1,2
	Agricultura	840,3	854,1	819,1	859,8	853,2	0,4	-0,8
	Pesca	16,9	18,8	15,1	18,0	18,3	2,0	1,8
	Minería	11,9	16,2	12,6	14,6	14,9	5,7	2,0
	Manufactura	112,5	106,4	112,1	100,9	99,3	-3,1	-1,6
	Construcción	65,8	57,6	74,7	73,8	80,1	5,0	8,6
	Comercio	296,0	296,4	307,6	334,6	335,5	3,2	0,3
	Transportes y Comunicaciones	119,6	128,4	135,6	134,8	122,0	0,5	-9,5
	Administración pública, Defensa, Planes de Seg.social	68,0	70,1	81,4	74,6	88,9	6,9	19,1
	Hoteles y Restaurantes	117,3	112,6	137,4	132,8	136,8	3,9	3,0
	Inmobiliarias y alquileres	37,0	37,7	42,4	33,4	38,0	0,7	13,6
	Enseñanza	88,0	79,9	91,1	104,4	107,7	5,2	3,1
	Otros servicios 1/	117,4	132,8	134,7	120,8	132,9	3,2	10,0

1/ Otros Servicios lo componen las ramas de actividad de electricidad, gas y agua, intermediación financiera, actividades de servicios sociales y de salud, otras activ. de serv. Comunitarias, sociales y personales y hogares privados con servicio doméstico.

2/ Comprende: Provincia de Lima y Provincia Constitucional del Callao.

Fuente: Instituto Nacional de Estadística e Informática - Encuesta Nacional de Hogares.

CUADRO N° 2.13
PERÚ: POBLACIÓN ECONÓMICAMENTE ACTIVA OCUPADA, SEGÚN RAMAS DE ACTIVIDAD Y
DEPARTAMENTO, 2008 - 2012

(Porcentaje)

Ramas de actividad / Departamento		2008	2009	2010	2011	2012
Amazonas	Total	100,0	100,0	100,0	100,0	100,0
	Agricultura	62,9	59,3	57,9	61,3	60,7
	Pesca	0,0	0,2	0,0	0,0	0,0
	Minería	0,2	0,3	0,3	0,6	0,5
	Manufactura	3,8	4,1	4,5	3,8	4,2
	Construcción	3,1	2,4	3,3	3,5	3,6
	Comercio	10,2	12,2	12,9	11,9	9,3
	Transportes y Comunicaciones	3,0	5,0	4,6	3,8	3,8
	Administración pública, Defensa, Planes de Seg.social	2,7	3,7	3,5	2,6	3,2
	Hoteles y Restaurantes	4,5	3,5	3,8	2,9	3,9
	Inmobiliarias y alquileres	0,6	0,9	0,8	1,4	1,0
	Enseñanza	4,2	3,2	3,2	3,9	5,0
	Otros servicios 1/	4,7	5,1	5,0	4,3	4,8
	Áncash	Total	100,0	100,0	100,0	100,0
Agricultura		40,6	36,2	34,2	32,8	32,4
Pesca		1,8	2,0	2,2	1,8	1,8
Minería		0,9	0,6	0,6	0,7	0,9
Manufactura		7,8	7,8	7,7	8,0	8,1
Construcción		4,8	7,2	7,4	6,6	5,6
Comercio		13,8	16,0	15,6	15,5	17,7
Transportes y Comunicaciones		6,7	6,2	6,9	6,2	6,9
Administración pública, Defensa, Planes de Seg.social		4,3	3,2	3,7	4,3	4,3
Hoteles y Restaurantes		6,5	5,1	6,9	8,0	6,6
Inmobiliarias y alquileres		2,0	2,5	4,2	3,0	3,0
Enseñanza		4,7	4,9	4,3	5,5	6,3
Otros servicios 1/		5,9	8,2	6,4	7,5	6,4
Apurímac		Total	100,0	100,0	100,0	100,0
	Agricultura	63,2	63,5	61,8	57,5	57,5
	Pesca	0,0	0,0	0,0	0,0	
	Minería	0,1	0,4	0,7	0,4	1,0
	Manufactura	3,5	2,7	2,3	3,7	2,9
	Construcción	2,9	2,5	2,9	3,2	3,5
	Comercio	10,8	12,5	12,1	13,3	12,3
	Transportes y Comunicaciones	4,2	2,3	2,6	3,5	2,9
	Administración pública, Defensa, Planes de Seg.social	4,2	3,7	5,7	4,5	4,7
	Hoteles y Restaurantes	2,4	2,1	3,0	4,7	4,4
	Inmobiliarias y alquileres	1,3	1,1	0,3	1,1	1,7
	Enseñanza	4,4	5,1	5,5	4,5	5,0
	Otros servicios 1/	3,1	4,1	3,1	3,5	4,0
	Arequipa	Total	100,0	100,0	100,0	100,0
Agricultura		14,6	14,9	14,8	16,2	12,9
Pesca		0,8	0,8	0,7	0,5	0,5
Minería		2,1	2,0	2,3	3,7	3,4
Manufactura		10,8	10,1	12,5	11,8	12,7
Construcción		6,1	7,0	6,0	7,6	7,4
Comercio		19,6	20,7	18,6	18,1	19,3
Transportes y Comunicaciones		9,5	10,2	7,9	10,0	8,9
Administración pública, Defensa, Planes de Seg.social		5,6	6,1	6,6	5,1	5,5
Hoteles y Restaurantes		6,5	6,4	6,9	6,5	8,1
Inmobiliarias y alquileres		5,9	5,3	5,3	5,0	4,7
Enseñanza		6,8	5,7	6,7	4,9	6,9
Otros servicios 1/		11,7	10,8	11,8	10,5	9,6

Continúa...

CUADRO N° 2.13
PERÚ: POBLACIÓN ECONÓMICAMENTE ACTIVA OCUPADA, SEGÚN RAMAS DE ACTIVIDAD Y
DEPARTAMENTO, 2008 - 2012

(Porcentaje)

Ramas de actividad / Departamento		2008	2009	2010	2011	2012
Ayacucho	Total	100,0	100,0	100,0	100,0	100,0
	Agricultura	54,9	54,9	51,7	52,2	53,6
	Pesca	0,1	0,0	0,0	0,0	
	Minería	1,3	0,7	0,6	1,2	1,0
	Manufactura	4,0	4,7	5,3	5,4	3,9
	Construcción	1,9	3,1	5,1	4,2	4,2
	Comercio	14,9	13,8	13,9	12,4	12,7
	Transportes y Comunicaciones	4,2	3,7	3,6	4,9	4,2
	Administración pública, Defensa, Planes de Seg.social	3,0	4,1	3,4	2,8	4,1
	Hoteles y Restaurantes	4,5	4,2	4,5	4,4	5,4
	Inmobiliarias y alquileres	1,0	0,8	1,4	1,6	1,5
	Enseñanza	4,6	4,8	5,8	5,4	4,9
	Otros servicios 1/	5,5	5,3	4,7	5,5	4,6
	Cajamarca	Total	100,0	100,0	100,0	100,0
Agricultura		59,5	57,9	55,0	56,0	53,1
Pesca		0,0	0,0	0,1	0,0	0,1
Minería		0,8	1,1	0,9	0,8	1,8
Manufactura		9,9	8,8	8,2	7,3	6,9
Construcción		2,8	3,4	3,4	4,0	3,7
Comercio		8,8	9,2	10,1	10,0	12,3
Transportes y Comunicaciones		2,4	2,5	2,9	2,7	4,0
Administración pública, Defensa, Planes de Seg.social		3,2	2,7	3,6	3,3	3,8
Hoteles y Restaurantes		2,8	2,6	3,3	3,5	2,6
Inmobiliarias y alquileres		1,3	1,1	1,2	1,2	1,2
Enseñanza		4,2	5,2	5,6	6,9	6,3
Otros servicios 1/		4,5	5,5	5,7	4,3	4,3
Callao		Total	100,0	100,0	100,0	100,0
	Agricultura	0,7	0,6	0,6	0,5	0,3
	Pesca	0,4	0,3	0,5	0,6	0,6
	Minería	0,4	0,3	0,9	0,2	0,4
	Manufactura	17,0	15,6	16,3	15,3	15,7
	Construcción	6,3	6,4	7,7	8,0	6,6
	Comercio	24,0	20,2	21,6	20,9	23,7
	Transportes y Comunicaciones	11,7	14,2	11,4	12,7	11,8
	Administración pública, Defensa, Planes de Seg.social	4,6	6,0	5,4	5,9	5,8
	Hoteles y Restaurantes	6,9	8,2	8,4	8,3	7,3
	Inmobiliarias y alquileres	8,6	9,0	6,4	9,0	9,6
	Enseñanza	5,1	5,7	6,0	5,0	5,6
	Otros servicios 1/	14,2	13,3	14,9	13,5	12,8
	Cusco	Total	100,0	100,0	100,0	100,0
Agricultura		46,2	44,3	42,7	40,9	37,0
Pesca		0,0	0,0	0,0	0,0	
Minería		0,8	0,9	0,9	1,5	1,2
Manufactura		7,0	6,5	6,9	6,8	6,2
Construcción		3,4	3,2	4,1	4,0	5,1
Comercio		14,7	15,9	15,6	16,9	16,8
Transportes y Comunicaciones		4,7	4,5	5,3	5,0	4,1
Administración pública, Defensa, Planes de Seg.social		6,6	7,3	7,7	6,2	9,9
Hoteles y Restaurantes		4,4	5,0	5,5	5,4	6,5
Inmobiliarias y alquileres		2,2	2,4	3,0	3,2	3,4
Enseñanza		4,1	4,1	3,5	5,0	4,6
Otros servicios 1/		5,9	6,0	4,7	5,0	5,3

Continúa...

CUADRO N° 2.13
PERÚ: POBLACIÓN ECONÓMICAMENTE ACTIVA OCUPADA, SEGÚN RAMAS DE ACTIVIDAD Y
DEPARTAMENTO, 2008 - 2012
(Porcentaje)

Ramas de actividad / Departamento		2008	2009	2010	2011	2012
Huancavelica	Total	100,0	100,0	100,0	100,0	100,0
	Agricultura	70,2	68,6	67,8	66,8	68,4
	Pesca	0,1	0,0	0,1	0,2	0,3
	Minería	1,9	1,1	2,6	1,5	2,0
	Manufactura	2,2	2,6	3,0	3,3	2,0
	Construcción	0,8	1,8	1,7	1,6	1,8
	Comercio	8,4	9,3	9,3	10,9	9,8
	Transportes y Comunicaciones	1,9	2,3	1,6	1,9	1,6
	Administración pública, Defensa, Planes de Seg.social	3,4	4,0	4,0	3,6	4,2
	Hoteles y Restaurantes	3,4	2,0	2,3	2,6	3,1
	Inmobiliarias y alquileres	0,4	0,5	0,5	0,7	0,5
	Enseñanza	3,7	3,4	3,1	3,0	2,9
	Otros servicios 1/	3,5	4,1	4,0	4,0	3,3
	Huánuco	Total	100,0	100,0	100,0	100,0
Agricultura		56,8	55,9	55,4	52,8	52,4
Pesca		0,1	0,2	0,1	0,0	
Minería		0,8	0,4	0,5	0,8	0,5
Manufactura		4,1	5,0	5,3	4,3	4,3
Construcción		3,0	4,4	4,1	4,1	4,4
Comercio		11,9	11,2	10,3	12,4	11,9
Transportes y Comunicaciones		4,2	4,7	3,9	5,0	5,6
Administración pública, Defensa, Planes de Seg.social		2,3	2,7	2,2	3,0	3,0
Hoteles y Restaurantes		5,1	5,1	5,5	5,6	5,1
Inmobiliarias y alquileres		2,1	1,5	2,4	1,8	1,9
Enseñanza		3,5	3,7	4,1	4,9	5,2
Otros servicios 1/		6,2	5,3	6,3	5,3	5,6
Ica		Total	100,0	100,0	100,0	100,0
	Agricultura	19,5	17,9	18,0	18,1	18,0
	Pesca	0,7	0,7	0,5	0,5	1,3
	Minería	1,9	2,2	1,4	2,1	1,7
	Manufactura	12,8	12,7	12,6	11,7	11,0
	Construcción	5,3	6,5	6,5	6,2	7,2
	Comercio	19,4	21,8	20,3	22,6	22,0
	Transportes y Comunicaciones	9,3	10,2	10,0	9,9	9,3
	Administración pública, Defensa, Planes de Seg.social	3,1	3,4	4,3	3,5	3,8
	Hoteles y Restaurantes	7,5	6,8	7,1	6,8	7,0
	Inmobiliarias y alquileres	4,8	3,8	3,6	4,1	4,0
	Enseñanza	6,4	5,8	6,1	5,7	6,0
	Otros servicios 1/	9,1	8,3	9,7	8,9	8,7
	Junín	Total	100,0	100,0	100,0	100,0
Agricultura		36,5	37,6	33,5	36,3	36,1
Pesca		0,0	0,2	0,1	0,0	
Minería		2,9	2,1	2,4	2,8	2,9
Manufactura		10,2	9,9	10,7	9,6	7,9
Construcción		4,3	3,2	4,4	4,7	4,6
Comercio		15,7	16,6	17,6	15,5	16,4
Transportes y Comunicaciones		5,6	5,3	6,9	5,6	5,3
Administración pública, Defensa, Planes de Seg.social		2,4	2,9	2,8	2,7	2,9
Hoteles y Restaurantes		6,4	6,4	7,2	6,5	6,2
Inmobiliarias y alquileres		2,9	3,4	3,2	2,8	3,1
Enseñanza		5,1	5,0	4,8	5,8	5,5
Otros servicios 1/		7,9	7,5	6,4	7,7	9,1

Continúa...

CUADRO N° 2.13
PERÚ: POBLACIÓN ECONÓMICAMENTE ACTIVA OCUPADA, SEGÚN RAMAS DE ACTIVIDAD Y
DEPARTAMENTO, 2008 - 2012

(Porcentaje)

Ramas de actividad / Departamento		2008	2009	2010	2011	2012
La Libertad	Total	100,0	100,0	100,0	100,0	100,0
	Agricultura	27,1	25,7	26,1	26,2	25,3
	Pesca	0,4	0,8	0,0	0,4	
	Minería	1,2	1,3	1,6	1,5	1,9
	Manufactura	10,9	11,5	12,4	12,6	12,9
	Construcción	5,8	5,1	5,6	6,2	6,5
	Comercio	18,7	20,1	19,6	19,4	17,4
	Transportes y Comunicaciones	7,7	6,7	7,8	8,1	7,0
	Administración pública, Defensa, Planes de Seg.social	2,1	3,8	3,1	2,3	2,9
	Hoteles y Restaurantes	8,3	7,4	7,3	6,3	6,9
	Inmobiliarias y alquileres	3,4	3,8	3,3	3,1	4,0
	Enseñanza	5,3	5,4	4,8	4,9	4,8
	Otros servicios 1/	9,1	8,5	8,4	8,9	10,5
	Lambayeque	Total	100,0	100,0	100,0	100,0
Agricultura		25,0	25,7	23,6	22,4	22,4
Pesca		2,9	2,0	1,9	1,5	1,6
Minería		0,9	1,0	0,9	0,9	0,6
Manufactura		10,0	11,0	11,0	10,2	9,0
Construcción		3,8	4,3	4,2	4,7	5,5
Comercio		21,3	20,5	20,9	22,4	22,8
Transportes y Comunicaciones		9,6	8,6	8,9	10,7	10,4
Administración pública, Defensa, Planes de Seg.social		3,6	4,5	4,7	3,6	2,9
Hoteles y Restaurantes		6,5	6,4	5,8	6,8	7,1
Inmobiliarias y alquileres		3,3	2,5	3,6	2,7	2,7
Enseñanza		4,2	4,8	4,8	4,7	5,9
Otros servicios 1/		8,9	8,8	9,7	9,4	9,2
Lima		Total	100,0	100,0	100,0	100,0
	Agricultura	3,5	3,6	3,4	3,4	3,3
	Pesca	0,2	0,2	0,2	0,1	0,1
	Minería	0,6	0,6	0,6	0,7	0,8
	Manufactura	16,2	15,1	14,1	14,1	15,6
	Construcción	5,9	6,6	7,3	7,1	7,4
	Comercio	22,4	21,6	22,7	21,4	22,2
	Transportes y Comunicaciones	11,3	10,4	10,9	10,1	10,0
	Administración pública, Defensa, Planes de Seg.social	3,8	4,0	4,0	4,6	4,5
	Hoteles y Restaurantes	6,9	7,9	7,7	7,4	7,3
	Inmobiliarias y alquileres	6,9	6,7	6,8	8,1	7,6
	Enseñanza	6,0	6,5	5,9	6,8	6,4
	Otros servicios 1/	16,3	16,7	16,3	16,3	14,8
	Prov. Lima	Total	100,0	100,0	100,0	100,0
Agricultura		0,7	0,8	0,8	0,7	0,6
Pesca		0,1	0,1	0,0	0,1	
Minería		0,5	0,5	0,5	0,6	0,7
Manufactura		16,9	15,9	14,9	14,7	16,6
Construcción		6,2	6,6	7,6	7,2	7,3
Comercio		22,7	21,8	23,0	21,7	22,5
Transportes y Comunicaciones		11,6	10,5	11,1	10,4	10,4
Administración pública, Defensa, Planes de Seg.social		3,9	4,1	4,0	4,7	4,6
Hoteles y Restaurantes		6,9	8,0	7,7	7,5	7,3
Inmobiliarias y alquileres		7,3	7,2	7,2	8,7	8,1
Enseñanza		6,2	6,7	5,9	7,0	6,5
Otros servicios 1/		17,1	17,6	17,1	16,7	15,4

Continúa...

CUADRO N° 2.13
PERÚ: POBLACIÓN ECONÓMICAMENTE ACTIVA OCUPADA, SEGÚN RAMAS DE ACTIVIDAD Y
DEPARTAMENTO, 2008 - 2012

(Porcentaje)

Ramas de actividad / Departamento		2008	2009	2010	2011	2012
Resto Prov. Lima 2/	Total	100,0	100,0	100,0	100,0	100,0
	Agricultura	28,8	29,4	27,7	28,3	28,8
	Pesca	1,5	1,6	1,6	0,9	0,5
	Minería	1,5	1,2	1,5	1,4	1,6
	Manufactura	10,5	8,1	7,0	8,5	6,2
	Construcción	3,9	6,4	4,6	6,1	8,4
	Comercio	19,8	20,0	20,1	18,0	19,4
	Transportes y Comunicaciones	7,9	8,9	9,0	6,7	6,3
	Administración pública, Defensa, Planes de Seg.social	3,1	2,9	3,7	3,3	3,7
	Hoteles y Restaurantes	6,7	6,9	7,2	6,7	7,6
	Inmobiliarias y alquileres	3,1	1,8	2,7	2,8	3,4
	Enseñanza	4,2	4,3	5,7	5,2	5,4
	Otros servicios 1/	9,1	8,5	9,2	11,9	8,7
	Loreto	Total	100,0	100,0	100,0	100,0
Agricultura		29,6	32,0	29,8	30,2	30,0
Pesca		2,6	2,9	2,2	3,2	2,8
Minería		1,1	1,0	0,7	0,5	0,8
Manufactura		6,3	6,2	5,1	5,3	4,9
Construcción		3,0	3,5	4,2	3,7	4,3
Comercio		19,6	18,6	19,1	19,0	18,9
Transportes y Comunicaciones		7,5	8,0	8,0	8,5	7,9
Administración pública, Defensa, Planes de Seg.social		4,6	4,1	4,2	3,9	4,3
Hoteles y Restaurantes		8,1	5,9	7,7	8,7	8,3
Inmobiliarias y alquileres		3,5	3,5	3,1	2,7	3,2
Enseñanza		6,6	4,7	6,3	6,8	6,5
Otros servicios 1/		7,4	9,6	9,6	7,3	8,1
Madre de Dios		Total	100,0	100,0	100,0	100,0
	Agricultura	24,7	23,9	22,1	22,2	21,4
	Pesca	0,4	0,8	0,6	0,6	0,8
	Minería	5,8	6,9	5,7	8,4	5,7
	Manufactura	4,9	4,6	7,3	6,6	4,1
	Construcción	3,9	4,9	3,4	4,7	5,2
	Comercio	20,5	16,7	19,7	17,7	19,0
	Transportes y Comunicaciones	10,5	10,1	9,8	11,2	8,1
	Administración pública, Defensa, Planes de Seg.social	6,6	5,5	6,7	6,9	8,1
	Hoteles y Restaurantes	8,2	9,8	10,7	7,9	10,3
	Inmobiliarias y alquileres	3,3	4,6	3,0	3,1	4,2
	Enseñanza	4,7	4,6	4,3	4,6	4,3
	Otros servicios 1/	6,5	7,6	6,7	6,1	8,9
	Moquegua	Total	100,0	100,0	100,0	100,0
Agricultura		26,9	27,0	22,6	26,3	24,1
Pesca		1,2	1,9	1,9	2,5	1,4
Minería		2,9	2,3	2,3	2,2	2,6
Manufactura		7,3	7,4	9,6	6,7	6,6
Construcción		6,3	6,7	5,6	6,9	7,5
Comercio		15,7	15,1	12,8	13,1	14,1
Transportes y Comunicaciones		7,2	7,5	6,6	6,6	5,5
Administración pública, Defensa, Planes de Seg.social		15,6	14,7	17,5	12,5	13,3
Hoteles y Restaurantes		3,5	4,2	5,2	5,5	6,4
Inmobiliarias y alquileres		3,2	2,6	4,1	4,9	4,7
Enseñanza		4,6	4,4	5,7	5,0	5,3
Otros servicios 1/		5,3	6,2	6,1	8,0	8,7

Continúa...

CUADRO N° 2.13
PERÚ: POBLACIÓN ECONÓMICAMENTE ACTIVA OCUPADA, SEGÚN RAMAS DE ACTIVIDAD Y
DEPARTAMENTO, 2008 - 2012
 (Porcentaje)

Ramas de actividad / Departamento		2008	2009	2010	2011	2012
Pasco	Total	100,0	100,0	100,0	100,0	100,0
	Agricultura	41,7	43,4	41,2	42,2	43,9
	Pesca	0,2	0,0	0,2	0,1	0,1
	Minería	7,2	5,6	6,5	6,5	5,2
	Manufactura	4,0	3,8	4,8	4,5	4,6
	Construcción	4,5	4,9	4,9	5,2	5,7
	Comercio	14,3	12,4	13,1	13,8	14,2
	Transportes y Comunicaciones	3,1	4,9	4,5	5,3	4,6
	Administración pública, Defensa, Planes de Seg.social	4,5	3,8	4,1	4,0	4,1
	Hoteles y Restaurantes	3,7	6,1	4,8	4,5	3,7
	Inmobiliarias y alquileres	2,7	2,2	3,2	1,6	2,0
	Enseñanza	6,9	6,9	5,9	5,7	5,4
	Otros servicios 1/	7,1	6,0	6,7	6,6	6,6
	Piura	Total	100,0	100,0	100,0	100,0
Agricultura		31,4	29,0	29,5	27,7	27,6
Pesca		0,9	1,1	1,4	2,1	1,7
Minería		0,9	0,6	0,9	1,2	1,1
Manufactura		10,1	10,7	9,9	9,1	8,5
Construcción		3,8	3,7	5,3	5,0	5,8
Comercio		20,2	19,8	20,9	19,1	21,0
Transportes y Comunicaciones		8,0	7,7	7,2	9,2	6,9
Administración pública, Defensa, Planes de Seg.social		2,3	4,1	2,7	2,8	3,5
Hoteles y Restaurantes		4,8	5,8	6,8	7,6	7,1
Inmobiliarias y alquileres		3,0	2,6	2,5	2,7	3,3
Enseñanza		5,4	5,4	4,1	4,4	4,3
Otros servicios 1/		9,5	9,4	8,8	9,2	9,1
Puno		Total	100,0	100,0	100,0	100,0
	Agricultura	45,1	45,7	45,6	46,7	44,1
	Pesca	0,1	0,1	0,4	0,2	0,2
	Minería	3,7	3,7	3,9	3,8	2,6
	Manufactura	9,0	8,1	8,4	7,2	8,4
	Construcción	2,7	3,0	3,3	3,8	4,6
	Comercio	16,3	14,4	13,8	15,0	17,2
	Transportes y Comunicaciones	5,2	6,7	5,5	5,4	4,7
	Administración pública, Defensa, Planes de Seg.social	3,6	3,5	3,3	3,4	4,4
	Hoteles y Restaurantes	3,2	3,4	4,6	4,1	3,9
	Inmobiliarias y alquileres	1,3	1,0	1,8	1,3	1,1
	Enseñanza	5,2	5,8	4,5	4,9	4,9
	Otros servicios 1/	4,6	4,6	4,9	4,2	3,9
	San Martín	Total	100,0	100,0	100,0	100,0
Agricultura		46,8	47,8	44,3	47,4	46,1
Pesca		0,3	0,2	0,2	0,0	
Minería		0,0	0,0	0,2	0,4	0,2
Manufactura		6,0	5,6	6,3	4,1	4,7
Construcción		4,4	3,2	4,2	5,1	4,4
Comercio		14,7	14,8	14,0	15,1	14,9
Transportes y Comunicaciones		6,7	6,1	5,4	5,3	5,0
Administración pública, Defensa, Planes de Seg.social		3,5	4,0	4,5	4,2	4,4
Hoteles y Restaurantes		5,2	4,9	6,7	4,8	4,9
Inmobiliarias y alquileres		1,2	1,6	2,0	1,3	1,6
Enseñanza		5,3	4,6	6,0	6,0	7,0
Otros servicios 1/		5,8	7,3	6,2	6,3	6,8

Continúa...

CUADRO N° 2.13
PERÚ: POBLACIÓN ECONÓMICAMENTE ACTIVA OCUPADA, SEGÚN RAMAS DE ACTIVIDAD Y
DEPARTAMENTO, 2008 - 2012
 (Porcentaje)

Ramas de actividad / Departamento		Conclusión.				
		2008	2009	2010	2011	2012
Tacna	Total	100,0	100,0	100,0	100,0	100,0
	Agricultura	13,9	16,2	13,7	13,6	13,9
	Pesca	0,9	0,9	0,9	0,6	0,6
	Minería	0,7	1,1	1,1	1,4	1,2
	Manufactura	8,0	8,1	8,2	8,1	6,7
	Construcción	5,0	5,1	5,8	7,7	7,0
	Comercio	25,0	22,0	21,7	25,9	23,2
	Transportes y Comunicaciones	6,7	8,8	8,4	9,1	9,3
	Administración pública, Defensa, Planes de Seg.social	12,0	10,5	11,8	9,9	11,9
	Hoteles y Restaurantes	7,9	7,8	6,5	6,5	8,2
	Inmobiliarias y alquileres	5,1	4,7	4,5	4,0	2,9
	Enseñanza	6,3	4,7	6,1	5,2	6,4
	Otros servicios 1/	8,4	10,1	11,4	8,2	8,6
	Tumbes	Total	100,0	100,0	100,0	100,0
Agricultura		14,5	13,5	12,2	11,3	10,4
Pesca		7,1	4,1	4,1	6,0	4,9
Minería		0,1	0,0	0,1	0,2	0,1
Manufactura		7,7	5,4	7,2	6,7	5,9
Construcción		4,9	6,2	6,5	5,8	6,1
Comercio		23,0	22,4	21,7	22,4	23,4
Transportes y Comunicaciones		10,7	10,9	11,1	12,7	14,1
Administración pública, Defensa, Planes de Seg.social		6,3	6,8	7,3	7,0	5,9
Hoteles y Restaurantes		9,2	8,1	9,7	8,8	9,2
Inmobiliarias y alquileres		2,5	3,0	2,4	3,7	3,6
Enseñanza		7,0	7,8	7,8	6,3	7,0
Otros servicios 1/		7,1	11,7	9,8	8,9	9,4
Ucayali		Total	100,0	100,0	100,0	100,0
	Agricultura	25,3	24,8	24,5	24,9	23,2
	Pesca	1,5	1,2	1,2	0,9	1,6
	Minería	0,2	0,3	0,2	0,7	0,9
	Manufactura	10,3	9,5	9,5	9,0	9,6
	Construcción	3,9	3,8	5,1	3,8	4,7
	Comercio	19,4	20,0	18,3	20,5	20,1
	Transportes y Comunicaciones	9,9	10,6	10,2	10,7	9,8
	Administración pública, Defensa, Planes de Seg.social	4,8	3,8	4,0	3,9	4,4
	Hoteles y Restaurantes	8,2	7,9	10,7	9,9	9,2
	Inmobiliarias y alquileres	2,6	2,9	3,0	2,6	2,3
	Enseñanza	5,3	5,6	4,8	5,0	5,2
	Otros servicios 1/	8,5	9,6	8,6	8,0	8,9
	Lima y Callao 3/	Total	100,0	100,0	100,0	100,0
Agricultura		3,2	3,3	3,1	3,1	3,0
Pesca		0,2	0,2	0,2	0,2	0,1
Minería		0,6	0,6	0,6	0,6	0,8
Manufactura		16,3	15,2	14,3	14,2	15,6
Construcción		6,0	6,6	7,4	7,2	7,3
Comercio		22,6	21,5	22,6	21,3	22,3
Transportes y Comunicaciones		11,3	10,7	11,0	10,3	10,2
Administración pública, Defensa, Planes de Seg.social		3,9	4,2	4,1	4,7	4,6
Hoteles y Restaurantes		6,9	8,0	7,8	7,5	7,3
Inmobiliarias y alquileres		7,0	6,9	6,8	8,2	7,8
Enseñanza		5,9	6,4	5,9	6,6	6,3
Otros servicios 1/		16,1	16,4	16,2	16,0	14,6

1/ Otros Servicios lo componen las ramas de actividad de electricidad, gas y agua, intermediación financiera, actividades de servicios sociales y de salud, otras activ. De serv. Comunitarias, sociales y personales y hogares privados con servicio doméstico

2/ Excluye la Provincia de Lima.

3/ Comprende el departamento de Lima y la Provincia Constitucional del Callao.

Fuente: Instituto Nacional de Estadística e Informática - Encuesta Nacional de Hogares.

CUADRO Nº 2.14

PERÚ: POBLACIÓN ECONÓMICAMENTE ACTIVA OCUPADA, SEGÚN CATEGORÍA DE OCUPACIÓN Y ÁMBITO GEOGRÁFICO, 2004 - 2012

(Miles de personas)

Categoría de ocupación / Ámbito geográfico		2004	2005	2006	2007	2008	2009	2010	2011	2012	Tasa de crecimiento promedio anual (%) 2004 - 2012	Variación porcentual 2012/2011
Nacional	Total	13 059,8	13 120,4	13 683,0	14 197,2	14 459,2	14 757,7	15 089,9	15 307,3	15 541,5	2,2	1,5
	Empleador/patrono	689,1	710,7	736,1	817,4	804,9	820,4	879,0	812,1	842,1	2,5	3,7
	Asalariado 1/	4 904,2	5 067,9	5 456,9	5 866,0	6 105,1	6 310,8	6 491,1	6 708,8	7 050,7	4,6	5,1
	Trabajador independiente	4 554,8	4 595,5	4 638,6	4 938,8	5 078,5	5 128,3	5 302,3	5 380,3	5 403,5	2,2	0,4
	Trabajador familiar no remunerado	2 383,7	2 220,0	2 268,9	2 008,6	1 936,9	1 961,5	1 892,4	1 939,8	1 798,6	-3,5	-7,3
	Trabajador del hogar	481,6	479,6	534,2	515,9	477,5	475,6	475,8	416,2	404,1	-2,2	-2,9
	Otro	46,3	46,6	48,3	50,5	56,3	61,2	49,2	50,2	42,5	-1,1	-15,4
Lima	Total	3 760,1	3 677,8	3 996,2	4 280,3	4 405,2	4 495,2	4 661,7	4 746,1	4 885,6	3,3	2,9
Metropolitana 2/	Empleador/patrono	188,2	207,3	181,8	236,8	233,4	243,7	262,4	233,8	282,0	5,2	20,6
	Asalariado 1/	2 043,8	2 039,2	2 236,4	2 461,9	2 584,8	2 614,3	2 632,4	2 824,2	2 907,4	4,5	2,9
	Trabajador independiente	1 039,0	1 033,4	1 096,2	1 116,2	1 161,2	1 194,7	1 306,5	1 256,6	1 272,9	2,6	1,3
	Trabajador familiar no remunerado	230,1	150,6	174,5	180,6	158,2	170,0	187,6	202,5	208,0	-1,3	2,7
	Trabajador del hogar	256,1	247,3	302,3	279,6	266,1	268,0	269,3	223,1	215,3	-2,1	-3,5
	Otro	2,8	0,0	5,0	5,3	1,4	4,6	3,4	5,8	0,0	-100,0	-100,0
	Resto País	Total	9 299,7	9 442,6	9 686,8	9 916,9	10 054,0	10 262,5	10 428,1	10 561,2	10 655,9	1,7
Empleador/patrono	500,9	503,4	554,3	580,6	571,5	576,7	616,6	578,3	560,1	1,4	-3,1	
Asalariado 1/	2 860,4	3 028,7	3 220,4	3 404,1	3 520,3	3 696,5	3 858,6	3 884,6	4 143,3	4,7	6,7	
Trabajador independiente	3 515,8	3 562,1	3 542,4	3 822,6	3 917,3	3 933,6	3 995,8	4 123,7	4 130,6	2,0	0,2	
Trabajador familiar no remunerado	2 153,6	2 069,4	2 094,3	1 828,1	1 778,7	1 791,5	1 704,8	1 737,2	1 590,6	-3,7	-8,4	
Trabajador del hogar	225,5	232,3	232,0	236,4	211,4	207,6	206,5	193,0	188,8	-2,2	-2,2	
Otro	43,5	46,6	43,4	45,2	54,9	56,6	45,8	44,4	42,5	-0,3	-4,3	
Urbana	Total	8 810,5	8 914,2	9 409,8	10 016,9	10 308,8	10 583,6	10 980,6	11 251,7	11 549,6	3,4	2,6
Empleador/patrono	481,6	515,5	504,3	612,7	576,2	611,9	669,9	621,1	659,7	4,0	6,2	
Asalariado 1/	4 168,7	4 279,9	4 671,4	4 983,4	5 250,9	5 410,0	5 561,8	5 856,8	6 125,5	4,9	4,6	
Trabajador independiente	2 866,2	2 913,0	2 957,9	3 207,8	3 346,3	3 390,4	3 571,4	3 628,2	3 660,4	3,1	0,9	
Trabajador familiar no remunerado	824,5	739,1	753,8	713,9	667,3	695,7	709,6	726,9	711,4	-1,8	-2,1	
Trabajador del hogar	439,3	436,9	494,9	467,5	432,2	432,6	437,6	383,3	364,9	-2,3	-4,8	
Otro	30,1	29,7	27,5	31,7	36,0	43,1	30,3	35,3	27,8	-1,0	-21,4	
Rural	Total	4 249,3	4 206,2	4 273,2	4 180,2	4 150,3	4 174,0	4 109,2	4 055,6	3 991,9	-0,8	-1,6
Empleador/patrono	207,5	195,2	231,7	204,7	228,7	208,5	209,1	191,0	182,4	-1,6	-4,5	
Asalariado 1/	735,5	788,0	785,5	882,6	854,1	900,8	929,3	851,9	925,2	2,9	8,6	
Trabajador independiente	1 688,5	1 682,5	1 680,7	1 731,0	1 732,2	1 737,9	1 731,0	1 752,1	1 743,2	0,4	-0,5	
Trabajador familiar no remunerado	1 559,2	1 480,9	1 515,0	1 294,8	1 269,6	1 265,7	1 182,8	1 212,9	1 087,2	-4,4	-10,4	
Trabajador del hogar	42,3	42,7	39,4	48,5	45,4	43,0	38,2	32,9	39,2	-0,9	19,4	
Otro	16,2	16,9	20,8	18,8	20,3	18,1	18,9	14,9	14,7	-1,2	-1,2	
Costa	Total	6 650,9	6 638,0	7 012,6	7 517,7	7 650,3	7 852,4	8 097,2	8 194,7	8 431,7	3,0	2,9
Empleador/patrono	341,3	366,4	346,2	445,7	405,3	423,6	462,7	415,2	464,4	3,9	11,9	
Asalariado 1/	3 324,0	3 353,2	3 639,5	3 921,2	4 076,5	4 183,1	4 249,9	4 455,9	4 659,7	4,3	4,6	
Trabajador independiente	2 078,7	2 114,1	2 148,1	2 304,1	2 383,3	2 420,8	2 561,0	2 537,8	2 534,0	2,5	-0,2	
Trabajador familiar no remunerado	527,9	432,4	464,4	444,5	408,7	445,2	433,3	441,4	454,5	-1,9	3,0	
Trabajador del hogar	364,4	356,0	402,4	386,5	359,7	360,1	373,2	324,1	304,9	-2,2	-5,9	
Otro	14,6	15,8	12,0	15,7	16,9	19,6	17,2	20,3	14,1	-0,4	-30,7	
Sierra	Total	4 668,2	4 734,2	4 886,8	4 801,0	4 918,1	4 994,2	5 028,9	5 110,0	5 082,3	1,1	-0,5
Empleador/patrono	231,7	233,5	253,5	236,5	245,4	246,4	255,2	246,8	233,4	0,1	-5,5	
Asalariado 1/	1 113,1	1 241,6	1 291,1	1 395,9	1 436,2	1 539,4	1 595,8	1 609,2	1 706,5	5,5	6,0	
Trabajador independiente	1 814,2	1 776,6	1 834,7	1 879,5	1 932,1	1 930,4	1 960,9	2 016,6	2 028,8	1,4	0,6	
Trabajador familiar no remunerado	1 402,4	1 366,6	1 383,9	1 179,8	1 193,3	1 162,2	1 130,6	1 154,2	1 024,3	-3,9	-11,3	
Trabajador del hogar	80,3	89,7	93,9	82,3	81,9	81,3	66,8	60,9	68,7	-1,9	12,7	
Otro	26,6	26,1	29,6	27,0	29,3	34,6	19,5	22,1	20,7	-3,1	-6,5	
Selva	Total	1 740,7	1 748,3	1 783,6	1 878,4	1 890,8	1 911,1	1 963,7	2 002,6	2 027,6	1,9	1,2
Empleador/patrono	116,2	110,8	136,3	135,2	154,3	150,4	161,1	150,1	144,3	2,7	-3,9	
Asalariado 1/	467,1	473,1	526,3	548,8	592,4	588,3	645,4	643,6	684,4	4,9	6,3	
Trabajador independiente	661,8	704,7	655,8	755,1	763,1	777,1	780,4	825,9	840,8	3,0	1,8	
Trabajador familiar no remunerado	453,4	421,0	420,6	384,3	334,9	354,0	328,5	344,1	319,8	-4,3	-7,1	
Trabajador del hogar	37,0	33,9	37,9	47,1	35,9	34,2	35,8	31,1	30,6	-2,4	-1,8	
Otro	5,2	4,7	6,7	7,8	10,1	7,0	12,5	7,8	7,7	5,1	-0,8	

1/ Comprende empleado y obrero.

2/ Comprende: Provincia de Lima y Provincia Constitucional del Callao.

Fuente: Instituto Nacional de Estadística e Informática - Encuesta Nacional de Hogares.

CUADRO Nº 2.15
PERÚ: POBLACIÓN ECONÓMICAMENTE ACTIVA OCUPADA, SEGÚN CATEGORÍA DE OCUPACIÓN Y
DEPARTAMENTO, 2004 - 2012
 (Porcentaje)

Categoría de ocupación / Departamento		2004	2005	2006	2007	2008	2009	2010	2011	2012
Amazonas	Total	100,0	100,0	100,0	100,0	100,0	100,0	100,0	100,0	100,0
	Empleador/patrono	9,0	8,1	9,2	9,0	8,9	8,3	9,3	8,7	8,4
	Asalariado 1/	23,4	26,9	27,0	24,1	25,8	25,6	25,9	23,9	25,7
	Trabajador independiente	37,8	41,3	38,5	41,1	41,6	43,6	43,1	42,1	42,0
	Trabajador familiar no remunerado	27,4	21,1	22,8	23,7	21,9	21,1	20,1	23,7	22,9
	Trabajador del hogar	1,9	2,1	1,7	1,7	1,3	1,2	1,3	1,2	0,7
	Otro	0,5	0,4	0,8	0,4	0,5	0,2	0,3	0,4	0,3
Áncash	Total	100,0	100,0	100,0	100,0	100,0	100,0	100,0	100,0	100,0
	Empleador/patrono	2,9	5,8	6,2	5,5	4,7	5,6	6,7	5,5	5,2
	Asalariado 1/	29,1	33,8	34,3	38,1	36,2	40,3	40,0	39,0	39,3
	Trabajador independiente	37,5	33,1	33,1	33,8	34,8	32,0	34,3	36,9	38,3
	Trabajador familiar no remunerado	28,2	25,2	23,8	20,5	21,5	19,6	16,7	16,5	14,8
	Trabajador del hogar	1,9	1,8	2,2	1,5	2,1	2,0	1,8	1,5	1,4
	Otro	0,3	0,2	0,4	0,6	0,6	0,6	0,5	0,6	1,0
Apurímac	Total	100,0	100,0	100,0	100,0	100,0	100,0	100,0	100,0	100,0
	Empleador/patrono	8,5	7,7	5,5	2,7	1,9	1,1	4,8	5,0	4,3
	Asalariado 1/	21,0	23,9	18,6	19,7	22,2	21,8	23,9	26,1	25,9
	Trabajador independiente	32,7	35,6	38,5	40,4	39,7	42,7	40,8	44,9	46,0
	Trabajador familiar no remunerado	36,3	30,9	35,0	35,2	34,4	32,7	29,5	23,0	22,6
	Trabajador del hogar	0,8	1,3	1,7	1,4	0,6	1,2	0,7	0,7	1,0
	Otro	0,7	0,6	0,7	0,5	1,2	0,5	0,3	0,3	0,3
Arequipa	Total	100,0	100,0	100,0	100,0	100,0	100,0	100,0	100,0	100,0
	Empleador/patrono	5,3	7,2	6,6	8,1	7,7	7,7	6,9	7,6	6,0
	Asalariado 1/	43,5	48,0	50,6	46,2	51,2	50,7	49,5	52,2	56,1
	Trabajador independiente	35,5	31,7	30,6	33,6	31,3	31,2	33,1	29,7	29,1
	Trabajador familiar no remunerado	10,5	8,7	8,3	8,5	6,7	6,9	7,7	7,2	6,2
	Trabajador del hogar	3,9	4,2	3,4	3,1	2,8	2,4	2,4	2,7	2,4
	Otro	1,3	0,2	0,3	0,3	0,3	1,2	0,4	0,7	0,2
Ayacucho	Total	100,0	100,0	100,0	100,0	100,0	100,0	100,0	100,0	100,0
	Empleador/patrono	2,6	2,6	2,7	5,7	4,6	5,2	7,1	5,4	6,1
	Asalariado 1/	23,8	22,8	23,5	26,9	26,9	27,7	30,0	26,9	29,6
	Trabajador independiente	41,0	39,1	39,8	38,3	39,9	41,5	40,3	42,0	40,3
	Trabajador familiar no remunerado	30,6	33,3	31,6	26,7	25,3	23,3	21,1	24,0	21,9
	Trabajador del hogar	1,0	1,9	1,5	2,0	2,0	1,6	0,7	1,1	1,1
	Otro	1,0	0,3	0,7	0,4	1,3	0,7	0,8	0,5	0,9
Cajamarca	Total	100,0	100,0	100,0	100,0	100,0	100,0	100,0	100,0	100,0
	Empleador/patrono	5,5	4,4	5,7	3,7	6,3	4,7	3,5	3,1	3,7
	Asalariado 1/	18,4	19,1	17,6	24,8	23,1	26,6	28,1	27,7	29,1
	Trabajador independiente	36,4	37,0	37,7	40,0	39,7	37,8	39,3	38,7	43,1
	Trabajador familiar no remunerado	37,4	37,3	37,0	29,0	29,0	28,2	26,8	29,3	22,9
	Trabajador del hogar	1,8	1,7	1,3	2,4	1,6	2,2	2,0	1,0	1,1
	Otro	0,5	0,5	0,7	0,2	0,3	0,6	0,3	0,3	0,2
Callao	Total	-	-	-	100,0	100,0	100,0	100,0	100,0	100,0
	Empleador/patrono	-	-	-	4,0	3,7	4,6	4,1	5,1	4,9
	Asalariado 1/	-	-	-	64,1	63,1	61,0	61,7	59,2	60,7
	Trabajador independiente	-	-	-	23,4	26,5	27,5	26,4	27,5	27,7
	Trabajador familiar no remunerado	-	-	-	4,2	2,8	3,3	3,0	3,9	2,9
	Trabajador del hogar	-	-	-	4,3	4,0	3,5	4,8	4,1	3,7
	Otro	-	-	-	0,1	0,0	0,2	0,0	0,2	,0
Cusco	Total	100,0	100,0	100,0	100,0	100,0	100,0	100,0	100,0	100,0
	Empleador/patrono	3,7	3,7	3,5	5,5	4,7	6,0	5,5	4,4	4,8
	Asalariado 1/	22,2	24,0	26,0	29,0	28,1	31,0	30,8	29,9	36,9
	Trabajador independiente	41,5	42,5	39,4	38,6	39,5	36,4	40,2	41,7	38,3
	Trabajador familiar no remunerado	30,0	27,7	28,1	24,1	25,3	25,0	22,5	22,9	18,9
	Trabajador del hogar	2,0	1,8	2,6	1,8	1,4	1,5	0,8	0,9	0,8
	Otro	0,6	0,4	0,4	1,1	0,8	0,1	0,2	0,2	0,3

Continúa...

CUADRO N° 2.15
PERÚ: POBLACIÓN ECONÓMICAMENTE ACTIVA OCUPADA, SEGÚN CATEGORÍA DE OCUPACIÓN Y
DEPARTAMENTO, 2004 - 2012

(Porcentaje)

Categoría de ocupación / Departamento		2004	2005	2006	2007	2008	2009	2010	2011	2012
Huancavelica	Total	100,0	100,0	100,0	100,0	100,0	100,0	100,0	100,0	100,0
	Empleador/patrono	1,8	1,5	1,7	2,5	3,2	3,8	5,1	5,7	5,4
	Asalariado 1/	13,8	16,5	20,3	19,7	18,6	20,3	21,9	20,5	24,3
	Trabajador independiente	39,3	40,7	40,0	39,0	38,3	39,7	37,9	41,1	38,1
	Trabajador familiar no remunerado	43,5	40,0	36,7	37,1	37,6	34,7	32,8	31,4	31,0
	Trabajador del hogar	0,9	1,0	0,9	1,3	1,5	1,0	1,3	1,0	0,5
	Otro	0,7	0,3	0,5	0,3	0,8	0,6	0,9	0,2	0,6
Huánuco	Total	100,0	100,0	100,0	100,0	100,0	100,0	100,0	100,0	100,0
	Empleador/patrono	8,3	8,6	6,8	6,8	8,0	7,3	7,2	7,6	6,4
	Asalariado 1/	18,5	18,3	19,4	23,1	24,8	24,8	26,1	25,3	27,2
	Trabajador independiente	39,1	40,6	43,4	44,6	41,7	43,9	44,4	42,9	42,8
	Trabajador familiar no remunerado	32,1	30,1	27,4	23,1	22,5	21,6	20,0	22,6	21,9
	Trabajador del hogar	1,6	2,1	2,3	1,8	2,5	1,8	1,6	1,1	1,4
	Otro	0,4	0,4	0,7	0,5	0,6	0,6	0,7	0,5	0,3
Ica	Total	100,0	100,0	100,0	100,0	100,0	100,0	100,0	100,0	100,0
	Empleador/patrono	4,6	4,1	5,0	3,9	4,4	4,8	4,8	4,2	4,2
	Asalariado 1/	51,8	51,1	50,8	52,6	52,8	52,7	52,5	52,7	52,3
	Trabajador independiente	29,3	31,6	28,9	32,6	34,4	33,3	33,1	33,8	33,1
	Trabajador familiar no remunerado	10,9	9,3	10,7	6,9	5,7	7,4	6,9	6,9	7,6
	Trabajador del hogar	2,7	3,3	4,0	3,5	2,5	1,6	2,3	1,8	2,4
	Otro	0,8	0,6	0,6	0,5	0,3	0,2	0,3	0,6	0,4
Junín	Total	100,0	100,0	100,0	100,0	100,0	100,0	100,0	100,0	100,0
	Empleador/patrono	7,4	6,3	8,2	7,5	8,1	7,4	7,8	7,1	6,0
	Asalariado 1/	30,3	34,4	35,9	37,1	36,3	35,6	39,1	38,7	36,7
	Trabajador independiente	36,1	35,8	34,0	36,9	36,5	35,8	34,3	35,0	37,7
	Trabajador familiar no remunerado	24,7	21,7	19,8	16,4	16,9	19,6	17,2	17,9	17,2
	Trabajador del hogar	1,4	1,6	1,6	1,8	1,5	1,1	1,0	0,9	1,7
	Otro	0,1	0,2	0,5	0,3	0,6	0,4	0,7	0,4	0,8
La Libertad	Total	100,0	100,0	100,0	100,0	100,0	100,0	100,0	100,0	100,0
	Empleador/patrono	6,2	5,4	5,7	6,5	5,2	4,4	5,5	4,9	5,5
	Asalariado 1/	37,4	36,5	40,3	38,7	38,4	42,1	40,8	42,7	44,1
	Trabajador independiente	37,4	37,8	35,4	37,5	38,5	36,9	35,9	35,3	33,4
	Trabajador familiar no remunerado	14,2	16,0	15,2	12,9	14,1	13,7	14,4	13,3	12,6
	Trabajador del hogar	4,3	3,3	3,1	4,0	2,9	2,1	3,1	3,1	3,8
	Otro	0,6	1,1	0,4	0,4	0,9	0,7	0,3	0,7	0,6
Lambayeque	Total	100,0	100,0	100,0	100,0	100,0	100,0	100,0	100,0	100,0
	Empleador/patrono	3,9	4,8	4,3	5,6	4,1	4,5	4,2	4,0	3,8
	Asalariado 1/	43,1	44,0	45,8	40,6	41,0	40,3	40,2	41,7	44,6
	Trabajador independiente	35,7	34,3	34,0	40,1	42,9	40,2	42,9	41,9	39,9
	Trabajador familiar no remunerado	12,9	12,2	12,0	10,0	8,6	11,2	8,8	8,5	9,2
	Trabajador del hogar	4,1	4,2	3,5	3,4	2,9	3,1	3,4	3,7	2,4
	Otro	0,3	0,4	0,4	0,3	0,6	0,7	0,5	0,1	0,3
Lima	Total	-	-	-	100,0	100,0	100,0	100,0	100,0	100,0
	Empleador/patrono	-	-	-	5,8	5,4	5,7	5,9	5,0	5,8
	Asalariado 1/	-	-	-	55,8	57,0	56,4	55,2	58,4	58,9
	Trabajador independiente	-	-	-	26,8	27,3	27,5	28,6	27,2	26,4
	Trabajador familiar no remunerado	-	-	-	5,0	4,2	4,4	4,5	4,8	4,8
	Trabajador del hogar	-	-	-	6,4	6,0	5,9	5,6	4,6	4,2
	Otro	-	-	-	0,1	0,1	0,1	0,1	0,1	,0
Prov. Lima	Total	-	-	-	100,0	100,0	100,0	100,0	100,0	100,0
	Empleador/patrono	-	-	-	5,7	5,5	5,5	5,8	4,9	5,9
	Asalariado 1/	-	-	-	56,8	58,2	57,8	55,9	59,5	59,4
	Trabajador independiente	-	-	-	26,4	26,3	26,5	28,2	26,4	25,9
	Trabajador familiar no remunerado	-	-	-	4,2	3,7	3,8	4,1	4,3	4,4
	Trabajador del hogar	-	-	-	6,8	6,3	6,3	5,9	4,8	4,5
	Otro	-	-	-	0,1	0,0	0,1	0,1	0,1	,0

Continúa...

CUADRO N° 2.15
PERÚ: POBLACIÓN ECONÓMICAMENTE ACTIVA OCUPADA, SEGÚN CATEGORÍA DE OCUPACIÓN Y
DEPARTAMENTO, 2004 - 2012
(Porcentaje)

Categoría de ocupación / Departamento		2004	2005	2006	2007	2008	2009	2010	2011	2012
Resto Prov. Lima 2/	Total	-	-	-	100,0	100,0	100,0	100,0	100,0	100,0
	Empleador/patrono	-	-	-	7,0	4,7	6,9	6,6	5,4	5,2
	Asalariado 1/	-	-	-	47,4	46,5	43,9	49,0	47,5	54,0
	Trabajador independiente	-	-	-	30,5	36,2	36,8	32,7	34,7	31,0
	Trabajador familiar no remunerado	-	-	-	11,7	8,8	9,3	8,4	9,3	8,4
	Trabajador del hogar	-	-	-	3,3	3,5	2,8	2,7	2,9	1,6
	Otro	-	-	-	0,1	0,3	0,2	0,5	0,2	,0
Loreto	Total	100,0	100,0	100,0	100,0	100,0	100,0	100,0	100,0	100,0
	Empleador/patrono	2,5	2,9	5,0	4,1	4,9	4,7	5,5	4,6	4,9
	Asalariado 1/	25,5	25,8	29,0	27,8	31,7	31,0	31,8	33,9	34,2
	Trabajador independiente	40,0	41,7	37,2	41,5	45,0	45,1	46,1	46,5	45,6
	Trabajador familiar no remunerado	29,3	26,8	25,6	22,6	15,4	15,9	13,0	11,8	12,2
	Trabajador del hogar	2,7	2,6	3,0	3,5	2,8	2,9	3,0	2,6	2,3
	Otro	0,0	0,3	0,2	0,4	0,2	0,4	0,6	0,6	0,7
Madre de Dios	Total	100,0	100,0	100,0	100,0	100,0	100,0	100,0	100,0	100,0
	Empleador/patrono	11,6	12,3	12,5	12,7	12,7	13,3	11,9	12,9	12,8
	Asalariado 1/	37,0	36,3	38,7	41,4	38,4	36,1	36,5	39,2	39,5
	Trabajador independiente	34,4	31,4	30,3	32,2	33,4	35,4	35,8	34,7	34,2
	Trabajador familiar no remunerado	15,0	18,4	16,2	11,9	14,1	13,9	14,7	11,5	11,6
	Trabajador del hogar	1,5	1,1	1,9	1,6	0,4	0,7	0,7	0,9	1,3
	Otro	0,5	0,5	0,4	0,3	1,0	0,6	0,4	0,9	0,6
Moquegua	Total	100,0	100,0	100,0	100,0	100,0	100,0	100,0	100,0	100,0
	Empleador/patrono	4,8	3,6	4,6	4,2	3,4	4,9	4,7	5,3	5,3
	Asalariado 1/	42,1	45,5	47,9	46,6	49,1	50,9	52,4	47,3	49,0
	Trabajador independiente	35,3	32,1	29,0	31,6	32,4	31,8	31,5	34,6	34,1
	Trabajador familiar no remunerado	15,3	16,8	16,8	14,3	13,8	11,5	9,4	10,9	9,5
	Trabajador del hogar	2,0	1,8	1,5	1,9	1,0	0,7	1,7	1,6	1,7
	Otro	0,4	0,2	0,2	1,5	0,3	0,3	0,4	0,3	0,4
Pasco	Total	100,0	100,0	100,0	100,0	100,0	100,0	100,0	100,0	100,0
	Empleador/patrono	3,7	3,4	3,8	3,0	3,7	5,5	5,5	6,5	4,9
	Asalariado 1/	33,6	35,0	35,0	38,8	36,8	35,0	35,1	37,0	37,4
	Trabajador independiente	39,7	38,3	38,4	35,3	36,9	34,5	36,5	36,8	36,5
	Trabajador familiar no remunerado	21,3	20,2	20,4	20,3	20,5	23,5	21,4	17,8	20,5
	Trabajador del hogar	1,4	1,6	1,9	1,8	1,6	1,0	1,4	1,6	0,7
	Otro	0,4	1,5	0,4	0,8	0,4	0,4	0,0	0,3	0,0
Piura	Total	100,0	100,0	100,0	100,0	100,0	100,0	100,0	100,0	100,0
	Empleador/patrono	5,4	7,0	6,3	7,0	5,5	4,9	5,2	5,5	4,9
	Asalariado 1/	32,6	33,0	35,5	36,6	38,4	42,0	41,9	40,4	43,7
	Trabajador independiente	43,0	44,0	42,4	43,3	40,7	37,6	38,9	40,7	39,8
	Trabajador familiar no remunerado	15,5	11,5	12,8	10,3	12,6	12,0	10,4	10,3	9,1
	Trabajador del hogar	3,2	4,2	3,1	2,5	2,6	3,3	3,1	2,8	2,3
	Otro	0,3	0,3	0,0	0,4	0,2	0,2	0,5	0,2	0,2
Puno	Total	100,0	100,0	100,0	100,0	100,0	100,0	100,0	100,0	100,0
	Empleador/patrono	5,6	3,6	4,1	3,6	4,2	3,4	3,2	2,5	2,7
	Asalariado 1/	21,8	24,1	23,8	26,8	28,6	28,5	30,1	28,6	28,6
	Trabajador independiente	42,5	38,5	39,8	42,5	43,3	45,4	42,4	45,5	46,6
	Trabajador familiar no remunerado	28,5	31,0	30,2	25,7	22,1	20,5	23,1	22,3	21,1
	Trabajador del hogar	1,2	1,4	1,2	0,6	1,0	1,1	0,8	0,7	0,9
	Otro	0,5	1,3	0,9	0,8	0,8	1,1	0,4	0,4	0,2
San Martín	Total	100,0	100,0	100,0	100,0	100,0	100,0	100,0	100,0	100,0
	Empleador/patrono	9,2	9,4	8,8	9,2	10,0	9,9	10,8	10,1	10,6
	Asalariado 1/	31,6	28,9	32,4	29,9	33,6	33,3	37,4	36,4	38,1
	Trabajador independiente	35,4	39,9	35,3	39,3	38,3	38,4	35,3	36,4	38,4
	Trabajador familiar no remunerado	21,1	19,8	20,9	19,4	15,8	15,9	14,1	15,1	11,2
	Trabajador del hogar	2,4	2,1	2,2	2,1	2,0	2,2	1,9	1,8	1,3
	Otro	0,2	0,1	0,3	0,2	0,4	0,4	0,6	0,2	0,3

Continúa...

CUADRO N° 2.15
PERÚ: POBLACIÓN ECONÓMICAMENTE ACTIVA OCUPADA, SEGÚN CATEGORÍA DE OCUPACIÓN Y
DEPARTAMENTO, 2004 - 2012
 (Porcentaje)

Categoría de ocupación / Departamento		Conclusión.								
		2004	2005	2006	2007	2008	2009	2010	2011	2012
Tacna	Total	100,0	100,0	100,0	100,0	100,0	100,0	100,0	100,0	100,0
	Empleador/patrono	6,9	6,0	7,1	5,6	4,8	5,6	7,5	6,7	6,5
	Asalariado 1/	43,5	43,5	44,9	46,5	49,4	44,9	51,3	45,6	50,8
	Trabajador independiente	34,0	33,8	32,3	34,1	33,0	38,1	31,2	36,6	32,8
	Trabajador familiar no remunerado	12,3	13,2	12,7	11,3	10,5	8,6	7,8	9,2	8,0
	Trabajador del hogar	2,8	2,6	2,6	2,1	1,3	2,2	2,0	1,4	1,6
	Otro	0,6	0,9	0,4	0,4	1,0	0,6	0,2	0,5	0,3
Tumbes	Total	100,0	100,0	100,0	100,0	100,0	100,0	100,0	100,0	100,0
	Empleador/patrono	5,0	3,9	5,3	7,4	6,6	4,9	6,5	4,5	4,0
	Asalariado 1/	43,2	42,0	39,3	40,1	42,8	40,6	42,4	41,9	42,0
	Trabajador independiente	41,3	43,1	45,5	43,4	43,9	46,1	42,4	45,1	45,5
	Trabajador familiar no remunerado	7,5	7,0	6,7	6,1	5,1	6,1	6,8	6,3	6,1
	Trabajador del hogar	2,8	3,2	3,2	2,8	1,3	1,8	1,6	1,5	1,8
	Otro	0,1	0,8	0,0	0,2	0,2	0,5	0,2	0,7	0,5
Ucayali	Total	100,0	100,0	100,0	100,0	100,0	100,0	100,0	100,0	100,0
	Empleador/patrono	6,8	6,5	6,3	6,9	6,6	8,2	8,0	7,6	5,9
	Asalariado 1/	31,7	35,3	33,6	35,4	36,2	36,1	33,6	35,3	37,2
	Trabajador independiente	40,2	39,3	41,9	41,7	43,3	41,5	42,1	41,8	42,3
	Trabajador familiar no remunerado	18,5	16,2	14,5	13,1	10,8	11,4	14,3	13,2	12,1
	Trabajador del hogar	2,3	2,4	3,4	2,5	2,8	2,2	1,7	1,6	2,2
	Otro	0,6	0,4	0,4	0,5	0,3	0,5	0,4	0,4	0,3
Lima y Callao 3/	Total	100,0	100,0	100,0	100,0	100,0	100,0	100,0	100,0	100,0
	Empleador/patrono	5,0	5,5	4,8	5,7	5,3	5,6	5,7	5,0	5,7
	Asalariado 1/	53,9	54,8	55,3	56,6	57,6	56,9	55,8	58,5	59,0
	Trabajador independiente	27,9	28,6	27,5	26,5	27,2	27,5	28,4	27,2	26,5
	Trabajador familiar no remunerado	6,6	4,9	5,2	4,9	4,1	4,3	4,4	4,7	4,6
	Trabajador del hogar	6,5	6,2	7,1	6,2	5,8	5,7	5,5	4,5	4,2
	Otro	0,1	0,0	0,1	0,1	0,1	0,1	0,1	0,1	0,0

1/ Comprende empleado y obrero.

2/ Excluye la Provincia de Lima.

3/ Comprende el departamento de Lima y la Provincia Constitucional del Callao.

Fuente: Instituto Nacional de Estadística e Informática - Encuesta Nacional de Hogares.

CUADRO N° 2.16
PERÚ: POBLACIÓN ECONÓMICAMENTE ACTIVA OCUPADA, SEGÚN PRINCIPALES OCUPACIONES Y ÁMBITO GEOGRÁFICO, 2004 - 2012
(Miles de personas)

Principales ocupaciones / Ámbito geográfico		2004	2005	2006	2007	2008	2009	2010	2011	2012	Tasa de crecimiento promedio anual (%) 2004 - 2012	Variación porcentual 2012/2011
Nacional	Total	13 059,8	13 120,4	13 683,0	14 197,2	14 459,2	14 757,7	15 089,9	15 307,3	15 541,5	2,2	1,5
	Fuerzas Armadas y Policiales	106,7	113,4	108,0	127,4	107,8	111,6	109,4	123,0	116,9	1,1	-5,0
	Miembros Poder Ejecutivo y Directores Empresas	55,9	67,4	49,6	54,3	78,4	88,3	84,0	82,7	86,8	5,7	5,0
	Profesionales, Científicos e Intelectuales	846,1	795,0	854,3	952,9	993,9	1 090,7	1 033,3	1 099,4	1 182,1	4,3	7,5
	Técnicos y trabajadores asimilados	709,4	726,1	822,9	971,4	946,7	965,2	1 031,1	1 042,6	1 103,0	5,7	5,8
	Jefes y empleados de oficina	511,6	506,4	560,9	604,4	738,7	755,3	789,5	896,2	997,3	8,7	11,3
	Trabajadores calificados de servicios personales	388,9	432,0	456,4	507,8	559,8	652,5	749,0	728,3	733,0	8,2	0,6
	Comerciantes y Vendedores	1 231,3	1 270,3	1 329,7	1 392,2	1 384,0	1 580,8	1 662,0	1 691,9	1 789,6	4,8	5,8
	Agricultores trabajadores calificados agropecuarios	1 886,1	1 898,1	1 917,9	1 883,1	1 913,5	1 884,9	1 885,2	1 932,6	1 937,9	0,3	0,3
	Obreros de manufactura y minas	1 081,3	1 162,2	1 177,7	1 319,5	1 371,4	1 278,8	1 308,8	1 326,1	1 358,7	2,9	2,5
	Obreros de construcción y choferes	888,6	879,2	998,0	1 074,7	1 213,9	1 261,6	1 343,1	1 448,9	1 398,9	5,8	-3,5
	Vendedores ambulantes	871,5	874,3	863,3	917,5	956,8	704,4	698,5	658,6	670,6	-3,2	1,8
	Trabajadores no calificados de servicios personales	4 482,0	4 395,2	4 544,3	4 392,1	4 194,3	4 383,6	4 396,1	4 277,1	4 166,7	-0,9	-2,6
	NEP 1/	0,4	0,6	0,0	0,0	0,0	0,0	0,0	0,0	0,0	-	-
Lima	Total	3 760,1	3 677,8	3 996,2	4 280,3	4 405,2	4 495,2	4 661,7	4 746,1	4 885,6	3,3	2,9
Metropolitana 2/	Fuerzas Armadas y Policiales	62,2	62,1	60,4	79,9	64,9	53,5	59,5	72,3	66,8	0,9	-7,7
	Miembros Poder Ejecutivo y Directores Empresas	17,7	22,4	18,5	16,5	35,0	41,4	40,1	34,0	39,0	10,4	14,6
	Profesionales, Científicos e Intelectuales	353,1	334,7	341,8	398,1	414,3	474,4	422,2	459,7	462,0	3,4	0,5
	Técnicos y trabajadores asimilados	397,8	384,2	430,9	521,4	497,6	524,8	513,9	570,8	605,2	5,4	6,0
	Jefes y empleados de oficina	275,4	255,3	300,1	327,0	408,0	399,0	419,3	473,2	531,8	8,6	12,4
	Trabajadores calificados de servicios personales	147,6	164,2	174,8	195,1	217,7	266,6	278,0	272,5	258,8	7,3	-5,0
	Comerciantes y Vendedores	425,3	406,8	452,4	462,5	465,9	486,5	523,3	542,1	553,5	3,3	2,1
	Agricultores trabajadores calificados agropecuarios	14,5	13,2	18,5	20,1	14,2	12,6	13,4	18,8	14,1	-0,4	-25,0
	Obreros de manufactura y minas	401,2	453,6	465,2	537,8	512,7	468,2	495,9	526,1	573,1	4,6	8,9
	Obreros de construcción y choferes	417,2	383,3	456,9	427,9	521,2	504,3	561,1	573,8	547,6	3,5	-4,6
	Vendedores ambulantes	339,9	317,0	330,7	320,2	336,2	271,1	304,1	255,6	296,7	-1,7	16,1
	Trabajadores no calificados de servicios personales	908,1	880,6	946,1	973,8	917,5	992,7	1 030,9	947,3	937,0	0,4	-1,1
	NEP 1/	0,0	0,6	0,0	0,0	0,0	0,0	0,0	0,0	0,0	-	-
Resto País	Total	9 299,7	9 442,6	9 686,8	9 916,9	10 054,0	10 262,5	10 428,1	10 561,2	10 655,9	1,7	0,9
	Fuerzas Armadas y Policiales	44,5	51,3	47,6	47,5	42,9	58,1	49,9	50,7	50,1	1,5	-1,1
	Miembros Poder Ejecutivo y Directores Empresas	38,2	45,1	31,1	37,9	43,4	46,8	43,9	48,7	47,8	2,9	-1,8
	Profesionales, Científicos e Intelectuales	493,0	460,4	512,5	554,8	579,6	616,3	611,1	639,7	720,1	4,9	12,6
	Técnicos y trabajadores asimilados	311,5	341,9	392,0	450,0	449,1	440,4	517,2	471,8	497,8	6,0	5,5
	Jefes y empleados de oficina	236,2	251,1	260,8	277,4	330,7	356,3	370,2	423,0	465,5	8,9	10,0
	Trabajadores calificados de servicios personales	241,3	267,8	281,6	312,8	342,1	385,9	471,0	455,8	474,1	8,8	4,0
	Comerciantes y Vendedores	806,1	863,5	877,4	929,7	918,0	1 094,3	1 138,6	1 149,8	1 236,1	5,5	7,5
	Agricultores trabajadores calificados agropecuarios	1 871,6	1 884,9	1 899,3	1 862,9	1 899,3	1 872,3	1 871,8	1 913,9	1 923,8	0,3	0,5
	Obreros de manufactura y minas	680,1	708,6	712,5	781,7	858,6	810,5	812,9	800,0	785,7	1,8	-1,8
	Obreros de construcción y choferes	471,4	495,9	541,1	646,8	692,7	757,4	782,0	875,1	851,3	7,7	-2,7
	Vendedores ambulantes	531,6	557,4	532,7	597,3	620,6	433,3	394,4	403,0	373,9	-4,3	-7,2
	Trabajadores no calificados de servicios personales	3 573,9	3 514,7	3 598,2	3 418,2	3 276,8	3 390,9	3 365,2	3 329,8	3 229,7	-1,3	-3,0
	NEP 1/	0,4	0,0	0,0	0,0	0,0	0,0	0,0	0,0	0,0	-	-
Urbana	Total	8 810,5	8 914,2	9 409,8	10 016,9	10 308,8	10 583,6	10 980,6	11 251,7	11 549,6	3,4	2,6
	Fuerzas Armadas y Policiales	105,1	110,7	105,8	125,5	105,3	108,5	106,8	121,7	115,5	1,2	-5,0
	Miembros Poder Ejecutivo y Directores Empresas	43,6	53,9	40,3	44,9	68,6	78,0	77,1	71,3	75,1	7,0	5,4
	Profesionales, Científicos e Intelectuales	776,9	740,0	787,3	902,9	937,0	1 037,3	985,4	1 049,1	1 131,6	4,8	7,9
	Técnicos y trabajadores asimilados	685,2	694,2	797,8	934,1	915,8	933,0	993,9	1 002,7	1 067,1	5,7	6,4
	Jefes y empleados de oficina	493,3	488,2	544,9	584,0	712,2	731,5	759,3	860,1	958,5	8,7	11,4
	Trabajadores calificados de servicios personales	350,3	391,2	414,3	457,3	508,3	590,5	678,8	661,0	663,6	8,3	0,4
	Comerciantes y Vendedores	1 048,7	1 096,0	1 146,6	1 205,9	1 201,9	1 364,9	1 452,1	1 482,1	1 580,0	5,3	6,6
	Agricultores trabajadores calificados agropecuarios	415,4	428,7	423,4	421,6	432,3	421,8	436,1	464,4	458,6	1,2	-1,3
	Obreros de manufactura y minas	905,4	975,2	1 000,3	1 115,1	1 168,0	1 083,6	1 122,6	1 149,6	1 192,2	3,5	3,7
	Obreros de construcción y choferes	824,6	814,7	935,0	982,1	1 110,2	1 150,2	1 223,9	1 326,4	1 278,8	5,6	-3,6
	Vendedores ambulantes	802,8	806,7	801,0	834,9	870,3	643,6	637,1	602,1	624,1	-3,1	3,6
	Trabajadores no calificados de servicios personales	2 358,7	2 314,1	2 413,1	2 408,7	2 279,0	2 440,8	2 507,4	2 461,2	2 404,6	0,2	-2,3
	NEP 1/	0,4	0,6	0,0	0,0	0,0	0,0	0,0	0,0	0,0	-	-

Continúa...

CUADRO N° 2.16

PERÚ: POBLACIÓN ECONÓMICAMENTE ACTIVA OCUPADA, SEGÚN PRINCIPALES OCUPACIONES Y ÁMBITO GEOGRÁFICO, 2004 - 2012

(Miles de personas)

Principales ocupaciones / Ámbito geográfico											Conclusión.	
		2004	2005	2006	2007	2008	2009	2010	2011	2012	Tasa de crecimiento promedio anual (%) 2004 - 2012	Variación porcentual 2012/2011
Rural	Total	4 249,3	4 206,2	4 273,2	4 180,2	4 150,3	4 174,0	4 109,2	4 055,6	3 991,9	-0,8	-1,6
	Fuerzas Armadas y Policiales	1,5	2,7	2,2	1,9	2,6	3,0	2,6	1,3	1,3	-2,0	0,0
	Miembros Poder Ejecutivo y Directores Empresas	12,3	13,5	9,3	9,4	9,8	10,3	6,8	11,4	11,7	-0,6	2,3
	Profesionales, Científicos e Intelectuales	69,2	55,1	67,0	50,1	56,9	53,4	47,9	50,3	50,5	-3,9	0,4
	Técnicos y trabajadores asimilados	24,1	31,9	25,1	37,3	30,9	32,2	37,1	39,9	36,0	5,1	-10,0
	Jefes y empleados de oficina	18,3	18,2	16,0	20,4	26,5	23,7	30,2	36,0	38,7	9,8	7,5
	Trabajadores calificados de servicios personales	38,6	40,8	42,0	50,6	51,5	62,0	70,2	67,3	69,4	7,6	3,1
	Comerciantes y Vendedores	182,6	174,2	183,1	186,3	182,1	216,0	209,8	209,8	209,6	1,7	-0,1
	Agricultores trabajadores calificados agropecuarios	1 470,7	1 469,5	1 494,5	1 461,5	1 481,3	1 463,2	1 449,1	1 468,2	1 479,3	0,1	0,8
	Obreros de manufactura y minas	176,0	187,0	177,4	204,3	203,3	195,2	186,2	176,6	166,6	-0,7	-5,7
	Obreros de construcción y choferes	64,1	64,5	63,1	92,6	103,7	111,5	119,2	122,5	120,1	8,2	-2,0
Vendedores ambulantes	68,6	67,7	62,3	82,6	86,5	60,8	61,3	56,4	46,6	-4,7	-17,5	
Trabajadores no calificados de servicios personales	2 123,3	2 081,2	2 131,2	1 983,4	1 915,3	1 942,8	1 888,6	1 815,9	1 762,2	-2,3	-3,0	
Costa	Total	6 650,9	6 638,0	7 012,6	7 517,7	7 650,3	7 852,4	8 097,2	8 194,7	8 431,7	3,0	2,9
	Fuerzas Armadas y Policiales	85,2	82,3	78,1	98,0	82,6	85,5	82,5	97,4	90,9	0,8	-6,7
	Miembros Poder Ejecutivo y Directores Empresas	26,4	35,5	23,6	27,5	49,4	51,3	50,7	46,2	51,3	8,6	11,1
	Profesionales, Científicos e Intelectuales	527,1	510,3	526,8	609,8	623,3	710,4	650,4	684,8	727,9	4,1	6,3
	Técnicos y trabajadores asimilados	537,1	527,8	603,0	720,8	702,0	701,7	739,0	765,2	824,3	5,5	7,7
	Jefes y empleados de oficina	395,1	366,3	404,0	451,8	548,3	542,5	561,6	643,2	726,4	7,9	12,9
	Trabajadores calificados de servicios personales	268,3	295,3	307,7	348,1	378,2	437,2	481,0	462,0	469,9	7,3	1,7
	Comerciantes y Vendedores	751,7	761,4	790,8	837,1	833,4	924,8	990,1	1 000,3	1 048,1	4,2	4,8
	Agricultores trabajadores calificados agropecuarios	289,9	306,5	303,3	324,3	327,2	308,6	316,9	310,3	287,0	-0,1	-7,5
	Obreros de manufactura y minas	655,5	705,9	740,8	831,7	831,0	786,6	816,2	835,7	871,6	3,6	4,3
	Obreros de construcción y choferes	640,8	619,0	720,2	733,3	851,1	862,6	928,0	983,4	952,1	5,1	-3,2
Vendedores ambulantes	588,2	591,0	593,1	599,9	610,4	488,8	489,2	453,4	478,6	-2,5	5,6	
Trabajadores no calificados de servicios personales	1 885,1	1 836,0	1 921,0	1 935,4	1 813,4	1 952,4	1 991,6	1 912,8	1 903,4	0,1	-0,5	
NEP 1/	0,4	0,6	0,0	0,0	0,0	0,0	0,0	0,0	0,0	-	-	
Sierra	Total	4 668,2	4 734,2	4 886,8	4 801,0	4 918,1	4 994,2	5 028,9	5 110,0	5 082,3	1,1	-0,5
	Fuerzas Armadas y Policiales	16,3	24,5	23,4	22,1	18,6	20,3	20,3	17,0	17,8	1,1	4,9
	Miembros Poder Ejecutivo y Directores Empresas	20,5	23,7	18,1	20,9	21,0	27,9	24,8	23,6	23,0	1,5	-2,4
	Profesionales, Científicos e Intelectuales	235,4	215,2	248,3	268,8	281,5	298,3	290,3	313,6	338,6	4,6	8,0
	Técnicos y trabajadores asimilados	121,7	143,2	143,7	175,0	172,0	185,8	203,2	199,5	196,0	6,1	-1,7
	Jefes y empleados de oficina	76,0	96,3	115,7	111,7	129,9	140,0	150,1	178,5	188,6	12,0	5,7
	Trabajadores calificados de servicios personales	81,4	84,1	98,3	96,4	120,8	138,0	167,7	168,4	163,9	9,1	-2,6
	Comerciantes y Vendedores	321,8	350,2	380,3	378,5	384,5	463,6	469,9	460,0	508,9	5,9	10,6
	Agricultores trabajadores calificados agropecuarios	1 177,3	1 152,8	1 189,0	1 113,2	1 134,6	1 124,5	1 123,9	1 156,8	1 166,8	-0,1	0,9
	Obreros de manufactura y minas	342,8	361,6	354,6	384,6	419,7	387,4	391,2	389,0	384,4	1,4	-1,2
	Obreros de construcción y choferes	156,6	168,5	177,7	225,1	230,1	257,0	263,7	307,4	299,4	8,4	-2,6
Vendedores ambulantes	191,6	193,2	192,2	216,6	233,7	149,7	147,9	145,6	124,9	-5,2	-14,2	
Trabajadores no calificados de servicios personales	1 926,9	1 920,8	1 945,5	1 788,2	1 771,7	1 801,8	1 775,9	1 750,6	1 669,9	-1,8	-4,6	
Selva	Total	1 740,7	1 748,3	1 783,6	1 878,4	1 890,8	1 911,1	1 963,7	2 002,6	2 027,6	1,9	1,2
	Fuerzas Armadas y Policiales	5,2	6,7	6,6	7,4	6,6	5,8	6,6	8,6	8,1	5,8	-5,2
	Miembros Poder Ejecutivo y Directores Empresas	9,0	8,2	7,9	6,0	8,0	9,1	8,4	12,9	12,4	4,2	-3,6
	Profesionales, Científicos e Intelectuales	83,5	69,5	79,2	74,4	89,2	82,0	92,6	101,0	115,7	4,2	14,5
	Técnicos y trabajadores asimilados	50,6	55,1	76,1	75,6	72,6	77,7	88,8	77,9	82,7	6,3	6,1
	Jefes y empleados de oficina	40,6	43,8	41,2	40,8	60,4	72,7	77,8	74,5	82,3	9,2	10,5
	Trabajadores calificados de servicios personales	39,2	52,6	50,3	63,3	60,9	77,4	100,4	97,9	99,2	12,3	1,3
	Comerciantes y Vendedores	157,8	158,8	158,6	176,6	166,1	192,5	201,9	231,7	232,6	5,0	0,4
	Agricultores trabajadores calificados agropecuarios	418,9	438,8	425,5	445,6	451,7	451,8	444,4	465,5	484,0	1,8	4,0
	Obreros de manufactura y minas	83,0	94,6	82,2	103,2	120,6	104,8	101,3	101,5	102,7	2,7	1,2
	Obreros de construcción y choferes	91,2	91,7	100,1	116,2	132,8	142,1	151,5	158,0	147,4	6,2	-6,8
Vendedores ambulantes	91,7	90,1	78,0	100,9	112,7	65,8	61,4	59,5	67,2	-3,8	12,8	
Trabajadores no calificados de servicios personales	670,0	638,4	677,8	668,5	609,1	629,4	628,5	613,7	593,4	-1,5	-3,3	

1/ No especificado.

2/ Comprende: Provincia de Lima y Provincia Constitucional del Callao.

Fuente: Instituto Nacional de Estadística e Informática - Encuesta Nacional de Hogares.

CUADRO N° 2.17
PERÚ: POBLACIÓN ECONÓMICAMENTE ACTIVA OCUPADA, SEGÚN PRINCIPALES OCUPACIONES Y
DEPARTAMENTO, 2004 - 2012

(Porcentaje)

Principales ocupaciones / Departamento		2004	2005	2006	2007	2008	2009	2010	2011	2012
Amazonas	Total	100,0	100,0	100,0	100,0	100,0	100,0	100,0	100,0	100,0
	Fuerzas Armadas y Policiales	0,7	0,4	0,6	0,3	0,4	0,3	0,4	0,5	0,8
	Miembros Poder Ejecutivo y Directores Empresas	0,4	0,4	0,3	0,7	0,4	0,9	0,2	0,7	0,5
	Profesionales, Científicos e Intelectuales	4,7	3,5	4,7	3,4	4,2	3,5	3,5	3,4	5,3
	Técnicos y trabajadores asimilados	2,0	1,4	2,0	2,6	1,9	3,2	2,1	2,5	2,2
	Jefes y empleados de oficina	1,2	1,1	1,6	1,8	1,8	2,6	2,4	2,1	3,0
	Trabajadores calificados de servicios personales	1,7	2,2	1,9	2,8	2,7	2,6	2,3	2,2	2,6
	Comerciantes y Vendedores	6,9	7,3	7,4	7,1	7,2	9,3	9,9	9,4	6,5
	Agricultores trabajadores calificados agropecuarios	29,8	32,1	31,2	32,1	32,7	31,1	32,3	32,2	32,6
	Obreros de manufactura y minas	4,8	5,4	5,0	5,1	4,4	4,5	4,3	4,1	4,4
	Obreros de construcción y choferes	3,7	3,8	3,5	3,2	3,8	5,1	6,3	4,4	4,9
	Vendedores ambulantes	2,8	3,6	2,2	2,7	2,8	2,4	2,5	2,1	2,0
	Trabajadores no calificados de servicios personales	41,2	38,6	39,7	38,3	37,8	34,5	34,0	36,4	35,2
	Áncash	Total	100,0	100,0	100,0	100,0	100,0	100,0	100,0	100,0
Fuerzas Armadas y Policiales		0,0	0,1	0,2	0,2	0,1	0,1	0,2	0,3	0,2
Miembros Poder Ejecutivo y Directores Empresas		0,4	0,4	0,3	0,3	0,2	0,4	0,2	0,4	0,3
Profesionales, Científicos e Intelectuales		5,5	4,5	5,0	5,3	5,5	6,0	6,0	6,6	8,1
Técnicos y trabajadores asimilados		3,4	3,6	4,0	5,0	3,4	4,8	4,1	4,2	3,8
Jefes y empleados de oficina		2,9	2,7	2,9	3,4	3,6	3,3	3,3	4,1	4,5
Trabajadores calificados de servicios personales		2,9	2,2	3,3	3,1	3,9	3,9	5,6	6,3	4,9
Comerciantes y Vendedores		6,4	8,8	6,7	8,5	7,5	11,3	11,1	10,7	12,8
Agricultores trabajadores calificados agropecuarios		19,5	17,0	15,6	16,5	17,9	13,8	14,8	16,1	17,4
Obreros de manufactura y minas		6,1	7,7	8,5	7,2	6,7	7,7	8,1	7,5	8,0
Obreros de construcción y choferes		5,1	5,1	6,3	5,3	6,0	6,9	7,9	7,7	7,9
Vendedores ambulantes		6,2	5,4	5,4	5,4	5,5	2,7	2,4	3,0	2,8
Trabajadores no calificados de servicios personales		41,5	42,5	41,8	39,8	39,6	39,1	36,3	33,2	29,2
Apurímac		Total	100,0	100,0	100,0	100,0	100,0	100,0	100,0	100,0
	Fuerzas Armadas y Policiales	0,3	0,4	0,0	0,4	0,1	0,1	0,6	0,3	0,5
	Miembros Poder Ejecutivo y Directores Empresas	0,3	0,8	0,3	0,8	0,2	0,7	0,3	0,4	0,2
	Profesionales, Científicos e Intelectuales	5,9	4,3	4,6	4,9	5,7	4,9	5,4	5,2	6,2
	Técnicos y trabajadores asimilados	1,7	2,4	1,1	1,5	1,6	1,7	2,4	1,6	3,0
	Jefes y empleados de oficina	1,8	1,4	2,9	1,0	2,2	2,8	1,9	3,1	2,7
	Trabajadores calificados de servicios personales	1,5	2,3	0,7	1,8	1,2	1,8	2,5	2,9	3,3
	Comerciantes y Vendedores	7,4	7,3	10,0	7,3	6,7	11,1	10,9	10,2	9,7
	Agricultores trabajadores calificados agropecuarios	28,1	29,9	30,4	30,1	26,0	30,5	31,8	31,2	31,6
	Obreros de manufactura y minas	3,6	1,4	3,5	2,2	3,6	3,3	2,3	4,2	3,6
	Obreros de construcción y choferes	2,3	2,6	2,1	3,1	3,7	2,8	2,3	3,5	3,0
	Vendedores ambulantes	2,3	3,0	2,0	2,5	3,6	1,0	1,6	2,4	1,2
	Trabajadores no calificados de servicios personales	44,7	44,1	42,5	44,2	45,5	39,4	38,0	35,1	34,9
	Arequipa	Total	100,0	100,0	100,0	100,0	100,0	100,0	100,0	100,0
Fuerzas Armadas y Policiales		1,0	1,4	1,6	0,9	1,1	1,5	1,7	0,8	0,4
Miembros Poder Ejecutivo y Directores Empresas		0,9	0,3	0,4	0,4	0,6	0,8	0,9	0,3	0,2
Profesionales, Científicos e Intelectuales		8,3	8,0	7,3	7,4	9,1	10,2	9,5	7,8	9,9
Técnicos y trabajadores asimilados		6,0	7,4	8,2	8,8	8,5	8,5	9,3	8,2	8,2
Jefes y empleados de oficina		3,4	5,6	6,3	4,5	6,2	5,3	6,0	6,1	6,4
Trabajadores calificados de servicios personales		3,9	4,4	4,1	4,4	4,9	5,0	5,5	4,6	5,1
Comerciantes y Vendedores		11,7	11,9	11,2	12,0	11,0	11,6	11,8	10,5	12,0
Agricultores trabajadores calificados agropecuarios		9,0	9,0	8,4	9,4	8,1	7,9	7,3	7,2	6,3
Obreros de manufactura y minas		10,8	10,3	9,0	9,9	11,1	9,7	10,4	11,9	11,0
Obreros de construcción y choferes		8,7	7,7	9,8	10,2	10,5	12,1	9,4	13,3	12,1
Vendedores ambulantes		4,7	6,0	6,4	5,6	5,4	4,1	4,0	4,1	4,4
Trabajadores no calificados de servicios personales		31,5	27,9	27,4	26,7	23,5	23,3	24,1	25,2	23,9

Continúa...

CUADRO N° 2.17
PERÚ: POBLACIÓN ECONÓMICAMENTE ACTIVA OCUPADA, SEGÚN PRINCIPALES OCUPACIONES Y
DEPARTAMENTO, 2004 - 2012

(Porcentaje)

Principales ocupaciones / Departamento		2004	2005	2006	2007	2008	2009	2010	2011	2012
Ayacucho	Total	100,0	100,0	100,0	100,0	100,0	100,0	100,0	100,0	100,0
	Fuerzas Armadas y Policiales	0,1	0,0	0,1	0,4	0,2	0,2	0,2	0,3	0,2
	Miembros Poder Ejecutivo y Directores Empresas	0,4	0,7	0,3	0,5	0,6	1,1	0,5	0,5	0,4
	Profesionales, Científicos e Intelectuales	4,8	4,8	4,1	6,0	5,2	5,5	5,7	6,2	6,2
	Técnicos y trabajadores asimilados	1,8	1,4	1,7	2,5	1,8	2,9	2,9	2,8	3,1
	Jefes y empleados de oficina	1,6	1,4	1,5	2,0	2,3	2,1	3,2	2,5	3,6
	Trabajadores calificados de servicios personales	1,1	1,1	1,7	1,7	2,1	2,1	2,5	2,6	3,5
	Comerciantes y Vendedores	6,2	7,0	8,3	7,9	9,8	8,7	10,0	7,7	8,0
	Agricultores trabajadores calificados agropecuarios	30,1	29,1	30,0	27,7	26,8	28,2	26,7	27,0	28,3
	Obreros de manufactura y minas	3,8	4,3	4,2	4,0	4,4	5,6	5,1	5,4	4,0
	Obreros de construcción y choferes	3,1	2,3	2,9	3,4	3,8	3,5	4,3	5,7	4,9
	Vendedores ambulantes	3,7	3,2	2,8	5,4	5,3	4,4	4,8	4,6	5,2
Trabajadores no calificados de servicios personales	43,2	44,6	42,3	38,6	37,7	35,7	34,0	34,7	32,7	
Cajamarca	Total	100,0	100,0	100,0	100,0	100,0	100,0	100,0	100,0	100,0
	Fuerzas Armadas y Policiales	0,1	0,3	0,1	0,3	0,2	0,2	0,1	0,3	0,4
	Miembros Poder Ejecutivo y Directores Empresas	0,1	0,1	0,1	0,3	0,4	0,4	0,4	0,6	0,6
	Profesionales, Científicos e Intelectuales	3,6	4,3	4,7	4,8	4,6	5,8	6,3	7,1	6,3
	Técnicos y trabajadores asimilados	1,6	2,1	1,3	2,0	1,8	2,4	2,6	2,5	3,2
	Jefes y empleados de oficina	1,1	1,2	1,1	1,8	2,0	2,4	2,1	2,1	2,8
	Trabajadores calificados de servicios personales	1,1	1,2	1,3	2,0	2,2	2,0	3,3	2,7	1,7
	Comerciantes y Vendedores	5,3	6,6	7,6	6,1	6,0	6,7	7,3	6,3	8,3
	Agricultores trabajadores calificados agropecuarios	25,0	24,7	25,1	25,2	26,9	24,7	23,3	24,2	27,7
	Obreros de manufactura y minas	8,5	8,6	9,5	8,2	9,8	8,6	8,0	7,0	7,5
	Obreros de construcción y choferes	2,5	2,3	3,0	3,3	3,1	3,1	3,9	4,4	4,6
	Vendedores ambulantes	3,1	2,3	2,5	2,7	2,6	1,3	1,4	2,6	2,1
Trabajadores no calificados de servicios personales	48,0	46,3	43,7	43,2	40,4	42,3	41,4	40,2	34,7	
Callao	Total	-	-	-	100,0	100,0	100,0	100,0	100,0	100,0
	Fuerzas Armadas y Policiales	-	-	-	1,6	1,3	0,9	1,5	1,8	0,7
	Miembros Poder Ejecutivo y Directores Empresas	-	-	-	0,6	0,3	0,3	0,5	0,2	0,2
	Profesionales, Científicos e Intelectuales	-	-	-	7,0	7,4	7,1	7,2	7,0	7,0
	Técnicos y trabajadores asimilados	-	-	-	12,0	9,7	14,4	12,2	12,6	11,4
	Jefes y empleados de oficina	-	-	-	7,8	11,5	10,5	11,0	8,0	11,1
	Trabajadores calificados de servicios personales	-	-	-	5,9	5,9	6,6	7,9	7,2	6,4
	Comerciantes y Vendedores	-	-	-	11,7	9,3	9,3	10,3	10,5	11,5
	Agricultores trabajadores calificados agropecuarios	-	-	-	0,8	0,2	0,5	0,7	0,7	0,4
	Obreros de manufactura y minas	-	-	-	11,5	13,0	11,2	9,6	11,6	9,9
	Obreros de construcción y choferes	-	-	-	9,7	10,5	10,7	11,1	11,9	12,5
	Vendedores ambulantes	-	-	-	7,2	8,6	6,1	5,3	6,2	6,3
Trabajadores no calificados de servicios personales	-	-	-	24,2	22,2	22,4	22,5	22,3	22,6	
Cusco	Total	100,0	100,0	100,0	100,0	100,0	100,0	100,0	100,0	100,0
	Fuerzas Armadas y Policiales	0,8	0,9	1,1	0,8	0,3	0,4	0,5	0,4	0,8
	Miembros Poder Ejecutivo y Directores Empresas	0,6	0,6	0,5	0,2	0,3	0,6	0,4	0,4	0,5
	Profesionales, Científicos e Intelectuales	4,6	4,3	5,5	6,0	5,7	5,8	5,4	6,7	6,9
	Técnicos y trabajadores asimilados	2,5	3,4	3,5	4,0	4,1	3,5	4,5	4,5	3,6
	Jefes y empleados de oficina	1,8	2,0	2,5	2,6	3,0	4,3	3,3	4,2	5,6
	Trabajadores calificados de servicios personales	3,0	2,3	2,4	1,8	2,1	3,6	4,4	4,5	5,4
	Comerciantes y Vendedores	8,3	7,5	7,4	9,3	9,5	10,9	11,1	13,0	13,2
	Agricultores trabajadores calificados agropecuarios	23,8	23,7	23,5	22,9	22,7	21,8	21,9	21,1	18,4
	Obreros de manufactura y minas	6,0	6,2	6,0	6,4	7,1	6,5	6,7	6,6	6,4
	Obreros de construcción y choferes	3,4	4,5	3,5	6,4	4,6	5,5	5,6	6,8	7,5
	Vendedores ambulantes	5,5	6,3	4,4	5,1	4,9	3,7	3,3	2,7	1,9
Trabajadores no calificados de servicios personales	39,8	38,3	39,8	34,5	35,7	33,6	32,8	29,1	29,8	

Continúa...

CUADRO Nº 2.17
PERÚ: POBLACIÓN ECONÓMICAMENTE ACTIVA OCUPADA, SEGÚN PRINCIPALES OCUPACIONES Y
DEPARTAMENTO, 2004 - 2012

(Porcentaje)

Principales ocupaciones / Departamento		2004	2005	2006	2007	2008	2009	2010	2011	2012
Huancavelica	Total	100,0	100,0	100,0	100,0	100,0	100,0	100,0	100,0	100,0
	Fuerzas Armadas y Policiales	0,0	0,2	0,0	0,3	0,1	0,2	0,3	0,2	0,1
	Miembros Poder Ejecutivo y Directores Empresas	0,9	0,7	0,6	0,4	0,3	0,7	0,3	0,2	0,3
	Profesionales, Científicos e Intelectuales	2,9	3,0	2,7	2,2	3,4	3,1	3,0	3,3	3,1
	Técnicos y trabajadores asimilados	0,4	1,0	1,1	1,4	2,1	1,9	1,8	2,4	1,7
	Jefes y empleados de oficina	0,6	0,9	1,4	1,9	1,0	1,4	1,5	2,0	1,9
	Trabajadores calificados de servicios personales	0,3	0,5	0,8	0,7	1,4	1,1	1,2	1,3	2,0
	Comerciantes y Vendedores	4,8	4,4	5,7	7,9	6,6	8,1	7,6	8,9	8,0
	Agricultores trabajadores calificados agropecuarios	34,1	35,4	33,6	31,9	31,8	31,0	31,5	32,4	31,7
	Obreros de manufactura y minas	2,3	2,5	2,1	2,7	2,8	3,3	4,1	4,0	3,2
	Obreros de construcción y choferes	1,4	0,6	0,8	1,4	1,0	1,8	2,2	2,5	2,5
	Vendedores ambulantes	1,6	1,7	2,1	1,7	2,5	1,5	2,0	2,0	1,5
Trabajadores no calificados de servicios personales	50,8	49,1	49,2	47,5	47,1	45,9	44,5	40,9	44,0	
Huánuco	Total	100,0	100,0	100,0	100,0	100,0	100,0	100,0	100,0	100,0
	Fuerzas Armadas y Policiales	0,1	0,0	0,3	0,3	0,3	0,4	0,2	0,4	0,1
	Miembros Poder Ejecutivo y Directores Empresas	0,7	0,4	0,5	0,5	0,4	0,2	0,9	0,8	0,6
	Profesionales, Científicos e Intelectuales	4,1	3,8	3,6	4,2	4,6	4,7	4,3	4,8	6,8
	Técnicos y trabajadores asimilados	1,8	2,5	2,1	2,5	2,7	2,9	4,1	4,1	2,6
	Jefes y empleados de oficina	0,7	0,8	1,1	1,3	1,5	1,8	2,7	3,5	3,4
	Trabajadores calificados de servicios personales	1,7	1,3	2,7	2,9	3,2	3,0	3,6	2,5	3,0
	Comerciantes y Vendedores	6,7	7,6	6,6	7,3	6,4	6,7	6,3	7,7	7,5
	Agricultores trabajadores calificados agropecuarios	31,1	32,9	33,7	30,5	30,3	30,9	31,6	28,6	28,1
	Obreros de manufactura y minas	3,9	3,7	3,4	5,7	5,2	5,3	5,2	4,6	4,8
	Obreros de construcción y choferes	3,5	4,5	4,1	4,8	5,4	5,9	4,7	6,3	6,6
	Vendedores ambulantes	3,8	4,4	3,8	4,3	4,1	3,8	3,4	3,0	4,0
Trabajadores no calificados de servicios personales	41,9	38,0	38,2	35,7	35,9	34,4	33,1	33,8	32,6	
Ica	Total	100,0	100,0	100,0	100,0	100,0	100,0	100,0	100,0	100,0
	Fuerzas Armadas y Policiales	1,1	0,7	0,4	1,0	0,8	0,7	0,8	0,7	0,8
	Miembros Poder Ejecutivo y Directores Empresas	0,2	0,4	0,3	0,4	0,4	0,7	0,5	0,3	0,6
	Profesionales, Científicos e Intelectuales	6,3	7,1	7,8	7,9	8,5	8,1	7,5	7,4	7,7
	Técnicos y trabajadores asimilados	6,7	5,2	6,0	6,2	5,9	5,2	6,6	5,7	4,7
	Jefes y empleados de oficina	4,7	3,5	3,1	3,6	3,4	5,2	4,3	5,0	5,3
	Trabajadores calificados de servicios personales	3,2	3,0	3,6	3,5	4,2	3,4	5,0	5,2	5,1
	Comerciantes y Vendedores	10,8	11,6	10,3	12,0	9,9	13,7	13,0	14,4	14,6
	Agricultores trabajadores calificados agropecuarios	6,2	8,1	7,4	6,2	6,3	5,4	5,8	5,6	5,6
	Obreros de manufactura y minas	9,7	11,7	11,2	10,1	13,3	11,5	11,0	9,1	8,9
	Obreros de construcción y choferes	7,9	7,5	7,4	9,0	10,0	11,6	11,5	13,2	11,7
	Vendedores ambulantes	7,5	7,7	7,5	6,7	8,3	6,5	3,8	4,8	4,5
Trabajadores no calificados de servicios personales	35,7	33,5	35,0	33,4	29,0	28,0	30,4	28,6	30,6	
Junín	Total	100,0	100,0	100,0	100,0	100,0	100,0	100,0	100,0	100,0
	Fuerzas Armadas y Policiales	0,3	0,4	0,7	0,6	0,4	0,3	0,2	0,3	0,2
	Miembros Poder Ejecutivo y Directores Empresas	0,3	0,9	0,3	0,8	0,7	0,4	0,6	0,8	0,6
	Profesionales, Científicos e Intelectuales	6,7	4,4	7,0	6,9	6,4	6,3	5,9	6,3	6,8
	Técnicos y trabajadores asimilados	4,0	3,2	5,1	5,5	5,5	5,4	4,8	4,6	5,4
	Jefes y empleados de oficina	2,2	2,7	2,1	2,6	2,8	3,2	3,3	5,1	3,5
	Trabajadores calificados de servicios personales	2,0	2,5	3,1	3,1	4,2	4,5	5,1	5,3	4,5
	Comerciantes y Vendedores	11,5	12,2	10,8	10,2	9,2	11,8	12,2	10,5	11,7
	Agricultores trabajadores calificados agropecuarios	19,4	20,3	20,4	17,2	18,7	17,2	15,7	16,6	17,6
	Obreros de manufactura y minas	8,4	8,9	7,3	11,3	11,5	9,7	11,0	9,9	8,9
	Obreros de construcción y choferes	4,4	5,5	4,6	6,1	6,1	6,3	8,5	6,7	6,1
	Vendedores ambulantes	5,6	4,0	4,4	6,6	5,6	3,2	3,3	2,6	2,5
Trabajadores no calificados de servicios personales	35,4	35,0	34,1	29,2	28,8	31,8	29,3	31,4	32,2	

Continúa...

CUADRO N° 2.17
PERÚ: POBLACIÓN ECONÓMICAMENTE ACTIVA OCUPADA, SEGÚN PRINCIPALES OCUPACIONES Y
DEPARTAMENTO, 2004 - 2012

(Porcentaje)

Principales ocupaciones / Departamento		2004	2005	2006	2007	2008	2009	2010	2011	2012
La Libertad	Total	100,0	100,0	100,0	100,0	100,0	100,0	100,0	100,0	100,0
	Fuerzas Armadas y Policiales	0,7	0,5	0,4	0,2	0,2	0,9	0,3	0,6	0,3
	Miembros Poder Ejecutivo y Directores Empresas	0,3	0,4	0,1	0,3	0,3	0,1	0,2	0,1	0,2
	Profesionales, Científicos e Intelectuales	5,7	5,4	5,2	7,1	6,3	7,3	5,6	5,7	6,4
	Técnicos y trabajadores asimilados	4,1	6,4	4,8	6,5	6,1	3,7	7,3	5,7	6,9
	Jefes y empleados de oficina	3,3	3,4	2,4	3,1	4,2	3,7	3,5	4,0	4,9
	Trabajadores calificados de servicios personales	2,9	3,5	3,4	3,4	4,8	5,1	6,0	4,5	4,2
	Comerciantes y Vendedores	11,0	11,8	10,3	10,6	9,7	12,8	12,8	12,5	11,3
	Agricultores trabajadores calificados agropecuarios	15,4	12,5	13,4	12,4	12,8	11,6	12,1	11,2	10,6
	Obreros de manufactura y minas	11,0	9,1	9,2	9,3	10,0	9,9	10,5	10,5	10,4
	Obreros de construcción y choferes	6,4	6,7	8,5	7,9	8,8	7,9	9,2	10,7	9,5
	Vendedores ambulantes	6,9	8,2	8,6	8,4	7,6	5,1	4,1	3,5	3,3
	Trabajadores no calificados de servicios personales	32,4	32,0	33,9	30,8	29,2	31,8	28,3	31,0	32,1
	NEP 1/	0,1	0,0	0,0	0,0	0,0	0,0	0,0	0,0	0,0
Lambayeque	Total	100,0	100,0	100,0	100,0	100,0	100,0	100,0	100,0	100,0
	Fuerzas Armadas y Policiales	0,9	0,6	0,5	0,6	0,6	1,2	0,6	0,7	0,8
	Miembros Poder Ejecutivo y Directores Empresas	0,3	0,2	0,2	0,3	0,5	0,4	0,2	0,2	0,4
	Profesionales, Científicos e Intelectuales	5,8	6,9	6,8	5,8	4,4	5,7	6,2	5,9	7,3
	Técnicos y trabajadores asimilados	4,3	4,3	4,7	5,3	5,6	4,4	4,5	4,2	4,5
	Jefes y empleados de oficina	4,7	4,5	3,8	3,5	3,9	3,0	3,0	4,4	3,9
	Trabajadores calificados de servicios personales	3,0	2,2	3,8	3,6	4,0	4,2	3,6	4,3	6,2
	Comerciantes y Vendedores	12,0	13,5	12,4	10,7	11,4	11,2	12,5	11,6	12,8
	Agricultores trabajadores calificados agropecuarios	9,4	11,1	9,8	12,1	14,9	13,6	12,0	10,0	9,2
	Obreros de manufactura y minas	7,6	7,2	7,5	10,2	8,0	8,5	9,1	8,6	7,5
	Obreros de construcción y choferes	8,3	7,1	8,6	10,0	11,3	10,6	9,4	10,6	11,8
	Vendedores ambulantes	8,9	8,2	6,8	8,1	9,2	7,2	8,0	8,3	6,7
	Trabajadores no calificados de servicios personales	34,9	34,2	35,1	29,7	26,2	29,8	30,8	31,3	28,9
	Lima	Total	-	-	-	100,0	100,0	100,0	100,0	100,0
Fuerzas Armadas y Policiales		-	-	-	1,7	1,4	1,2	1,2	1,4	1,4
Miembros Poder Ejecutivo y Directores Empresas		-	-	-	0,4	0,8	0,9	0,9	0,8	0,8
Profesionales, Científicos e Intelectuales		-	-	-	9,1	9,2	10,4	8,9	9,6	9,5
Técnicos y trabajadores asimilados		-	-	-	11,5	11,0	10,7	10,5	11,3	11,9
Jefes y empleados de oficina		-	-	-	7,1	8,4	8,2	8,3	9,8	10,4
Trabajadores calificados de servicios personales		-	-	-	4,4	4,8	5,7	5,7	5,5	5,2
Comerciantes y Vendedores		-	-	-	10,8	10,8	11,1	11,6	11,5	11,4
Agricultores trabajadores calificados agropecuarios		-	-	-	1,6	1,6	1,6	1,3	1,5	1,3
Obreros de manufactura y minas		-	-	-	12,1	11,1	10,0	10,3	10,7	11,4
Obreros de construcción y choferes		-	-	-	9,9	11,6	11,2	12,0	11,8	11,0
Vendedores ambulantes		-	-	-	7,5	7,4	6,1	6,3	5,3	5,9
Trabajadores no calificados de servicios personales		-	-	-	23,9	21,8	23,0	22,9	20,8	19,8
Prov. Lima		Total	-	-	-	100,0	100,0	100,0	100,0	100,0
	Fuerzas Armadas y Policiales	-	-	-	1,9	1,5	1,2	1,3	1,5	1,4
	Miembros Poder Ejecutivo y Directores Empresas	-	-	-	0,4	0,8	1,0	0,9	0,8	0,9
	Profesionales, Científicos e Intelectuales	-	-	-	9,6	9,6	11,0	9,3	10,0	9,7
	Técnicos y trabajadores asimilados	-	-	-	12,2	11,5	11,4	10,9	12,0	12,5
	Jefes y empleados de oficina	-	-	-	7,6	9,0	8,7	8,8	10,2	10,9
	Trabajadores calificados de servicios personales	-	-	-	4,4	4,8	5,8	5,7	5,6	5,2
	Comerciantes y Vendedores	-	-	-	10,7	10,7	11,0	11,3	11,5	11,3
	Agricultores trabajadores calificados agropecuarios	-	-	-	0,4	0,3	0,3	0,2	0,4	0,3
	Obreros de manufactura y minas	-	-	-	12,7	11,5	10,3	10,8	11,0	11,9
	Obreros de construcción y choferes	-	-	-	10,0	12,0	11,3	12,1	12,1	11,1
	Vendedores ambulantes	-	-	-	7,5	7,5	6,0	6,7	5,3	6,1
	Trabajadores no calificados de servicios personales	-	-	-	22,6	20,7	22,0	22,1	19,7	18,8

Continúa...

CUADRO N° 2.17
PERÚ: POBLACIÓN ECONÓMICAMENTE ACTIVA OCUPADA, SEGÚN PRINCIPALES OCUPACIONES Y
DEPARTAMENTO, 2004 - 2012
 (Porcentaje)

Principales ocupaciones / Departamento		2004	2005	2006	2007	2008	2009	2010	2011	2012
Resto Prov.	Total	-	-	-	100,0	100,0	100,0	100,0	100,0	100,0
Lima 2/	Fuerzas Armadas y Policiales	-	-	-	0,3	0,3	0,6	0,8	0,5	0,6
	Miembros Poder Ejecutivo y Directores Empresas	-	-	-	0,4	0,5	0,0	0,6	1,0	0,7
	Profesionales, Científicos e Intelectuales	-	-	-	5,5	5,4	5,2	5,9	5,9	7,3
	Técnicos y trabajadores asimilados	-	-	-	5,0	6,2	5,0	6,6	5,0	6,3
	Jefes y empleados de oficina	-	-	-	3,0	2,9	3,3	4,3	5,6	5,8
	Trabajadores calificados de servicios personales	-	-	-	4,7	4,9	4,0	4,9	5,1	5,5
	Comerciantes y Vendedores	-	-	-	12,1	11,9	12,3	14,2	11,2	12,4
	Agricultores trabajadores calificados agropecuarios	-	-	-	11,5	13,6	13,7	11,9	12,5	11,1
	Obreros de manufactura y minas	-	-	-	6,5	8,0	6,8	5,8	7,5	6,4
	Obreros de construcción y choferes	-	-	-	8,8	7,7	10,6	10,5	9,2	10,3
	Vendedores ambulantes	-	-	-	7,0	6,3	6,8	3,1	5,5	4,4
	Trabajadores no calificados de servicios personales	-	-	-	35,2	32,2	31,7	31,4	31,1	29,2
Loreto	Total	100,0	100,0	100,0	100,0	100,0	100,0	100,0	100,0	100,0
	Fuerzas Armadas y Policiales	0,5	0,7	0,8	0,7	0,9	0,6	0,9	0,7	0,6
	Miembros Poder Ejecutivo y Directores Empresas	0,3	0,3	0,8	0,4	0,4	0,5	0,4	0,6	0,7
	Profesionales, Científicos e Intelectuales	7,7	5,6	6,2	4,8	6,5	5,1	5,4	6,2	6,8
	Técnicos y trabajadores asimilados	3,0	3,7	5,3	3,2	4,3	4,8	4,7	4,8	5,3
	Jefes y empleados de oficina	3,5	3,3	3,5	2,9	4,3	5,4	5,2	5,0	4,5
	Trabajadores calificados de servicios personales	1,6	3,3	2,3	3,1	3,1	3,7	5,6	6,4	6,2
	Comerciantes y Vendedores	8,6	8,4	9,4	9,4	9,2	11,3	11,6	12,6	13,2
	Agricultores trabajadores calificados agropecuarios	20,3	20,3	20,1	20,7	20,3	20,4	21,0	22,1	21,9
	Obreros de manufactura y minas	4,5	6,2	5,8	5,6	7,3	6,1	4,9	4,9	5,0
	Obreros de construcción y choferes	5,6	5,8	5,4	5,6	7,2	7,8	7,8	8,5	7,7
	Vendedores ambulantes	8,4	8,7	7,9	9,3	9,7	5,6	5,1	3,8	3,2
	Trabajadores no calificados de servicios personales	35,9	33,6	32,5	34,4	26,8	28,5	27,3	24,5	24,9
Madre de Dios	Total	100,0	100,0	100,0	100,0	100,0	100,0	100,0	100,0	100,0
	Fuerzas Armadas y Policiales	0,3	0,5	0,8	0,6	0,6	0,4	0,4	0,8	1,1
	Miembros Poder Ejecutivo y Directores Empresas	0,5	0,4	0,3	0,3	0,3	1,0	0,8	0,8	0,9
	Profesionales, Científicos e Intelectuales	5,3	4,8	6,3	5,4	7,0	6,9	5,2	4,7	5,6
	Técnicos y trabajadores asimilados	6,5	5,8	9,4	7,8	7,8	9,2	8,1	10,8	9,7
	Jefes y empleados de oficina	3,5	4,9	3,4	3,8	4,4	5,5	6,0	4,6	7,2
	Trabajadores calificados de servicios personales	5,3	5,5	5,9	6,1	5,1	5,3	5,5	5,4	5,4
	Comerciantes y Vendedores	13,0	17,3	14,1	11,8	12,7	10,2	13,8	12,0	12,7
	Agricultores trabajadores calificados agropecuarios	10,6	12,5	11,0	11,8	11,1	14,5	12,9	12,9	14,0
	Obreros de manufactura y minas	12,7	8,2	7,7	7,3	7,0	5,1	7,7	7,6	5,9
	Obreros de construcción y choferes	10,7	9,1	11,2	11,4	12,8	12,8	11,8	14,5	11,0
	Vendedores ambulantes	3,6	4,9	3,4	4,2	5,4	4,6	4,6	4,3	4,1
	Trabajadores no calificados de servicios personales	28,2	26,1	26,3	29,5	25,9	24,5	23,3	21,7	22,4
Moquegua	Total	100,0	100,0	100,0	100,0	100,0	100,0	100,0	100,0	100,0
	Fuerzas Armadas y Policiales	0,4	0,8	0,9	0,5	1,0	1,1	1,5	1,0	0,5
	Miembros Poder Ejecutivo y Directores Empresas	0,8	0,7	0,3	0,3	0,7	0,4	0,8	0,6	0,8
	Profesionales, Científicos e Intelectuales	6,5	7,1	6,0	5,0	5,0	6,1	6,4	7,0	7,4
	Técnicos y trabajadores asimilados	5,5	4,7	6,1	5,1	5,3	7,0	6,9	7,1	7,8
	Jefes y empleados de oficina	4,4	4,8	6,1	4,2	5,9	6,9	6,6	6,1	8,6
	Trabajadores calificados de servicios personales	3,0	2,4	3,8	3,6	3,4	2,9	3,9	5,1	4,6
	Comerciantes y Vendedores	6,8	7,3	8,0	8,2	9,0	10,4	7,6	9,1	9,3
	Agricultores trabajadores calificados agropecuarios	18,0	17,6	15,2	16,5	14,5	16,3	14,0	17,4	15,7
	Obreros de manufactura y minas	6,7	9,1	6,3	7,9	9,8	7,0	7,9	6,7	6,2
	Obreros de construcción y choferes	8,5	7,7	8,3	7,6	8,5	9,9	9,5	10,7	8,2
	Vendedores ambulantes	7,2	5,8	4,8	6,2	4,7	3,3	4,2	2,1	3,0
	Trabajadores no calificados de servicios personales	32,1	32,0	34,2	34,8	32,3	28,7	30,6	27,2	27,7

Continúa...

CUADRO N° 2.17
PERÚ: POBLACIÓN ECONÓMICAMENTE ACTIVA OCUPADA, SEGÚN PRINCIPALES OCUPACIONES Y
DEPARTAMENTO, 2004 - 2012
 (Porcentaje)

Principales ocupaciones / Departamento		2004	2005	2006	2007	2008	2009	2010	2011	2012
Pasco	Total	100,0	100,0	100,0	100,0	100,0	100,0	100,0	100,0	100,0
	Fuerzas Armadas y Policiales	0,1	0,1	0,0	0,2	0,0	0,2	0,0	0,2	0,1
	Miembros Poder Ejecutivo y Directores Empresas	0,3	0,4	0,6	0,8	0,6	0,4	0,5	0,4	0,4
	Profesionales, Científicos e Intelectuales	5,2	5,0	4,4	5,3	6,0	7,7	6,3	5,8	6,9
	Técnicos y trabajadores asimilados	3,2	4,4	4,8	5,9	5,0	4,9	5,1	4,6	4,4
	Jefes y empleados de oficina	2,4	2,4	2,0	2,9	3,9	2,6	3,2	2,6	4,4
	Trabajadores calificados de servicios personales	2,9	2,9	2,5	2,2	2,0	3,0	2,6	3,4	2,4
	Comerciantes y Vendedores	10,0	9,9	9,9	10,6	9,0	9,1	9,9	10,2	10,7
	Agricultores trabajadores calificados agropecuarios	21,9	20,6	20,3	19,7	21,0	20,4	21,7	23,3	23,0
	Obreros de manufactura y minas	9,0	7,5	9,5	6,9	9,2	5,8	7,5	8,8	7,7
	Obreros de construcción y choferes	4,5	5,3	5,0	6,9	5,4	6,9	7,9	6,7	6,4
	Vendedores ambulantes	5,4	5,8	4,3	2,5	3,7	2,5	2,3	1,7	1,2
	Trabajadores no calificados de servicios personales	35,0	35,7	36,7	36,0	34,3	36,6	33,0	32,3	32,4
Piura	Total	100,0	100,0	100,0	100,0	100,0	100,0	100,0	100,0	100,0
	Fuerzas Armadas y Policiales	0,5	0,4	0,3	0,3	0,3	0,5	0,3	0,4	0,7
	Miembros Poder Ejecutivo y Directores Empresas	0,1	0,4	0,2	0,2	0,4	0,3	0,2	0,3	0,2
	Profesionales, Científicos e Intelectuales	4,1	3,5	4,0	4,8	5,6	5,3	4,9	5,3	5,8
	Técnicos y trabajadores asimilados	3,6	2,6	4,9	4,9	5,2	4,7	4,7	4,8	5,2
	Jefes y empleados de oficina	2,2	2,4	2,6	3,1	2,9	3,9	2,9	3,6	4,5
	Trabajadores calificados de servicios personales	6,0	7,1	5,6	5,4	4,2	5,1	5,3	5,0	5,9
	Comerciantes y Vendedores	10,5	8,3	9,2	9,6	11,0	11,1	11,4	12,1	13,4
	Agricultores trabajadores calificados agropecuarios	16,7	18,3	16,7	16,1	13,8	11,9	13,4	15,3	13,7
	Obreros de manufactura y minas	7,9	7,3	9,2	9,1	9,2	9,1	8,2	7,5	7,0
	Obreros de construcción y choferes	5,7	6,3	6,2	8,1	8,9	8,7	8,6	9,9	8,6
	Vendedores ambulantes	6,7	8,0	8,2	7,6	7,1	6,4	6,0	4,8	5,2
	Trabajadores no calificados de servicios personales	36,2	35,3	32,9	30,9	31,4	33,0	34,2	31,1	29,9
Puno	Total	100,0	100,0	100,0	100,0	100,0	100,0	100,0	100,0	100,0
	Fuerzas Armadas y Policiales	0,2	0,7	0,2	0,3	0,3	0,2	0,0	0,0	0,2
	Miembros Poder Ejecutivo y Directores Empresas	0,3	0,8	0,6	0,4	0,3	0,6	0,1	0,5	0,4
	Profesionales, Científicos e Intelectuales	4,3	3,7	4,8	5,0	5,5	5,3	5,2	5,6	5,3
	Técnicos y trabajadores asimilados	2,4	2,2	2,1	3,2	2,9	2,6	3,3	3,1	3,0
	Jefes y empleados de oficina	1,3	1,5	1,7	1,5	2,3	1,9	2,6	2,5	2,1
	Trabajadores calificados de servicios personales	1,4	1,4	1,2	1,1	1,2	1,9	2,2	2,7	2,2
	Comerciantes y Vendedores	5,8	5,1	7,3	7,3	7,8	10,1	10,0	9,9	12,7
	Agricultores trabajadores calificados agropecuarios	27,4	25,0	23,9	22,8	22,6	24,2	23,6	24,6	25,1
	Obreros de manufactura y minas	8,9	9,1	9,3	10,5	11,5	9,6	8,2	7,8	8,8
	Obreros de construcción y choferes	3,0	2,2	2,1	3,2	4,4	5,5	5,1	5,9	4,9
	Vendedores ambulantes	6,6	6,5	6,6	6,5	8,1	4,0	3,5	4,0	3,1
	Trabajadores no calificados de servicios personales	38,3	41,8	40,2	38,0	33,3	33,9	36,2	33,4	32,2
San Martín	Total	100,0	100,0	100,0	100,0	100,0	100,0	100,0	100,0	100,0
	Fuerzas Armadas y Policiales	0,3	0,3	0,0	0,3	0,4	0,2	0,2	0,3	0,3
	Miembros Poder Ejecutivo y Directores Empresas	1,1	0,6	0,2	0,1	0,5	0,5	0,5	0,9	0,8
	Profesionales, Científicos e Intelectuales	3,2	3,6	2,8	5,1	5,1	4,5	6,4	6,1	7,1
	Técnicos y trabajadores asimilados	3,4	3,0	4,0	4,3	3,7	4,2	5,2	3,3	3,9
	Jefes y empleados de oficina	2,2	3,0	2,8	2,0	3,1	3,6	4,5	3,9	5,0
	Trabajadores calificados de servicios personales	2,3	2,2	2,6	3,5	2,2	3,2	4,9	3,8	4,2
	Comerciantes y Vendedores	7,5	8,1	7,2	8,7	8,5	9,6	9,1	10,6	9,6
	Agricultores trabajadores calificados agropecuarios	29,6	29,2	26,7	26,1	24,3	25,3	24,0	23,4	26,3
	Obreros de manufactura y minas	4,4	5,5	4,0	5,7	6,2	5,0	5,5	4,1	5,0
	Obreros de construcción y choferes	3,7	5,1	5,6	6,5	8,2	7,2	6,2	6,7	7,2
	Vendedores ambulantes	2,4	3,8	2,7	3,7	5,3	2,6	2,0	3,0	3,1
	Trabajadores no calificados de servicios personales	40,0	35,4	41,5	34,1	32,5	34,1	31,6	33,8	27,5

Continúa...

CUADRO N° 2.17
PERÚ: POBLACIÓN ECONÓMICAMENTE ACTIVA OCUPADA, SEGÚN PRINCIPALES OCUPACIONES Y
DEPARTAMENTO, 2004 - 2012

(Porcentaje)

Conclusión.

Principales ocupaciones / Departamento		2004	2005	2006	2007	2008	2009	2010	2011	2012
Tacna	Total	100,0	100,0	100,0	100,0	100,0	100,0	100,0	100,0	100,0
	Fuerzas Armadas y Policiales	1,0	2,1	1,2	2,2	1,9	2,2	2,0	1,9	1,4
	Miembros Poder Ejecutivo y Directores Empresas	0,9	0,5	0,5	0,5	0,6	0,2	0,5	0,5	0,7
	Profesionales, Científicos e Intelectuales	7,3	7,0	8,6	7,5	7,6	7,5	7,9	6,6	8,4
	Técnicos y trabajadores asimilados	5,6	5,0	7,7	5,6	7,4	8,3	9,7	6,5	5,6
	Jefes y empleados de oficina	6,2	4,7	5,0	6,1	7,2	5,2	7,6	7,4	8,4
	Trabajadores calificados de servicios personales	3,1	2,6	3,2	3,5	5,2	6,4	6,0	4,3	5,8
	Comerciantes y Vendedores	11,6	13,5	12,8	12,4	12,6	12,4	12,7	16,0	14,7
	Agricultores trabajadores calificados agropecuarios	8,9	7,7	8,3	7,7	7,1	9,6	7,8	7,7	8,2
	Obreros de manufactura y minas	8,1	7,1	7,1	6,8	10,0	7,8	7,5	7,4	7,3
	Obreros de construcción y choferes	8,1	9,1	7,6	7,5	6,8	9,8	11,4	12,6	13,0
	Vendedores ambulantes	10,4	12,0	10,4	11,5	8,7	5,3	3,7	6,0	4,3
Tumbes	Total	100,0	100,0	100,0	100,0	100,0	100,0	100,0	100,0	100,0
	Fuerzas Armadas y Policiales	1,4	1,2	2,4	1,5	1,6	1,8	1,3	1,0	1,1
	Miembros Poder Ejecutivo y Directores Empresas	0,4	0,4	0,2	0,3	0,7	0,3	0,5	0,3	0,3
	Profesionales, Científicos e Intelectuales	5,5	5,2	4,3	5,6	5,5	7,4	7,3	6,4	7,6
	Técnicos y trabajadores asimilados	3,0	5,4	4,4	3,8	4,2	4,1	5,0	4,3	5,7
	Jefes y empleados de oficina	3,4	3,4	3,5	4,4	4,3	4,1	5,7	5,8	5,4
	Trabajadores calificados de servicios personales	3,8	3,9	3,1	5,2	5,0	6,3	8,8	6,2	6,3
	Comerciantes y Vendedores	10,0	10,8	10,4	11,0	10,6	14,0	13,0	12,9	15,6
	Agricultores trabajadores calificados agropecuarios	19,0	16,5	21,7	14,3	14,6	13,1	10,3	11,8	9,2
	Obreros de manufactura y minas	6,2	8,2	5,7	5,1	6,5	7,1	6,2	6,6	6,1
	Obreros de construcción y choferes	6,3	6,6	6,2	12,7	12,9	12,6	12,5	13,0	14,5
	Vendedores ambulantes	8,2	7,9	7,2	9,0	11,5	5,5	5,8	6,9	5,3
Ucayali	Total	100,0	100,0	100,0	100,0	100,0	100,0	100,0	100,0	100,0
	Fuerzas Armadas y Policiales	0,0	0,6	0,2	0,5	0,1	0,3	0,3	0,7	0,4
	Miembros Poder Ejecutivo y Directores Empresas	0,4	0,2	0,3	0,4	1,0	0,6	0,7	0,3	0,6
	Profesionales, Científicos e Intelectuales	5,9	5,1	4,8	4,8	4,4	5,4	4,7	5,6	6,1
	Técnicos y trabajadores asimilados	5,4	5,8	6,0	6,0	5,5	5,4	6,2	5,1	4,8
	Jefes y empleados de oficina	4,7	4,1	3,7	4,3	5,3	4,0	4,6	4,3	4,7
	Trabajadores calificados de servicios personales	3,1	5,6	5,8	5,5	5,7	7,6	8,5	7,9	7,2
	Comerciantes y Vendedores	10,0	11,9	11,4	11,4	9,4	12,4	11,8	14,7	14,2
	Agricultores trabajadores calificados agropecuarios	15,0	14,2	14,6	14,3	14,3	14,8	14,8	13,4	14,1
	Obreros de manufactura y minas	8,1	9,4	6,7	7,5	9,0	9,0	7,4	8,6	9,2
	Obreros de construcción y choferes	9,4	8,7	11,6	10,6	11,0	10,9	12,1	12,5	11,6
	Vendedores ambulantes	7,5	4,4	3,7	7,1	9,5	4,3	3,8	2,7	3,4
Lima y Callao 3/	Total	100,0	100,0	100,0	100,0	100,0	100,0	100,0	100,0	100,0
	Fuerzas Armadas y Policiales	1,6	1,6	1,4	1,7	1,4	1,1	1,2	1,4	1,3
	Miembros Poder Ejecutivo y Directores Empresas	0,5	0,6	0,4	0,4	0,8	0,8	0,8	0,7	0,8
	Profesionales, Científicos e Intelectuales	9,1	8,7	8,3	8,9	9,0	10,1	8,8	9,4	9,3
	Técnicos y trabajadores asimilados	9,9	9,7	10,2	11,5	10,8	11,1	10,6	11,4	11,9
	Jefes y empleados de oficina	6,9	6,5	7,1	7,2	8,7	8,4	8,6	9,6	10,4
	Trabajadores calificados de servicios personales	3,7	4,3	4,2	4,6	4,9	5,8	5,9	5,7	5,3
	Comerciantes y Vendedores	11,0	11,0	11,2	10,9	10,7	11,0	11,5	11,4	11,4
	Agricultores trabajadores calificados agropecuarios	1,6	1,7	1,8	1,5	1,5	1,5	1,3	1,5	1,2
	Obreros de manufactura y minas	10,2	11,8	11,1	12,0	11,3	10,1	10,2	10,8	11,3
	Obreros de construcción y choferes	10,5	10,2	11,0	9,9	11,5	11,2	11,9	11,8	11,1
	Vendedores ambulantes	8,9	8,5	8,1	7,4	7,5	6,1	6,2	5,4	5,9
Trabajadores no calificados de servicios personales	26,1	25,4	25,2	23,9	21,9	22,9	22,9	20,9	20,1	

1/ No especificado.

2/ Excluye la Provincia de Lima.

3/ Comprende el departamento de Lima y la Provincia Constitucional del Callao.

Fuente: Instituto Nacional de Estadística e Informática - Encuesta Nacional de Hogares.

CUADRO Nº 2.18
PERÚ: POBLACIÓN ECONÓMICAMENTE ACTIVA OCUPADA POR EMPLEO SECUNDARIO, SEGÚN CATEGORÍA DE OCUPACIÓN Y
ÁMBITO GEOGRÁFICO, 2004 - 2012

(Miles de personas)

Categoría de ocupación/ Ámbito geográfico		2004	2005	2006	2007	2008	2009	2010	2011	2012	Tasa de crecimiento promedio anual (%) 2004- 2012	Variación porcentual 2012/2011
Nacional	Total	2 580,0	2 523,0	2 664,9	3 286,9	3 514,8	3 806,2	3 984,3	3 785,2	3 766,1	4,8	-0,5
	Empleador o patrono	92,7	97,0	106,1	129,1	134,1	146,1	137,7	112,6	112,9	2,5	0,2
	Trabajador independiente	1 046,4	971,9	1 041,8	1 337,2	1 428,6	1 568,1	1 732,7	1 661,6	1 599,6	5,4	-3,7
	Empleado	188,4	166,3	168,2	229,2	254,6	246,8	259,6	260,3	225,2	2,3	-13,5
	Obrero	301,0	302,0	343,5	374,4	397,2	395,9	438,3	414,1	436,0	4,7	5,3
	Trabajador familiar no remunerado	879,7	907,3	915,4	1 108,9	1 171,2	1 316,7	1 261,5	1 207,8	1 226,0	4,2	1,5
	Trabajador del hogar	20,1	31,3	41,3	44,0	44,6	44,7	42,4	33,8	38,4	8,4	13,7
	Otro	51,6	47,1	48,7	64,1	84,6	87,8	112,1	95,1	127,9	12,0	34,5
Lima	Total	425,8	331,2	423,2	600,8	612,2	748,1	795,1	703,3	672,6	5,9	-4,4
Metropolitana 1/	Empleador o patrono	20,6	10,9	14,4	22,4	31,7	32,4	25,9	20,0	23,2	1,5	16,3
	Trabajador independiente	209,8	155,1	208,5	297,4	324,1	402,8	440,0	388,1	361,9	7,0	-6,8
	Empleado	81,5	71,7	70,7	111,1	111,6	97,7	116,5	119,5	99,4	2,5	-16,8
	Obrero	37,3	28,1	38,8	42,1	42,8	55,2	61,8	48,2	45,8	2,6	-4,8
	Trabajador familiar no remunerado	70,0	49,4	65,7	104,9	79,5	126,7	119,6	109,7	116,7	6,6	6,5
	Trabajador del hogar	4,1	16,0	24,4	20,2	21,1	27,1	25,8	16,1	20,6	22,4	28,0
	Otro	2,5	0,0	0,7	2,7	1,5	6,2	5,4	1,8	5,0	9,2	186,1
Resto País	Total	2 154,1	2 191,8	2 241,7	2 686,1	2 902,6	3 058,1	3 189,3	3 081,9	3 093,5	4,6	0,4
	Empleador o patrono	72,1	86,1	91,7	106,7	102,4	113,7	111,8	92,6	89,7	2,8	-3,2
	Trabajador independiente	836,6	816,9	833,3	1 039,8	1 104,5	1 165,4	1 292,7	1 273,4	1 237,8	5,0	-2,8
	Empleado	106,9	94,6	97,5	118,1	143,0	149,1	143,1	140,8	125,8	2,1	-10,6
	Obrero	263,7	273,9	304,6	332,4	354,4	340,8	376,5	366,0	390,2	5,0	6,6
	Trabajador familiar no remunerado	809,7	857,9	849,7	1 003,9	1 091,8	1 190,0	1 141,9	1 098,1	1 109,3	4,0	1,0
	Trabajador del hogar	16,1	15,3	16,8	23,8	23,5	17,5	16,6	17,7	17,9	1,4	0,8
	Otro	49,1	47,1	48,0	61,4	83,0	81,5	106,6	93,3	122,8	12,1	31,7
Urbana	Total	1 491,9	1 402,2	1 518,6	1 988,8	2 082,2	2 304,4	2 463,4	2 385,3	2 323,6	5,7	-2,6
	Empleador o patrono	68,1	63,6	69,4	100,1	100,3	115,9	107,4	92,9	93,9	4,1	1,1
	Trabajador independiente	684,5	606,5	678,6	910,2	995,2	1 104,1	1 225,9	1 210,2	1 161,5	6,8	-4,0
	Empleado	174,8	155,0	157,8	215,6	234,9	227,7	240,2	238,5	204,7	2,0	-14,2
	Obrero	119,9	109,4	139,6	148,9	150,7	160,8	196,0	176,3	170,8	4,5	-3,1
	Trabajador familiar no remunerado	394,9	416,1	409,2	534,8	517,4	614,6	601,9	596,3	605,7	5,5	1,6
	Trabajador del hogar	18,5	28,4	38,3	40,9	39,6	42,1	38,7	30,9	36,7	8,9	18,5
	Otro	31,2	23,2	25,6	38,3	44,0	39,3	53,3	40,0	50,3	6,1	25,6
Rural	Total	1 088,0	1 120,8	1 146,4	1 298,1	1 432,6	1 501,8	1 521,0	1 399,9	1 442,6	3,6	3,0
	Empleador o patrono	24,6	33,4	36,7	29,0	33,7	30,3	30,4	19,7	19,0	-3,2	-3,6
	Trabajador independiente	362,0	365,5	363,2	427,0	433,4	464,0	506,8	451,3	438,2	2,4	-2,9
	Empleado	13,5	11,3	10,4	13,7	19,7	19,2	19,4	21,8	20,5	5,3	-6,0
	Obrero	181,1	192,7	203,8	225,6	246,5	235,1	242,3	237,8	265,2	4,9	11,5
	Trabajador familiar no remunerado	484,8	491,2	506,2	574,0	653,8	702,1	659,6	611,4	620,3	3,1	1,5
	Trabajador del hogar	1,6	2,9	2,9	3,1	5,0	2,6	3,6	2,9	1,8	1,2	-37,9
	Otro	20,4	24,0	23,1	25,8	40,5	48,5	58,8	55,1	77,6	18,2	41,0
Costa	Total	1 069,2	1 010,2	1 104,9	1 467,0	1 449,7	1 636,1	1 735,0	1 554,2	1 545,4	4,7	-0,6
	Empleador o patrono	40,1	34,8	38,2	58,6	61,5	70,9	60,0	45,9	47,9	2,2	4,5
	Trabajador independiente	497,7	428,2	495,1	679,9	706,4	792,9	874,8	803,0	790,8	6,0	-1,5
	Empleado	129,2	116,9	116,0	165,7	174,3	167,7	174,1	177,3	149,8	1,9	-15,5
	Obrero	96,6	86,2	108,4	123,7	111,6	125,2	155,3	130,6	120,6	2,8	-7,7
	Trabajador familiar no remunerado	277,9	300,1	300,8	387,9	340,2	415,8	408,7	353,8	381,3	4,0	7,8
	Trabajador del hogar	11,2	23,3	33,4	32,7	31,4	38,3	32,4	26,1	30,1	13,2	15,0
	Otro	16,5	20,7	13,1	18,6	24,3	25,2	29,9	17,5	25,0	5,3	42,5
Sierra	Total	1 157,2	1 156,7	1 199,8	1 327,8	1 498,7	1 620,6	1 647,8	1 601,2	1 615,7	4,3	0,9
	Empleador o patrono	39,8	46,3	52,0	47,2	49,5	51,9	53,1	42,5	40,0	0,1	-5,8
	Trabajador independiente	395,9	411,9	403,1	469,8	490,3	543,3	600,7	593,8	547,9	4,1	-7,7
	Empleado	47,2	34,3	37,1	45,1	61,0	60,2	63,0	59,6	54,8	1,9	-8,1
	Obrero	162,3	159,9	185,9	189,3	224,4	223,0	229,4	221,9	259,7	6,0	17,0
	Trabajador familiar no remunerado	472,6	475,1	485,7	531,8	618,3	685,1	629,7	613,1	619,1	3,4	1,0
	Trabajador del hogar	7,8	6,7	5,7	7,1	8,5	5,4	6,7	5,4	5,3	-4,7	-1,1
	Otro	31,7	22,5	30,4	37,4	46,7	51,6	65,2	65,0	89,0	13,8	36,9
Selva	Total	353,6	356,0	360,2	492,1	566,4	549,5	601,5	629,8	605,0	6,9	-3,9
	Empleador o patrono	12,8	15,9	16,0	23,3	23,1	23,3	24,7	24,3	25,0	8,7	2,8
	Trabajador independiente	152,8	131,8	143,7	187,6	231,9	231,9	257,2	264,7	260,9	6,9	-1,4
	Empleado	12,0	15,1	15,1	18,4	19,3	18,9	22,5	23,4	20,6	7,0	-11,9
	Obrero	42,1	55,9	49,2	61,4	61,2	47,7	53,7	61,6	55,7	3,6	-9,6
	Trabajador familiar no remunerado	129,2	132,1	128,9	189,2	212,7	215,8	223,2	240,9	225,7	7,2	-6,3
	Trabajador del hogar	1,2	1,2	2,1	4,2	4,6	1,0	3,2	2,3	3,1	12,7	33,2
	Otro	3,5	3,9	5,2	8,1	13,6	11,0	17,0	12,5	13,9	18,8	11,0

1/ Comprende: Provincia de Lima y Provincia Constitucional del Callao.

Fuente: Instituto Nacional de Estadística e Informática - Encuesta Nacional de Hogares.

CUADRO N° 2.19
PERÚ: POBLACIÓN ECONÓMICAMENTE ACTIVA OCUPADA POR PROMEDIO DE HORAS TRABAJADAS, SEGÚN
SEXO Y ÁMBITO GEOGRÁFICO, 2004 - 2012
 (Horas por semana)

Sexo / Ámbito geográfico		2004	2005	2006	2007	2008	2009	2010	2011	2012
Nacional	Total	47	47	46	47	47	46	46	45	45
	Hombre	50	50	50	50	50	49	49	49	48
	Mujer	43	42	42	43	43	42	42	41	41
Lima Metropolitana 1/	Total	53	53	51	50	50	49	47	48	47
	Hombre	55	56	55	54	54	52	51	51	50
	Mujer	49	48	47	46	46	45	43	44	43
Resto País	Total	44	44	44	45	45	45	45	44	44
	Hombre	47	48	48	49	49	48	48	48	47
	Mujer	40	40	40	41	41	41	41	40	40
Urbana	Total	49	49	49	49	49	48	47	47	47
	Hombre	52	53	52	52	52	51	51	50	50
	Mujer	46	45	45	44	44	44	43	43	43
Rural	Total	41	41	41	42	42	41	41	41	40
	Hombre	45	45	44	45	45	44	44	44	43
	Mujer	37	36	37	38	38	38	37	36	36
Costa	Total	50	50	49	49	49	48	47	47	47
	Hombre	53	54	52	53	53	52	51	51	50
	Mujer	46	45	44	44	44	44	43	43	43
Sierra	Total	43	43	43	43	43	43	43	42	42
	Hombre	46	46	46	46	46	46	46	45	45
	Mujer	39	39	40	39	40	40	39	38	39
Selva	Total	44	44	45	47	46	46	46	45	45
	Hombre	46	47	47	49	48	48	48	47	47
	Mujer	40	40	41	43	44	43	42	42	42

1/ Comprende: Provincia de Lima y Provincia Constitucional del Callao.

Fuente: Instituto Nacional de Estadística e Informática - Encuesta Nacional de Hogares.

CUADRO N° 2.20
PERÚ: POBLACIÓN ECONÓMICAMENTE ACTIVA OCUPADA POR PROMEDIO DE HORAS TRABAJADAS, SEGÚN GRUPOS DE EDAD Y ÁMBITO GEOGRÁFICO, 2004 - 2012

(horas por semana)

Grupos de edad / Ámbito geográfico		2004	2005	2006	2007	2008	2009	2010	2011	2012
Nacional	Total	47	47	46	47	47	46	46	45	45
	14 a 24 años	41	42	41	41	41	41	40	39	39
	25 a 59 años	49	49	49	49	49	49	48	48	47
	60 a 64 años	45	44	44	45	45	45	45	45	43
	65 años y más	39	38	39	38	39	38	37	38	38
Lima Metropolitana 1/	Total	53	53	51	50	50	49	47	48	47
	14 a 24 años	49	51	47	46	46	43	43	44	42
	25 a 59 años	54	54	53	52	52	51	49	49	49
	60 a 64 años	50	47	46	47	45	49	45	47	44
	65 años y más	46	46	43	42	42	38	39	41	41
Resto País	Total	44	44	44	45	45	45	45	44	44
	14 a 24 años	39	39	39	40	40	40	39	38	38
	25 a 59 años	47	47	47	48	48	48	48	47	47
	60 a 64 años	44	43	43	44	44	44	44	44	43
	65 años y más	38	37	38	37	38	38	37	37	37
Urbana	Total	49	49	49	49	49	48	47	47	47
	14 a 24 años	45	45	44	44	44	43	42	42	41
	25 a 59 años	51	51	51	51	51	50	49	49	49
	60 a 64 años	48	45	46	46	46	47	46	46	44
	65 años y más	42	40	40	41	42	40	39	40	40
Rural	Total	41	41	41	42	42	41	41	41	40
	14 a 24 años	37	37	37	37	37	37	36	35	35
	25 a 59 años	44	44	44	45	45	44	44	44	43
	60 a 64 años	41	41	41	42	41	41	41	42	41
	65 años y más	36	36	37	35	36	36	35	34	34
Costa	Total	50	50	49	49	49	48	47	47	47
	14 a 24 años	46	47	44	45	45	43	42	43	42
	25 a 59 años	52	52	51	51	51	50	49	49	49
	60 a 64 años	49	45	45	46	46	47	46	46	44
	65 años y más	43	41	39	41	42	40	39	40	40
Sierra	Total	43	43	43	43	43	43	43	42	42
	14 a 24 años	37	38	38	37	37	38	36	35	36
	25 a 59 años	46	46	46	46	46	46	46	45	45
	60 a 64 años	43	43	43	43	43	42	43	43	42
	65 años y más	37	37	38	36	37	36	36	36	35
Selva	Total	44	44	45	47	46	46	46	45	45
	14 a 24 años	40	39	40	41	42	41	40	40	40
	25 a 59 años	46	47	47	49	49	49	48	47	47
	60 a 64 años	41	43	43	43	44	46	44	44	45
	65 años y más	36	37	38	38	40	38	37	37	38

1/ Comprende: Provincia de Lima y Provincia Constitucional del Callao.

Fuente: Instituto Nacional de Estadística e Informática - Encuesta Nacional de Hogares.

CUADRO N° 2.21
PERÚ: POBLACIÓN ECONÓMICAMENTE ACTIVA OCUPADA POR PROMEDIO DE HORAS TRABAJADAS, SEGÚN
NIVEL EDUCATIVO Y ÁMBITO GEOGRÁFICO, 2004 - 2012
(horas por semana)

Nivel educativo / Ámbito geográfico		2004	2005	2006	2007	2008	2009	2010	2011	2012
Nacional	Total	47	47	46	47	47	46	46	45	45
	Primaria	44	43	43	44	44	44	43	43	43
	Secundaria	49	49	49	49	49	48	47	47	47
	Superior no universitaria	48	48	48	49	48	48	48	47	48
	Superior universitaria	46	47	45	46	45	45	44	43	43
Lima Metropolitana 1/	Total	53	53	51	50	50	49	47	48	47
	Primaria	54	53	51	51	50	49	47	49	47
	Secundaria	55	55	54	52	52	51	49	49	49
	Superior no universitaria	53	51	52	51	50	49	48	47	48
	Superior universitaria	47	49	46	46	46	44	43	44	43
Resto País	Total	44	44	44	45	45	45	45	44	44
	Primaria	43	42	43	43	43	43	43	42	42
	Secundaria	46	46	46	47	47	47	46	46	45
	Superior no universitaria	45	47	46	48	47	48	48	47	47
	Superior universitaria	44	45	45	45	44	45	44	43	42
Urbana	Total	49	49	49	49	49	48	47	47	47
	Primaria	49	47	47	48	48	48	46	46	46
	Secundaria	51	52	51	51	51	50	49	49	48
	Superior no universitaria	49	49	49	49	49	48	48	47	48
	Superior universitaria	46	47	46	46	45	45	44	43	43
Rural	Total	41	41	41	42	42	41	41	41	40
	Primaria	41	41	41	41	41	41	41	40	40
	Secundaria	41	41	41	42	42	42	42	41	40
	Superior no universitaria	44	44	44	45	45	45	46	46	45
	Superior universitaria	43	42	44	44	45	43	43	42	41
Costa	Total	50	50	49	49	49	48	47	47	47
	Primaria	49	48	45	48	48	47	46	46	46
	Secundaria	52	52	51	51	51	50	49	49	49
	Superior no universitaria	50	50	50	50	49	49	49	47	48
	Superior universitaria	47	48	46	46	46	45	44	44	43
Sierra	Total	43	43	43	43	43	43	43	42	42
	Primaria	42	42	43	42	42	42	41	41	41
	Secundaria	43	44	44	44	44	44	44	43	43
	Superior no universitaria	44	46	45	45	46	46	46	46	46
	Superior universitaria	43	44	44	43	43	43	43	42	41
Selva	Total	44	44	45	47	46	46	46	45	45
	Primaria	42	42	43	44	44	44	43	42	42
	Secundaria	46	47	46	48	48	48	47	47	46
	Superior no universitaria	46	47	47	48	49	49	48	48	48
	Superior universitaria	46	47	47	48	46	47	46	45	46

1/ Comprende: Provincia de Lima y Provincia Constitucional del Callao.

Fuente: Instituto Nacional de Estadística e Informática - Encuesta Nacional de Hogares.

CUADRO N° 2.22
PERÚ: POBLACIÓN ECONÓMICAMENTE ACTIVA OCUPADA POR PROMEDIO DE HORAS TRABAJADAS, SEGÚN
RAMAS DE ACTIVIDAD Y ÁMBITO GEOGRÁFICO, 2008 - 2012
(horas por semana)

Ramas de actividad / Ámbito geográfico		2008	2009	2010	2011	2012
Nacional	Total	47	46	46	45	45
	Agricultura	40	39	39	39	39
	Pesca	57	52	49	50	51
	Minería	57	57	56	56	56
	Manufactura	49	48	49	47	47
	Construcción	49	49	47	48	47
	Comercio	51	51	49	49	49
	Transportes y Comunicaciones	59	56	56	56	55
	Administración pública, Defensa, Planes de Seg.social	52	53	53	51	50
	Hoteles y Restaurantes	48	48	46	46	45
	Inmobiliarias y alquileres	48	49	47	46	47
	Enseñanza	38	38	37	37	36
	Otros servicios	45	44	43	43	43
	Lima Metropolitana 1/	Total	50	49	47	48
Agricultura		49	47	46	40	39
Pesca		73	70	52	62	47
Minería		53	54	54	58	51
Manufactura		51	50	51	49	48
Construcción		51	50	47	49	47
Comercio		52	51	48	49	49
Transportes y Comunicaciones		59	55	56	56	54
Administración pública, Defensa, Planes de Seg.social		54	53	53	51	50
Hoteles y Restaurantes		47	48	43	46	44
Inmobiliarias y alquileres		47	48	46	46	46
Enseñanza		37	35	35	37	37
Otros servicios		45	45	43	44	44
Resto País		Total	45	45	45	44
	Agricultura	40	39	39	39	39
	Pesca	56	51	49	49	51
	Minería	57	58	56	56	56
	Manufactura	46	46	47	45	45
	Construcción	48	48	47	48	48
	Comercio	50	50	50	48	49
	Transportes y Comunicaciones	59	57	56	56	55
	Administración pública, Defensa, Planes de Seg.social	51	53	53	52	50
	Hoteles y Restaurantes	49	48	48	46	46
	Inmobiliarias y alquileres	49	50	47	48	47
	Enseñanza	39	39	38	37	36
	Otros servicios	44	44	43	42	42
	Urbana	Total	49	48	47	47
Agricultura		41	40	39	40	40
Pesca		60	55	52	52	52
Minería		58	57	56	58	57
Manufactura		49	49	49	48	47
Construcción		49	49	47	48	47
Comercio		51	51	49	49	49
Transportes y Comunicaciones		60	57	56	56	55
Administración pública, Defensa, Planes de Seg.social		52	53	53	52	50
Hoteles y Restaurantes		48	48	46	46	45
Inmobiliarias y alquileres		48	48	47	46	47
Enseñanza		38	37	37	37	36
Otros servicios		44	44	43	43	43

Continúa.

CUADRO N° 2.22
PERÚ: POBLACIÓN ECONÓMICAMENTE ACTIVA OCUPADA SEGÚN PROMEDIO DE HORAS TRABAJADAS, RAMAS DE
ACTIVIDAD Y ÁMBITO GEOGRÁFICO, 2008 - 2012
(horas por semana)

Ramas de actividad / Ámbito geográfico		2008	2009	2010	2011	2012
Rural	Total	42	41	41	41	40
	Agricultura	40	39	39	39	38
	Pesca	45	42	42	44	46
	Minería	54	56	55	52	52
	Manufactura	43	43	42	41	42
	Construcción	50	46	47	47	46
	Comercio	50	49	50	47	48
	Transportes y Comunicaciones	53	49	53	51	51
	Administración pública, Defensa, Planes de Seg.social	53	53	52	51	49
	Hoteles y Restaurantes	49	49	49	46	45
	Inmobiliarias y alquileres	52	51	46	58	53
	Enseñanza	40	41	40	40	38
	Otros servicios	49	46	44	45	43
	Costa	Total	49	48	47	47
Agricultura		42	40	40	41	41
Pesca		62	55	52	52	53
Minería		57	57	56	60	55
Manufactura		51	49	50	48	48
Construcción		49	49	47	48	47
Comercio		51	51	49	49	49
Transportes y Comunicaciones		60	57	57	57	55
Administración pública, Defensa, Planes de Seg.social		53	54	54	52	51
Hoteles y Restaurantes		47	47	45	45	45
Inmobiliarias y alquileres		48	49	47	46	47
Enseñanza		38	37	36	36	36
Otros servicios		45	44	43	43	43
Sierra		Total	43	43	43	42
	Agricultura	39	39	39	38	38
	Pesca	54	35	38	55	60
	Minería	56	57	55	54	56
	Manufactura	44	44	44	43	42
	Construcción	48	48	47	47	48
	Comercio	48	48	48	46	47
	Transportes y Comunicaciones	57	53	52	52	52
	Administración pública, Defensa, Planes de Seg.social	52	51	51	50	49
	Hoteles y Restaurantes	49	48	47	46	45
	Inmobiliarias y alquileres	47	47	45	45	47
	Enseñanza	37	38	36	37	36
	Otros servicios	43	44	43	41	42
	Selva	Total	46	46	46	45
Agricultura		41	41	40	39	39
Pesca		39	42	42	42	42
Minería		61	59	62	59	57
Manufactura		47	48	48	48	46
Construcción		51	49	49	49	48
Comercio		55	54	53	51	52
Transportes y Comunicaciones		57	58	53	54	55
Administración pública, Defensa, Planes de Seg.social		51	51	52	52	51
Hoteles y Restaurantes		51	52	52	51	50
Inmobiliarias y alquileres		49	53	51	50	49
Enseñanza		41	41	40	40	40
Otros servicios		46	44	42	45	44

1/ Comprende: Provincia de Lima y Provincia Constitucional del Callao.

Fuente: Instituto Nacional de Estadística e Informática - Encuesta Nacional de Hogares.

CUADRO N° 2.23

PERÚ: POBLACIÓN ECONÓMICAMENTE ACTIVA OCUPADA POR PROMEDIO DE HORAS TRABAJADAS, SEGÚN CATEGORÍA DE OCUPACIÓN Y ÁMBITO GEOGRÁFICO, 2004 - 2012

(horas por semana)

Categoría de ocupación / Ámbito geográfico		2004	2005	2006	2007	2008	2009	2010	2011	2012
Nacional	Total	47	47	46	47	47	46	46	45	45
	Empleador/patrono	53	52	53	53	53	53	52	52	52
	Asalariado	50	50	49	50	49	49	48	48	47
	Trabajador independiente remunerado	48	47	47	47	47	46	45	45	45
	Trabajador del hogar	36	35	35	36	36	36	35	35	34
	Trabajador del hogar	54	53	51	52	51	50	49	48	47
Lima Metropolitana 1/	Total	53	53	51	50	50	49	47	48	47
	Empleador/patrono	60	58	60	56	57	57	55	55	55
	Asalariado	53	53	52	51	51	50	49	49	48
	Trabajador independiente remunerado	53	53	50	48	48	46	43	45	45
	Trabajador del hogar	47	45	41	42	43	41	41	43	41
	Trabajador del hogar	55	53	52	52	50	49	48	49	47
Resto País	Total	44	44	44	45	45	45	45	44	44
	Empleador/patrono	50	49	51	51	51	51	51	51	51
	Asalariado	48	48	48	48	48	48	48	47	47
	Trabajador independiente remunerado	46	46	46	46	46	46	45	45	45
	Trabajador del hogar	35	35	35	35	35	35	35	34	34
	Trabajador del hogar	52	52	51	53	53	52	51	48	48
Urbana	Total	49	49	49	49	49	48	47	47	47
	Empleador/patrono	55	54	56	54	55	55	54	54	54
	Asalariado	50	51	50	50	50	49	49	48	48
	Trabajador independiente remunerado	49	49	48	48	48	47	46	45	46
	Trabajador del hogar	40	38	38	39	39	39	38	38	38
	Trabajador del hogar	54	53	51	52	51	50	49	48	47
Rural	Total	41	41	41	42	42	41	41	41	40
	Empleador/patrono	46	45	47	47	47	47	48	47	45
	Asalariado	46	46	45	46	47	46	46	46	45
	Trabajador independiente remunerado	45	45	45	44	45	43	43	43	42
	Trabajador del hogar	34	34	34	34	34	34	33	32	32
	Trabajador del hogar	56	51	52	57	56	54	53	52	47
Costa	Total	50	50	49	49	49	48	47	47	47
	Empleador/patrono	57	56	57	55	55	55	54	54	54
	Asalariado	51	52	50	51	50	49	49	49	48
	Trabajador independiente remunerado	50	49	47	47	48	47	45	45	45
	Trabajador del hogar	42	39	37	39	39	38	38	39	38
	Trabajador del hogar	54	52	52	52	50	49	49	49	47
Sierra	Total	43	43	43	43	43	43	43	42	42
	Empleador/patrono	47	46	49	48	48	49	49	48	48
	Asalariado	47	47	47	47	47	47	46	46	45
	Trabajador independiente remunerado	46	45	46	45	45	44	44	43	43
	Trabajador del hogar	35	34	35	35	34	34	34	33	33
	Trabajador del hogar	53	53	52	51	53	53	51	45	47
Selva	Total	44	44	45	47	46	46	46	45	45
	Empleador/patrono	52	50	52	53	52	52	52	52	51
	Asalariado	47	49	47	49	48	49	49	48	48
	Trabajador independiente remunerado	47	46	48	49	47	47	46	46	45
	Trabajador del hogar	34	34	34	36	37	36	35	33	35
	Trabajador del hogar	52	53	50	55	57	55	52	53	52

1/ Comprende: Provincia de Lima y Provincia Constitucional del Callao.

Fuente: Instituto Nacional de Estadística e Informática - Encuesta Nacional de Hogares.