



Encuesta Nacional de Uso del Tiempo – ENUT 2024

PRINCIPALES RESULTADOS

Dr. Gaspar Morán Flores
Jefe del INEI

CONTENIDO

1. Características Técnicas
2. Principales resultados
 - Tiempo Total y Tiempo Social
 - Trabajo en la ocupación
 - Trabajo no remunerado
 - Trabajo doméstico no remunerado
 - Trabajo de cuidados no remunerado para el hogar
 - Trabajo voluntario y ayuda a otros hogares
 - Actividades personales





CARACTERÍSTICAS TÉCNICAS



Características Técnicas

Metodología

Enmarcada en la Guía de elaboración de estadísticas sobre el empleo del tiempo para medir el trabajo remunerado y no remunerado. Naciones Unidas – aprobada febrero 2024.

Cobertura

24 departamentos del país y la Provincia Constitucional del Callao.

Unidad de investigación

- ✓ Vivienda particular
- ✓ Hogar
- ✓ Residentes habituales

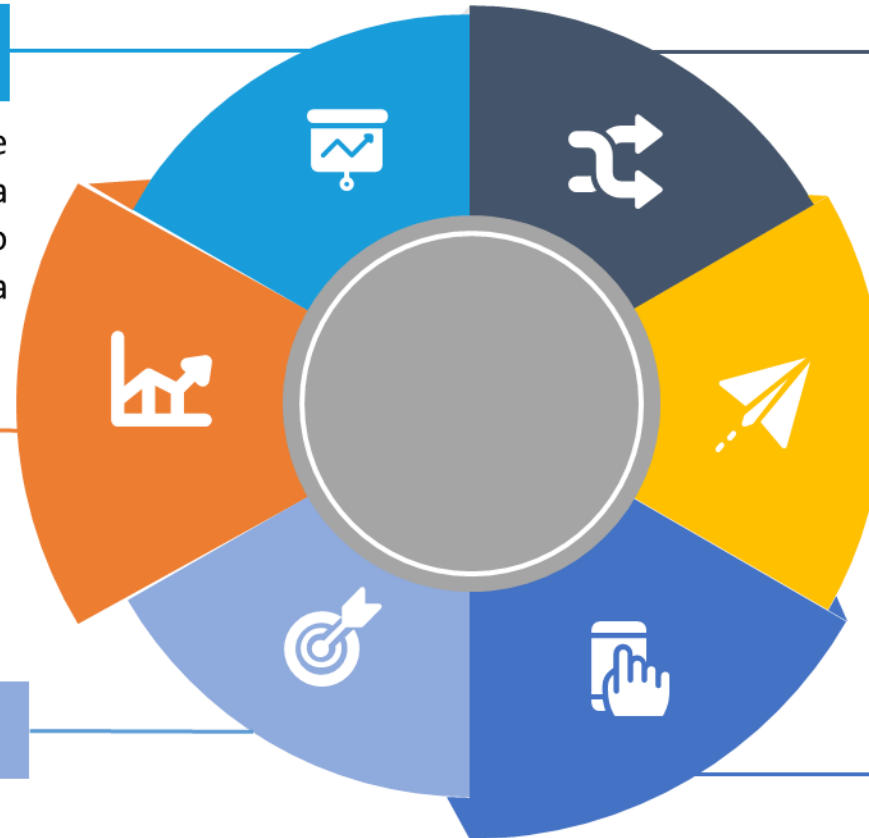

Objetivo

La Encuesta Especializada de Uso del tiempo permite conocer las tareas y/o actividades de la vida diaria necesarias para el desarrollo personal, familiar y social de las personas de 12 y más años de edad.

Alianzas Estratégicas

Alianza estratégica con el Ministerio de la Mujer y Poblaciones Vulnerables

Método de entrevista

Entrevista Directa con uso de tableta.



Diseño Muestral

4. Niveles de Inferencia

- Nacional
- Nacional Urbano
- Nacional Rural
- Costa (No incluye Lima Metropolitana y Callao)
- Sierra
- Selva
- Lima Metropolitana y Callao

3. Unidades de Muestreo

- Primaria – Conglomerados (Urbano - Rural)
- Secundaria – Vivienda particular.

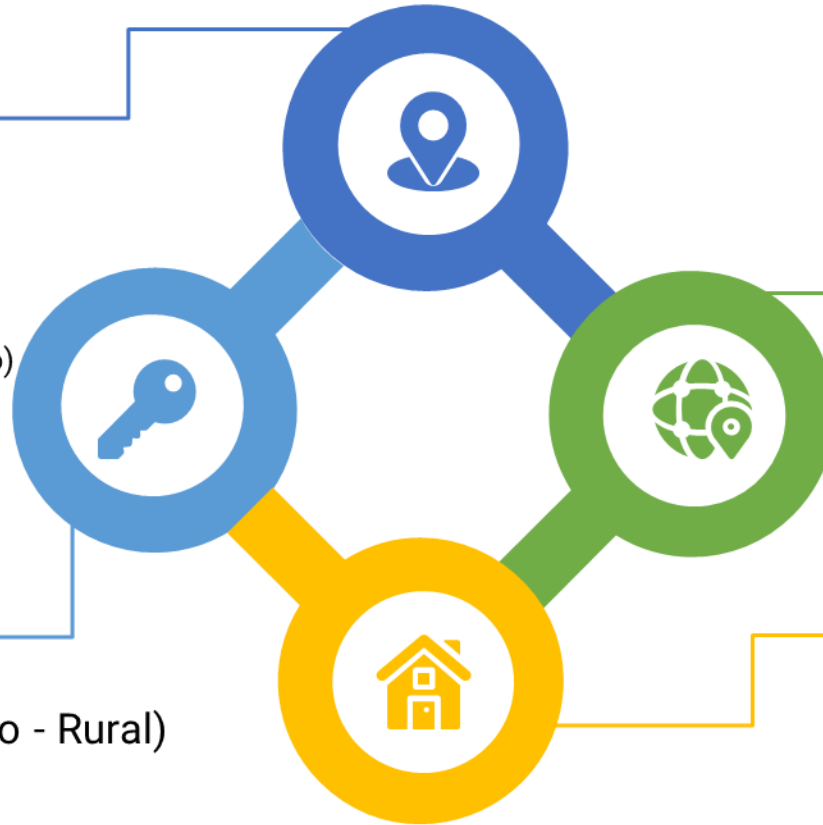

1. Marco Muestral

- Censo de Población y Vivienda - 2017
- Registro de viviendas y establecimientos de la Encuesta Permanente de Empleo Nacional – EPEN (2021 – 2023).

CPV 2025 → Permitirá renovar el marco de las encuestas

2. Tipo de Muestreo

- Probabilística
- Áreas
- Estratificada
- Bietápica
- Independiente en cada dominio de estudio.
- Nivel de confianza: 95%.



Tamaño de la muestra



Conglomerados

757

- 566 en área urbana
- 191 en área rural

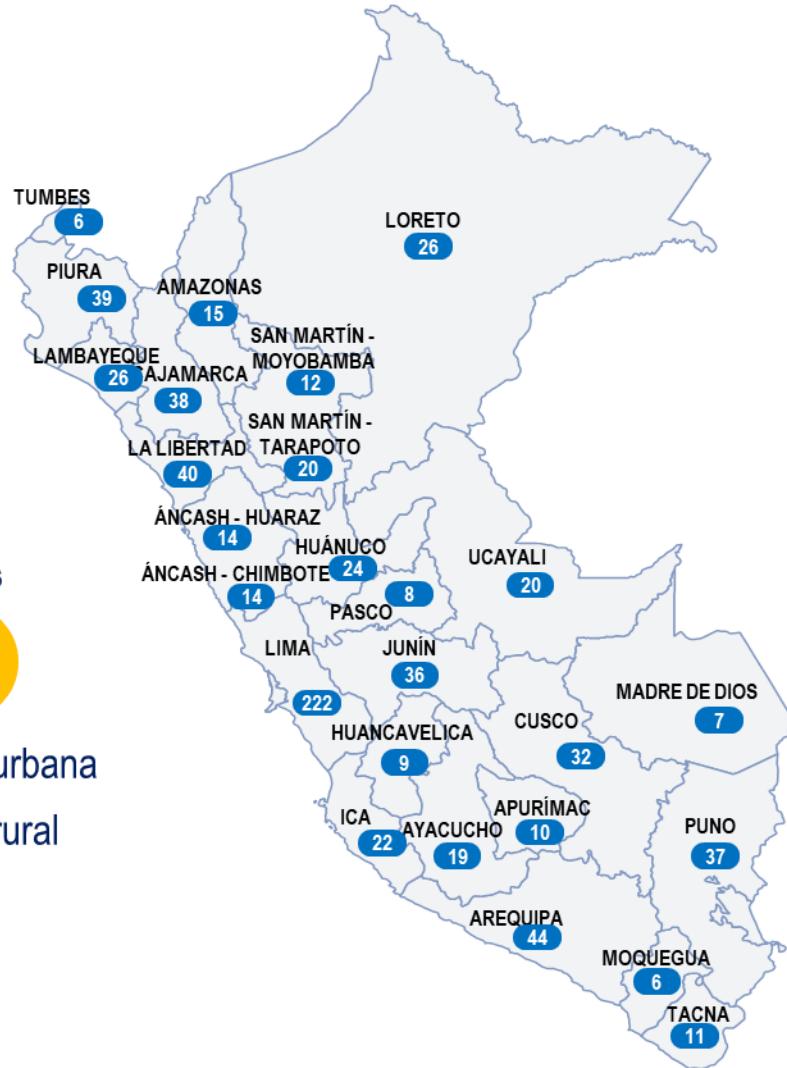

Viviendas

6 056

- 4 528 en área urbana
- 1 528 en área rural

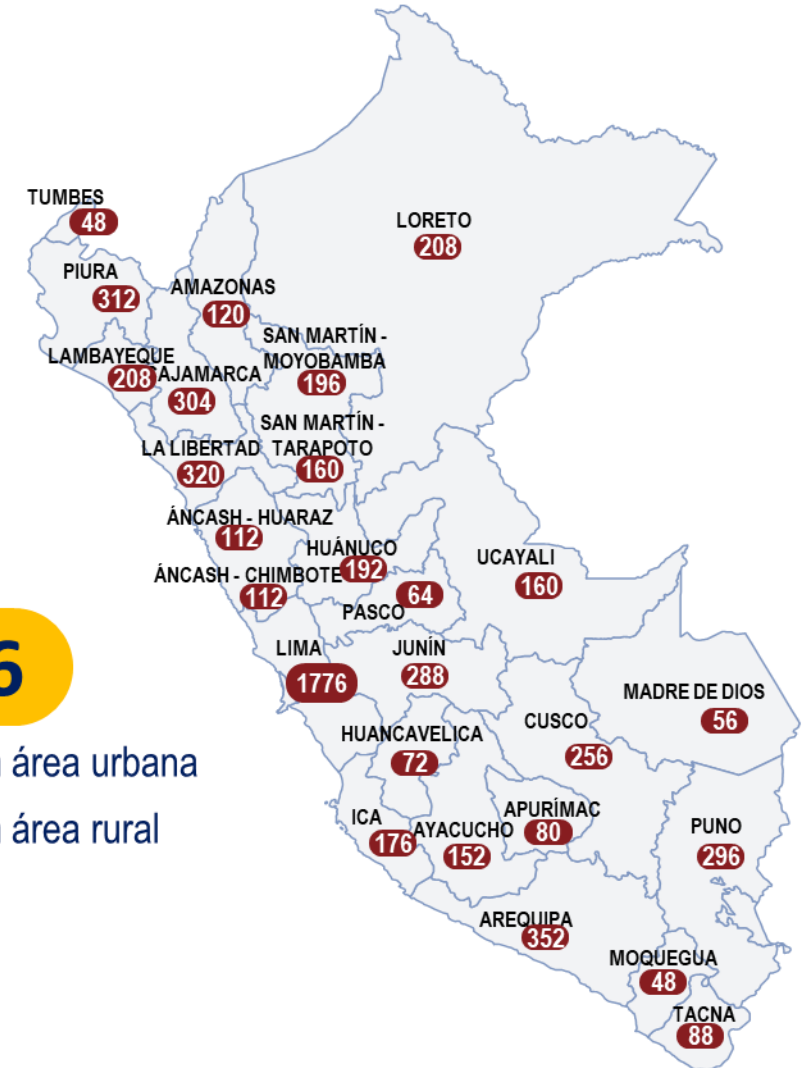



Temática

CLASIFICACIÓN DE ACTIVIDADES DE USO DEL TIEMPO PARA AMÉRICA LATINA Y EL CARIBE - CAUTAL



Secciones (3), Grandes divisiones (9), Divisiones (34), Grupos(93) y sub grupos (26)

Se utilizaron 2 cuestionarios

🚩 Cuestionario ENUT.01: Vivienda, Hogar y Tareas de Apoyo al Hogar (41 preguntas)

🚩 Cuestionario ENUT.02: Tareas realizadas para el Hogar, Empleo e Ingreso (personas de 12 y más años de edad).



Operación de campo y Capacitación

CAPACITACIÓN

- ✓ **Primer Curso Taller de Capacitación** (09-18/08/2024)
Modalidad Presencial - Centralizada
- ✓ **Capacitaciones complementarias – Talleres de retroalimentación** (agosto - octubre 2024)
Modalidad Mixta – Presencial y virtual

115
personas

27
personas



En cada hogar se entrevistó, en promedio, a 2 personas residentes habituales de 12 y más años de edad

5,2%
tasa de no respuesta

3 horas 31 minutos
tiempo promedio de entrevista

2,9
visitas promedio para completar una vivienda

MODALIDAD DE ENTREVISTA



Presencial
97,6%



Telefónica ^{1/}
2,4%

SUPERVISIÓN DE LA MUESTRA PROGRAMADA

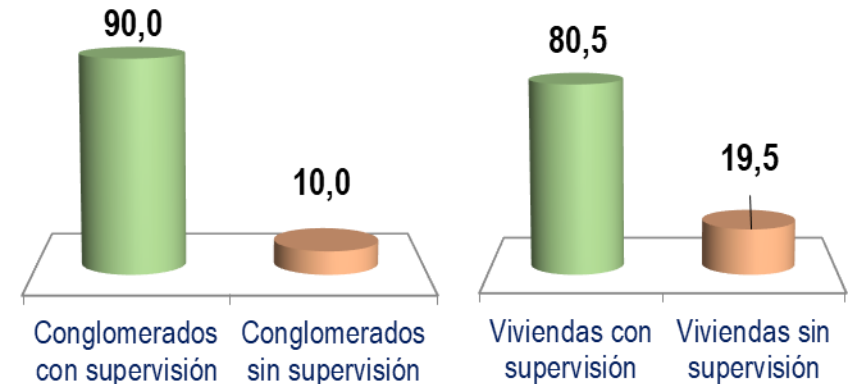

Para garantizar la calidad de la encuesta los equipos estuvieron conformados por: 1 supervisor local y 2 entrevistadores

1/. La entrevista telefónica se realizó como último recurso y solo se aplicó luego de haber iniciado la entrevista en la vivienda, requiera de la aprobación del Área de Metodología.



PRINCIPALES RESULTADOS



Equivalencias metodológicas ENUT 2010 y ENUT 2024

ENUT 2010

Muestra: Nacional: **4 580 viviendas**,
Área Urbana: 3 080 viviendas
Área Rural: 1 500 viviendas

Periodo de referencia: La semana pasada de lunes a domingo

DOS CORTES para el recojo de información:

- ✓ Primer corte: De lunes a viernes de la semana pasada (5 días)
- ✓ Segundo corte: Sábado y Domingo (2 días)

Instrumento de recolección tuvo 17 grupos de actividades con respectivos ítems desagregados.

Se recoge el total del tiempo que empleo para cada actividad (grupo), durante el periodo de referencia.

ICATUS: Clasificación Internacional de Actividades para Estadísticas sobre el Uso del Tiempo.

TAMAÑO DE LA MUESTRA

PERIODO DE REFERENCIA

ACTIVIDADES

CLASIFICADOR

ENUT 2024

Muestra: Nacional: **6 056 viviendas**,
Área Urbana: 4 528 viviendas
Área Rural: 1 528 viviendas

Periodo de referencia: El día de ayer, sábado y domingo que pasó

TRES CORTES para el recojo de información:

- ✓ Primer corte: Día de ayer - (día asignado - de lunes a viernes)
- ✓ Segundo corte: Sábado de la semana que pasó
- ✓ Tercer corte: Domingo de la semana que pasó.

Instrumento de recolección: **DIARIO PRECODIFICADO**

Se recoge información de la actividad ejecutada en el transcurso del día, cada 10 minutos iniciando a las 04:00 horas.

CAUTAL: Clasificación de Actividades de Uso del tiempo para América Latina y el Caribe.



PERÚ: TIEMPO SOCIAL PROMEDIO QUE DEDICA LA POBLACIÓN DE 12 Y MÁS AÑOS DE EDAD POR ACTIVIDAD, 2024

(Horas: minutos)

TIEMPO SOCIAL =

$$\frac{\sum \text{Tiempo total de los participantes de 12 y más años de edad en la actividad}}{\text{Total de la población de 12 y más años de edad}}$$

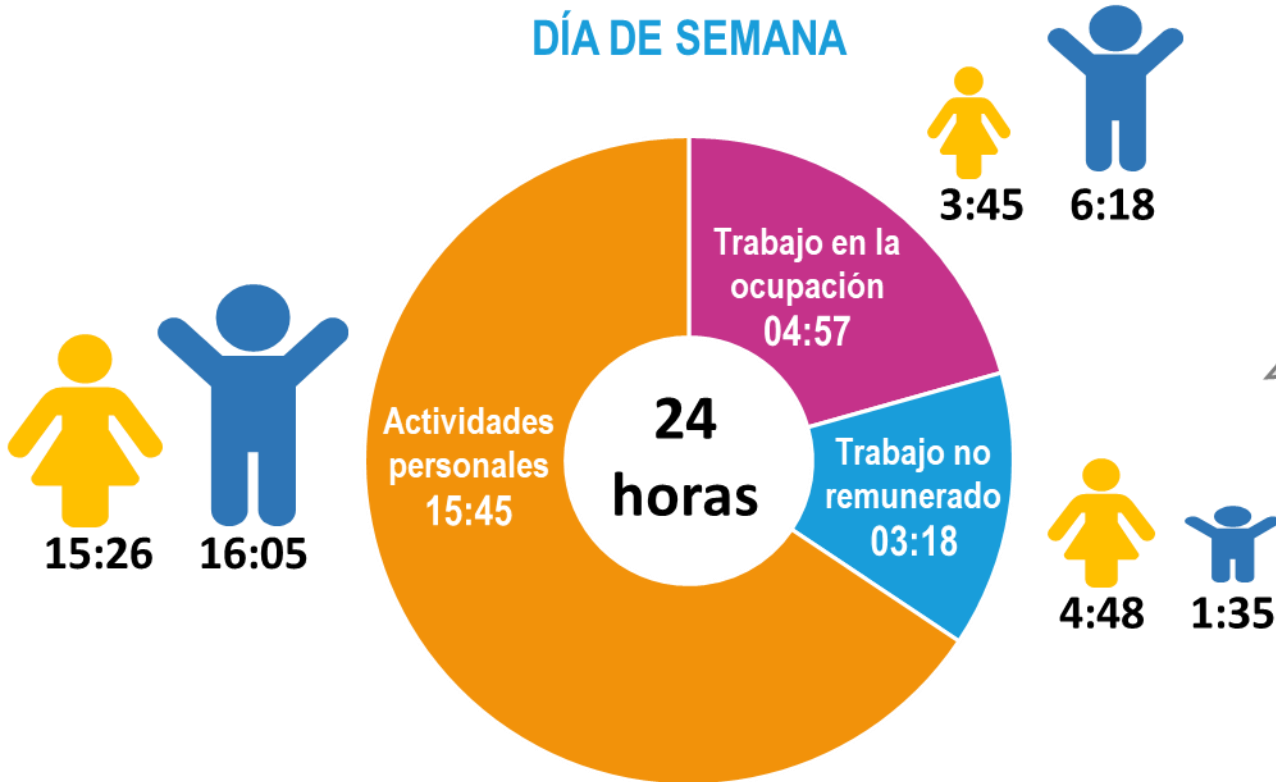

Las mujeres asumen una carga mayor de Trabajo no remunerado.

- ✓ De lunes a viernes las mujeres realizan 3 veces más trabajo no remunerado que los hombres.
- ✓ El sábado es 2,4 veces mayor para las mujeres.
- ✓ El domingo es 1,8 veces mas.



PERÚ: TIEMPO TOTAL PROMEDIO QUE DEDICA LA POBLACIÓN DE 12 Y MÁS AÑOS DE EDAD AL TRABAJO TOTAL, 2024

(Horas y minutos)

TRABAJO TOTAL= Trabajo en Ocupación + Trabajo no remunerado

DIA DE SEMANA

SÁBADO

DOMINGO



8:53

8:09

7:01



8:25

7:42

5:44

Todos los días, las mujeres destinan mayor tiempo del día a actividades relacionadas al trabajo y mantenimiento del hogar, sean remuneradas o no.



ACTIVIDADES DIARIAS

- **Trabajo en la ocupación**
- **Trabajo no remunerado**
- **Actividades personales**



PERÚ: TIEMPO PROMEDIO QUE DEDICA LA POBLACIÓN DE 12 Y MÁS AÑOS DE EDAD A LAS ACTIVIDADES DIARIAS, 2024

(Horas y minutos)

DÍA DE SEMANA

FIN DE SEMANA

■ Mujer ■ Hombre

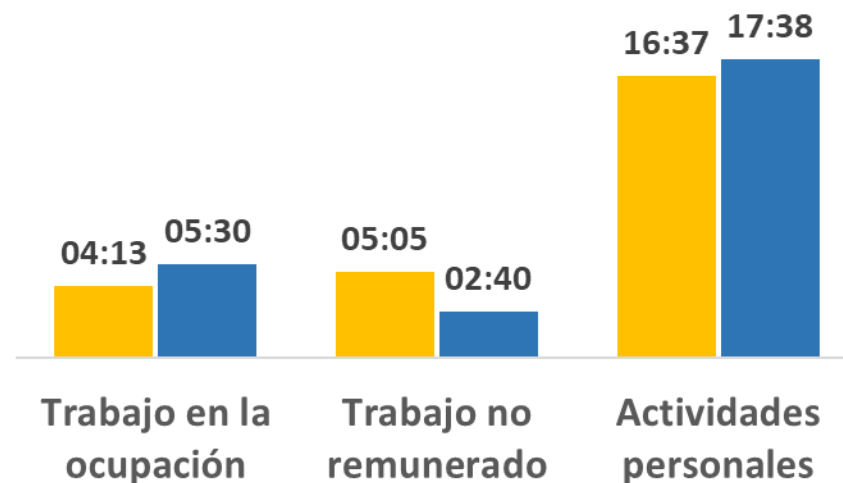
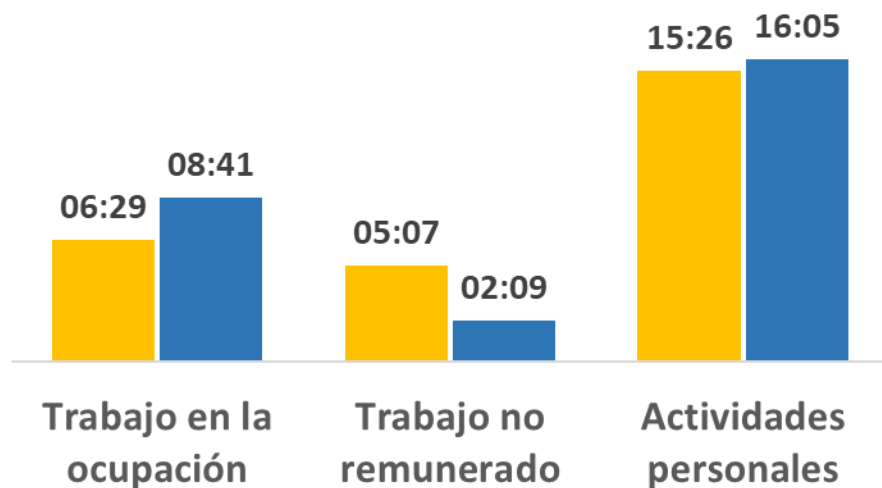



PERÚ: DISTRIBUCIÓN DE TIEMPO QUE LA POBLACIÓN DE 12 Y MÁS AÑOS DE EDAD DEDICA A LAS ACTIVIDADES DIARIAS, 2024 (Porcentaje)

DÍA DE SEMANA

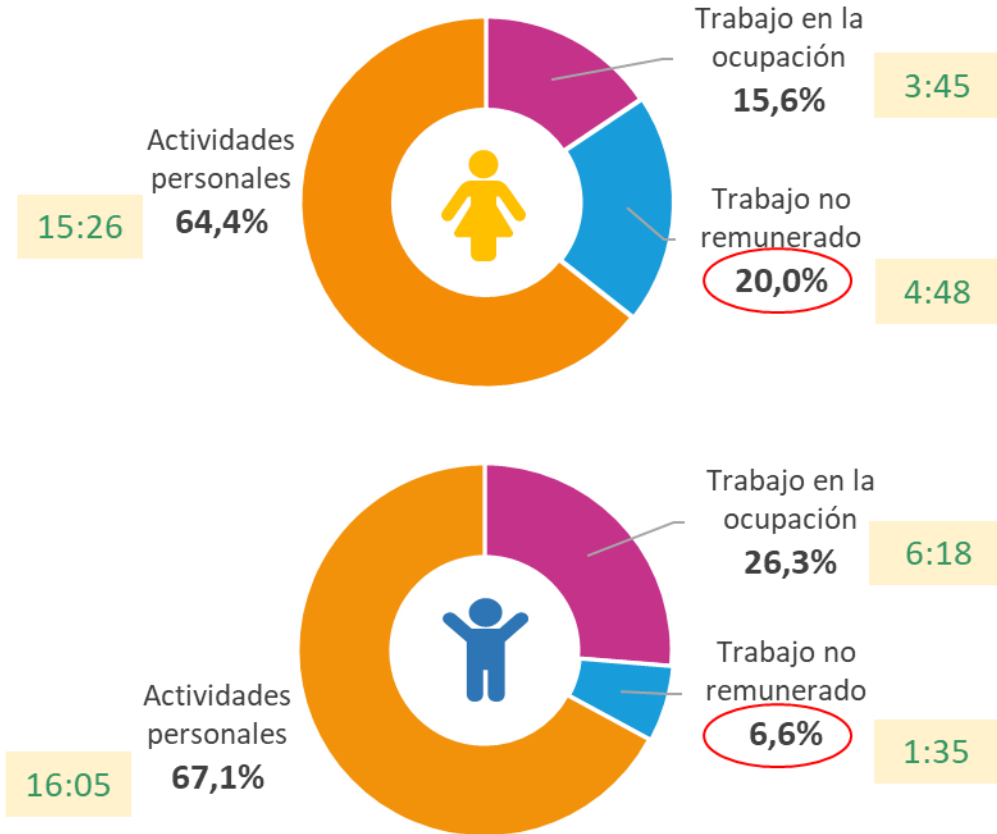

FIN DE SEMANA

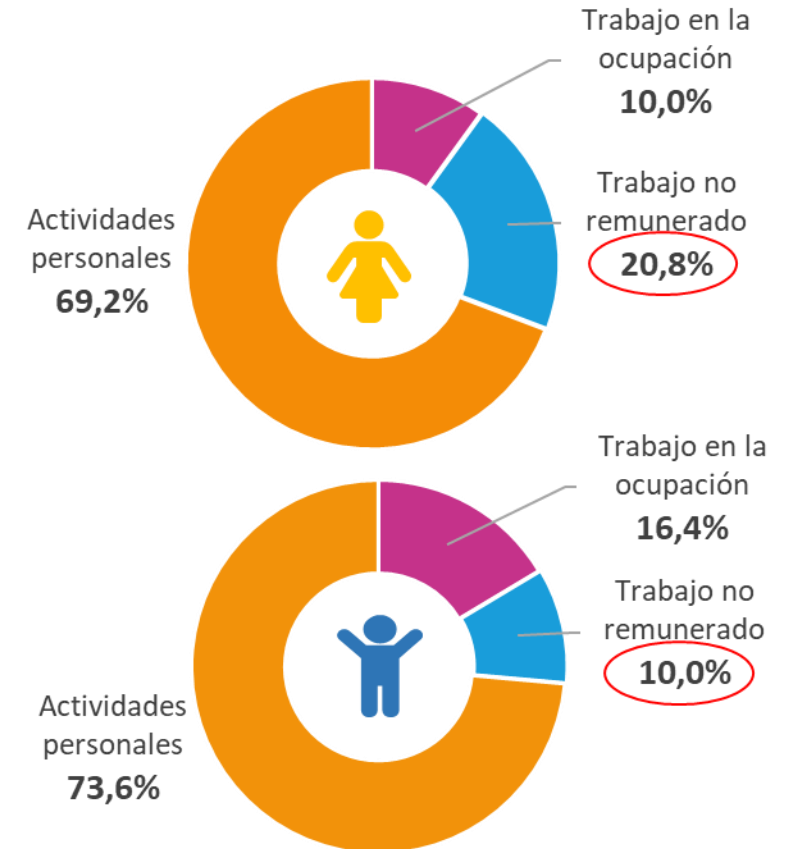

Tanto entre semana o fin de semana, la mujer dedica el 20% de su día a actividades no remuneradas. La dedicación del hombre a estas tareas aumenta los fines de semana, pero es la mitad del tiempo que invierte la mujer.



TRABAJO EN LA OCUPACIÓN

PERÚ: TIEMPO PROMEDIO QUE DEDICA LA POBLACIÓN DE 12 Y MÁS AÑOS DE EDAD AL TRABAJO EN LA OCUPACIÓN
POR SEXO, 2010 y 2024
(Horas y minutos)

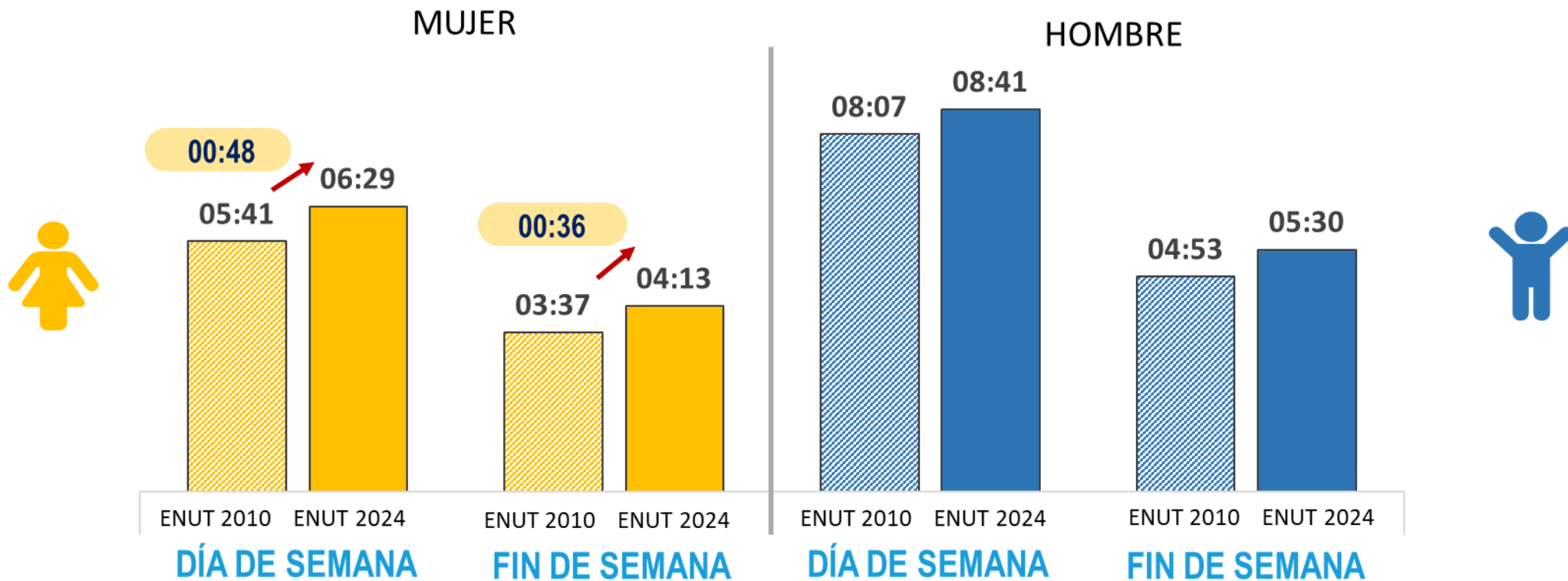

Con respecto a la información registrada en el año 2010, tanto la mujer como el hombre incrementan el tiempo dedicado al trabajo en la ocupación.



PERÚ: TIEMPO PROMEDIO QUE DEDICA LA POBLACIÓN DE 12 Y MÁS AÑOS DE EDAD AL TRABAJO EN LA OCUPACIÓN, 2024

DÍA DE SEMANA – Horas y minutos

ÁREA DE RESIDENCIA

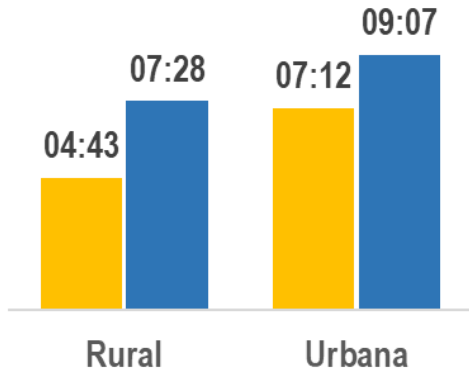

REGIÓN NATURAL

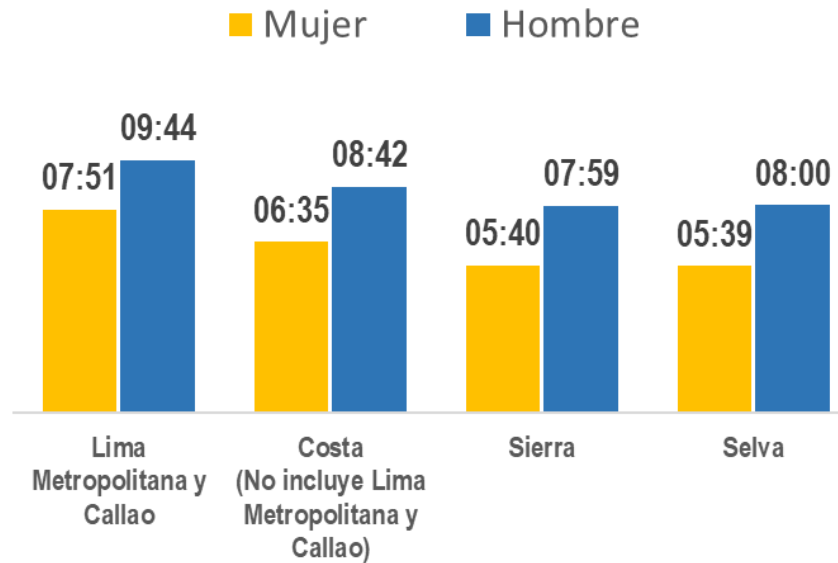

EDAD

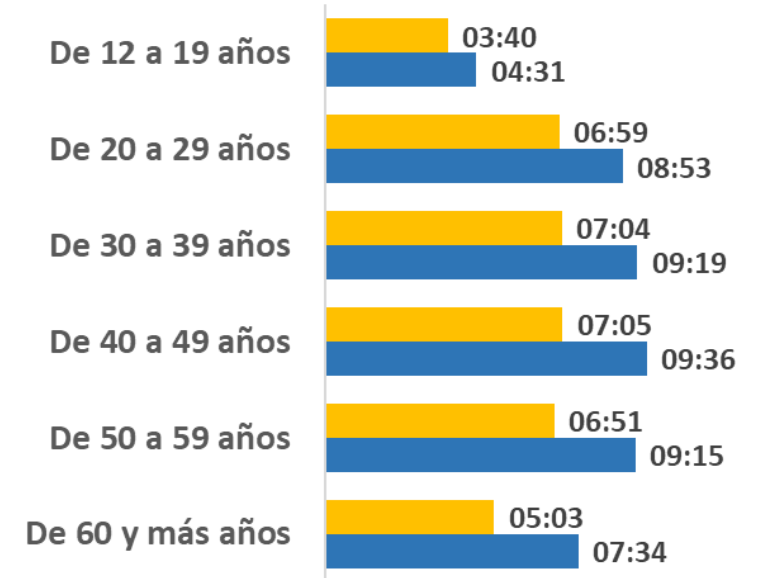

De lunes a viernes, el hombre dedica más tiempo a Trabajo en la Ocupación que las mujeres, indistintamente al área de residencia, región natural o la edad. Los sábados y domingos se mantiene este comportamiento.



TRABAJO NO REMUNERADO

PERÚ: TIEMPO PROMEDIO QUE DEDICA LA POBLACIÓN DE 12 Y MÁS AÑOS DE EDAD AL TRABAJO NO REMUNERADO,
2010 y 2024
(Horas y minutos)

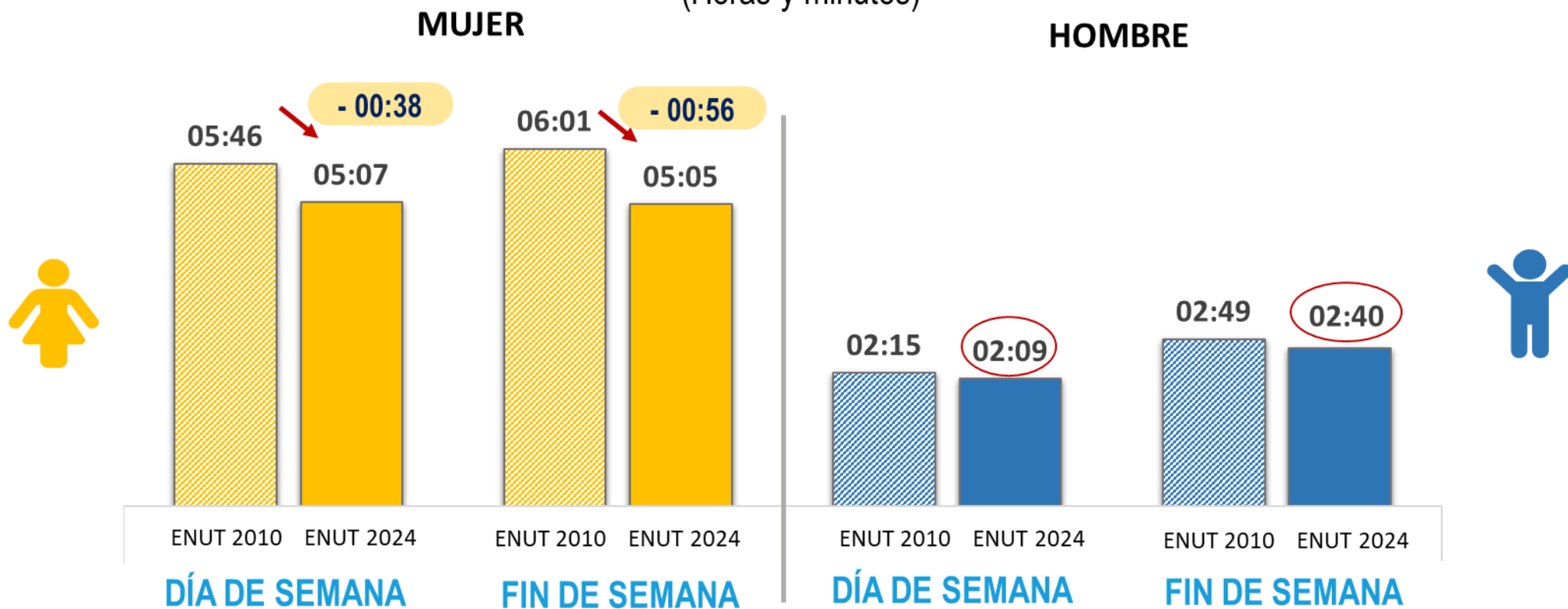

Con respecto al año 2010, la mujer disminuye el tiempo dedicado a las actividades no remuneradas. En el año 2024, para el hombre se observan las mismas tendencias.



PERÚ: TIEMPO PROMEDIO QUE DEDICA LA POBLACIÓN DE 12 Y MÁS AÑOS DE EDAD AL TRABAJO NO REMUNERADO POR NIVEL EDUCATIVO, 2024

(Horas y minutos)

DÍA DE SEMANA

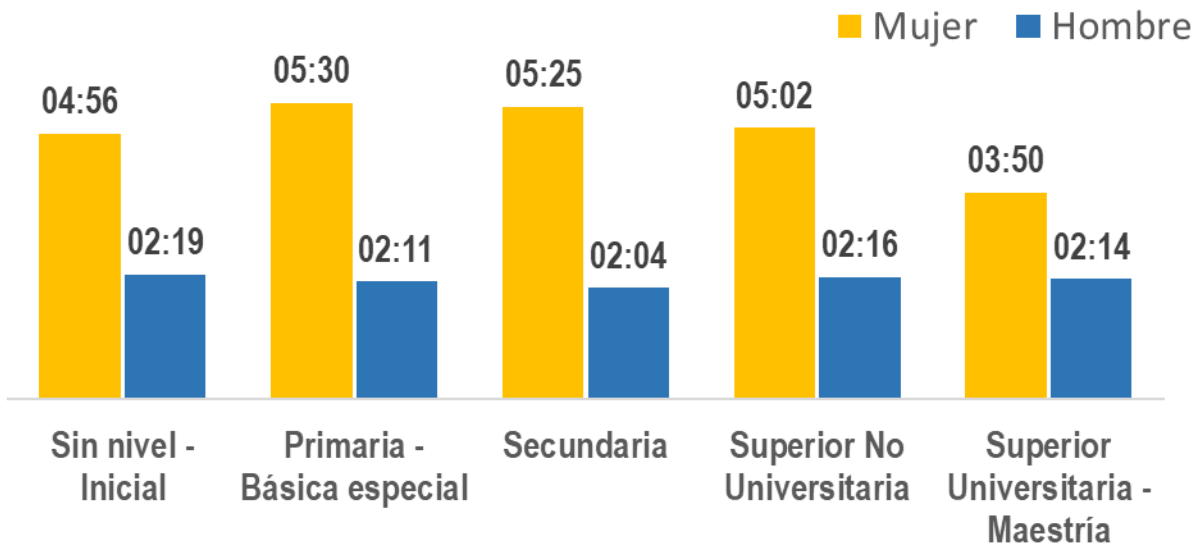

De lunes a viernes, los hombres, sin importar su nivel educativo, destinan en promedio 2 horas 9 minutos a actividades no remuneradas. Para las mujeres, si hay relación entre el nivel educativo y el tiempo destinado a estas actividades.



PERÚ: TIEMPO PROMEDIO QUE DEDICA LA POBLACIÓN DE 12 Y MÁS AÑOS DE EDAD AL TRABAJO NO REMUNERADO, 2024

(Horas y minutos)

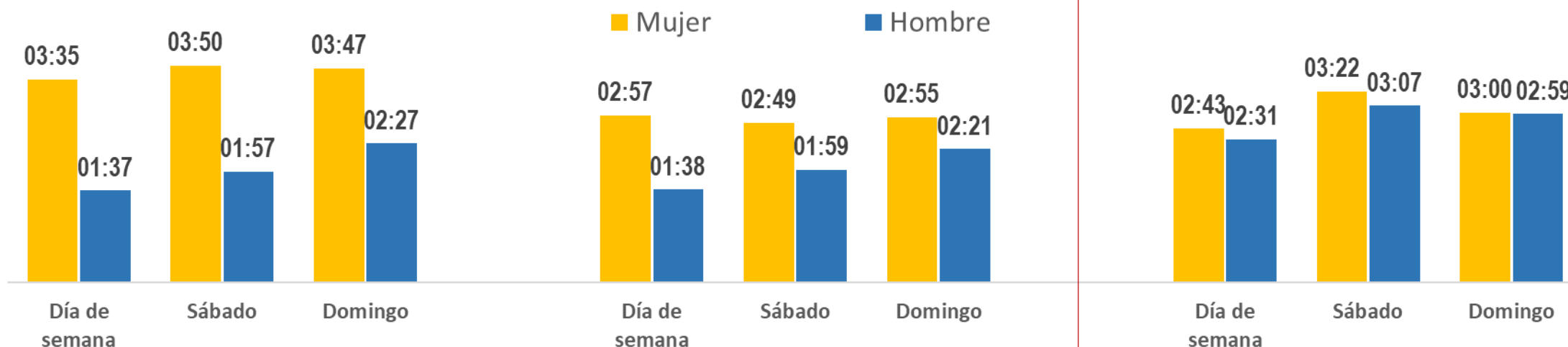

A. Trabajo doméstico no remunerado para el propio hogar.

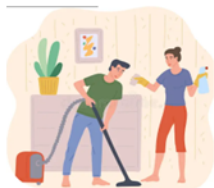

B. Trabajo de cuidado no remunerado a miembros del hogar



C. Trabajo no remunerado de apoyo a otros hogares, a la comunidad y voluntario





A. Trabajo doméstico no remunerado para el propio hogar.

PERÚ: TIEMPO PROMEDIO QUE DEDICA LA POBLACIÓN DE 12 Y MÁS AÑOS DE EDAD AL TRABAJO DOMÉSTICO NO REMUNERADO POR ACTIVIDADES DIARIAS, 2024 (Horas y minutos)

DÍA DE SEMANA

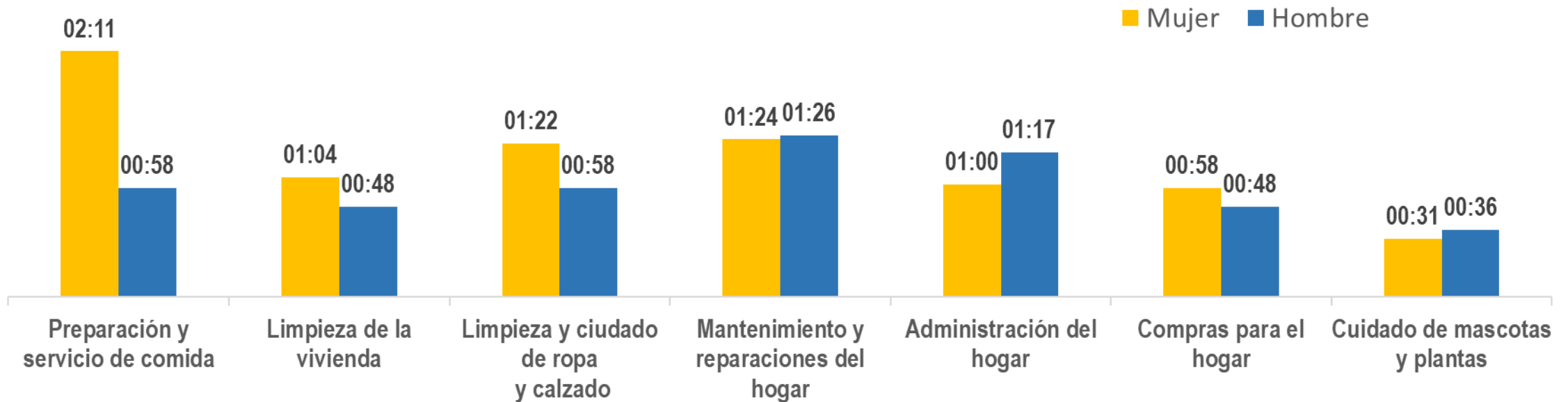

Fuente: INEI - Encuesta Nacional de Uso del Tiempo – ENUT 2024

Durante el fin de semana se mantiene el tiempo destinado a estas labores, tanto en los hombres como en las mujeres.



A. Trabajo doméstico no remunerado para el propio hogar.

PERÚ: TIEMPO PROMEDIO QUE DEDICA LA POBLACIÓN DE 12 Y MÁS AÑOS DE EDAD AL TRABAJO DOMÉSTICO NO REMUNERADO POR ESTADO CIVIL, 2024 (Horas y minutos)

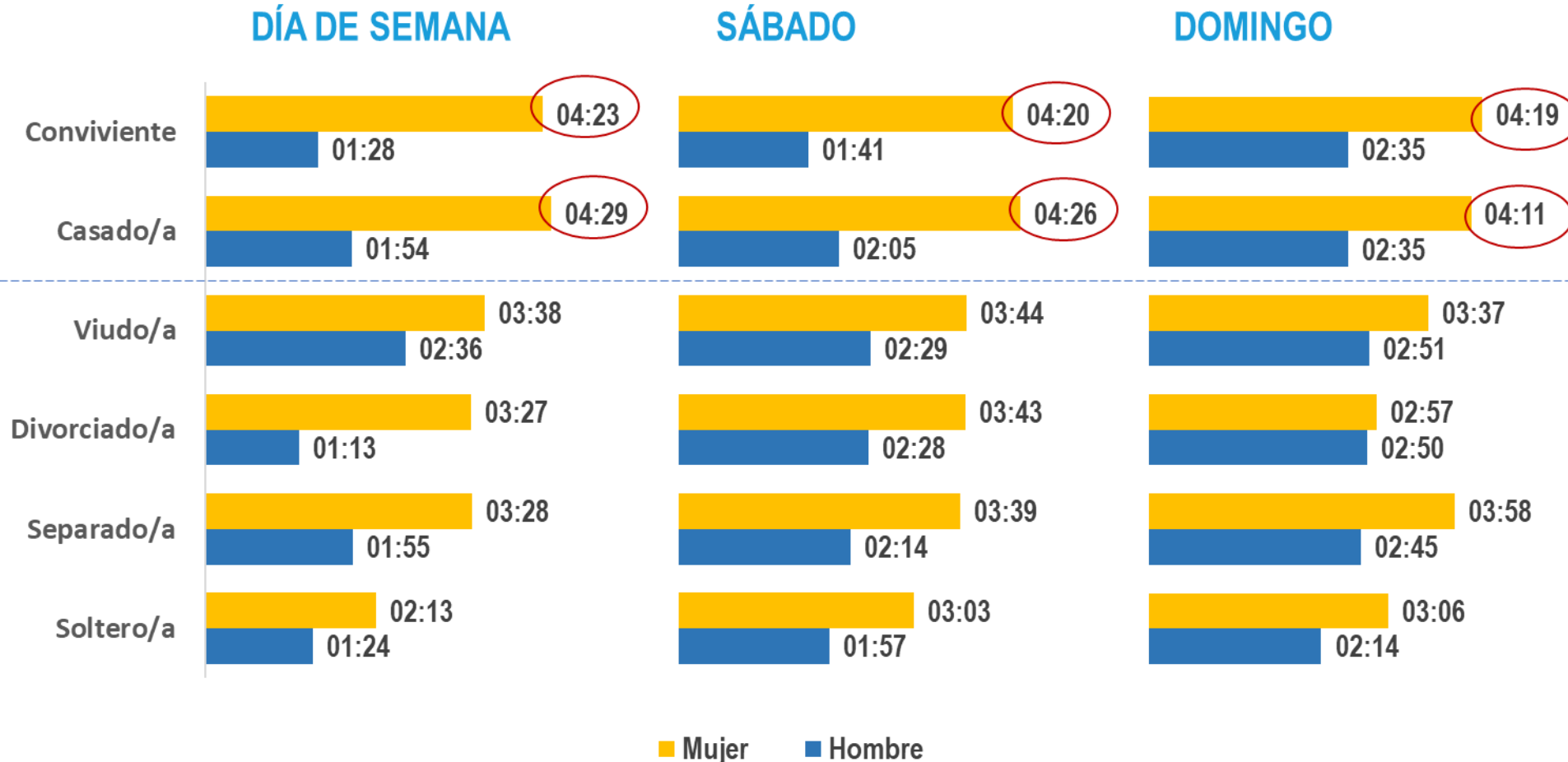

Las mujeres que viven en pareja destinan más de 4 horas al día, sin importar el día de la semana, al trabajo doméstico no remunerado para el propio hogar.



A. Trabajo doméstico no remunerado para el propio hogar.

PERÚ: TIEMPO PROMEDIO QUE DEDICA LA POBLACIÓN DE 12 Y MÁS AÑOS DE EDAD AL TRABAJO DOMÉSTICO NO REMUNERADO POR GRUPO DE EDAD, 2024

(Horas y minutos)

DÍA DE SEMANA

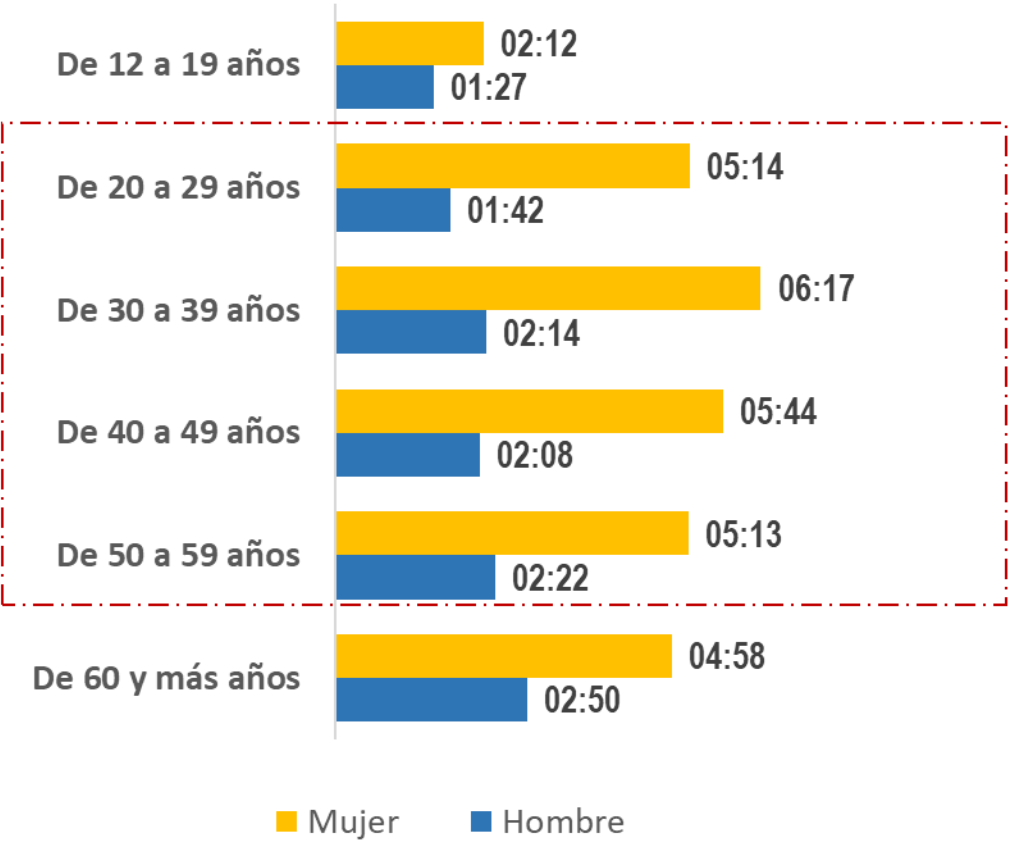

En el rango de edad de 20 a 60 años, donde la productividad económica es más alta, las mujeres asumen una mayor carga de trabajo doméstico en sus hogares



B. Trabajo de cuidado no remunerado a miembros del hogar

PERÚ: TIEMPO PROMEDIO QUE DEDICA LA POBLACIÓN DE 12 Y MÁS AÑOS DE EDAD AL TRABAJO DE CUIDADO NO REMUNERADO POR GRUPO ESPECÍFICO DE ACTIVIDAD, 2024

(Horas y minutos)

DÍA DE SEMANA

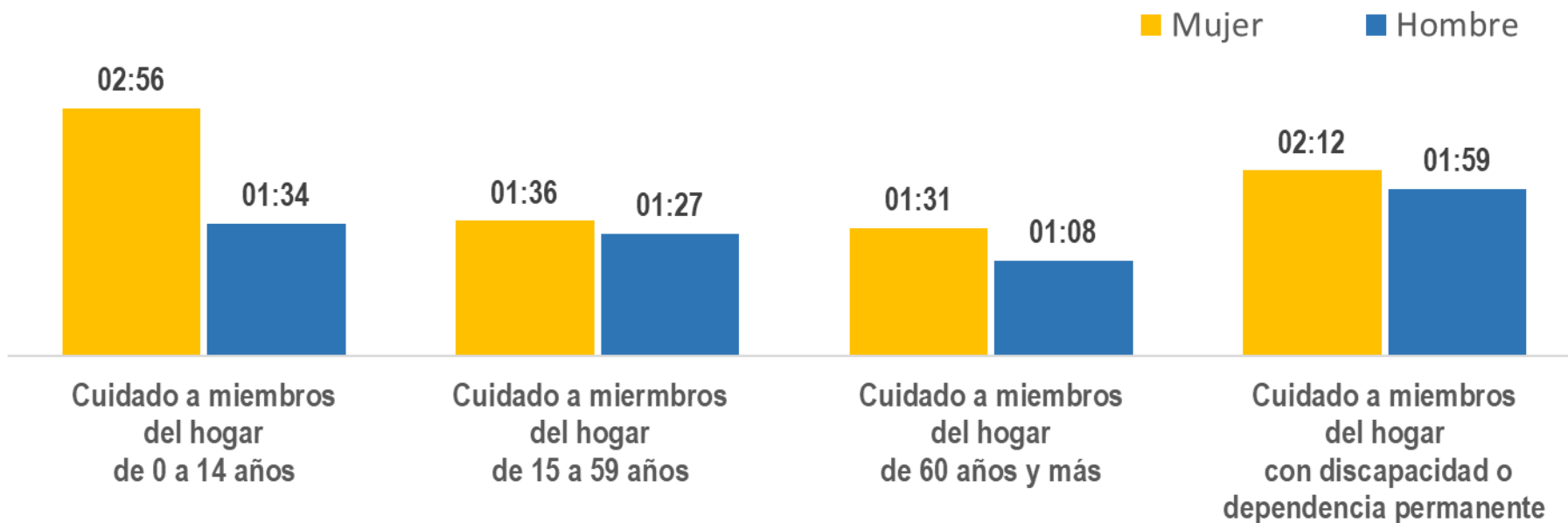



Fuente: INEI - Encuesta Nacional de Uso del Tiempo – ENUT 2024

La brecha de género en el trabajo de cuidado no remunerado es mas pronunciada durante los días laborales. La mujer combina estas responsabilidades con actividades laborales y/o domésticas (doble jornada).



C. Trabajo no remunerado de apoyo a otros hogares, a la comunidad y voluntario

PERÚ: TIEMPO PROMEDIO QUE DEDICA LA POBLACIÓN DE 12 Y MÁS AÑOS DE EDAD AL TRABAJO DE CUIDADO NO REMUNERADO A PERSONAS DE OTROS HOGARES, 2024 (Horas y minutos)

	Mujer	Hombre
		
Día de semana	2:44	2:15
Sábado	3:26	2:22
Domingo	3:08	1:50

Las mujeres dedican más tiempo al cuidado no remunerado de personas de otros hogares a lo largo de la semana.



ACTIVIDADES PERSONALES

PERÚ: TIEMPO PROMEDIO QUE DEDICA LA POBLACIÓN DE 12 Y MÁS AÑOS DE EDAD A ACTIVIDADES PERSONALES, 2010 y 2024
(Horas y minutos)

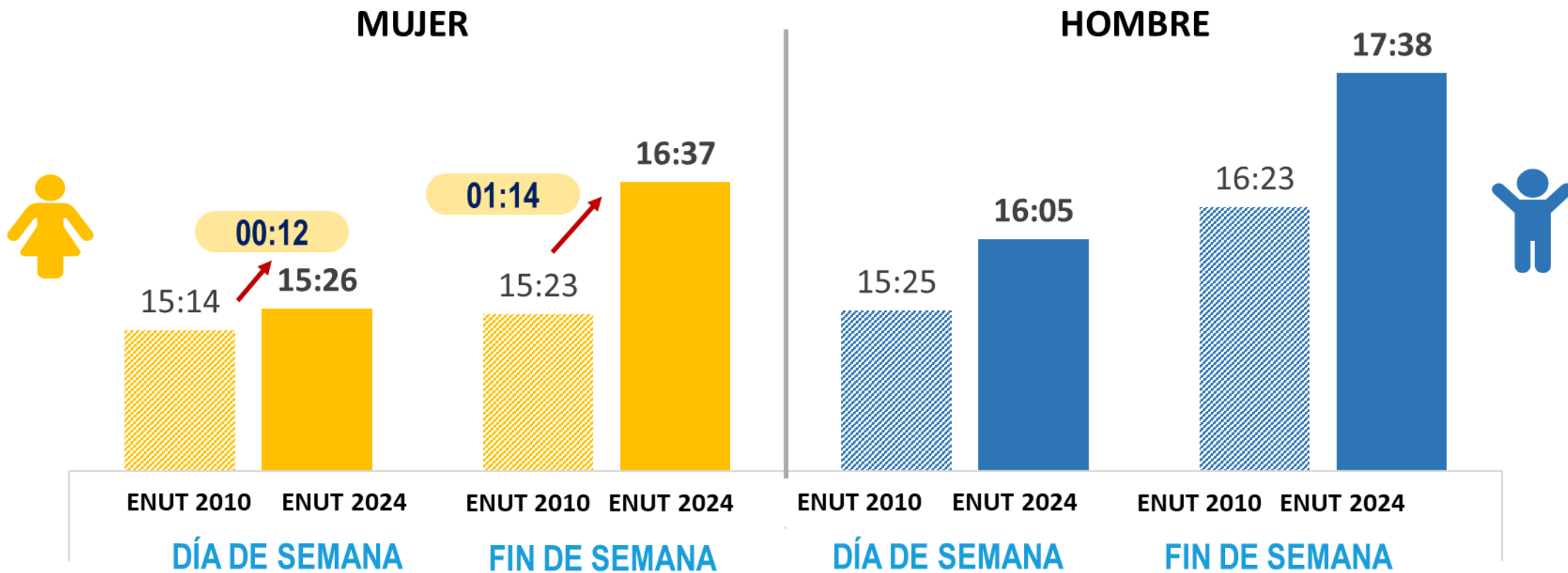



PERÚ: TIEMPO PROMEDIO QUE DEDICA LA POBLACIÓN DE 12 Y MÁS AÑOS DE EDAD ACTIVIDADES PERSONALES, 2024

(Horas y minutos)

Aprendizaje y estudio



Día de semana 1/

6:58

Fin de semana 2/

2:11

Convivencia social y actividades recreativas



1:55

2:38

Uso de medios de comunicación



2:06

2:05

Cuidado personal y actividades fisiológicas



11:56

12:57

1/ Promedio de lunes a viernes (1 día de los 5 días de la semana)

2/ Promedio de sábado y domingo (fin de semana)



PERÚ: TIEMPO PROMEDIO QUE DEDICA LA POBLACIÓN DE 12 Y MÁS AÑOS DE EDAD A LAS ACTIVIDADES DIARIAS SEGÚN SEXO, 2024

(Horas y minutos)



Aprendizaje y estudio

6:54

7:02

Convivencia social
y actividades
recreativas

1:53

1:58

Uso de medios de
comunicación

2:12

2:18

Cuidado personal 2/

11:48

11:54

Los domingos, los hombres dedican en promedio 13 horas y 36 minutos a estas actividades, mientras que las mujeres invierten 13 horas y 17 minutos. Aunque la diferencia de género es menor en esta categoría, las mujeres continúan destinando menos tiempo, lo que podría estar vinculado a responsabilidades adicionales, como el cuidado de otras personas.

1/ Promedio de lunes a viernes (1 día de los 5 días de la semana)

2/ Incluye la actividad dormir

Fuente: INEI - Encuesta Nacional de Uso del Tiempo – ENUT 2024



PERÚ: TIEMPO PROMEDIO QUE DEDICA LA POBLACIÓN DE 12 Y MÁS AÑOS DE EDAD AL APRENDIZAJE Y ESTUDIO, SEGÚN SEXO Y GRUPOS DE EDAD, 2024

(Horas y minutos)

Día de semana 1/		
12 a 19 años	8:00	7:45
20 a 29 años	6:34	6:56
30 a 39 años	2:58	3:19
40 a 49 años	2:01	2:46
50 a 59 años	2:31	1:40
60 y más años	1:47	1:43

En los grupos de **12 a 19 años** y de **50 años a más**, las mujeres superan a los hombres en tiempo dedicado al aprendizaje y estudio. En los demás grupos, los hombres suelen dedicar mayor tiempo.

1/ Promedio de lunes a viernes (1 día de los 5 días de la semana)
2/ Incluye la actividad dormir
Fuente: INEI - Encuesta Nacional de Uso del Tiempo – ENUT 2024



Los documentos técnicos y la base de datos estarán en la página web del INEI

<https://proyectos.inei.gov.pe/microdatos/>

<https://www.gob.pe/institucion/inei/informes-publicaciones/6610655-encuesta-nacional-de-uso-del-tiempo-2024-principales-resultados>

La ejecución de la Encuesta Nacional de Uso del Tiempo – ENUT 2024, se enmarca en la Ley N° 29700, Ley que Incluye el trabajo no remunerado en las Cuentas Satélites, donde se dispone que la ENUT se realice cada 5 años.



PRODUCIENDO ESTADÍSTICAS PARA EL DESARROLLO DEL PERÚ



Instituto Nacional de
Estadística e Informática - Perú



inei_peru



inei_peru



@INEI_oficial



TV INEI Perú



INEI - Instituto Nacional de
Estadística e Informática

censos2025@inei.gob.pe