

Perú: Movimiento Migratorio de Entradas y Salidas Internacionales

IV Trimestre 2025

El Instituto Nacional de Estadística e Informática (INEI) presenta el Informe Técnico "Perú: Movimiento Migratorio de Entradas y Salidas Internacionales", con la finalidad de difundir estadísticas referidas a los movimientos migratorios de entradas y salidas internacionales de viajeros nacionales y extranjeros que son registrados en los diferentes puntos de control migratorio administrados por la Superintendencia Nacional de Migraciones (MIGRACIONES), organismo técnico especializado adscrito al Ministerio del Interior, responsable del control migratorio, emisión de documentos de viaje y otorgamiento de la nacionalidad peruana.

Las principales variables investigadas son: país de destino y procedencia, punto de control, edad y sexo del viajero, declaradas por la población peruana y extranjera al momento de salir o ingresar al país; información elaborada por la Oficina de Planeamiento y Presupuesto de MIGRACIONES.

El presente Informe Técnico tiene como objetivo brindar a las autoridades, tomadores de decisión, investigadores y público en general, información estadística de los cambios, niveles y tendencias de los flujos migratorios internacionales en el país.

Créditos:

Dr. Gaspar Morán Flores
Jefe del INEI

Peter Abad Altamirano
Subjefe de Estadística

Arturo Arias Chumpitaz
Director Técnico de Demografía e Indicadores Sociales

Zoraida Castro Angeles
Directora Técnica Adjunta de Demografía e Indicadores Sociales

Balvina Merino Saldaña
Directora Ejecutiva de Demografía

Investigadores
Elvis Manayay Guillermo
Eduardo Romero Bolognesi
Francisco Ruiz Torres
Roberto Mera Altamirano

Flujo migratorio total de entradas y salidas

La fuente de información principal para las estadísticas del flujo migratorio de entradas y salidas internacionales es la Tarjeta Andina de Migración (TAM), documento de control migratorio y estadístico de uso obligatorio para ingresar y salir en el territorio de los países de la Comunidad Andina de Naciones - CAN. Es importante señalar que, el Perú ha suprimido el uso de formularios impresos e implementado la TAM virtual en el Aeropuerto Internacional Jorge Chávez y en los puertos marítimos autorizados (para viajeros de cruceros). En ese sentido, el registro de entradas y salidas del Perú es almacenado en línea en cada punto de control migratorio que están interconectados a nivel nacional.

Flujo migratorio total tuvo un incremento de 3,6%

El flujo migratorio total es la suma del número de entradas y salidas internacionales, tanto de peruanos como extranjeros que se desplazan hacia o desde Perú a otro país. En el trimestre octubre-noviembre-diciembre 2025, el flujo migratorio total de entradas y salidas internacionales, de peruanos y extranjeros, alcanzó 4 174 800 movimientos, nivel que representó un aumento de 3,6% respecto al mismo periodo del año 2024. Este aumento se explica fundamentalmente por los movimientos de entradas (3,7%) y de salidas (3,4%) de peruanos y extranjeros.

Los movimientos migratorios trimestrales muestran un crecimiento sostenido a lo largo de los últimos cuatro (4) años, pero que aún no se recuperan después del cierre de fronteras y las restricciones de los viajes por la pandemia del COVID-19. Así, en el trimestre de análisis, se observa una disminución de -4,0% con respecto a lo registrado en el mismo trimestre del año 2019.

GRÁFICO N° 1
PERÚ: MOVIMIENTO MIGRATORIO TOTAL DE ENTRADAS Y SALIDAS,
Trimestre 2019 - 2025
(Miles)

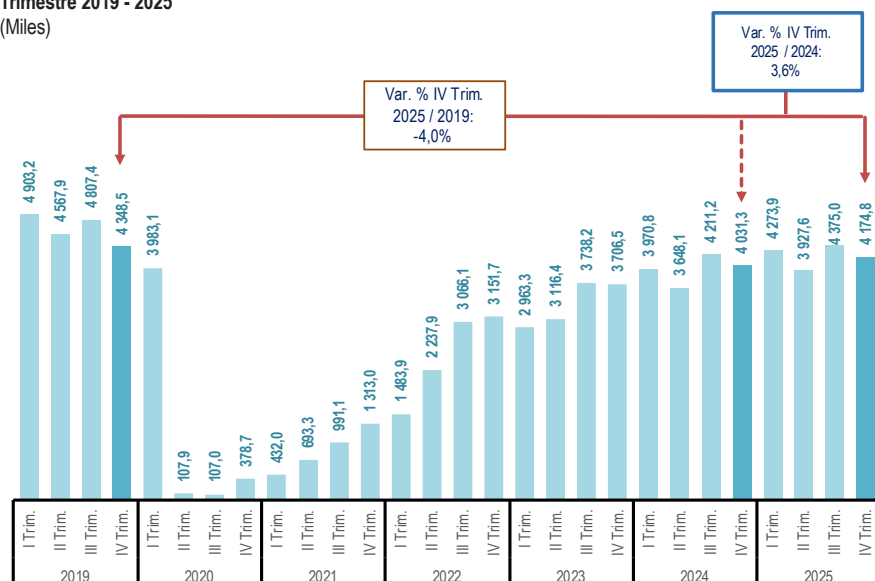

Fuente: Superintendencia Nacional de Migraciones.
Elaboración: Instituto Nacional de Estadística e Informática (INEI).

En el cuarto trimestre de 2025, se registraron en el país 2 096 707 movimientos migratorios de entradas y 2 078 093 movimientos migratorios de salidas, generando un saldo positivo de 18 614 movimientos migratorios.

En el mismo periodo del año 2024, el saldo migratorio también fue positivo con 12 781 movimientos.

GRÁFICO N° 2
PERÚ: MOVIMIENTO MIGRATORIO DE ENTRADAS Y SALIDAS,
Trimestre 2022 - 2025
 (Miles)

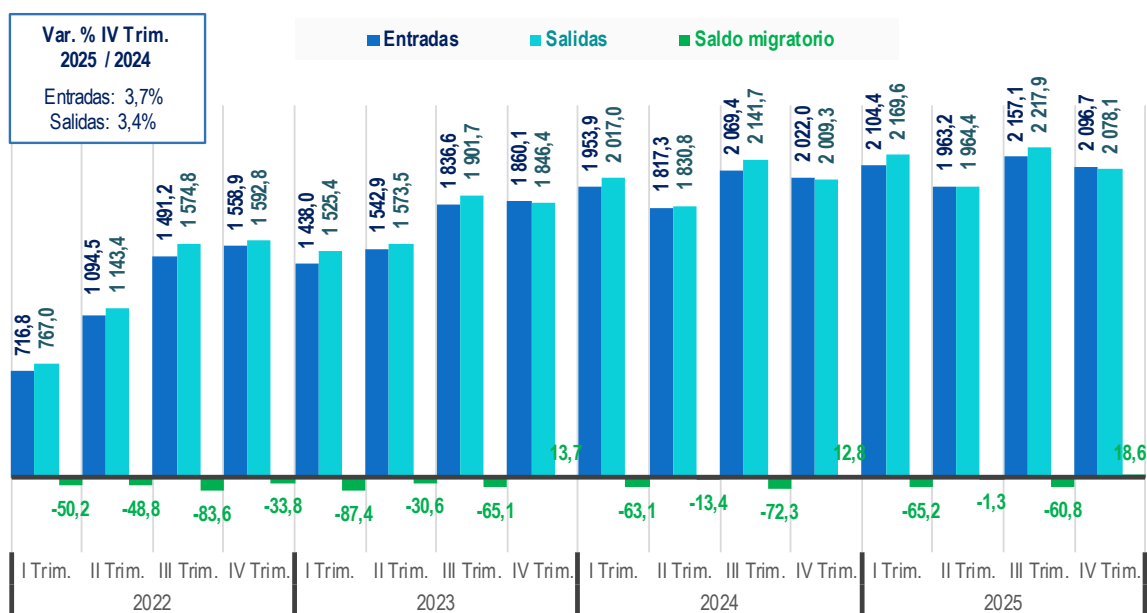

Fuente: Superintendencia Nacional de Migraciones.
 Elaboración: Instituto Nacional de Estadística e Informática (INEI).

Flujo migratorio total, según punto de control

El Mapa N° 1 muestra los diferentes puntos de control que dispone el país donde se registran los diferentes movimientos de entradas y salidas de peruanos y extranjeros. Así en el trimestre octubre-noviembre-diciembre 2025, se registraron 2 399 015 movimientos migratorios en los Puestos de Control Migratorio (PCM) Aeropuerto Internacional Jorge Chávez, Grupo Aéreo 8 y Puerto Callao, seguido por los Puestos de Control Fronterizo (PCF) Santa Rosa y Tripartito, además de la Jefatura Zonal (JZ) Tacna, ubicados en el departamento de Tacna con 1 128 408 movimientos migratorios.

Perú: Movimiento Migratorio de Entradas y Salidas Internacionales

MAPA N°1
 PERÚ: MOVIMIENTO MIGRATORIO TOTAL POR OFICINA DE CONTROL MIGRATORIO
 IV TRIMESTRE 2025
 (Número de movimientos)

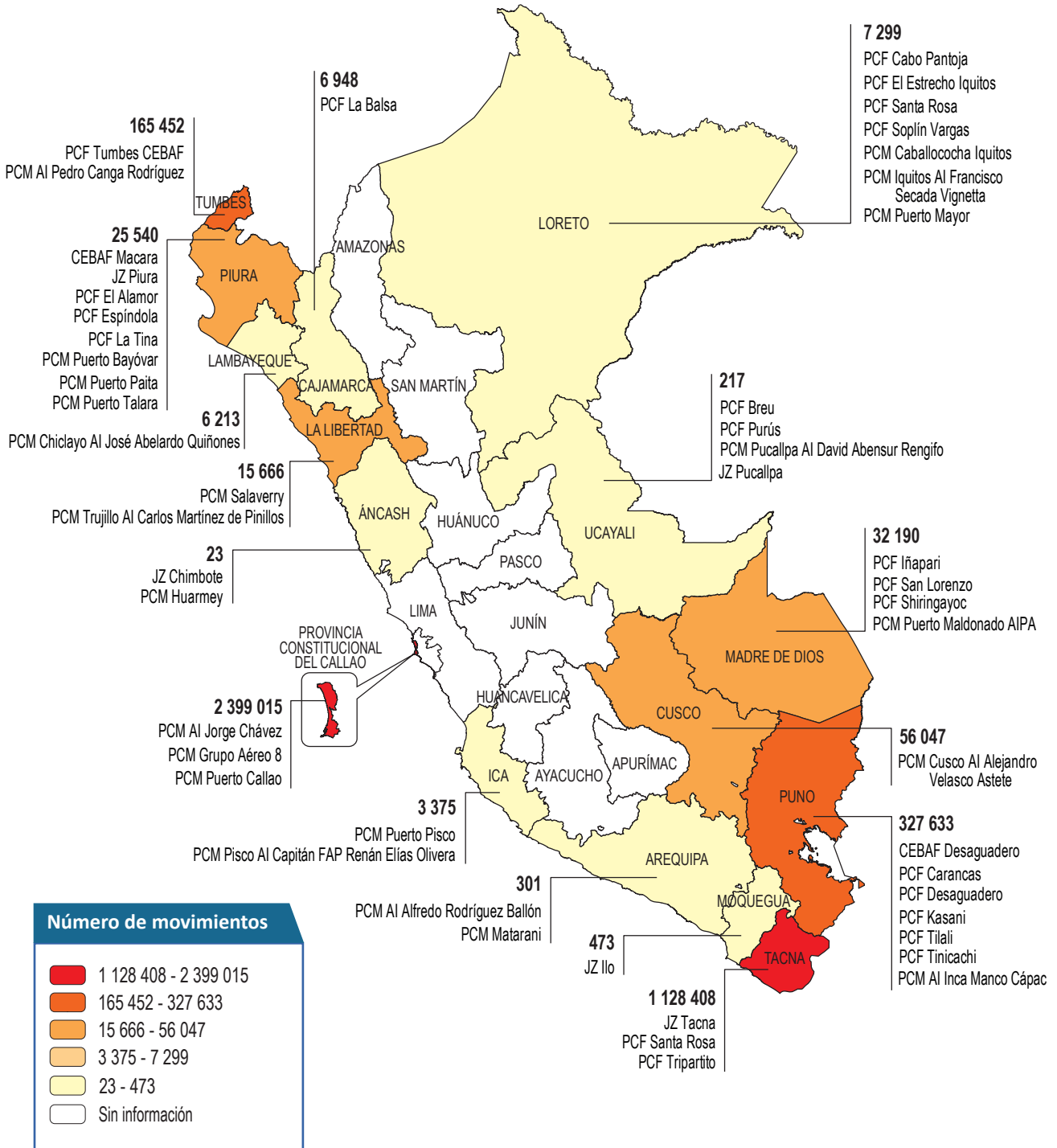

Nota:
 JZ: Jefatura Zonal
 PCF: Puesto de Control Fronterizo
 PCM: Puesto de Control Migratorio
 CEBAF: Centro Binacional de Atención en Frontera

Fuente: Superintendencia Nacional de Migraciones
 Elaboración: Instituto Nacional de Estadística e Informática - INEI

Ley N° 30918 - Quinta Disposición Transitoria y Final, de la ley que fortalece los mecanismos para el tratamiento de las acciones de Demarcación Territorial. "Los límites que elaboren las entidades del Estado para el desarrollo de sus propias funciones no tienen efectos demarcatorios".

FLUJO MIGRATORIO DE PERUANOS

El movimiento migratorio de peruanos se incrementó en 3,8%

GRÁFICO N° 3
PERÚ: MOVIMIENTO MIGRATORIO DE ENTRADAS Y SALIDAS DE PERUANOS,
Trimestre 2022 - 2025
(Miles)

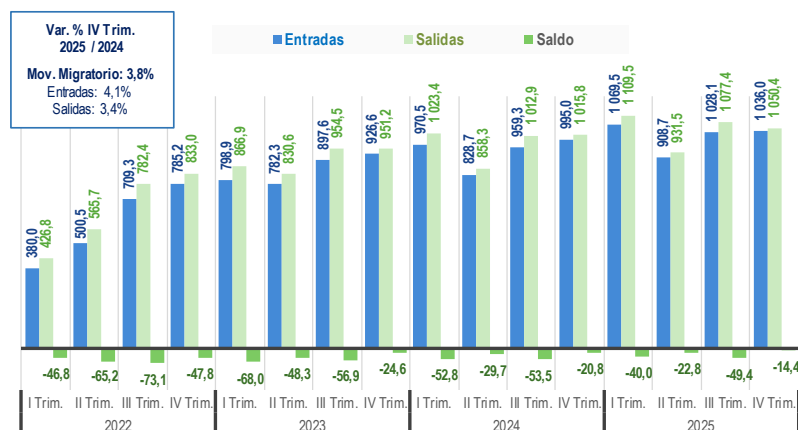

En el cuarto trimestre de 2025, el movimiento de entradas y salidas de peruanos aumentó en 3,8% respecto al mismo periodo del año 2024. Este aumento se explica por el incremento del número de movimientos de entradas (4,1%) y de salidas (3,4%) de peruanos. Asimismo, se registraron 1 036 038 movimientos migratorios de entradas y 1 050 418 movimientos de salidas.

Fuente: Superintendencia Nacional de Migraciones.
Elaboración: Instituto Nacional de Estadística e Informática (INEI).

Cuadro N° 1
PERÚ: MOVIMIENTO MIGRATORIO DE ENTRADAS Y SALIDAS DE PERUANOS,
Trimestre: 2019 y 2022 - 2025

Año / Trimestre	Movimiento migratorio de peruanos	Entradas (E)	Salidas (S)	Saldo migratorio (E-S)
2019				
I Trim.	2 071 377	1 016 007	1 055 370	-39 363
II Trim.	1 838 746	907 357	931 389	-24 032
III Trim.	2 028 513	995 458	1 033 055	-37 597
IV Trim.	1 935 479	969 884	965 595	4 289
2022				
I Trim.	806 845	380 012	426 833	-46 821
II Trim.	1 066 268	500 537	565 731	-65 194
III Trim.	1 491 655	709 257	782 398	-73 141
IV Trim.	1 618 241	785 213	833 028	-47 815
2023				
I Trim.	1 665 736	798 857	866 879	-68 022
II Trim.	1 612 850	782 276	830 574	-48 298
III Trim.	1 852 173	897 625	954 548	-56 923
IV Trim.	1 877 776	926 583	951 193	-24 610
2024				
I Trim.	1 993 902	970 533	1 023 369	-52 836
II Trim.	1 686 979	828 659	858 320	-29 661
III Trim.	1 972 231	959 348	1 012 883	-53 535
IV Trim.	2 010 742	994 952	1 015 790	-20 838
2025				
I Trim.	2 178 954	1 069 494	1 109 460	-39 966
II Trim.	1 840 152	908 701	931 451	-22 750
III Trim.	2 105 489	1 028 064	1 077 425	-49 361
IV Trim.	2 086 456	1 036 038	1 050 418	-14 380
	Variación porcentual trimestral			
IV Trim. 2025/				
IV Trim. 2019	7,8	6,8	8,8	
IV Trim. 2025/				
IV Trim. 2024	3,8	4,1	3,4	

Fuente: Superintendencia Nacional de Migraciones.
Elaboración: Instituto Nacional de Estadística e Informática (INEI).

La diferencia entre los movimientos de entradas y salidas de peruanos se denomina saldo migratorio. En el periodo de análisis, dicho saldo alcanzó la cifra de -14 380 movimientos; mientras que, en el mismo trimestre de los años 2019 y 2024, el saldo migratorio fue de 4 289 y -20 838 movimientos migratorios, respectivamente.

GRÁFICO N° 4
PERÚ: MOVIMIENTO MIGRATORIO DE SALIDAS DE PERUANOS, SEGÚN PAÍS DE DESTINO,
IV Trimestre 2025
 (Porcentaje)

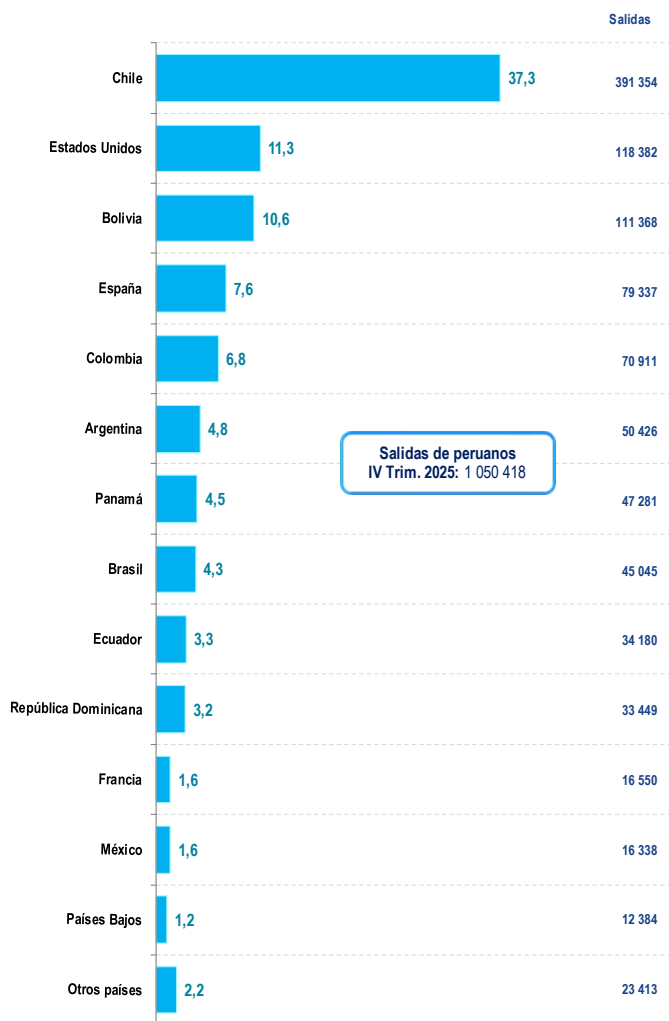

Salidas de peruanos
 IV Trim. 2025: 1 050 418

El 37,3% de peruanos que salieron tuvieron como destino Chile

En el trimestre octubre-noviembre-diciembre 2025, del total de movimientos migratorios de salidas de peruanos del país (1 050 418) registrados por la Superintendencia Nacional de Migraciones, Chile fue el principal país de destino con 37,3%. Le siguen Estados Unidos con 11,3%, Bolivia 10,6%, España 7,6%, Colombia 6,8%, Argentina 4,8%, Panamá 4,5% y Brasil 4,3%. Estos países concentran el 87,2% de los movimientos de salidas de peruanos en el trimestre de análisis.

Fuente: Superintendencia Nacional de Migraciones.
 Elaboración: Instituto Nacional de Estadística e Informática (INEI).

Movimiento migratorio de entradas y salidas de peruanos, según sexo

Entradas de peruanos, según sexo

GRÁFICO N° 5
PERÚ: MOVIMIENTO MIGRATORIO DE ENTRADAS DE PERUANOS, SEGÚN SEXO,
 Trimestre: 2022 - 2025
 (Miles)

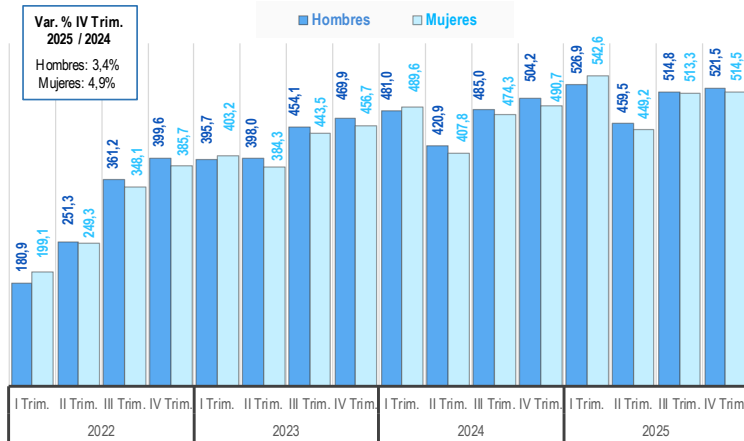

Fuente: Superintendencia Nacional de Migraciones.
 Elaboración: Instituto Nacional de Estadística e Informática (INEI).

Durante el cuarto trimestre de 2025, el mayor número de movimientos de entrada de peruanos correspondió a los hombres con 521 491 movimientos, cifra que representó un incremento de 3,4% respecto al mismo trimestre del año 2024. Por su parte, las entradas de mujeres totalizaron 514 547 movimientos, mostrando un aumento de 4,9% en comparación con el mismo periodo del año anterior.

Por otro lado, los hombres concentraron el 50,3% de los movimientos de entrada de peruanos y las mujeres el 49,7%, en el trimestre de análisis.

Salidas de peruanos, según sexo

GRÁFICO N° 6
PERÚ: MOVIMIENTO MIGRATORIO DE SALIDAS DE PERUANOS, SEGÚN SEXO,
 Trimestre: 2022 - 2025
 (Miles)

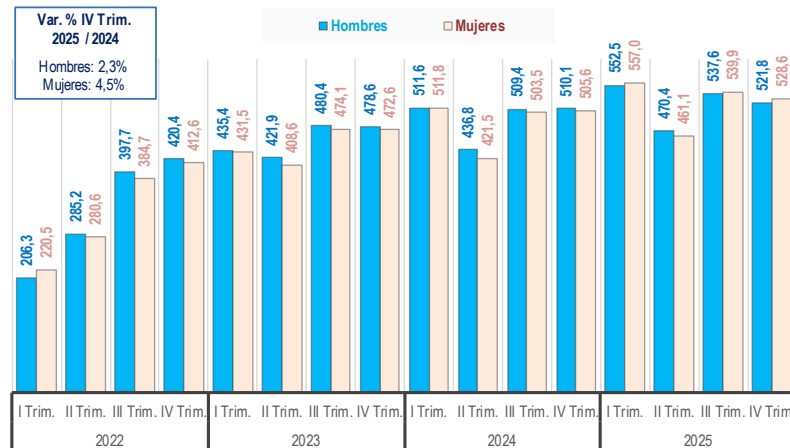

Fuente: Superintendencia Nacional de Migraciones.
 Elaboración: Instituto Nacional de Estadística e Informática (INEI).

En el último trimestre 2025, se registraron 521 803 movimientos de salidas de hombres, cifra superior en 2,3% a la registrada en el mismo periodo del año 2024. En el caso de las mujeres, se registraron 528 615 salidas, cifra mayor en 4,5% en comparación con similar trimestre del año 2024.

Del total de movimientos de salidas, el 49,7% correspondió a hombres y el 50,3% a mujeres.

Saldo migratorio total de peruanos, según sexo

Cuadro N° 2
PERÚ: MOVIMIENTO MIGRATORIO DE ENTRADAS Y SALIDAS DE PERUANOS, POR SEXO,
Trimestre: 2019 y 2022 - 2025

Año / Trimestre	Entradas		Salidas		Saldo migratorio (E-S)	
	Hombres	Mujeres	Hombres	Mujeres	Hombres	Mujeres
2019						
I Trim.	520 590	495 417	544 438	510 932	-23 848	-15 515
II Trim.	479 277	428 080	490 269	441 120	-10 992	-13 040
III Trim.	514 068	481 390	531 499	501 556	-17 431	-20 166
IV Trim.	499 260	470 624	492 767	472 828	6 493	-2 204
2022						
I Trim.	180 941	199 071	206 310	220 523	-25 369	-21 452
II Trim.	251 256	249 281	285 170	280 561	-33 914	-31 280
III Trim.	361 177	348 080	397 708	384 690	-36 531	-36 610
IV Trim.	399 551	385 662	420 449	412 579	-20 898	-26 917
2023						
I Trim.	395 706	403 151	435 426	431 453	-39 720	-28 302
II Trim.	397 951	384 325	421 930	408 644	-23 979	-24 319
III Trim.	454 088	443 537	480 419	474 129	-26 331	-30 592
IV Trim.	469 878	456 705	478 572	472 621	-8 694	-15 916
2024						
I Trim.	480 977	489 556	511 610	511 759	-30 633	-22 203
II Trim.	420 854	407 805	436 839	421 481	-15 985	-13 676
III Trim.	485 044	474 304	509 424	503 459	-24 380	-29 155
IV Trim.	504 232	490 720	510 142	505 648	-5 910	-14 928
2025						
I Trim.	526 899	542 595	552 510	556 950	-25 611	-14 355
II Trim.	459 490	449 211	470 359	461 092	-10 869	-11 881
III Trim.	514 785	513 279	537 550	539 875	-22 765	-26 596
IV Trim.	521 491	514 547	521 803	528 615	-312	-14 068
	Variación porcentual trimestral					
IV Trim. 2025/ IV Trim. 2019	4,5	9,3	5,9	11,8		
IV Trim. 2025/ IV Trim. 2024	3,4	4,9	2,3	4,5		

Fuente: Superintendencia Nacional de Migraciones.
Elaboración: Instituto Nacional de Estadística e Informática (INEI).

En el trimestre octubre–noviembre–diciembre 2025, los movimientos migratorios de entradas y salidas de hombres y mujeres generaron un saldo de -312 y -14 068 movimientos migratorios, respectivamente; lo cual significa que se registraron mayor movimiento de salidas que entradas de peruanos. En términos absolutos, el saldo migratorio en las mujeres es superior al de hombres.

Movimiento migratorio de entradas y salidas de peruanos, según grupo de edad

Entradas de peruanos, según grupo de edad

GRÁFICO N° 7
PERÚ: MOVIMIENTO MIGRATORIO DE ENTRADAS DE PERUANOS, SEGÚN GRUPO DE EDAD,
Trimestre: 2022 - 2025
(Miles)

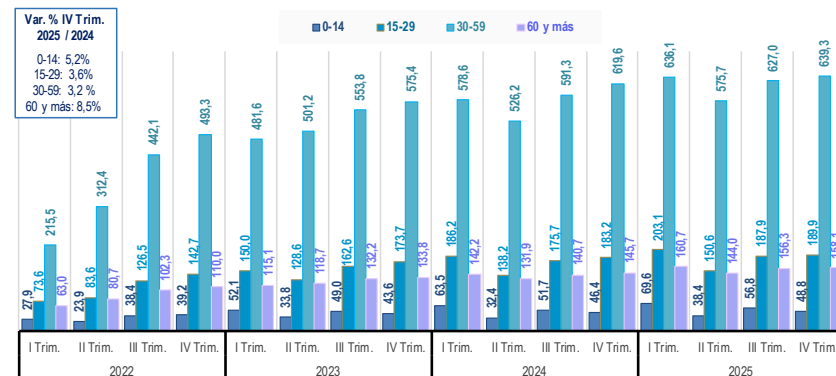

Fuente: Superintendencia Nacional de Migraciones.
Elaboración: Instituto Nacional de Estadística e Informática (INEI).

En el cuarto trimestre de 2025, se registra mayor movimiento migratorio de entradas de peruanos en el grupo de edad de 30 a 59 años (639 267 movimientos) con un incremento del 3,2% respecto al mismo periodo del año 2024. Siguen los jóvenes de 15 a 29 años que registraron 189 851 movimientos en el mismo periodo de análisis, incrementándose en 3,6%; el grupo de los adultos mayores de 60 y más años aumentó en 8,5% y los menores de 15 años en 5,2%.

Es importante resaltar que, en este mismo periodo, los movimientos de entradas de nacionales de 30 a 59 años de edad representan el 61,7%, seguido de los jóvenes de 15 a 29 años 18,3%, adultos mayores de 60 y más años 15,3% y menores de 15 años con 4,7%.

Salidas de peruanos, según grupo de edad

GRÁFICO N° 8
PERÚ: MOVIMIENTO MIGRATORIO DE SALIDAS DE PERUANOS, SEGÚN GRUPO DE EDAD,
 Trimestre: 2022 - 2025
 (Miles)

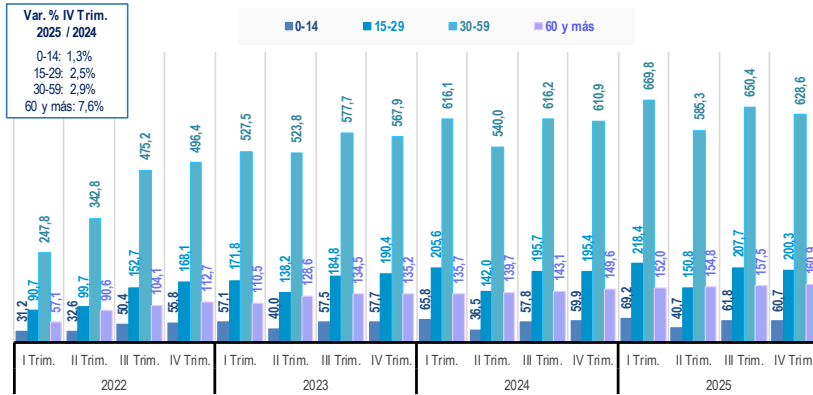

Fuente: Superintendencia Nacional de Migraciones.
 Elaboración: Instituto Nacional de Estadística e Informática (INEI).

Durante el trimestre octubre-noviembre-diciembre 2025, los mayores movimientos de salidas de peruanos se aprecian en la población adulta de 30 a 59 años de edad con 628 613 movimientos incrementándose en 2,9% con respecto al mismo periodo del año 2024. Siguen los jóvenes de 15 a 29 años que registraron 200 260 movimientos, incrementándose en 2,5%, el grupo de los adultos mayores de 60 y más años aumentó en 7,6% y los menores de 15 años en 1,3%.

La mayor proporción de movimientos de salidas de peruanos corresponde al grupo de edad de 30 a 59 años con el 59,8%, seguido de los jóvenes de 15 a 29 años con 19,1%, los adultos mayores de 60 y más años con 15,3% y los menores de 15 años con 5,8%.

Saldo migratorio de peruanos, según grupo de edad

GRÁFICO N° 9
PERÚ: SALDO MIGRATORIO DE PERUANOS, SEGÚN GRUPO DE EDAD,
 Trimestre: 2022 - 2025
 (Miles)

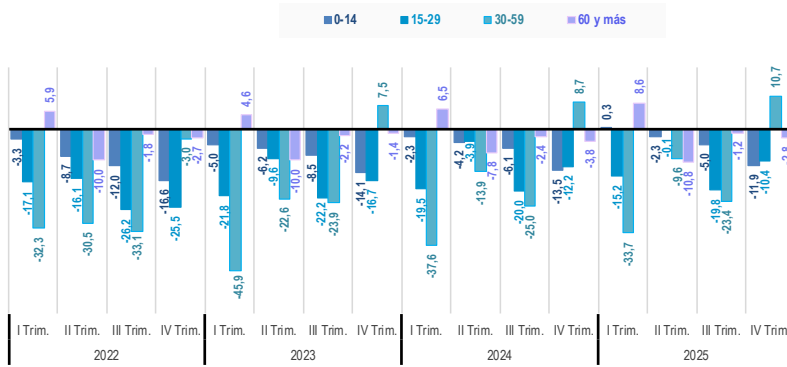

Fuente: Superintendencia Nacional de Migraciones.
 Elaboración: Instituto Nacional de Estadística e Informática (INEI).

En el cuarto trimestre de 2025, los movimientos migratorios de peruanos mostraron saldos negativos en la mayoría de los grupos de edad: menores de 15 años (-11 865), jóvenes de 15 a 29 años (-2 760) y mayores de 60 años (-2 760). Solo el grupo de 30 a 59 años registró un saldo positivo de 10 654 movimientos.

Movimiento migratorio de entradas y salidas de peruanos, según principal punto de control

Entradas de peruanos por punto de control

GRÁFICO N° 10
PERÚ: MOVIMIENTO MIGRATORIO DE ENTRADAS DE PERUANOS, SEGÚN PUNTO DE CONTROL MIGRATORIO, Trimestre: 2022 - 2025
 (Miles)

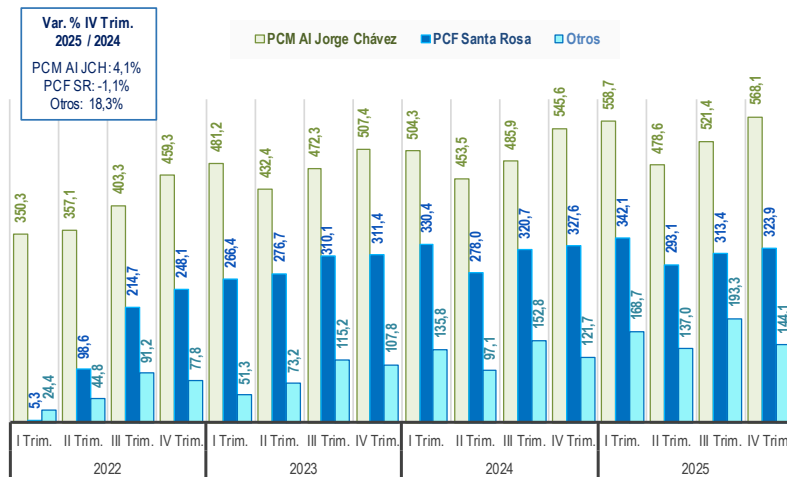

Fuente: Superintendencia Nacional de Migraciones.
 Elaboración: Instituto Nacional de Estadística e Informática (INEI).

De acuerdo con la información proporcionada por la Superintendencia Nacional de Migraciones, en el cuarto trimestre de 2025, el principal punto de entrada de los peruanos procedentes del exterior se registró por el Puesto de Control Migratorio del Aeropuerto Internacional (PCM AI) Jorge Chávez, incrementándose en 4,1% respecto al mismo periodo del año 2024, pasando de 545 627 a 568 073 movimientos.

Por otro lado, las entradas de peruanos por el Puesto de Control Fronterizo (PCF) Santa Rosa en el departamento de Tacna, frontera con Chile, disminuyeron en 1,1% (3 696 movimientos) respecto al mismo periodo del año 2024.

En el trimestre de análisis, el 54,8% del total de entradas de peruanos se realizaron por el PCM AI Jorge Chávez, seguido del PCF Santa Rosa en Tacna, con 31,3%. En conjunto, ambos puntos de control concentraron el 86,1% de los movimientos de entradas de peruanos.

Salidas de peruanos por punto de control

GRÁFICO N° 11
PERÚ: MOVIMIENTO MIGRATORIO DE SALIDAS DE PERUANOS, SEGÚN PUNTO DE CONTROL MIGRATORIO, Trimestre: 2022 - 2025
 (Miles)

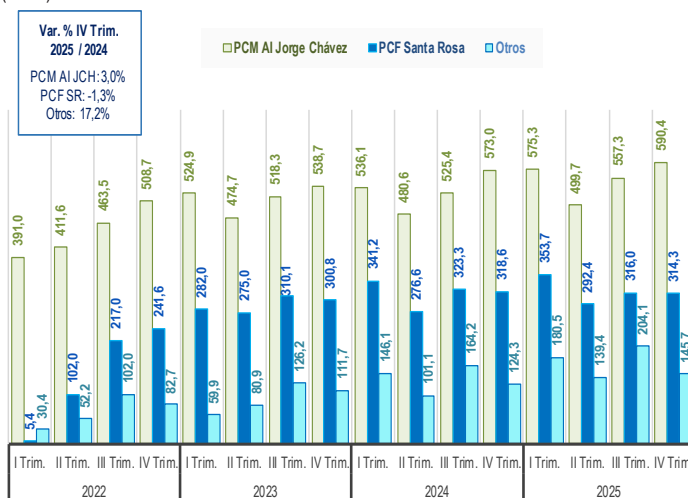

Fuente: Superintendencia Nacional de Migraciones.
 Elaboración: Instituto Nacional de Estadística e Informática (INEI).

En el último trimestre de 2025, el principal punto de control de las salidas internacionales de peruanos fue el Puesto de Control Migratorio del Aeropuerto Internacional (PCM AI) Jorge Chávez con 590 401 movimientos, cifra superior en 3,0% a la del mismo periodo de 2024 (572 961).

Respecto a las salidas internacionales registradas por el Puesto de Control Fronterizo (PCF) Santa Rosa en el departamento de Tacna, frontera con Chile, disminuyó en 1,3% (4 236 movimientos) en comparación al cuarto trimestre del año 2024.

En el trimestre de análisis, el 56,2% del total de salidas de peruanos se realizaron por el PCM AI Jorge Chávez, seguido del PCF Santa Rosa en Tacna con 29,9%, entre ambos puntos de control concentran el 86,1% de las salidas internacionales de peruanos.

Saldo migratorio de peruanos, según punto de control

GRÁFICO N° 12
PERÚ: SALDO MIGRATORIO DE PERUANOS, SEGÚN PUNTO DE CONTROL MIGRATORIO,
 Trimestre: 2022 - 2025
 (Miles)

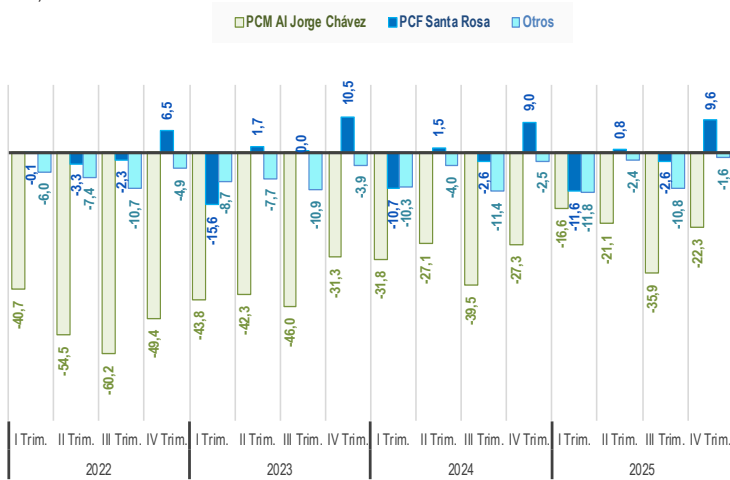

Fuente: Superintendencia Nacional de Migraciones.
 Elaboración: Instituto Nacional de Estadística e Informática (INEI).

En el cuarto trimestre de 2025, el saldo migratorio de peruanos por el Puesto de Control Migratorio del Aeropuerto Internacional (PCM AI) Jorge Chávez fue negativo (-22 328 movimientos), lo que indica un mayor número de movimientos de salidas que de entradas por dicho puesto de control. En el Puesto de Control Fronterizo (PCF) Santa Rosa, frontera con Chile, el saldo migratorio fue positivo (9 561 movimientos).

FLUJO MIGRATORIO DE EXTRANJEROS

El movimiento migratorio de extranjeros se incrementó en 3,4%

GRÁFICO N° 13
PERÚ: MOVIMIENTO MIGRATORIO DE ENTRADAS Y SALIDAS DE EXTRANJEROS,
 Trimestre: 2022 - 2025
 (Miles)

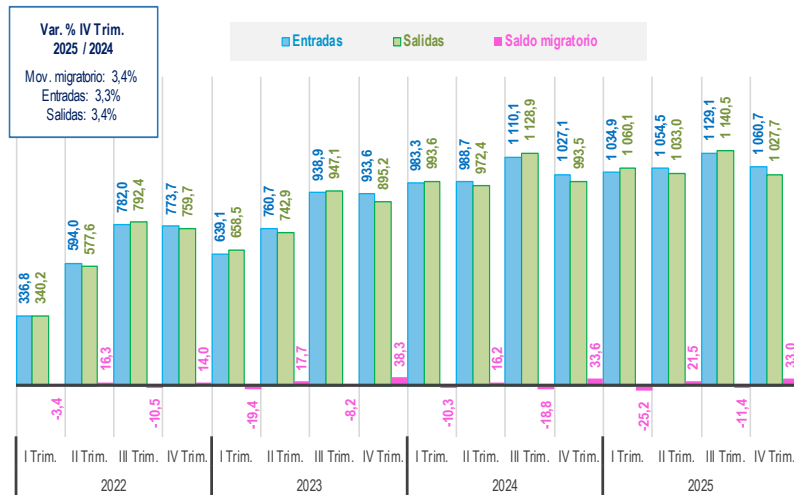

Fuente: Superintendencia Nacional de Migraciones.
 Elaboración: Instituto Nacional de Estadística e Informática (INEI).

En el trimestre octubre-noviembre-diciembre 2025, el movimiento de entradas y salidas de extranjeros aumentó en 3,4% respecto al mismo periodo del año 2024. Este crecimiento se explica principalmente por el incremento del número de movimientos de entradas (3,3%) y de salidas (3,4%). Asimismo, en el trimestre de análisis, el número de movimientos de entrada alcanzó la cifra de 1 060 669 y el de salidas 1 027 675 movimientos.

La diferencia entre los movimientos de entradas y salidas de extranjeros, se denomina saldo migratorio de extranjeros. En el periodo de análisis dicho saldo alcanzó la cifra de 32 994 movimientos, lo que significa que existió un mayor número de entradas de extranjeros al país que salidas del territorio peruano. En el último trimestre del año 2024, el saldo migratorio también fue positivo, con 33 619 movimientos.

El 32,0% de extranjeros que ingresaron al país fueron de Chile

GRÁFICO N° 14
PERÚ: MOVIMIENTO MIGRATORIO DE ENTRADAS DE EXTRANJEROS, SEGÚN PAÍS DE PROCEDENCIA, IV Trimestre 2025
 (Porcentaje)

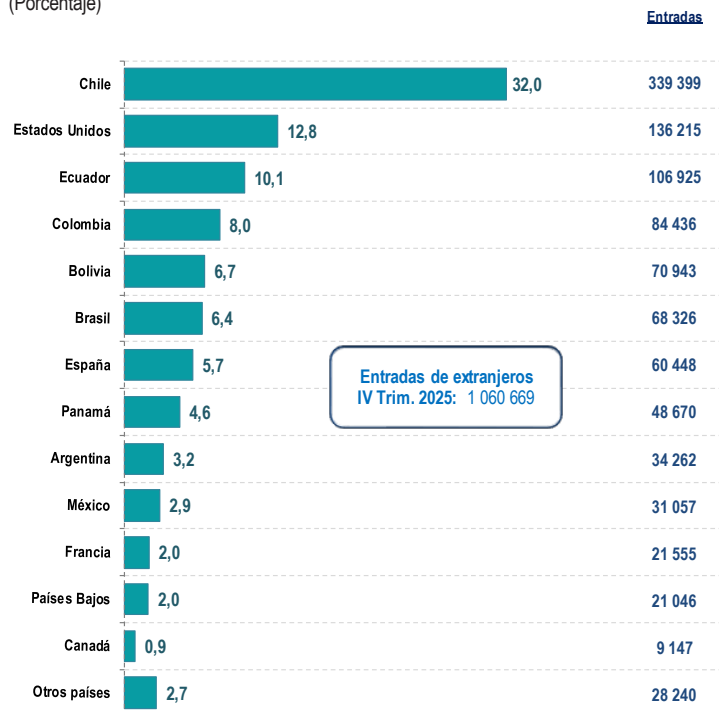

En el cuarto trimestre de 2025, los movimientos de entradas de extranjeros al territorio nacional provienen principalmente del país de Chile con 32,0%, seguido de Estados Unidos con 12,8%, Ecuador 10,1%, Colombia 8,0%, Bolivia 6,7%, Brasil 6,4%, España 5,7%, y Panamá 4,6%. Estos países concentran el 86,3% del total de entradas de extranjeros al Perú.

Fuente: Superintendencia Nacional de Migraciones.
 Elaboración: Instituto Nacional de Estadística e Informática (INEI).

Movimientos de entradas y salidas de extranjeros, según sexo

Entradas de extranjeros, según sexo

GRÁFICO N° 15
PERÚ: MOVIMIENTO MIGRATORIO DE ENTRADAS DE EXTRANJEROS, SEGÚN SEXO, Trimestre: 2022 - 2025
 (Miles)

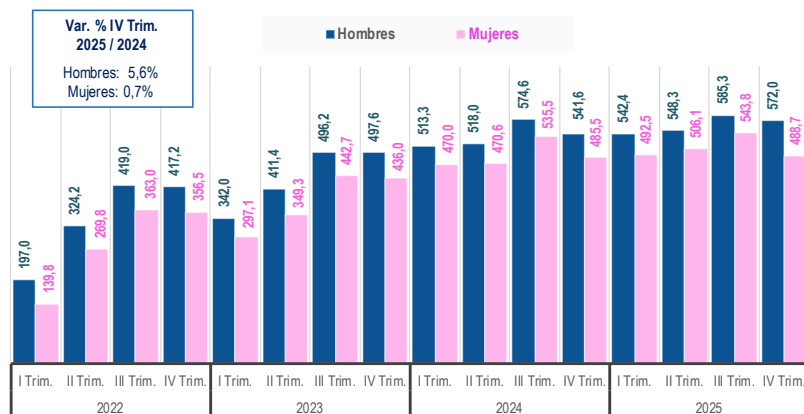

Durante el trimestre octubre–noviembre–diciembre de 2025, el mayor número de movimientos de entrada de extranjeros correspondió a hombres con 571 952 registros, cifra que representó un incremento de 5,6% respecto al mismo trimestre de 2024. Por su parte, las entradas de mujeres totalizaron 488 717 movimientos, mostrando un aumento de 0,7% en comparación con igual periodo del año anterior.

Por otro lado, los hombres concentraron el 53,9% de los movimientos de entrada de extranjeros y las mujeres el 46,1%, en el trimestre de análisis.

Fuente: Superintendencia Nacional de Migraciones.
 Elaboración: Instituto Nacional de Estadística e Informática (INEI).

Salidas de extranjeros, según sexo

GRÁFICO N° 16
PERÚ: MOVIMIENTO MIGRATORIO DE SALIDAS DE EXTRANJEROS, SEGÚN SEXO,
 Trimestre: 2022 - 2025
 (Miles)

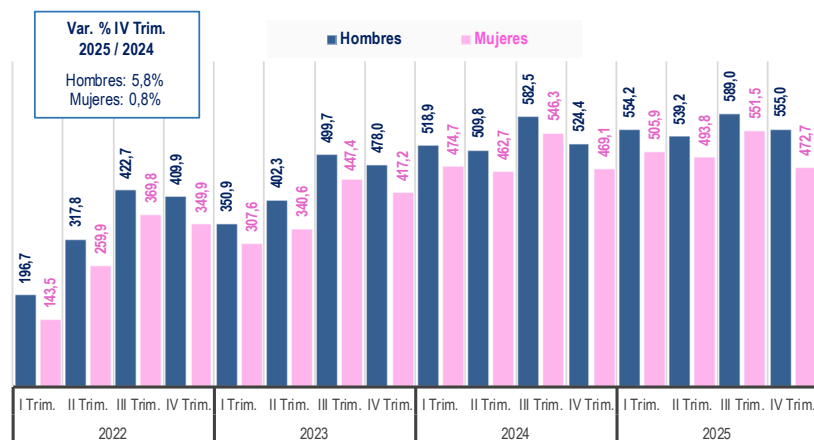

Fuente: Superintendencia Nacional de Migraciones.
 Elaboración: Instituto Nacional de Estadística e Informática (INEI).

En el trimestre octubre-noviembre-diciembre 2025, el mayor número de movimientos de salidas de extranjeros se presenta en los hombres (554 981), incrementándose en 5,8% respecto al mismo trimestre del año 2024, mientras que los movimientos de salidas de mujeres fueron 472 694 y se incrementaron en 0,8% respecto al mismo trimestre del año 2024. Por sexo, los hombres representaron el 54,0% de las salidas y las mujeres el 46,0%.

Saldo migratorio total de extranjeros, según sexo

Cuadro N° 3
PERÚ: MOVIMIENTO MIGRATORIO DE ENTRADAS Y SALIDAS DE EXTRANJEROS, POR SEXO,
 Trimestre: 2019 y 2022 - 2025

Año / Trimestre	Entradas		Salidas		Saldo migratorio (E-S)	
	Hombres	Mujeres	Hombres	Mujeres	Hombres	Mujeres
2019						
I Trim.	737 022	686 679	727 215	680 923	9 807	5 756
II Trim.	744 695	686 813	678 984	618 619	65 711	68 194
III Trim.	712 851	673 049	716 992	675 985	-4 141	-2 936
IV Trim.	650 854	571 574	636 132	554 456	14 722	17 118
2020						
I Trim.	549 847	498 964	585 363	537 843	-35 516	-38 879
II Trim.	20 367	738	31 971	12 075	-11 604	-11 337
III Trim.	26 687	1 330	29 821	4 491	-3 134	-3 161
IV Trim.	63 509	25 551	60 393	22 272	3 116	3 279
2021						
I Trim.	56 538	21 967	60 166	26 471	-3 628	-4 504
II Trim.	77 589	40 369	75 752	39 101	1 837	1 268
III Trim.	123 413	78 966	120 283	77 922	3 130	1 044
IV Trim.	177 464	124 715	169 316	113 778	8 148	10 937
2022						
I Trim.	196 959	139 844	196 667	143 541	292	-3 697
II Trim.	324 167	269 819	317 753	259 886	6 414	9 933
III Trim.	418 961	363 015	422 680	369 762	-3 719	-6 747
IV Trim.	417 239	356 481	409 852	349 884	7 387	6 597
2023						
I Trim.	341 975	297 132	350 857	307 646	-8 882	-10 514
II Trim.	411 371	349 284	402 314	340 611	9 057	8 673
III Trim.	496 235	442 698	499 659	447 449	-3 424	-4 751
IV Trim.	497 595	435 955	478 011	417 210	19 584	18 745
2024						
I Trim.	513 311	470 009	518 879	474 746	-5 568	-4 737
II Trim.	518 017	470 639	509 781	462 653	8 236	7 986
III Trim.	574 633	535 453	582 542	546 318	-7 909	-10 865
IV Trim.	541 618	485 475	524 351	469 123	17 267	16 352
2025						
I Trim.	542 357	492 516	554 157	505 943	-11 800	-13 427
II Trim.	548 333	506 118	539 189	493 797	9 144	12 321
III Trim.	585 296	543 777	588 998	551 489	-3 702	-7 712
IV Trim.	571 952	488 717	554 981	472 694	16 971	16 023
Variación porcentual trimestral						
IV Trim. 2025/						
IV Trim. 2019	-12,1	-14,5	-12,8	-14,7		
IV Trim. 2025/						
IV Trim. 2024	5,6	0,7	5,8	0,8		

Fuente: Superintendencia Nacional de Migraciones.
 Elaboración: Instituto Nacional de Estadística e Informática (INEI).

Durante el cuarto trimestre de 2025, el saldo migratorio de extranjeros fue positivo para ambos sexos, lo cual significa un mayor número de entradas que de salidas. Los hombres registraron un saldo de 16 971 movimientos y las mujeres, 16 023 movimientos; en términos absolutos, el saldo femenino fue inferior al masculino en 948 movimientos.

Movimiento de entradas y salidas de extranjeros, según grupo de edad

Entradas de extranjeros, según grupo de edad

GRÁFICO N° 17
PERÚ: MOVIMIENTO MIGRATORIO DE ENTRADAS DE EXTRANJEROS, SEGÚN GRUPO DE EDAD,
 Trimestre: 2022 - 2025
 (Miles)

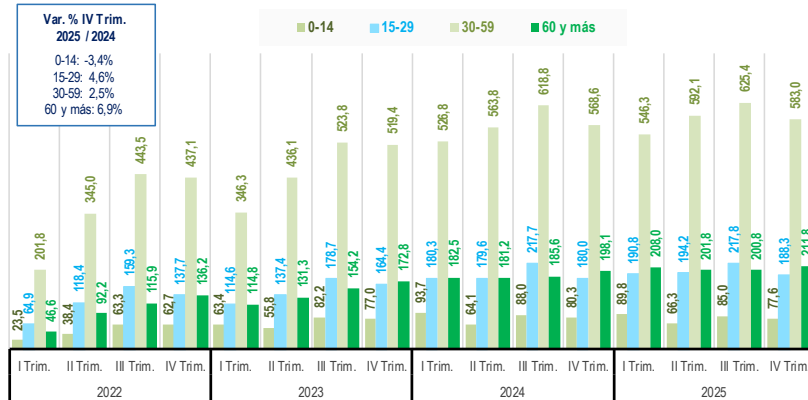

Fuente: Superintendencia Nacional de Migraciones.
 Elaboración: Instituto Nacional de Estadística e Informática (INEI).

En el trimestre octubre-noviembre-diciembre del año 2025, según grupo de edad, los mayores movimientos migratorios de entradas de extranjeros se registraron en la población adulta de 30 a 59 años con 583 046 movimientos, lo que representó un incremento del 2,5% respecto al mismo periodo del año 2024. Le siguen los adultos mayores de 60 y más años que registraron 211 804 movimientos en el mismo periodo, incrementando en 6,9%, el grupo de adolescentes y jóvenes de 15 a 29 con 188 257 movimientos y un aumento de 4,6% y los menores de 15 años, que registraron una disminución del 3,4%.

En el mismo periodo, los movimientos de entradas de extranjeros de 30 a 59 años de edad representaron el 55,0%, seguido del grupo de los adultos mayores de 60 y más años con 20,0%, el grupo de adolescentes y jóvenes de 15 a 29 años con 17,7% y los menores de 15 años con 7,3%.

Salidas de extranjeros, según grupo de edad

GRÁFICO N° 18
PERÚ: MOVIMIENTO MIGRATORIO DE SALIDAS DE EXTRANJEROS, SEGÚN GRUPO DE EDAD,
 Trimestre: 2022 - 2025
 (Miles)

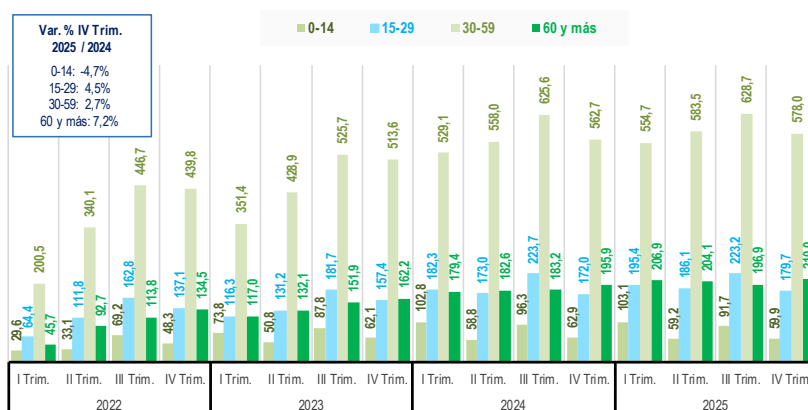

Fuente: Superintendencia Nacional de Migraciones.
 Elaboración: Instituto Nacional de Estadística e Informática (INEI).

En el cuarto trimestre de 2025, según grupo de edad, los mayores movimientos de salidas de extranjeros se registraron en la población adulta de 30 a 59 años con 578 029 movimientos, lo que representó un incremento del 2,7% con respecto al mismo periodo del año 2024. Le siguen, los adultos mayores de 60 y más años con 209 994 movimientos aumentando en 7,2%, el grupo de los jóvenes de 15 a 29 años con 179 748 movimientos con un incremento del 4,5%, y los menores de 15 años, que registraron 59 904 movimientos disminuyendo en 4,7%.

La mayor proporción de movimientos de salida de extranjeros se concentra en el grupo de edad de 30 a 59 años, que representa el 56,3%, seguido por los adultos mayores de 60 y más años con 20,4%, los jóvenes de 15 a 29 años con 17,5%, y los menores de 15 años con 5,8%.

Saldo migratorio total de extranjeros, según grupo de edad

GRÁFICO N° 19
PERÚ: SALDO MIGRATORIO DE EXTRANJEROS, SEGÚN GRUPO DE EDAD,
 Trimestre: 2022 - 2025
 (Miles)

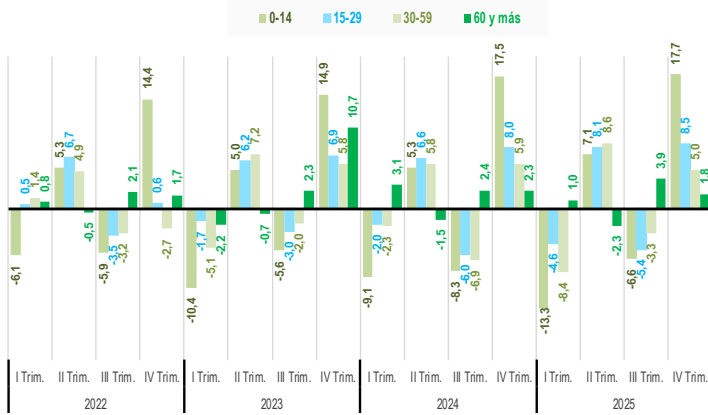

Fuente: Superintendencia Nacional de Migraciones.
 Elaboración: Instituto Nacional de Estadística e Informática (INEI).

Durante el trimestre octubre-noviembre-diciembre de 2025, todos los grupos de edad mostraron un saldo migratorio positivo, lo que refleja un mayor número de entradas que de salidas. Los menores de 15 años alcanzaron 17 658 movimientos, seguidos por los jóvenes de 15 a 29 años con 8 509, los adultos de 30 a 59 años con 5 017 y la población adulta de 60 y más años con 1 810. Estos resultados indican que, en cada grupo de edad, se registró un mayor número de movimientos de entradas de población extranjera que salidas del país.

Movimientos de entradas y salidas de extranjeros, según principal punto de control

Entradas de extranjeros por punto de control

GRÁFICO N° 20
PERÚ: MOVIMIENTO MIGRATORIO DE ENTRADAS DE EXTRANJEROS,
 SEGÚN PUNTO DE CONTROL MIGRATORIO,
 Trimestre: 2022 - 2025
 (Miles)

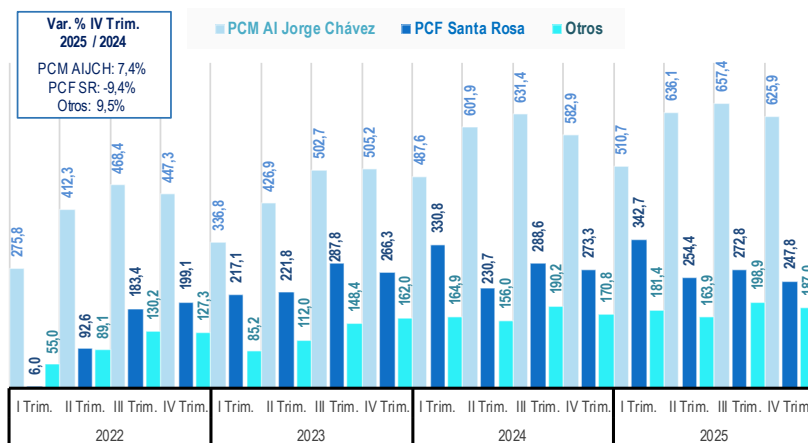

Fuente: Superintendencia Nacional de Migraciones.
 Elaboración: Instituto Nacional de Estadística e Informática (INEI).

De acuerdo con la información proporcionada por la Superintendencia Nacional de Migraciones, en el cuarto trimestre de 2025, el principal punto de entrada de extranjeros fue el Puesto de Control Migratorio del Aeropuerto Internacional (PCM AI) Jorge Chávez, con 625 890 movimientos, lo que representó un incremento de 7,4% respecto al mismo trimestre de 2024. El segundo punto de control fue el Puesto de Control Fronterizo (PCF) Santa Rosa, en el departamento de Tacna, frontera con Chile, con 247 770 movimientos, cifra que disminuyó 9,4% frente al mismo periodo del año anterior.

En el trimestre de análisis se registraron 1 060 669 movimientos de entrada de extranjeros, de los cuales el 59,0% se realizó por el PCM AI Jorge Chávez y el 23,4% por el PCF Santa Rosa. En conjunto, ambos puntos concentraron el 82,4% de los movimientos de entrada de extranjeros.

Salidas de extranjeros por punto de control

GRÁFICO N° 21
PERÚ: MOVIMIENTO MIGRATORIO DE SALIDAS DE EXTRANJEROS,
SEGÚN PUNTO DE CONTROL MIGRATORIO,
Trimestre 2022 - 2025
 (Miles)

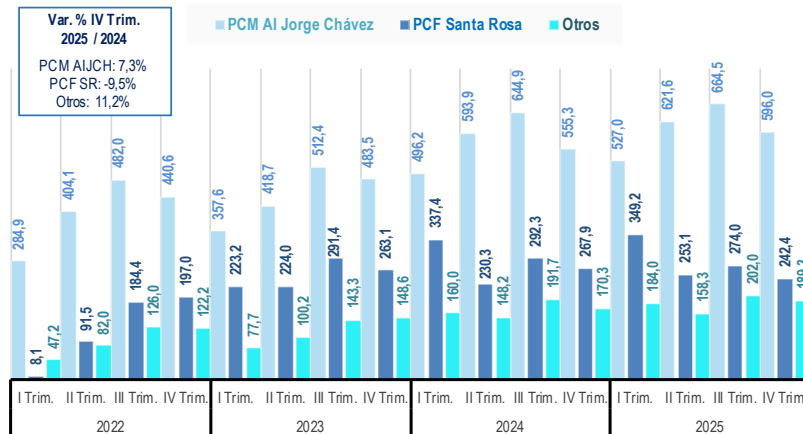

Fuente: Superintendencia Nacional de Migraciones.
 Elaboración: Instituto Nacional de Estadística e Informática (INEI).

En el último trimestre de 2025, el principal punto de control de los movimientos de salida de extranjeros fue el Puesto de Control Migratorio del Aeropuerto Internacional (PCM AI) Jorge Chávez, con 596 001 movimientos, cifra que se incrementó en 7,3% respecto al mismo trimestre del año 2024.

El segundo punto de control migratorio de salida de los extranjeros fue el Puesto de Control Fronterizo (PCF) Santa Rosa, ubicado en el departamento de Tacna, frontera con Chile, con 242 368 movimientos, cifra que disminuyó en 9,5% respecto al mismo periodo del año 2024.

En el trimestre de análisis, se registraron 1 027 675 movimientos de salidas de extranjeros, el 58,0% se realizaron por el PCM AI Jorge Chávez, seguido del PCF Santa Rosa con 23,6%. En conjunto, ambos puntos de control concentraron el 81,6% de los movimientos de salidas.

Saldo migratorio total de extranjeros por punto de control

GRÁFICO N° 22
PERÚ: SALDO MIGRATORIO DE EXTRANJEROS, SEGÚN PUNTO DE CONTROL MIGRATORIO,
Trimestre 2022 - 2025
 (Miles)

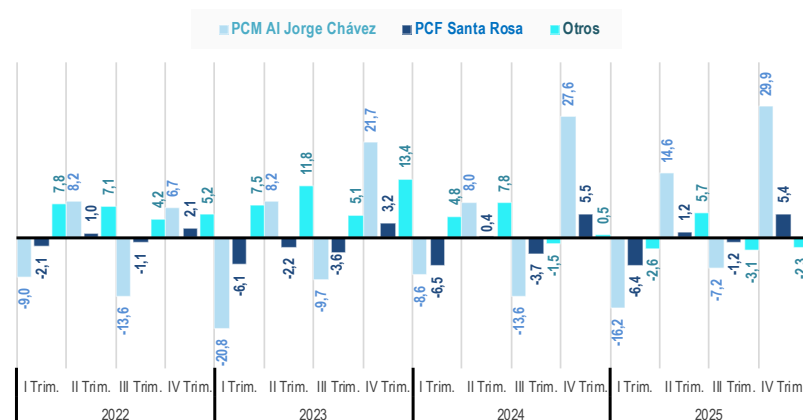

Fuente: Superintendencia Nacional de Migraciones.
 Elaboración: Instituto Nacional de Estadística e Informática (INEI).

En el cuarto trimestre de 2025, el saldo migratorio de extranjeros, por el Puesto de Control Migratorio del Aeropuerto Internacional (PCM AI) Jorge Chávez fue positivo con 29 889 movimientos, lo que indica que se registró un mayor número de movimientos de entradas que de salidas por dicho punto de control. Asimismo, en el Puesto de Control Fronterizo (PCF) Santa Rosa, ubicado en el departamento de Tacna, frontera con Chile, el saldo migratorio fue positivo con 5 402 movimientos.

Ficha Técnica

Objetivo

Registrar la tendencia del movimiento migratorio internacional peruano en las entradas y salidas de nacionales y extranjeros, que permitan apoyar la toma de decisiones, en la política del movimiento migratorio.

Cobertura : Nacional
Periodicidad : Trimestral

Universo

Movilización internacional de personas que se registran a través de los puntos de control medidos a través de entradas o salidas, para peruanos como extranjeros.

Fuente de Información

Superintendencia Nacional de Migraciones.

VARIABLES DE SEGUIMIENTO

La variable principal de seguimiento es el número de movimientos de personas o flujo migratorio, que explica la información relacionada a fecha de entrada, tipo de documento, punto de control migratorio, origen, destino, sexo, fecha de nacimiento, edad, tipo de visa, etc.

Tratamiento de la información

Se identifican los movimientos o flujos migratorios internacionales, la circulación de personas, tanto de entrada como de salida del territorio nacional a través de los puntos de control en aeropuertos, puestos de control fronterizo y puertos marítimos medidos por número de movimientos migratorios de entradas (personas que ingresan al Perú) o de salidas (personas que salen de Perú), sean peruanos o extranjeros, de acuerdo con la Decisión N° 878 (Estatuto Migratorio Andino).

El registro migratorio se efectúa a partir de un documento de identificación del viajero, el pasaporte, que para el caso de peruanos lo expide la autoridad migratoria (MIGRACIONES) y para los extranjeros sus respectivas autoridades nacionales. El documento de viaje tradicional es el pasaporte, pero en la actualidad y en el ámbito regional sudamericano, se extiende progresivamente el uso de los documentos nacionales de identidad para visitas temporales a otros países. Es el caso de nuestro DNI que sirve para visitar Ecuador, Bolivia y Colombia de acuerdo con la Decisión N° 503, actualizado mediante la resolución 1559 de la Comunidad Andina de Naciones.

Anexo Estadístico

Perú: Movimiento Migratorio de Entradas y Salidas Internacionales

ANEXO N° 1

PERÚ: MOVIMIENTO MIGRATORIO TOTAL DE ENTRADAS Y SALIDAS

Año: 2010 - 2025 y Trimestre: 2019 - 2025

Año / trimestre	Total movimiento migratorio	Entradas (E)	Salidas (S)	Saldo migratorio (E-S)
Indicadores anuales				
2010	9 730 597	4 746 341	4 984 256	-237 915
2011	11 408 270	5 640 896	5 767 374	-126 478
2012	12 315 227	6 060 502	6 254 725	-194 223
2013	13 458 020	6 642 300	6 815 720	-173 420
2014	13 712 819	6 789 261	6 923 558	-134 297
2015	14 820 766	7 350 671	7 470 095	-119 424
2016	15 927 838	7 936 600	7 991 238	-54 638
2017	16 731 278	8 395 885	8 335 393	60 492
2018	18 392 464	9 442 777	8 949 687	493 090
2019	18 626 958	9 352 243	9 274 715	77 528
2020	4 576 722	2 247 172	2 329 550	-82 378
2021	3 429 402	1 678 974	1 750 428	-71 454
2022	9 939 519	4 861 504	5 078 015	-216 511
2023	13 524 537	6 677 586	6 846 951	-169 365
2024	15 861 402	7 862 647	7 998 755	-136 108
2025	16 751 365	8 321 363	8 430 002	-108 639
Variación absoluta anual				
2025 / 2024	889 963	458 716	431 247	
Variación porcentual anual				
2025 / 2024	5,6	5,8	5,4	
Indicadores trimestrales				
2019				
I Trim.	4 903 216	2 439 708	2 463 508	-23 800
II Trim.	4 567 857	2 338 865	2 228 992	109 873
III Trim.	4 807 390	2 381 358	2 426 032	-44 674
IV Trim.	4 348 495	2 192 312	2 156 183	36 129
2020				
I Trim.	3 983 130	1 949 862	2 033 268	-83 406
II Trim.	107 892	48 831	59 061	-10 230
III Trim.	107 037	51 498	55 539	-4 041
IV Trim.	378 663	196 981	181 682	15 299
2021				
I Trim.	431 988	198 164	233 824	-35 660
II Trim.	693 306	330 866	362 440	-31 574
III Trim.	991 082	493 341	497 741	-4 400
IV Trim.	1 313 026	656 603	656 423	180
2022				
I Trim.	1 483 856	716 815	767 041	-50 226
II Trim.	2 237 893	1 094 523	1 143 370	-48 847
III Trim.	3 066 073	1 491 233	1 574 840	-83 607
IV Trim.	3 151 697	1 558 933	1 592 764	-33 831
2023				
I Trim.	2 963 346	1 437 964	1 525 382	-87 418
II Trim.	3 116 430	1 542 931	1 573 499	-30 568
III Trim.	3 738 214	1 836 558	1 901 656	-65 098
IV Trim.	3 706 547	1 860 133	1 846 414	13 719
2024				
I Trim.	3 970 847	1 953 853	2 016 994	-63 141
II Trim.	3 648 069	1 817 315	1 830 754	-13 439
III Trim.	4 211 177	2 069 434	2 141 743	-72 309
IV Trim.	4 031 309	2 022 045	2 009 264	12 781
2025				
I Trim.	4 273 927	2 104 367	2 169 560	-65 193
II Trim.	3 927 589	1 963 152	1 964 437	-1 285
III Trim.	4 375 049	2 157 137	2 217 912	-60 775
IV Trim.	4 174 800	2 096 707	2 078 093	18 614
Variación absoluta trimestral				
IV Trim. 2025/				
IV Trim. 2024	143 491	74 662	68 829	
Variación porcentual trimestral				
IV Trim. 2025/				
IV Trim. 2019	-4,0	-4,4	-3,6	
IV Trim. 2025/				
IV Trim. 2024	3,6	3,7	3,4	

Fuente: Superintendencia Nacional de Migraciones.

Elaboración: Instituto Nacional de Estadística e Informática (INEI).

ANEXO N° 2

PERÚ: MOVIMIENTO MIGRATORIO DE ENTRADAS Y SALIDAS DE PERUANOS

Año: 2010 - 2025 y Trimestre: 2019 - 2025

Año / trimestre	Movimiento migratorio de peruanos	Entradas (E)	Salidas (S)	Saldo migratorio (E-S)
Indicadores anuales				
2010	4 549 269	2 128 100	2 421 169	-293 069
2011	5 092 910	2 409 375	2 683 535	-274 160
2012	5 364 721	2 548 304	2 816 417	-268 113
2013	5 709 653	2 744 602	2 965 051	-220 449
2014	5 952 824	2 882 709	3 070 115	-187 406
2015	6 392 396	3 120 864	3 271 532	-150 668
2016	6 821 373	3 356 296	3 465 077	-108 781
2017	7 063 747	3 480 614	3 583 133	-102 519
2018	7 471 823	3 691 744	3 780 079	-88 335
2019	7 874 115	3 888 706	3 985 409	-96 703
2020	2 105 500	1 060 179	1 045 321	14 858
2021	2 045 592	977 953	1 067 639	-89 686
2022	4 983 009	2 375 019	2 607 990	-232 971
2023	7 008 535	3 405 341	3 603 194	-197 853
2024	7 663 854	3 753 492	3 910 362	-156 870
2025	8 211 051	4 042 297	4 168 754	-126 457
Variación absoluta anual				
2025 / 2024	547 197	288 805	258 392	...
Variación porcentual anual				
2025 / 2024	7,1	7,7	6,6	...
Indicadores trimestrales				
2019				
I Trim.	2 071 377	1 016 007	1 055 370	-39 363
II Trim.	1 838 746	907 357	931 389	-24 032
III Trim.	2 028 513	995 458	1 033 055	-37 597
IV Trim.	1 935 479	969 884	965 595	4 289
2020				
I Trim.	1 811 113	901 051	910 062	-9 011
II Trim.	42 741	27 726	15 015	12 711
III Trim.	44 708	23 481	21 227	2 254
IV Trim.	206 938	107 921	99 017	8 904
2021				
I Trim.	266 846	119 659	147 187	-27 528
II Trim.	460 495	212 908	247 587	-34 679
III Trim.	590 498	290 962	299 536	-8 574
IV Trim.	727 753	354 424	373 329	-18 905
2022				
I Trim.	806 845	380 012	426 833	-46 821
II Trim.	1 066 268	500 537	565 731	-65 194
III Trim.	1 491 655	709 257	782 398	-73 141
IV Trim.	1 618 241	785 213	833 028	-47 815
2023				
I Trim.	1 665 736	798 857	866 879	-68 022
II Trim.	1 612 850	782 276	830 574	-48 298
III Trim.	1 852 173	897 625	954 548	-56 923
IV Trim.	1 877 776	926 583	951 193	-24 610
2024				
I Trim.	1 993 902	970 533	1 023 369	-52 836
II Trim.	1 686 979	828 659	858 320	-29 661
III Trim.	1 972 231	959 348	1 012 883	-53 535
IV Trim.	2 010 742	994 952	1 015 790	-20 838
2025				
I Trim.	2 178 954	1 069 494	1 109 460	-39 966
II Trim.	1 840 152	908 701	931 451	-22 750
III Trim.	2 105 489	1 028 064	1 077 425	-49 361
IV Trim.	2 086 456	1 036 038	1 050 418	-14 380
Variación absoluta trimestral				
IV Trim. 2025/ IV Trim. 2024	75 714	41 086	34 628	
Variación porcentual trimestral				
IV Trim. 2025/ IV Trim. 2019	7,8	6,8	8,8	
IV Trim. 2025/ IV Trim. 2024	3,8	4,1	3,4	

Fuente: Superintendencia Nacional de Migraciones.

Elaboración: Instituto Nacional de Estadística e Informática (INEI).

Perú: Movimiento Migratorio de Entradas y Salidas Internacionales

ANEXO N° 3

PERÚ: MOVIMIENTO MIGRATORIO DE ENTRADAS Y SALIDAS DE PERUANOS, POR SEXO

Año: 2010 - 2025 y Trimestre: 2019 - 2025

Año / trimestre	Entradas		Salidas		Saldo migratorio	
	Hombres	Mujeres	Hombres	Mujeres	Hombres	Mujeres
Indicadores anuales						
2010	1 051 734	1 076 366	1 211 196	1 209 973	-159 462	-133 607
2011	1 215 523	1 193 852	1 360 054	1 323 481	-144 531	-129 629
2012	1 302 990	1 245 314	1 439 494	1 376 923	-136 504	-131 609
2013	1 403 629	1 340 973	1 516 946	1 448 105	-113 317	-107 132
2014	1 475 624	1 407 085	1 572 840	1 497 275	-97 216	-90 190
2015	1 608 275	1 512 589	1 689 012	1 582 520	-80 737	-69 931
2016	1 733 002	1 623 294	1 790 774	1 674 303	-57 772	-51 009
2017	1 796 897	1 683 717	1 850 536	1 732 597	-53 639	-48 880
2018	1 917 023	1 774 721	1 960 155	1 819 924	-43 132	-45 203
2019	2 013 195	1 875 511	2 058 973	1 926 436	-45 778	-50 925
2020	546 150	514 029	541 251	504 070	4 899	9 959
2021	477 070	500 883	519 043	548 596	-41 973	-47 713
2022	1 192 925	1 182 094	1 309 637	1 298 353	-116 712	-116 259
2023	1 717 623	1 687 718	1 816 347	1 786 847	-98 724	-99 129
2024	1 891 107	1 862 385	1 968 015	1 942 347	-76 908	-79 962
2025	2 022 665	2 019 632	2 082 222	2 086 532	-59 557	-66 900
Variación absoluta anual						
2025 / 2024	131 558	157 247	114 207	144 185		
Variación porcentual anual						
2025 / 2024	7,0	8,4	5,8	7,4		
Indicadores trimestrales						
2019						
I Trim.	520 590	495 417	544 438	510 932	-23 848	-15 515
II Trim.	479 277	428 080	490 269	441 120	-10 992	-13 040
III Trim.	514 068	481 390	531 499	501 556	-17 431	-20 166
IV Trim.	499 260	470 624	492 767	472 828	6 493	-2 204
2020						
I Trim.	454 557	446 494	464 071	445 991	-9 514	503
II Trim.	17 129	10 597	10 086	4 929	7 043	5 668
III Trim.	16 324	7 157	14 625	6 602	1 699	555
IV Trim.	58 140	49 781	52 469	46 548	5 671	3 233
2021						
I Trim.	60 518	59 141	74 765	72 422	-14 247	-13 281
II Trim.	106 625	106 283	122 482	125 105	-15 857	-18 822
III Trim.	140 229	150 733	144 199	155 337	-3 970	-4 604
IV Trim.	169 698	184 726	177 597	195 732	-7 899	-11 006
2022						
I Trim.	180 941	199 071	206 310	220 523	-25 369	-21 452
II Trim.	251 256	249 281	285 170	280 561	-33 914	-31 280
III Trim.	361 177	348 080	397 708	384 690	-36 531	-36 610
IV Trim.	399 551	385 662	420 449	412 579	-20 898	-26 917
2023						
I Trim.	395 706	403 151	435 426	431 453	-39 720	-28 302
II Trim.	397 951	384 325	421 930	408 644	-23 979	-24 319
III Trim.	454 088	443 537	480 419	474 129	-26 331	-30 592
IV Trim.	469 878	456 705	478 572	472 621	-8 694	-15 916
2024						
I Trim.	480 977	489 556	511 610	511 759	-30 633	-22 203
II Trim.	420 854	407 805	436 839	421 481	-15 985	-13 676
III Trim.	485 044	474 304	509 424	503 459	-24 380	-29 155
IV Trim.	504 232	490 720	510 142	505 648	-5 910	-14 928
2025						
I Trim.	526 899	542 595	552 510	556 950	-25 611	-14 355
II Trim.	459 490	449 211	470 359	461 092	-10 869	-11 881
III Trim.	514 785	513 279	537 550	539 875	-22 765	-26 596
IV Trim.	521 491	514 547	521 803	528 615	-312	-14 068
Variación absoluta trimestral						
IV Trim. 2025/ IV Trim. 2024	17 259	23 827	11 661	22 967		
Variación porcentual trimestral						
IV Trim. 2025/ IV Trim. 2019	4,5	9,3	5,9	11,8		
IV Trim. 2025/ IV Trim. 2024	3,4	4,9	2,3	4,5		

Fuente: Superintendencia Nacional de Migraciones.

Elaboración: Instituto Nacional de Estadística e Informática (INEI).

ANEXO N° 4

PERÚ: MOVIMIENTO MIGRATORIO DE ENTRADAS Y SALIDAS DE PERUANOS, POR GRUPO DE EDAD

Año: 2010 - 2025 y Trimestre: 2019 - 2025

Año / trimestre	Entradas				Salidas				Saldo migratorio			
	0-14	15-29	30-59	60 y más	0-14	15-29	30-59	60 y más	0-14	15-29	30-59	60 y más
Indicadores anuales												
2010	94 512	516 901	1 326 733	189 954	108 699	609 930	1 498 222	204 318	-14 187	-93 029	-171 489	-14 364
2011	107 507	576 362	1 509 777	215 729	122 553	658 624	1 672 955	229 403	-15 046	-82 262	-163 178	-13 674
2012	119 307	589 140	1 599 686	240 171	135 092	665 518	1 760 822	254 985	-15 785	-76 378	-161 136	-14 814
2013	131 626	617 751	1 723 842	271 383	145 338	682 493	1 852 514	284 706	-13 712	-64 742	-128 672	-13 323
2014	142 366	632 287	1 810 172	297 884	155 834	689 176	1 916 134	308 971	-13 468	-56 889	-105 962	-11 087
2015	155 941	667 248	1 963 172	334 503	170 408	715 978	2 039 570	345 576	-14 467	-48 730	-76 398	-11 073
2016	166 292	714 281	2 103 333	372 390	179 687	753 410	2 151 941	380 039	-13 395	-39 129	-48 608	-7 649
2017	169 383	728 059	2 181 718	401 454	182 197	765 490	2 229 141	406 305	-12 814	-37 431	-47 423	-4 851
2018	181 846	744 567	2 322 829	442 502	194 771	777 662	2 362 231	445 415	-12 925	-33 095	-39 402	-2 913
2019	193 200	764 711	2 442 733	488 062	208 931	797 418	2 486 907	492 153	-15 731	-32 707	-44 174	-4 091
2020	66 379	221 405	638 881	133 514	66 097	209 888	642 736	126 600	282	11 517	-3 855	6 914
2021	63 069	181 183	573 692	160 009	79 148	215 878	603 451	169 162	-16 079	-34 695	-29 759	-9 153
2022	129 423	426 408	1 463 262	355 926	170 009	511 305	1 562 139	364 537	-40 586	-84 897	-98 877	-8 611
2023	178 547	614 933	2 112 050	499 811	212 337	685 193	2 196 874	508 790	-33 790	-70 260	-84 824	-8 979
2024	193 981	683 278	2 315 612	560 621	220 056	738 830	2 383 367	568 109	-26 075	-55 552	-67 755	-7 488
2025	213 574	731 539	2 478 088	619 096	232 370	777 156	2 534 072	625 156	-18 796	-45 617	-55 984	-6 060
Variación absoluta anual												
2025 / 2024	19 593	48 261	162 476	58 475	12 314	38 326	150 705	57 047				
Variación porcentual anual												
2025 / 2024	10,1	7,1	7,0	10,4	5,6	5,2	6,3	10,0				
Indicadores trimestrales												
2019												
I Trim.	63 495	209 884	620 503	122 125	63 261	218 118	657 315	116 676	234	-8 234	-36 812	5 449
II Trim.	35 091	168 686	587 149	116 431	37 158	171 232	596 934	126 065	-2 067	-2 546	-9 785	-9 634
III Trim.	50 408	197 657	620 664	126 729	55 830	210 746	639 246	127 233	-5 422	-13 089	-18 582	-504
IV Trim.	44 206	188 484	614 417	122 777	52 682	197 322	593 412	122 179	-8 476	-8 838	21 005	598
2020												
I Trim.	59 896	181 941	543 893	115 321	57 966	184 643	562 718	104 735	1 930	-2 702	-18 825	10 586
II Trim.	753	10 214	14 411	2 348	600	1 551	10 066	2 798	153	8 663	4 345	-450
III Trim.	826	5 672	14 533	2 450	894	3 259	13 637	3 437	-68	2 413	896	-987
IV Trim.	4 904	23 578	66 044	13 395	6 637	20 435	56 315	15 630	-1 733	3 143	9 729	-2 235
2021												
I Trim.	7 714	25 014	71 356	15 575	8 969	32 621	85 727	19 870	-1 255	-7 607	-14 371	-4 295
II Trim.	11 355	37 737	127 929	35 887	15 527	45 062	145 855	41 143	-4 172	-7 325	-17 926	-5 256
III Trim.	21 457	57 162	164 016	48 327	24 088	62 428	164 726	48 294	-2 631	-5 266	-710	33
IV Trim.	22 543	61 270	210 391	60 220	30 564	75 767	207 143	59 855	-8 021	-14 497	3 248	365
2022												
I Trim.	27 926	73 645	215 460	62 981	31 244	90 742	247 756	57 091	-3 318	-17 097	-32 296	5 890
II Trim.	23 906	83 588	312 376	80 667	32 561	99 689	342 849	90 632	-8 655	-16 101	-30 473	-9 965
III Trim.	38 386	126 488	442 107	102 276	50 380	152 726	475 171	104 121	-11 994	-26 238	-33 064	-1 845
IV Trim.	39 205	142 687	493 319	110 002	55 824	168 148	496 363	112 693	-16 619	-25 461	-3 044	-2 691
2023												
I Trim.	52 080	150 025	481 611	115 141	57 073	171 794	527 484	110 528	-4 993	-21 769	-45 873	4 613
II Trim.	33 830	128 596	501 197	118 653	40 000	138 168	523 765	128 641	-6 170	-9 572	-22 568	-9 988
III Trim.	49 032	162 577	553 793	132 223	57 544	184 809	577 724	134 471	-8 512	-22 232	-23 931	-2 248
IV Trim.	43 605	173 735	575 449	133 794	57 720	190 422	567 901	135 150	-14 115	-16 687	7 548	-1 356
2024												
I Trim.	63 549	186 170	578 572	142 242	65 849	205 633	616 146	135 741	-2 300	-19 463	-37 574	6 501
II Trim.	32 380	138 159	526 176	131 944	36 544	142 034	540 039	139 703	-4 164	-3 875	-13 863	-7 759
III Trim.	51 673	175 710	591 250	140 715	57 785	195 744	616 240	143 114	-6 112	-20 034	-24 990	-2 399
IV Trim.	46 379	183 239	619 614	145 720	59 878	195 419	610 942	149 551	-13 499	-12 180	8 672	-3 831
2025												
I Trim.	69 585	203 140	636 098	160 671	69 238	218 376	669 800	152 046	347	-15 236	-33 702	8 625
II Trim.	38 361	150 647	575 699	143 994	40 654	150 781	585 262	154 754	-2 293	-134	-9 563	-10 760
III Trim.	56 831	187 901	627 024	156 308	61 816	207 739	650 397	157 473	-4 985	-19 838	-23 373	-1 165
IV Trim.	48 797	189 851	639 267	158 123	60 662	200 260	628 613	160 883	-11 865	-10 409	10 654	-2 760
Variación absoluta trimestral												
IV Trim. 2025/ IV Trim. 2024	2 418	6 612	19 653	12 403	784	4 841	17 671	11 332				
Variación porcentual trimestral												
IV Trim. 2025/ IV Trim. 2019	10,4	0,7	4,0	28,8	15,1	1,5	5,9	31,7				
IV Trim. 2025/ IV Trim. 2024	5,2	3,6	3,2	8,5	1,3	2,5	2,9	7,6				

Fuente: Superintendencia Nacional de Migraciones.

Elaboración: Instituto Nacional de Estadística e Informática (INEI).

Perú: Movimiento Migratorio de Entradas y Salidas Internacionales

ANEXO N° 5

PERÚ: MOVIMIENTO MIGRATORIO DE PERUANOS, POR PRINCIPAL PUNTO DE CONTROL MIGRATORIO

Año: 2010 - 2025 y Trimestre: 2019 - 2025

Año / trimestre	Entradas			Salidas			Saldo migratorio		
	PCM Al Jorge Chávez	PCF Santa Rosa	Otros	PCM Al Jorge Chávez	PCF Santa Rosa	Otros	PCM Al Jorge Chávez	PCF Santa Rosa	Otros
Indicadores anuales									
2010	934 721	945 908	247 471	951 192	959 962	510 015	-16 471	-14 054	-262 544
2011	1 009 281	1 178 569	221 525	1 021 027	1 210 832	451 676	-11 746	-32 263	-230 151
2012	1 098 502	1 198 101	251 701	1 106 862	1 229 141	480 414	-8 360	-31 040	-228 713
2013	1 180 542	1 287 682	276 378	1 191 385	1 306 220	467 446	-10 843	-18 538	-191 068
2014	1 253 269	1 312 457	316 983	1 269 516	1 323 477	477 122	-16 247	-11 020	-160 139
2015	1 350 336	1 432 394	338 134	1 374 530	1 457 054	439 948	-24 194	-24 660	-101 814
2016	1 455 783	1 540 522	359 991	1 487 355	1 566 197	411 525	-31 572	-25 675	-51 534
2017	1 544 484	1 585 346	350 784	1 580 207	1 608 060	394 866	-35 723	-22 714	-44 082
2018	1 655 349	1 645 313	391 082	1 700 388	1 652 389	427 302	-45 039	-7 076	-36 220
2019	1 835 745	1 649 203	403 758	1 897 504	1 653 745	434 160	-61 759	-4 542	-30 402
2020	561 768	378 441	119 970	532 401	387 537	125 383	29 367	-9 096	-5 413
2021	915 188	23 444	39 321	1 003 970	23 413	40 256	-88 782	31	-935
2022	1 570 102	566 702	238 215	1 774 860	565 929	267 201	-204 758	773	-28 986
2023	1 893 312	1 164 531	347 498	2 056 581	1 167 892	378 721	-163 269	-3 361	-31 223
2024	1 989 290	1 256 744	507 458	2 115 089	1 259 565	535 708	-125 799	-2 821	-28 250
2025	2 126 757	1 272 497	643 043	2 222 732	1 276 369	669 653	-95 975	-3 872	-26 610
Variación absoluta anual									
2025 / 2024	137 467	15 753	135 585	107 643	16 804	133 945			
Variación porcentual anual									
2025 / 2024	6,9	1,3	26,7	5,1	1,3	25,0			
Indicadores trimestrales									
2019									
I Trim.	473 855	427 653	114 499	485 872	444 781	124 717	-12 017	-17 128	-10 218
II Trim.	423 437	397 181	86 739	441 126	397 270	92 993	-17 689	-89	-6 254
III Trim.	455 761	419 967	119 730	480 702	422 411	129 942	-24 941	-2 444	-10 212
IV Trim.	482 692	404 402	82 790	489 804	389 283	86 508	-7 112	15 119	-3 718
2020									
I Trim.	434 884	362 776	103 391	423 871	375 133	111 058	11 013	-12 357	-7 667
II Trim.	19 053	4 741	3 932	8 782	2 761	3 472	10 271	1 980	460
III Trim.	13 393	5 612	4 476	12 380	4 435	4 412	1 013	1 177	64
IV Trim.	94 438	5 312	8 171	87 368	5 208	6 441	7 070	104	1 730
2021									
I Trim.	106 943	4 383	8 333	133 193	4 500	9 494	-26 250	-117	-1 161
II Trim.	202 075	5 171	5 662	236 553	5 258	5 776	-34 478	-87	-114
III Trim.	274 107	6 736	10 119	282 508	6 648	10 380	-8 401	88	-261
IV Trim.	332 063	7 154	15 207	351 716	7 007	14 606	-19 653	147	601
2022									
I Trim.	350 322	5 309	24 381	391 043	5 395	30 395	-40 721	-86	-6 014
II Trim.	357 118	98 609	44 810	411 607	101 955	52 169	-54 489	-3 346	-7 359
III Trim.	403 321	214 703	91 233	463 479	216 965	101 954	-60 158	-2 262	-10 721
IV Trim.	459 341	248 081	77 791	508 731	241 614	82 683	-49 390	6 467	-4 892
2023									
I Trim.	481 187	266 403	51 267	524 944	282 014	59 921	-43 757	-15 611	-8 654
II Trim.	432 376	276 689	73 211	474 650	274 977	80 947	-42 274	1 712	-7 736
III Trim.	472 330	310 066	115 229	518 310	310 065	126 173	-45 980	1	-10 944
IV Trim.	507 419	311 373	107 791	538 677	300 836	111 680	-31 258	10 537	-3 889
2024									
I Trim.	504 295	330 447	135 791	536 092	341 179	146 098	-31 797	-10 732	-10 307
II Trim.	453 509	278 012	97 138	480 643	276 552	101 125	-27 134	1 460	-3 987
III Trim.	485 859	320 696	152 793	525 393	323 266	164 224	-39 534	-2 570	-11 431
IV Trim.	545 627	327 589	121 736	572 961	318 568	124 261	-27 334	9 021	-2 525
2025									
I Trim.	558 671	342 092	168 731	575 277	353 651	180 532	-16 606	-11 559	-11 801
II Trim.	478 589	293 129	136 983	499 710	292 377	139 364	-21 121	752	-2 381
III Trim.	521 424	313 383	193 257	557 344	316 009	204 072	-35 920	-2 626	-10 815
IV Trim.	568 073	323 893	144 072	590 401	314 332	145 685	-22 328	9 561	-1 613
Variación absoluta trimestral									
IV Trim. 2025/ IV Trim. 2024	22 446	-3 696	22 336	17 440	-4 236	21 424			
Variación porcentual trimestral									
IV Trim. 2025/ IV Trim. 2019	17,7	-19,9	74,0	20,5	-19,3	68,4			
IV Trim. 2025/ IV Trim. 2024	4,1	-1,1	18,3	3,0	-1,3	17,2			

Fuente: Superintendencia Nacional de Migraciones.

Elaboración: Instituto Nacional de Estadística e Informática (INEI).

ANEXO Nº 6

PERÚ: MOVIMIENTO MIGRATORIO DE PERUANOS, POR SEXO, SEGÚN CONTINENTE Y PAÍS DE PROCEDENCIA Y DE DESTINO
IV Trimestre 2025

Continente y País	Entradas			Salidas			Saldo migratorio		
	Total	Hombres	Mujeres	Total	Hombres	Mujeres	Total	Hombres	Mujeres
Total	1 036 038	521 491	514 547	1 050 418	521 803	528 615	-14 380	-312	-14 068
África	103	68	35	4	1	3	99	67	32
Sudáfrica	21	11	10	-	-	-	21	11	10
Egipto	16	7	9	-	-	-	16	7	9
Kenia	10	8	2	-	-	-	10	8	2
Otros países	56	42	14	4	1	3	52	41	11
América del Centro	86 282	39 568	46 714	96 551	43 361	53 190	-10 269	-3 793	-6 476
Panamá	40 903	19 039	21 864	47 281	21 472	25 809	-6 378	-2 433	-3 945
República Dominicana	23 481	10 336	13 145	33 449	14 542	18 907	-9 968	-4 206	-5 762
El Salvador	4 956	2 438	2 518	6 563	3 106	3 457	-1 607	-668	-939
Dominica	7 479	3 316	4 163	-	-	-	7 479	3 316	4 163
Costa Rica	3 393	1 656	1 737	3 345	1 631	1 714	48	25	23
Aruba	2 963	1 279	1 684	3 127	1 351	1 776	-164	-72	-92
Cuba	1 207	573	634	1 203	549	654	4	24	-20
Jamaica	739	335	404	742	333	409	-3	2	-5
Otros países	1 161	596	565	841	377	464	320	219	101
América del Norte	129 415	59 612	69 803	137 328	61 610	75 718	-7 913	-1 998	-5 915
Estados Unidos	109 020	49 604	59 416	118 382	52 582	65 800	-9 362	-2 978	-6 384
México	16 855	8 392	8 463	16 338	7 940	8 398	517	452	65
Canadá	3 540	1 616	1 924	2 608	1 088	1 520	932	528	404
América del Sur	712 892	373 218	339 674	707 943	369 345	338 598	4 949	3 873	1 076
Chile	407 437	219 212	188 225	391 354	210 718	180 636	16 083	8 494	7 589
Bolivia	112 036	55 434	56 602	111 368	55 546	55 822	668	-112	780
Colombia	64 832	31 195	33 637	70 911	33 587	37 324	-6 079	-2 392	-3 687
Argentina	49 544	22 591	26 953	50 426	23 283	27 143	-882	-692	-190
Brasil	40 826	21 072	19 754	45 045	22 649	22 396	-4 219	-1 577	-2 642
Ecuador	32 956	20 752	12 204	34 180	21 045	13 135	-1 224	-293	-931
Uruguay	3 270	1 832	1 438	2 780	1 448	1 332	490	384	106
Paraguay	1 882	1 074	808	1 832	1 052	780	50	22	28
Venezuela	83	34	49	47	17	30	36	17	19
Otros países	26	22	4	-	-	-	26	22	4
Asia	498	244	254	40	30	10	458	214	244
Japón	149	58	91	3	2	1	146	56	90
China (R.P.)	101	56	45	6	3	3	95	53	42
Emiratos Árabes Unidos	46	18	28	2	1	1	44	17	27
Otros países	202	112	90	29	24	5	173	88	85
Europa	98 814	44 483	54 331	108 394	47 304	61 090	-9 580	-2 821	-6 759
España	71 768	32 167	39 601	79 337	34 383	44 954	-7 569	-2 216	-5 353
Francia	14 227	6 476	7 751	16 550	7 273	9 277	-2 323	-797	-1 526
Países Bajos	10 774	4 928	5 846	12 384	5 595	6 789	-1 610	-667	-943
Italia	693	305	388	89	40	49	604	265	339
Alemania	499	222	277	16	7	9	483	215	268
Reino Unido	334	130	204	9	4	5	325	126	199
Suiza	154	66	88	3	-	3	151	66	85
Otros países	365	189	176	6	2	4	359	187	172
Oceanía	158	74	84	7	4	3	151	70	81
Australia	129	59	70	7	4	3	122	55	67
Nueva Zelanda	16	3	13	-	-	-	16	3	13
Otros países	13	12	1	-	-	-	13	12	1
Aguas Internacionales 1/	7 876	4 224	3 652	151	148	3	7 725	4 076	3 649

1/ Incluye no especificado.

Fuente: Superintendencia Nacional de Migraciones.

Elaboración: Instituto Nacional de Estadística e Informática (INEI).

ANEXO N° 7

PERÚ: MOVIMIENTO MIGRATORIO DE PERUANOS, POR GRUPO DE EDAD, SEGÚN CONTINENTE Y PAÍS DE PROCEDENCIA Y DE DESTINO

IV Trimestre 2025

Continente y País	Entradas				Salidas				Saldo migratorio			
	0-14	15-29	30-59	60 y más	0-14	15-29	30-59	60 y más	0-14	15-29	30-59	60 y más
Total	48 797	189 851	639 267	158 123	60 662	200 260	628 613	160 883	-11 865	-10 409	10 654	-2 760
África	-	12	67	24	-	3	1	-	-	9	66	24
Sudáfrica	-	1	14	6	-	-	-	-	-	1	14	6
Egipto	-	3	6	7	-	-	-	-	-	3	6	7
Kenia	-	-	7	3	-	-	-	-	-	-	7	3
Otros países	-	8	40	8	-	3	1	-	-	5	39	8
América del Centro	6 972	18 070	46 305	14 935	8 156	21 937	50 281	16 177	-1 184	-3 867	-3 976	-1 242
Panamá	2 983	6 611	22 024	9 285	3 615	9 034	24 551	10 081	-632	-2 423	-2 527	-796
República Dominicana	3 064	7 573	10 539	2 305	3 383	9 856	16 604	3 606	-319	-2 283	-6 065	-1 301
El Salvador	286	870	2 743	1 057	435	1 481	3 431	1 216	-149	-611	-688	-159
Dominica	-	1 523	4 987	969	-	-	-	-	-	1 523	4 987	969
Costa Rica	150	586	2 172	485	170	607	2 110	458	-20	-21	62	27
Aruba	262	450	1 839	412	293	482	1 919	433	-31	-32	-80	-21
Cuba	104	178	744	181	113	188	721	181	-9	-10	23	-
Jamaica	77	110	455	97	78	119	446	99	-1	-9	9	-2
Otros países	46	169	802	144	69	170	499	103	-23	-1	303	41
América del Norte	7 395	18 982	71 279	31 759	9 709	23 547	71 909	32 163	-2 314	-4 565	-630	-404
Estados Unidos	6 178	15 776	58 819	28 247	8 398	20 811	60 367	28 806	-2 220	-5 035	-1 548	-559
México	1 102	2 451	10 831	2 471	1 125	2 257	10 443	2 513	-23	194	388	-42
Canadá	115	755	1 629	1 041	186	479	1 099	844	-71	276	530	197
América del Sur	30 722	134 390	459 720	88 060	34 350	133 630	450 787	89 176	-3 628	760	8 933	-1 116
Chile	13 894	66 269	277 340	49 934	14 097	64 926	262 901	49 430	-203	1 343	14 439	504
Bolivia	6 027	26 933	67 115	11 961	6 392	23 862	68 780	12 334	-365	3 071	-1 665	-373
Colombia	4 484	13 743	38 141	8 464	6 207	15 878	40 323	8 503	-1 723	-2 135	-2 182	-39
Argentina	2 172	11 267	28 415	7 690	2 717	10 726	28 808	8 175	-545	541	-393	-485
Brasil	1 950	9 223	24 648	5 005	2 386	10 839	26 266	5 554	-436	-1 616	-1 618	-549
Ecuador	1 802	6 060	20 815	4 279	2 167	6 625	20 953	4 435	-365	-565	-138	-156
Uruguay	174	564	2 175	357	179	499	1 725	377	-5	65	450	-20
Paraguay	219	295	1 006	362	204	251	1 012	365	15	44	-6	-3
Venezuela	-	33	42	8	1	24	19	3	-1	9	23	5
Otros países	-	3	23	-	-	-	-	-	-	3	23	-
Asia	-	80	355	63	1	8	19	12	-1	72	336	51
Japón	-	23	107	19	-	1	1	1	-	22	106	18
China (R.P.)	-	11	79	11	-	1	1	4	-	10	78	7
Emiratos Árabes Unidos	-	6	35	5	-	-	2	-	-	6	33	5
Otros países	-	40	134	28	1	6	15	7	-1	34	119	21
Europa	3 708	16 212	56 460	22 434	8 446	21 101	55 509	23 338	-4 738	-4 889	951	-904
España	2 630	11 568	40 973	16 597	6 441	15 642	40 057	17 197	-3 811	-4 074	916	-600
Francia	620	2 168	8 182	3 257	1 185	3 125	8 863	3 377	-565	-957	-681	-120
Países Bajos	457	1 927	6 065	2 325	809	2 298	6 538	2 739	-352	-371	-473	-414
Italia	-	161	425	107	11	25	36	17	-11	136	389	90
Alemania	1	144	298	56	-	3	8	5	1	141	290	51
Reino Unido	-	151	155	28	-	2	4	3	-	149	151	25
Suiza	-	26	103	25	-	2	1	-	-	24	102	25
Otros países	-	67	259	39	-	4	2	-	-	63	257	39
Oceania	-	52	96	10	-	3	2	2	-	49	94	8
Australia	-	42	79	8	-	3	2	2	-	39	77	6
Nueva Zelanda	-	7	8	1	-	-	-	-	-	7	8	1
Otros países	-	3	9	1	-	-	-	-	-	3	9	1
Aguas Internacionales 1/	-	2 053	4 985	838	-	31	105	15	-	2 022	4 880	823

1/ Incluye no especificado.

Fuente: Superintendencia Nacional de Migraciones.

Elaboración: Instituto Nacional de Estadística e Informática (INEI).

ANEXO Nº 8

PERÚ: MOVIMIENTO MIGRATORIO DE ENTRADAS INTERNACIONALES DE PERUANOS, SEGÚN CONTINENTE Y PAÍS DE PROCEDENCIA

Trimestre: 2022 - 2025

Continente y país de procedencia	2022				2023				2024				2025							
	Total	I Trim.	II Trim.	III Trim.	IV Trim.	Total	I Trim.	II Trim.	III Trim.	IV Trim.	Total	I Trim.	II Trim.	III Trim.	IV Trim.	Total	I Trim.	II Trim.	III Trim.	IV Trim.
Total	2 375 019	380 012	500 537	709 257	785 213	3 405 341	798 857	782 276	897 625	926 583	3 753 492	970 533	828 659	959 348	994 952	4 042 297	1 069 494	908 701	1 028 064	1 036 038
África	214	9	185	13	7	255	22	188	6	39	210	8	2	193	7	366	1	7	255	103
Senegal	183	-	183	-	-	2	1	-	-	-	193	1	-	192	-	198	-	-	192	6
República Centroafricana	9	-	-	9	-	186	-	185	-	1	1	1	-	-	-	1	-	6	1	2
Nigeria	-	-	-	-	-	23	14	-	-	25	1	-	-	-	-	9	-	-	-	-
Lesoto	-	-	-	-	-	25	-	-	-	-	-	-	-	-	-	-	-	-	-	-
Egipto	10	5	-	-	5	4	3	-	-	1	2	2	-	-	20	-	-	-	4	16
Sudáfrica	5	2	-	3	-	4	-	1	1	1	6	2	1	1	33	1	1	1	10	21
Otros países	7	2	2	1	2	12	4	2	5	1	7	2	-	-	105	-	-	-	47	58
América del Centro	232 466	57 338	55 647	59 691	59 790	260 964	66 818	64 782	63 570	65 794	277 881	66 076	62 138	70 143	79 524	326 676	86 873	74 477	79 044	86 282
Panamá	173 849	45 534	42 550	43 269	42 496	195 876	53 209	49 452	47 042	46 173	172 138	47 146	40 173	41 246	43 573	172 515	51 778	39 080	40 754	40 903
República Dominicana	44 269	9 858	9 661	10 980	13 770	48 536	10 257	11 454	12 257	14 568	70 064	12 170	14 664	18 283	24 947	88 400	22 318	21 574	21 027	23 481
Costa Rica	10 989	1 420	2 555	4 308	2 706	9 361	2 282	2 400	2 403	2 276	11 167	2 550	2 667	3 068	2 882	11 433	2 276	2 845	2 919	3 393
Honduras	709	11	6	2	690	4 313	339	1 242	1 757	975	2 518	654	1 118	481	265	745	455	204	26	60
El Salvador	2 280	408	802	1 058	12 701	592	592	99	5	5	6 116	6	363	2 759	2 988	18 982	4 463	4 087	5 476	4 956
Cuba	55	7	11	15	22	880	33	32	23	792	3 431	1 109	780	856	686	5 752	1 044	1 766	1 735	1 207
Aruba	29	11	6	7	5	959	14	23	11	911	11 862	2 408	2 333	3 352	3 769	12 163	2 993	3 254	2 963	2 963
Guatemala	88	31	11	17	29	77	27	20	11	19	65	14	19	12	20	380	6	11	76	287
Puerto Rico	17	7	3	1	6	166	19	47	47	53	34	11	9	11	3	275	84	64	48	79
Haití	105	24	27	18	36	25	25	-	-	-	-	-	-	-	4	5	4	-	-	1
Jamaica	29	12	5	7	5	20	8	2	8	2	388	1	1	1	386	5 032	1 446	1 497	1 350	739
Nicaragua	18	8	2	3	5	9	2	2	2	3	16	5	5	6	2	62	2	1	16	43
Curazao	16	3	4	3	6	23	4	5	1	13	14	1	5	4	4	683	3	3	42	635
Bahamas	5	3	2	2	-	10	4	2	2	2	6	1	1	4	1	25	-	-	1	24
Otros países	8	1	2	3	2	8	3	2	1	2	62	1	1	61	1	10 224	1	91	2 621	7 511
América del Norte	520 888	122 694	115 610	133 422	149 162	567 878	149 295	129 324	143 299	145 960	495 884	137 238	116 997	113 284	128 365	457 499	121 899	100 577	105 608	129 415
Estados Unidos	353 133	93 455	82 504	84 159	93 015	394 462	99 186	91 978	101 939	101 359	392 312	97 929	91 491	94 253	108 639	383 891	105 031	82 095	87 745	109 020
México	165 933	29 199	33 074	49 222	54 438	170 335	47 455	37 292	41 301	44 287	98 641	38 353	24 439	17 723	18 126	65 748	15 462	17 348	16 083	16 855
Canadá	1 822	40	32	41	1 709	3 081	2 654	54	59	314	4 931	956	1 067	1 308	1 600	7 860	1 406	1 134	1 780	3 540
América del Sur	1 373 596	141 092	269 134	455 277	508 093	2 262 665	505 503	513 641	613 542	629 979	2 659 275	681 876	572 049	704 915	700 435	2 856 247	769 766	642 891	730 698	712 892
Chile	790 725	56 333	146 483	268 891	319 018	1 425 499	335 452	334 391	369 614	386 042	1 575 268	407 876	344 007	401 931	421 454	1 586 780	433 831	359 795	385 717	407 437
Bolivia	150 917	10 125	26 004	63 585	51 203	250 057	20 918	54 852	89 267	85 020	415 267	114 752	78 903	125 461	96 151	525 562	133 842	115 237	164 447	112 036
Ecuador	83 750	10 614	17 811	27 403	27 922	113 439	33 074	22 876	29 892	27 597	105 467	20 901	22 556	31 750	30 260	116 597	32 787	22 892	27 962	32 956
Colombia	202 630	36 113	49 090	59 405	58 022	214 823	60 106	47 690	55 118	51 909	266 720	64 794	60 642	71 310	69 974	302 341	90 708	73 638	73 163	64 832
Brasil	51 915	9 763	10 880	14 829	16 443	96 829	21 883	20 924	25 561	28 461	121 387	32 895	25 660	29 502	33 330	158 643	42 126	36 398	39 293	40 826
Argentina	80 149	14 787	15 706	18 522	31 134	144 443	30 805	29 904	39 363	44 369	150 901	34 514	33 587	39 322	43 478	149 034	31 924	31 199	36 367	49 544
Uruguay	6 978	2 132	1 598	1 071	2 177	8 166	1 908	1 695	1 463	3 100	12 577	2 975	3 046	2 673	3 883	10 786	3 266	2 120	2 130	3 270
Paraguay	6 239	1 171	1 449	1 508	2 111	5 963	1 151	1 143	2 069	1 600	7 111	1 218	1 803	2 203	1 887	6 327	1 263	1 582	1 600	1 883
Venezuela	288	52	112	61	63	3 439	202	162	1 194	1 881	4 556	1 947	1 838	759	12	140	12	29	16	83
Otros países	5	2	1	2	-	7	4	2	1	-	21	4	7	4	6	37	7	1	3	26

Continúa...

Perú: Movimiento Migratorio de Entradas y Salidas Internacionales

ANEXO Nº 8
 PERÚ: MOVIMIENTO MIGRATORIO DE ENTRADAS INTERNACIONALES DE PERUANOS, SEGÚN CONTINENTE Y PAÍS DE PROCEDENCIA
 Trimestre: 2022 - 2025

Continente y país de procedencia	2022				2023				2024				2025							
	Total	I Trim.	II Trim.	III Trim.	Total	I Trim.	II Trim.	III Trim.	IV Trim.	Total	I Trim.	II Trim.	III Trim.	IV Trim.	Total	I Trim.	II Trim.	III Trim.	IV Trim.	
Asia	318	42	149	44	83	334	94	105	56	79	207	55	50	41	61	734	33	36	33	498
Japón	99	22	22	15	40	182	48	63	34	37	115	35	20	23	37	244	26	17	26	149
Qatar	126	-	115	2	9	2	2	3	5	-	-	3	-	-	-	3	-	-	-	2
Emiratos Árabes Unidos	16	11	3	3	1	13	-	3	5	5	9	3	2	-	4	54	-	-	8	46
Israel	20	4	3	5	8	24	16	3	-	5	3	1	-	-	2	26	1	-	2	23
China (R.P.)	2	-	1	-	1	46	5	15	7	19	34	8	11	7	8	153	3	9	3	101
India	13	1	1	5	6	16	6	5	3	2	12	2	5	4	4	33	1	1	1	21
Corea del Sur	4	-	1	-	3	11	2	5	-	4	8	1	2	3	2	61	1	5	17	38
Otros países	38	4	5	14	15	40	15	11	7	7	26	5	10	4	7	160	1	4	4	118
Europa	247 134	58 667	59 738	60 731	67 998	312 801	77 005	74 175	84 565	84 565	319 420	85 045	77 323	70 684	86 368	349 810	90 751	82 019	78 226	98 814
España	167 934	40 073	40 239	41 899	45 723	214 996	49 284	50 529	52 135	63 048	239 823	63 782	58 015	53 113	64 913	255 928	67 993	60 288	55 879	71 768
Países Bajos	46 182	9 787	12 191	12 094	12 110	49 262	13 996	11 331	12 735	11 200	35 800	10 499	8 817	7 428	9 056	40 262	9 659	10 256	9 573	10 774
Francia	31 683	8 442	6 986	6 452	9 803	45 471	13 236	11 879	11 918	8 438	41 617	9 225	10 179	10 001	12 212	50 646	12 975	11 345	12 099	14 227
Italia	804	220	210	165	209	984	303	268	179	234	421	161	95	68	97	1 121	72	73	283	693
Alemania	193	57	36	41	59	248	86	60	44	58	266	45	165	20	36	678	19	18	142	499
Reino Unido	76	13	19	15	29	1 634	38	58	14	1 524	1 371	1 300	27	21	23	458	23	14	87	334
Suiza	88	34	13	17	24	69	18	19	11	21	34	10	8	9	7	194	-	5	35	154
Bélgica	20	6	7	3	4	28	11	7	6	4	9	5	1	1	2	39	-	1	10	28
Suecia	23	6	4	5	8	24	9	6	5	4	20	4	4	9	3	44	1	4	11	28
Turquía	19	2	8	1	8	15	4	6	1	4	10	-	1	6	3	47	1	2	9	35
Noruega	18	3	1	11	3	8	3	1	-	4	5	2	3	-	-	24	1	1	7	15
Dinamarca	21	7	3	8	3	5	1	-	-	4	3	-	1	1	-	32	-	1	9	22
Portugal	10	-	6	2	2	7	4	1	2	-	15	3	1	2	9	90	1	-	18	71
Austria	15	4	2	6	3	7	-	3	3	1	8	4	2	1	1	49	1	4	14	30
Rusia	8	5	1	2	-	7	2	3	-	-	1	-	-	-	-	5	2	-	3	-
Grecia	5	-	2	1	2	15	1	-	-	14	4	-	-	-	4	17	-	-	2	8
Otros países	35	8	10	9	8	26	9	7	3	7	13	5	4	3	1	176	3	5	40	128
Oceania	29	3	4	3	19	64	13	23	10	18	36	12	7	3	14	239	18	3	60	158
Australia	25	3	4	3	15	60	12	20	10	18	34	10	7	3	14	196	16	3	48	129
Nueva Zelanda	4	-	-	-	4	4	1	3	-	-	2	2	-	-	-	27	2	-	9	16
Otros países	-	-	-	-	-	-	-	-	-	-	-	-	-	-	-	16	-	-	3	13
Aguas Internacionales 1/	374	167	70	76	61	380	107	38	86	149	579	223	93	85	178	50 726	153	8 691	34 006	7 876

1/ Incluye no especificado.

Fuente: Superintendencia Nacional de Migraciones.

Elaboración: Instituto Nacional de Estadística e Informática (INEI).

Perú: Movimiento Migratorio de Entradas y Salidas Internacionales

ANEXO N° 9
PERÚ: MOVIMIENTO MIGRATORIO DE SALIDAS DE PERUANOS, SEGÚN CONTINENTE Y PAÍS DE DESTINO
Trimestre: 2022 - 2025

Continente y país de destino	2022				2023				2024				2025								
	Total	I Trim.	II Trim.	III Trim.	Total	I Trim.	II Trim.	III Trim.	Total	I Trim.	II Trim.	III Trim.	Total	I Trim.	II Trim.	III Trim.	IV Trim.				
Total	2 607 990	426 833	565 731	782 398	833 028	3 603 194	866 879	830 574	954 548	951 193	3 910 362	1 023 369	858 320	1 012 883	1 015 790	4 168 754	1 109 460	931 451	1 077 425	1 050 418	
África	135	3	8	111	13	266	11	247	4	4	224	2	1	219	2	283	58	2	219	4	
Senegal	-	-	-	-	-	214	-	214	-	-	217	-	-	-	-	-	-	-	-	-	-
República Centroafricana	-	-	-	-	-	-	-	-	-	-	-	-	-	-	-	-	-	-	-	-	-
Nigeria	-	-	-	-	-	-	-	-	-	-	-	-	-	-	-	-	-	-	-	-	-
Lesoto	102	-	-	102	-	22	-	22	-	3	3	-	-	-	-	-	-	-	-	-	
Egipto	16	1	-	6	9	19	10	5	1	3	3	1	-	1	1	1	1	-	-	-	
Sudáfrica	7	1	6	-	-	-	-	-	-	-	-	-	-	-	-	-	-	-	-	-	
Otros países	10	1	2	3	4	11	-	6	3	1	2	-	-	-	1	56	1	1	1	4	
América del Centro	249 450	59 196	60 080	64 511	65 663	266 239	66 386	66 842	64 795	68 216	286 309	63 699	64 065	73 430	85 115	342 826	83 003	76 779	86 493	96 551	
Panamá	187 501	47 156	46 135	46 234	47 976	203 501	54 326	51 699	48 733	48 743	176 272	45 145	42 764	42 328	46 035	182 213	50 406	40 354	44 172	47 281	
República Dominicana	46 590	9 928	10 074	12 019	14 569	49 906	9 580	12 077	13 267	14 982	74 194	12 420	15 047	20 136	26 591	103 926	21 509	22 517	26 451	33 449	
Costa Rica	12 264	1 544	2 871	4 868	2 981	10 243	2 241	2 895	2 628	2 479	11 793	2 804	2 837	3 107	3 045	11 616	2 328	2 858	3 085	3 345	
Honduras	7	4	-	3	3	17	3	4	4	6	6	6	2	2	1	5	1	2	-	2	
El Salvador	2 718	495	967	1 252	4	30	8	9	9	4	7 872	5	321	3 423	4 123	20 791	3 608	4 488	6 132	6 563	
Cuba	47	2	2	26	17	918	26	33	45	814	3 559	1 069	814	908	768	5 746	1 000	1 740	1 803	1 203	
Aruba	46	5	4	25	12	1 221	36	41	33	1 111	11 858	2 212	2 241	3 441	3 964	12 553	2 808	3 338	3 280	3 127	
Guatemala	74	20	-	29	25	95	25	28	25	17	55	5	16	18	14	32	18	5	7	2	
Puerto Rico	17	5	-	6	6	123	86	2	3	32	47	25	5	5	12	59	33	-	2	24	
Haití	116	25	18	18	55	28	28	-	-	-	-	-	-	-	-	-	-	-	-	-	
Jamaica	24	2	5	14	7	37	7	11	15	4	552	1	2	2	549	1 272	1 475	1 552	742	742	
Nicaragua	13	5	2	3	3	13	1	4	4	4	12	-	8	2	2	4	2	-	1	1	
Curazao	20	1	2	6	11	53	10	13	11	19	24	9	4	5	6	825	11	1	5	808	
Bahamas	8	4	-	4	4	24	6	12	3	1	9	9	3	3	3	9	3	3	2	4	
Otros países	5	-	-	4	1	30	3	3	15	58	58	2	1	53	2	6	4	1	1	-	
América del Norte	598 005	124 705	134 647	163 536	175 117	635 399	161 768	147 711	162 709	163 211	519 659	141 087	126 027	118 342	134 203	471 444	115 227	105 524	113 365	137 328	
Estados Unidos	364 963	88 480	87 167	91 590	97 726	409 572	95 612	97 133	108 793	108 034	401 818	91 672	96 053	98 092	116 001	394 306	96 876	85 438	93 610	118 382	
México	230 962	36 204	47 439	71 875	75 434	222 414	63 113	50 535	53 840	54 926	112 899	48 281	28 499	19 002	17 117	69 591	16 917	18 281	18 055	16 338	
Canadá	2 090	21	41	71	1 957	3 413	3 043	43	76	251	4 942	1 134	1 475	1 248	1 085	7 547	1 434	1 805	1 700	2 608	
América del Sur	1 445 481	167 540	294 309	480 977	502 655	2 324 174	550 988	524 395	633 494	615 297	2 723 262	721 499	575 474	732 356	693 933	2 944 518	813 577	647 672	775 326	707 943	
Chile	804 845	70 833	156 024	272 850	305 138	1 443 155	362 200	334 528	374 867	371 560	1 577 671	425 217	340 638	408 424	403 392	1 595 120	451 516	356 227	396 023	391 354	
Bolivia	169 367	13 421	30 356	72 605	52 985	270 244	29 670	58 831	96 920	84 823	436 194	126 697	80 205	133 740	95 552	552 807	147 916	117 661	175 862	111 368	
Ecuador	91 013	12 137	19 299	28 962	30 615	117 767	33 619	24 843	30 481	28 824	111 421	21 290	25 150	33 185	31 796	120 811	33 717	23 629	29 285	34 180	
Colombia	224 255	37 276	56 989	67 413	62 977	226 718	62 707	51 204	59 393	53 414	281 549	65 671	62 975	76 591	76 312	323 820	93 117	75 943	83 849	70 911	
Brasil	59 713	11 745	12 510	16 907	18 551	100 884	24 623	20 729	27 141	28 391	132 380	34 415	26 923	33 434	37 608	174 722	45 522	38 310	45 845	45 045	
Argentina	82 792	17 821	16 896	19 538	28 837	148 606	34 344	31 454	39 965	42 843	157 259	40 263	32 812	40 649	43 535	159 431	36 261	32 258	40 486	50 426	
Uruguay	7 016	2 556	1 568	1 229	1 663	7 885	2 319	1 519	1 552	2 495	14 467	4 435	2 904	3 245	3 883	11 439	4 335	2 094	2 780	2 780	
Paraguay	5 793	1 658	1 145	1 332	1 658	5 364	1 227	1 091	1 831	1 215	7 598	1 474	1 880	2 401	1 843	6 305	1 186	1 547	1 740	1 832	
Venezuela	684	93	222	140	229	3 549	278	196	1 344	1 731	4 722	2 036	1 987	687	12	63	7	3	6	47	
Otros países	3	-	-	1	1	2	1	-	-	1	1	-	-	-	-	-	-	-	-	-	

Continúa...

Perú: Movimiento Migratorio de Entradas y Salidas Internacionales

ANEXO N° 9
PERÚ: MOVIMIENTO MIGRATORIO DE SALIDAS DE PERUANOS, SEGÚN CONTINENTE Y PAÍS DE DESTINO
Trimestre: 2022 - 2025

Continente y país de destino	2022				2023				2024				2025							
	Total	I Trim.	II Trim.	III Trim.	IV Trim.	Total	I Trim.	II Trim.	III Trim.	IV Trim.	Total	I Trim.	II Trim.	III Trim.	IV Trim.					
Asia	168	32	21	52	63	317	91	80	72	74	114	31	33	18	32	155	26	55	34	40
Japón	66	14	10	22	20	95	39	23	24	9	42	17	9	4	12	31	10	5	13	3
Qatar	3	-	-	3	3	4	3	1	-	-	-	-	-	-	-	1	-	1	-	-
Emiratos Árabes Unidos	14	4	3	6	1	10	7	1	2	-	10	5	3	1	1	6	1	3	-	2
Israel	41	10	4	7	20	67	17	9	8	33	4	1	3	-	13	3	-	6	-	7
China (R.P.)	-	-	-	-	-	50	1	25	11	13	31	2	16	4	9	45	11	14	14	6
India	7	-	-	3	4	10	7	-	-	3	6	3	-	2	2	2	2	-	-	-
Corea del Sur	8	-	-	3	5	15	3	3	-	3	6	2	-	2	2	11	1	5	3	2
Otros países	29	4	4	11	10	66	14	18	21	13	15	1	2	5	7	46	1	21	4	20
Europa	314 108	75 015	76 571	73 122	89 400	376 219	87 460	91 198	93 344	104 217	380 124	96 827	92 545	88 422	102 330	408 769	97 341	101 207	101 827	108 394
España	219 008	52 333	53 931	50 335	62 409	261 594	56 520	61 028	64 663	79 383	287 326	73 785	69 841	65 164	78 536	299 413	73 857	75 420	70 799	79 337
Países Bajos	55 746	12 215	14 289	14 389	14 853	55 997	15 881	14 354	13 491	12 271	40 231	10 683	9 637	9 482	10 429	46 773	9 785	11 522	13 082	12 384
Francia	37 872	10 213	8 169	7 852	11 638	55 186	14 514	15 235	14 726	10 711	50 018	10 311	12 650	13 643	13 214	62 070	13 559	14 119	17 842	16 550
Italia	917	188	112	310	307	1 257	372	371	245	269	405	123	114	75	93	360	94	108	69	89
Alemania	185	18	26	70	71	282	62	65	71	84	72	20	24	6	22	53	13	18	6	16
Reino Unido	119	8	8	53	50	1 596	40	40	64	1 452	1 952	1 878	38	11	25	41	12	10	10	9
Suiza	95	19	10	44	22	66	11	15	24	16	20	9	5	4	2	16	8	3	2	3
Bélgica	25	3	5	7	10	35	7	17	8	3	10	2	7	4	1	4	2	2	2	3
Suecia	26	-	3	19	4	45	19	16	9	1	9	1	5	1	2	6	2	1	2	1
Turquía	15	2	3	7	3	24	4	13	7	-	12	2	5	4	1	11	-	4	6	1
Noruega	16	1	2	2	4	9	2	3	3	1	6	-	6	4	-	4	4	1	2	-
Dinamarca	20	2	4	6	4	15	5	6	3	1	8	1	4	2	1	3	3	1	2	-
Portugal	10	5	2	6	7	40	3	10	15	12	11	8	1	1	1	5	3	1	-	1
Austria	5	1	2	1	3	12	4	5	2	1	8	-	-	8	2	2	2	-	-	-
Rusia	7	2	1	4	-	7	1	2	2	2	6	-	1	5	-	2	-	2	-	-
Grecia	33	4	2	13	14	42	13	12	8	9	12	3	6	3	3	-	-	-	3	3
Otros países	31	-	3	11	17	53	14	21	12	6	16	1	5	4	6	23	3	4	9	7
Oceania	25	-	3	6	16	42	14	14	9	5	16	1	5	4	6	18	3	3	5	7
Australia	4	-	-	3	1	9	-	7	2	-	-	-	-	-	-	1	-	1	-	-
Nueva Zelanda	2	-	-	2	-	2	-	-	1	1	-	-	-	-	-	4	-	-	4	-
Otros países	612	342	92	78	100	527	161	80	118	168	654	223	170	92	169	736	225	208	152	151
AguaInternacionales 1/	612	342	92	78	100	527	161	80	118	168	654	223	170	92	169	736	225	208	152	151

1/ Incluye no especificado.
Fuente: Superintendencia Nacional de Migraciones.
Elaboración: Instituto Nacional de Estadística e Informática (INEI).

ANEXO N° 10

PERÚ: MOVIMIENTO MIGRATORIO DE ENTRADAS Y SALIDAS DE EXTRANJEROS

Año: 2010 - 2025 y Trimestre: 2019 - 2025

Año / trimestre	Movimiento migratorio de extranjeros	Entradas (E)	Salidas (S)	Saldo migratorio (E-S)
Indicadores anuales				
2010	5 181 328	2 618 241	2 563 087	55 154
2011	6 315 360	3 231 521	3 083 839	147 682
2012	6 950 506	3 512 198	3 438 308	73 890
2013	7 748 367	3 897 698	3 850 669	47 029
2014	7 759 995	3 906 552	3 853 443	53 109
2015	8 428 370	4 229 807	4 198 563	31 244
2016	9 106 465	4 580 304	4 526 161	54 143
2017	9 667 531	4 915 271	4 752 260	163 011
2018	10 920 641	5 751 033	5 169 608	581 425
2019	10 752 843	5 463 537	5 289 306	174 231
2020	2 471 222	1 186 993	1 284 229	-97 236
2021	1 383 810	701 021	682 789	18 232
2022	4 956 510	2 486 485	2 470 025	16 460
2023	6 516 002	3 272 245	3 243 757	28 488
2024	8 197 548	4 109 155	4 088 393	20 762
2025	8 540 314	4 279 066	4 261 248	17 818
Variación absoluta anual				
2025 / 2024	342 766	169 911	172 855	
Variación porcentual anual				
2025 / 2024	4,2	4,1	4,2	
Indicadores trimestrales				
2019				
I Trim.	2 831 839	1 423 701	1 408 138	15 563
II Trim.	2 729 111	1 431 508	1 297 603	133 905
III Trim.	2 778 877	1 385 900	1 392 977	-7 077
IV Trim.	2 413 016	1 222 428	1 190 588	31 840
2020				
I Trim.	2 172 017	1 048 811	1 123 206	-74 395
II Trim.	65 151	21 105	44 046	-22 941
III Trim.	62 329	28 017	34 312	-6 295
IV Trim.	171 725	89 060	82 665	6 395
2021				
I Trim.	165 142	78 505	86 637	-8 132
II Trim.	232 811	117 958	114 853	3 105
III Trim.	400 584	202 379	198 205	4 174
IV Trim.	585 273	302 179	283 094	19 085
2022				
I Trim.	677 011	336 803	340 208	-3 405
II Trim.	1 171 625	593 986	577 639	16 347
III Trim.	1 574 418	781 976	792 442	-10 466
IV Trim.	1 533 456	773 720	759 736	13 984
2023				
I Trim.	1 297 610	639 107	658 503	-19 396
II Trim.	1 503 580	760 655	742 925	17 730
III Trim.	1 886 041	938 933	947 108	-8 175
IV Trim.	1 828 771	933 550	895 221	38 329
2024				
I Trim.	1 976 945	983 320	993 625	-10 305
II Trim.	1 961 090	988 656	972 434	16 222
III Trim.	2 238 946	1 110 086	1 128 860	-18 774
IV Trim.	2 020 567	1 027 093	993 474	33 619
2025				
I Trim.	2 094 973	1 034 873	1 060 100	-25 227
II Trim.	2 087 437	1 054 451	1 032 986	21 465
III Trim.	2 269 560	1 129 073	1 140 487	-11 414
IV Trim.	2 088 344	1 060 669	1 027 675	32 994
Variación absoluta trimestral				
IV Trim. 2025/ IV Trim. 2024	67 777	33 576	34 201	
Variación porcentual trimestral				
IV Trim. 2025/ IV Trim. 2019	-13,5	-13,2	-13,7	
IV Trim. 2025/ IV Trim. 2024	3,4	3,3	3,4	

Fuente: Superintendencia Nacional de Migraciones.

Elaboración: Instituto Nacional de Estadística e Informática (INEI).

ANEXO N° 11

PERÚ: MOVIMIENTO MIGRATORIO DE ENTRADAS Y SALIDAS DE EXTRANJEROS, POR SEXO

Año: 2010 - 2025 y Trimestre: 2019 - 2025

Año / trimestre	Entradas		Salidas		Saldo migratorio	
	Hombres	Mujeres	Hombres	Mujeres	Hombres	Mujeres
Indicadores anuales						
2010	1 414 292	1 203 949	1 384 318	1 178 769	29 974	25 180
2011	1 724 470	1 507 051	1 651 525	1 432 314	72 945	74 737
2012	1 877 371	1 634 827	1 837 842	1 600 466	39 529	34 361
2013	2 066 831	1 830 867	2 041 983	1 808 686	24 848	22 181
2014	2 079 488	1 827 064	2 050 904	1 802 539	28 584	24 525
2015	2 224 325	2 005 482	2 206 951	1 991 612	17 374	13 870
2016	2 392 587	2 187 717	2 363 496	2 162 665	29 091	25 052
2017	2 563 296	2 351 975	2 471 360	2 280 900	91 936	71 075
2018	2 995 071	2 755 962	2 680 253	2 489 355	314 818	266 607
2019	2 845 422	2 618 115	2 759 323	2 529 983	86 099	88 132
2020	660 410	526 583	707 548	576 681	-47 138	-50 098
2021	435 004	266 017	425 517	257 272	9 487	8 745
2022	1 357 326	1 129 159	1 346 952	1 123 073	10 374	6 086
2023	1 747 176	1 525 069	1 730 841	1 512 916	16 335	12 153
2024	2 147 579	1 961 576	2 135 553	1 952 840	12 026	8 736
2025	2 247 938	2 031 128	2 237 325	2 023 923	10 613	7 205
Variación absoluta anual						
2025 / 2024	100 359	69 552	101 772	71 083		
Variación porcentual anual						
2025 / 2024	4,7	3,5	4,8	3,6		
Indicadores trimestrales						
2019						
I Trim.	737 022	686 679	727 215	680 923	9 807	5 756
II Trim.	744 695	686 813	678 984	618 619	65 711	68 194
III Trim.	712 851	673 049	716 992	675 985	-4 141	-2 936
IV Trim.	650 854	571 574	636 132	554 456	14 722	17 118
2020						
I Trim.	549 847	498 964	585 363	537 843	-35 516	-38 879
II Trim.	20 367	738	31 971	12 075	-11 604	-11 337
III Trim.	26 687	1 330	29 821	4 491	-3 134	-3 161
IV Trim.	63 509	25 551	60 393	22 272	3 116	3 279
2021						
I Trim.	56 538	21 967	60 166	26 471	-3 628	-4 504
II Trim.	77 589	40 369	75 752	39 101	1 837	1 268
III Trim.	123 413	78 966	120 283	77 922	3 130	1 044
IV Trim.	177 464	124 715	169 316	113 778	8 148	10 937
2022						
I Trim.	196 959	139 844	196 667	143 541	292	-3 697
II Trim.	324 167	269 819	317 753	259 886	6 414	9 933
III Trim.	418 961	363 015	422 680	369 762	-3 719	-6 747
IV Trim.	417 239	356 481	409 852	349 884	7 387	6 597
2023						
I Trim.	341 975	297 132	350 857	307 646	-8 882	-10 514
II Trim.	411 371	349 284	402 314	340 611	9 057	8 673
III Trim.	496 235	442 698	499 659	447 449	-3 424	-4 751
IV Trim.	497 595	435 955	478 011	417 210	19 584	18 745
2024						
I Trim.	513 311	470 009	518 879	474 746	-5 568	-4 737
II Trim.	518 017	470 639	509 781	462 653	8 236	7 986
III Trim.	574 633	535 453	582 542	546 318	-7 909	-10 865
IV Trim.	541 618	485 475	524 351	469 123	17 267	16 352
2025						
I Trim.	542 357	492 516	554 157	505 943	-11 800	-13 427
II Trim.	548 333	506 118	539 189	493 797	9 144	12 321
III Trim.	585 296	543 777	588 998	551 489	-3 702	-7 712
IV Trim.	571 952	488 717	554 981	472 694	16 971	16 023
Variación absoluta trimestral						
IV Trim. 2025/ IV Trim. 2024	30 334	3 242	30 630	3 571		
Variación porcentual trimestral						
IV Trim. 2025/ IV Trim. 2019	-12,1	-14,5	-12,8	-14,7		
IV Trim. 2025/ IV Trim. 2024	5,6	0,7	5,8	0,8		

Fuente: Superintendencia Nacional de Migraciones.

Elaboración: Instituto Nacional de Estadística e Informática (INEI).

ANEXO N° 12

PERÚ: MOVIMIENTO MIGRATORIO DE ENTRADAS Y SALIDAS DE EXTRANJEROS, POR GRUPO DE EDAD

Año: 2010 - 2025 y Trimestre: 2019 - 2025

Año / trimestre	Entradas				Salidas				Saldo migratorio			
	0-14	15-29	30-59	60 y más	0-14	15-29	30-59	60 y más	0-14	15-29	30-59	60 y más
Indicadores anuales												
2010	189 500	584 111	1 476 956	367 674	181 626	570 503	1 450 735	360 223	7 874	13 608	26 221	7 451
2011	247 278	718 042	1 799 815	466 386	225 511	682 093	1 728 509	447 726	21 767	35 949	71 306	18 660
2012	275 124	771 627	1 940 260	525 187	264 292	752 806	1 909 022	512 188	10 832	18 821	31 238	12 999
2013	312 963	854 414	2 145 454	584 867	304 769	841 270	2 128 130	576 500	8 194	13 144	17 324	8 367
2014	313 224	858 719	2 125 905	608 704	306 188	843 975	2 107 511	595 769	7 036	14 744	18 394	12 935
2015	347 820	932 120	2 280 998	668 869	341 143	921 580	2 270 041	665 799	6 677	10 540	10 957	3 070
2016	387 665	1 041 695	2 438 342	712 602	376 696	1 022 132	2 419 288	708 045	10 969	19 563	19 054	4 557
2017	408 617	1 154 636	2 590 392	761 626	389 829	1 083 034	2 528 631	750 766	18 788	71 602	61 761	10 860
2018	508 228	1 433 225	2 968 524	841 056	422 484	1 171 099	2 747 824	828 201	85 744	262 126	220 700	12 855
2019	486 117	1 246 534	2 879 935	850 951	430 322	1 172 908	2 841 074	845 002	55 795	73 626	38 861	5 949
2020	109 539	239 599	648 953	188 902	125 151	266 386	692 210	200 482	-15 612	-26 787	-43 257	-11 580
2021	45 442	119 256	445 273	91 050	38 604	116 983	441 361	85 841	6 838	2 273	3 912	5 209
2022	187 825	480 359	1 427 434	390 867	180 194	476 049	1 427 082	386 700	7 631	4 310	352	4 167
2023	278 369	595 129	1 825 509	573 238	274 381	586 605	1 819 594	563 177	3 988	8 524	5 915	10 061
2024	326 131	757 652	2 277 971	747 401	320 762	751 089	2 275 440	741 102	5 369	6 563	2 531	6 299
2025	318 671	791 034	2 346 955	822 406	313 882	784 419	2 344 972	817 975	4 789	6 615	1 983	4 431
Variación absoluta anual												
2025 / 2024	-7 460	33 382	68 984	75 005	-6 880	33 330	69 532	76 873				
Variación porcentual anual												
2025 / 2024	-2,3	4,4	3,0	10,0	-2,1	4,4	3,1	10,4				
Indicadores trimestrales												
2019												
I Trim.	144 280	341 479	714 715	223 227	145 703	323 321	715 003	224 111	-1 423	18 158	-288	-884
II Trim.	122 487	352 143	744 395	212 483	86 806	292 274	706 328	212 195	35 681	59 869	38 067	288
III Trim.	122 705	308 268	747 347	207 580	119 740	318 155	751 602	203 480	2 965	-9 887	-4 255	4 100
IV Trim.	96 645	244 644	673 478	207 661	78 073	239 158	668 141	205 216	18 572	5 486	5 337	2 445
2020												
I Trim.	102 429	221 430	548 634	176 318	118 383	240 392	581 520	182 911	-15 954	-18 962	-32 886	-6 593
II Trim.	38	1 829	17 528	1 710	1 865	9 963	26 560	5 658	-1 827	-8 134	-9 032	-3 948
III Trim.	157	2 446	22 925	2 489	1 023	3 738	25 686	3 865	-866	-1 292	-2 761	-1 376
IV Trim.	6 915	13 894	59 866	8 385	3 880	12 293	58 444	8 048	3 035	1 601	1 422	337
2021												
I Trim.	5 675	10 536	53 936	8 358	7 357	12 549	56 930	9 801	-1 682	-2 013	-2 994	-1 443
II Trim.	5 639	18 424	78 804	15 091	5 167	17 557	78 013	14 116	472	867	791	975
III Trim.	11 213	36 763	128 460	25 943	12 359	35 833	126 169	23 844	-1 146	930	2 291	2 099
IV Trim.	22 915	53 533	184 073	41 658	13 721	51 044	180 249	38 080	9 194	2 489	3 824	3 578
2022												
I Trim.	23 508	64 916	201 822	46 557	29 636	64 400	200 455	45 717	-6 128	516	1 367	840
II Trim.	38 384	118 432	345 009	92 161	33 090	111 779	340 115	92 655	5 294	6 653	4 894	-494
III Trim.	63 254	159 335	443 460	115 927	69 167	162 813	446 678	113 784	-5 913	-3 478	-3 218	2 143
IV Trim.	62 679	137 676	437 143	136 222	48 301	137 057	439 834	134 544	14 378	619	-2 691	1 678
2023												
I Trim.	63 379	114 599	346 289	114 840	73 790	116 252	351 419	117 042	-10 411	-1 653	-5 130	-2 202
II Trim.	55 813	137 428	436 074	131 340	50 773	131 218	428 873	132 061	5 040	6 210	7 201	-721
III Trim.	82 190	178 719	523 781	154 243	87 758	181 701	525 735	151 914	-5 568	-2 982	-1 954	2 329
IV Trim.	76 987	164 383	519 365	172 815	62 060	157 434	513 567	162 160	14 927	6 949	5 798	10 655
2024												
I Trim.	93 707	180 316	526 840	182 457	102 822	182 325	529 116	179 362	-9 115	-2 009	-2 276	3 095
II Trim.	64 149	179 577	563 753	181 177	58 828	172 991	557 967	182 648	5 321	6 586	5 786	-1 471
III Trim.	87 971	217 726	618 768	185 621	96 258	223 736	625 626	183 240	-8 287	-6 010	-6 858	2 381
IV Trim.	80 304	180 033	568 610	198 146	62 854	172 037	562 731	195 852	17 450	7 996	5 879	2 294
2025												
I Trim.	89 778	190 792	546 340	207 963	103 059	195 379	554 716	206 946	-13 281	-4 587	-8 376	1 017
II Trim.	66 282	194 206	592 134	201 829	59 229	186 138	583 529	204 090	7 053	8 068	8 605	-2 261
III Trim.	85 049	217 779	625 435	200 810	91 690	223 154	628 698	196 945	-6 641	-5 375	-3 263	3 865
IV Trim.	77 562	188 257	583 046	211 804	59 904	179 748	578 029	209 994	17 658	8 509	5 017	1 810
Variación absoluta trimestral												
IV Trim. 2025/ IV Trim. 2024	-2 742	8 224	14 436	13 658	-2 950	7 711	15 298	14 142				
Variación porcentual trimestral												
IV Trim. 2025/ IV Trim. 2019	-19,7	-23,0	-13,4	2,0	-23,3	-24,8	-13,5	2,3				
IV Trim. 2025/ IV Trim. 2024	-3,4	4,6	2,5	6,9	-4,7	4,5	2,7	7,2				

Fuente: Superintendencia Nacional de Migraciones.

Elaboración: Instituto Nacional de Estadística e Informática (INEI).

Perú: Movimiento Migratorio de Entradas y Salidas Internacionales

ANEXO N° 13

PERÚ: MOVIMIENTO MIGRATORIO DE ENTRADAS Y SALIDAS DE EXTRANJEROS, POR PRINCIPAL PUNTO DE CONTROL MIGRATORIO

Año: 2010 - 2025 y Trimestre: 2019 - 2025

Año / trimestre	Entradas			Salidas			Saldo migratorio		
	PCM Al Jorge Chávez	PCF Santa Rosa	Otros	PCM Al Jorge Chávez	PCF Santa Rosa	Otros	PCM Al Jorge Chávez	PCF Santa Rosa	Otros
Indicadores anuales									
2010	1 313 593	931 442	373 206	1 292 296	921 917	348 874	21 297	9 525	24 332
2011	1 501 702	1 338 019	391 800	1 466 861	1 237 611	379 367	34 841	100 408	12 433
2012	1 662 282	1 402 989	446 927	1 624 541	1 383 242	430 525	37 741	19 747	16 402
2013	1 866 175	1 552 529	478 994	1 833 723	1 545 006	471 940	32 452	7 523	7 054
2014	1 846 073	1 530 416	530 063	1 810 714	1 522 823	519 906	35 359	7 593	10 157
2015	1 948 291	1 683 839	597 677	1 911 468	1 691 236	595 859	36 823	-7 397	1 818
2016	2 105 051	1 768 959	706 294	2 062 196	1 793 127	670 838	42 855	-24 168	35 456
2017	2 292 074	1 762 720	860 477	2 226 284	1 828 339	697 637	65 790	-65 619	162 840
2018	2 481 898	1 820 465	1 448 670	2 424 866	1 945 568	799 174	57 032	-125 103	649 496
2019	2 581 022	1 763 202	1 119 313	2 584 057	1 864 745	840 504	-3 035	-101 543	278 809
2020	514 572	429 379	243 042	583 676	439 967	260 586	-69 104	-10 588	-17 544
2021	570 800	24 250	105 971	554 116	24 126	104 547	16 684	124	1 424
2022	1 603 749	481 054	401 682	1 611 520	481 107	377 398	-7 771	-53	24 284
2023	1 771 577	993 044	507 624	1 772 173	1 001 761	469 823	-596	-8 717	37 801
2024	2 303 847	1 123 463	681 845	2 290 383	1 127 855	670 155	13 464	-4 392	11 690
2025	2 430 148	1 117 615	731 303	2 409 046	1 118 619	733 583	21 102	-1 004	-2 280
Variación absoluta anual									
2025 / 2024	126 301	-5 848	49 458	118 663	-9 236	63 428			
Variación porcentual anual									
2025 / 2024	5,5	-0,5	7,3	5,2	-0,8	9,5			
Indicadores trimestrales									
2019									
I Trim.	564 645	535 665	323 391	587 947	588 885	231 306	-23 302	-53 220	92 085
II Trim.	665 129	404 267	362 112	647 947	457 552	192 104	17 182	-53 285	170 008
III Trim.	700 111	441 864	243 925	719 295	444 684	228 998	-19 184	-2 820	14 927
IV Trim.	651 137	381 406	189 885	628 868	373 624	188 096	22 269	7 782	1 789
2020									
I Trim.	449 757	414 840	184 214	500 601	425 230	197 375	-50 844	-10 390	-13 161
II Trim.	1 766	3 480	15 859	20 571	3 681	19 794	-18 805	-201	-3 935
III Trim.	3 731	5 144	19 142	10 019	5 147	19 146	-6 288	-3	-4
IV Trim.	59 318	5 915	23 827	52 485	5 909	24 271	6 833	6	-444
2021									
I Trim.	49 056	5 658	23 791	57 778	5 584	23 275	-8 722	74	516
II Trim.	89 100	5 277	23 581	86 636	5 150	23 067	2 464	127	514
III Trim.	168 775	6 426	27 178	164 593	6 288	27 324	4 182	138	-146
IV Trim.	263 869	6 889	31 421	245 109	7 104	30 881	18 760	-215	540
2022									
I Trim.	275 820	6 021	54 962	284 860	8 144	47 204	-9 040	-2 123	7 758
II Trim.	412 294	92 550	89 142	404 118	91 516	82 005	8 176	1 034	7 137
III Trim.	468 357	183 382	130 237	481 980	184 434	126 028	-13 623	-1 052	4 209
IV Trim.	447 278	199 101	127 341	440 562	197 013	122 161	6 716	2 088	5 180
2023									
I Trim.	336 787	217 118	85 202	357 557	223 227	77 719	-20 770	-6 109	7 483
II Trim.	426 902	221 777	111 976	418 736	223 988	100 201	8 166	-2 211	11 775
III Trim.	502 711	287 812	148 410	512 401	291 443	143 264	-9 690	-3 631	5 146
IV Trim.	505 177	266 337	162 036	483 479	263 103	148 639	21 698	3 234	13 397
2024									
I Trim.	487 620	330 836	164 864	496 223	337 382	160 020	-8 603	-6 546	4 844
II Trim.	601 920	230 716	156 020	593 918	230 341	148 175	8 002	375	7 845
III Trim.	631 359	288 577	190 150	644 935	292 251	191 674	-13 576	-3 674	-1 524
IV Trim.	582 948	273 334	170 811	555 307	267 881	170 286	27 641	5 453	525
2025									
I Trim.	510 736	342 720	181 417	526 950	349 151	183 999	-16 214	-6 431	-2 582
II Trim.	636 143	254 366	163 942	621 552	253 146	158 288	14 591	1 220	5 654
III Trim.	657 379	272 759	198 935	664 543	273 954	201 990	-7 164	-1 195	-3 055
IV Trim.	625 890	247 770	187 009	596 001	242 368	189 306	29 889	5 402	-2 297
Variación absoluta trimestral									
IV Trim. 2025/ IV Trim. 2024	42 942	-25 564	16 198	40 694	-25 513	19 020			
Variación porcentual trimestral									
IV Trim. 2025/ IV Trim. 2019	-3,9	-35,0	-1,5	-5,2	-35,1	0,6			
IV Trim. 2025/ IV Trim. 2024	7,4	-9,4	9,5	7,3	-9,5	11,2			

Fuente: Superintendencia Nacional de Migraciones.

Elaboración: Instituto Nacional de Estadística e Informática (INEI).

ANEXO Nº 14

PERÚ: MOVIMIENTO MIGRATORIO DE ENTRADAS Y SALIDAS DE EXTRANJEROS, POR SEXO, SEGÚN CONTINENTE Y PAÍS DE PROCEDENCIA Y DE DESTINO

IV Trimestre 2025

Continente y País	Entradas			Salidas			Saldo migratorio		
	Total	Hombres	Mujeres	Total	Hombres	Mujeres	Total	Hombres	Mujeres
Total	1 060 669	571 952	488 717	1 027 675	554 981	472 694	32 994	16 971	16 023
África	2	2	-	2	2	-	-	-	-
Sudáfrica	1	1	-	1	1	-	-	-	-
Mauricio	-	-	-	1	1	-	-1	-1	-
Marruecos	1	1	-	-	-	-	1	1	-
América del Centro	68 882	36 294	32 588	61 421	32 856	28 565	7 461	3 438	4 023
Panamá	48 670	26 071	22 599	42 450	23 095	19 355	6 220	2 976	3 244
El Salvador	7 131	3 694	3 437	7 092	3 687	3 405	39	7	32
República Dominicana	6 799	3 455	3 344	5 895	3 109	2 786	904	346	558
Costa Rica	3 881	1 902	1 979	3 993	1 965	2 028	-112	-63	-49
Cuba	1 053	527	526	786	412	374	267	115	152
Aruba	607	310	297	723	354	369	-116	-44	-72
Otros países	741	335	406	482	234	248	259	101	158
América del Norte	176 419	89 416	87 003	158 560	79 712	78 848	17 859	9 704	8 155
Estados Unidos	136 215	69 476	66 739	121 132	61 182	59 950	15 083	8 294	6 789
México	31 057	15 459	15 598	30 161	14 998	15 163	896	461	435
Canadá	9 147	4 481	4 666	7 267	3 532	3 735	1 880	949	931
América del Sur	711 476	391 992	319 484	713 716	393 904	319 812	-2 240	-1 912	-328
Chile	339 399	178 676	160 723	342 006	179 871	162 135	-2 607	-1 195	-1 412
Ecuador	106 925	58 289	48 636	97 021	53 317	43 704	9 904	4 972	4 932
Colombia	84 436	43 975	40 461	85 610	44 693	40 917	-1 174	-718	-456
Bolivia	70 943	46 445	24 498	81 612	51 531	30 081	-10 669	-5 086	-5 583
Brasil	68 326	41 098	27 228	63 340	39 056	24 284	4 986	2 042	2 944
Argentina	34 262	19 329	14 933	36 746	21 276	15 470	-2 484	-1 947	-537
Uruguay	3 706	2 159	1 547	3 519	1 986	1 533	187	173	14
Paraguay	2 976	1 709	1 267	3 210	1 763	1 447	-234	-54	-180
Venezuela	497	308	189	652	411	241	-155	-103	-52
Otros países	6	4	2	-	-	-	6	4	2
Asia	181	172	9	226	213	13	-45	-41	-4
China (R.P.)	94	89	5	150	141	9	-56	-52	-4
Corea del Sur	51	51	-	22	21	1	29	30	-1
Japón	11	10	1	48	46	2	-37	-36	-1
Otros países	25	22	3	6	5	1	19	17	2
Europa	103 106	53 585	49 521	93 273	47 838	45 435	9 833	5 747	4 086
España	60 448	30 918	29 530	52 358	26 659	25 699	8 090	4 259	3 831
Francia	21 555	11 732	9 823	20 397	10 610	9 787	11 58	11 22	36
Países Bajos	21 046	10 903	10 143	20 455	10 526	9 929	591	377	214
Alemania	12	7	5	18	12	6	-6	-5	-1
Italia	6	5	1	19	12	7	-13	-7	-6
Reino Unido	6	3	3	14	10	4	-8	-7	-1
Suiza	9	4	5	2	1	1	7	3	4
Otros países	24	13	11	10	8	2	14	5	9
Oceanía	8	5	3	18	11	7	-10	-6	-4
Australia	6	4	2	18	11	7	-12	-7	-5
Otros países	2	1	1	-	-	-	2	1	1
Aguas Internacionales 1/	595	486	109	459	445	14	136	41	95

1/ Incluye no especificado.

Fuente: Superintendencia Nacional de Migraciones.

Elaboración: Instituto Nacional de Estadística e Informática (INEI).

ANEXO Nº 15
PERÚ: MOVIMIENTO MIGRATORIO DE ENTRADAS Y SALIDAS DE EXTRANJEROS, POR GRUPO DE EDAD, SEGÚN CONTINENTE Y PAÍS DE PROCEDENCIA Y DE DESTINO
 IV Trimestre 2025

Continente y País	Entradas				Salidas				Saldo migratorio			
	0-14	15-29	30-59	60 y más	0-14	15-29	30-59	60 y más	0-14	15-29	30-59	60 y más
Total	77 562	188 257	583 046	211 804	59 904	179 748	578 029	209 994	17 658	8 509	5 017	1 810
África	-	-	2	-	-	-	-	-	-	-	-	-
Sudáfrica	-	-	1	-	-	-	-	-	-	-	-	-
Marruecos	-	-	1	-	-	-	-	-	-	-	-	-
América del Centro	4 035	13 803	37 794	13 250	2 747	12 371	36 408	9 895	1 288	1 432	1 386	3 355
Panamá	2 679	9 060	26 195	10 736	1 763	8 014	25 188	7 485	916	1 046	1 007	3 251
El Salvador	514	1 844	3 894	879	361	1 796	4 000	935	153	48	-106	-56
República Dominicana	545	1 613	3 921	720	378	1 364	3 586	567	167	249	335	153
Costa Rica	167	924	2 269	521	155	900	2 396	542	12	24	-127	-21
Cuba	34	159	668	192	15	99	496	176	19	60	172	16
Aruba	56	85	344	122	42	81	451	149	4	-107	-27	-27
Otros países	40	118	503	80	33	117	291	41	7	1	212	39
América del Norte	11 162	30 515	92 493	42 249	7 246	25 118	85 892	40 304	3 916	5 397	6 601	1 945
Estados Unidos	9 069	23 030	69 251	34 865	6 002	18 303	63 544	33 283	3 067	4 727	5 707	1 582
México	1 379	5 730	18 586	5 362	1 017	5 498	18 722	4 924	362	232	-136	438
Canadá	714	1 755	4 656	2 022	227	1 317	3 626	2 097	438	1 030	-75	-75
América del Sur	57 412	128 430	392 832	132 802	47 344	128 050	401 167	137 155	10 068	380	-8 335	-4 353
Chile	36 173	50 231	175 608	77 387	30 377	48 792	177 156	85 681	5 796	1 439	-1 548	-8 294
Ecuador	8 391	23 136	56 841	18 557	7 611	21 576	54 781	13 053	780	1 560	2 060	5 504
Colombia	3 796	19 005	50 775	10 860	3 287	18 903	53 275	10 145	509	102	-2 500	715
Bolivia	2 471	15 397	44 493	8 582	1 808	18 611	49 282	11 911	663	-3 214	-2 789	-3 329
Brasil	3 471	12 969	41 817	10 069	2 486	12 333	39 973	8 548	636	1 844	1 521	1 521
Argentina	2 809	6 329	18 812	6 312	1 531	6 399	22 006	6 810	1 278	-70	-3 194	-498
Uruguay	185	642	2 237	642	121	571	2 235	592	64	71	2	50
Paraguay	114	501	1 999	362	122	584	2 131	373	-8	-83	-132	-11
Venezuela	2	220	244	31	1	281	328	42	1	-61	-84	-11
Otros países	-	-	6	-	-	-	-	-	-	-	6	-
Asia	-	41	121	19	-	54	156	16	-	-13	-35	3
China (R.P.)	-	28	63	3	-	41	102	7	-	-13	-39	-4
Corea del Sur	-	10	36	5	-	4	13	5	-	6	23	-
Japón	-	1	8	2	-	9	35	4	-	-8	-27	-2
Otros países	-	2	14	9	-	-	6	-	-	2	8	9
Europa	4 951	15 394	59 436	23 325	2 565	14 057	54 046	22 605	2 386	1 337	5 390	720
España	3 225	8 954	34 781	13 488	1 590	7 328	30 446	12 994	1 635	1 626	4 335	494
Francia	809	3 386	12 555	4 805	520	3 604	11 561	4 712	289	-218	994	93
Países Bajos	916	3 042	12 068	5 020	452	3 118	12 004	4 881	464	-76	64	139
Alemania	-	4	4	4	-	1	9	8	-	3	-5	-4
Italia	1	1	4	-	3	2	11	11	-2	-1	-7	-3
Reino Unido	-	2	4	-	-	1	11	2	-	1	-7	-2
Suiza	-	3	5	-	-	2	4	1	-	1	5	1
Otros países	-	2	15	7	-	1	4	5	-	1	11	2
Oceanía	-	1	4	3	2	5	10	1	-2	-4	-6	2
Australia	-	1	2	3	2	5	10	1	-2	-4	-8	2
Otros países	-	-	2	-	-	-	-	-	-	-	2	-
Aguas Internacionales 1/	2	73	364	156	-	93	348	18	2	-20	16	138

1/ Incluye no especificado.

Fuente: Superintendencia Nacional de Migraciones.

Elaboración: Instituto Nacional de Estadística e Informática (INEI).

ANEXO N° 16
PERÚ: MOVIMIENTO MIGRATORIO DE ENTRADAS DE EXTRANJEROS, SEGÚN CONTINENTE Y PAÍS DE PROCEDENCIA
 Trimestre: 2022 - 2025

Continente y país de procedencia	2022				2023				2024				2025							
	Total	I Trim.	II Trim.	III Trim.	IV Trim.	Total	I Trim.	II Trim.	III Trim.	IV Trim.	Total	I Trim.	II Trim.	III Trim.	IV Trim.	Total	I Trim.	II Trim.	III Trim.	IV Trim.
Total	2 486 485	336 803	593 986	781 976	773 720	3 272 245	639 107	760 655	938 933	933 550	4 109 155	983 320	988 656	1 110 086	1 027 093	4 279 066	1 034 873	1 054 451	1 129 073	1 060 669
África	93	28	33	5	27	111	13	38	3	57	201	51	14	31	105	80	34	12	32	2
Senegal	14	13	-	-	1	11	-	4	2	5	17	6	-	11	-	11	-	-	11	-
República Centroafricana	27	14	13	-	-	20	10	10	-	-	-	-	-	-	-	-	-	-	-	-
Nigeria	18	-	18	-	-	-	-	-	-	-	55	34	6	14	1	43	27	5	11	-
Lesoto	-	-	-	-	-	17	-	-	-	17	-	-	-	-	-	-	-	-	-	-
Egipto	-	-	-	-	-	11	-	11	-	-	96	-	-	-	-	-	-	-	-	-
Sudáfrica	-	-	-	-	-	-	-	-	-	-	14	2	3	4	4	7	1	3	2	1
Otros países	34	1	2	5	26	52	3	13	1	35	19	9	4	2	5	19	6	4	8	1
América del Centro	168 038	32 227	42 333	48 917	44 561	164 494	29 861	41 833	44 419	48 381	222 524	48 484	55 197	59 642	59 201	256 002	48 669	66 669	71 782	68 882
Panamá	132 994	27 621	33 665	37 167	34 541	130 714	23 441	33 611	34 786	38 876	166 675	37 457	43 888	42 504	42 826	180 580	34 823	47 505	49 582	48 670
República Dominicana	7 914	1 502	1 329	1 862	3 221	13 988	2 600	3 225	4 134	4 029	20 307	3 719	4 938	6 238	5 412	23 648	4 361	5 656	6 832	6 799
Costa Rica	22 962	2 458	5 916	8 109	6 479	16 762	3 404	4 449	4 895	4 014	18 278	5 103	4 066	4 920	4 189	16 195	2 609	4 459	5 246	3 881
Honduras	201	11	4	3	183	1 006	96	295	396	219	635	146	226	151	112	275	126	126	9	14
El Salvador	3 599	547	1 337	1 710	5	240	139	57	33	11	10 225	16	754	4 258	5 197	25 521	4 594	6 242	7 554	7 131
Cuba	55	19	15	7	14	903	41	29	19	814	3 098	1 321	751	601	425	3 820	618	1 061	1 088	1 053
Aruba	4	-	1	3	-	209	4	1	3	201	2 769	634	449	857	829	2 719	566	770	776	607
Guatemala	170	49	33	33	55	275	87	69	61	58	166	22	50	41	41	213	82	41	45	45
Puerto Rico	61	4	21	7	29	242	7	56	56	121	127	53	35	27	12	254	105	89	48	12
Haití	27	4	3	13	7	62	14	4	15	29	7	-	-	-	7	190	58	75	41	16
Jamaica	-	-	-	-	-	36	9	20	-	7	146	4	9	9	7	126	2 326	720	608	516
Nicaragua	9	5	4	-	-	28	13	9	6	-	22	2	8	7	5	24	4	-	-	5
Curazao	6	-	-	1	5	3	-	3	-	6	-	-	-	1	5	116	-	-	-	116
Bahamas	12	-	5	-	7	12	4	-	8	-	4	-	-	3	-	-	-	-	-	-
Otros países	24	7	-	2	15	14	4	5	7	2	59	7	22	3	3	118	3	22	76	17
América del Norte	552 225	93 199	148 697	160 111	150 218	572 229	110 256	137 523	163 196	161 254	692 738	145 633	189 374	183 085	174 646	699 642	148 356	188 215	186 652	176 419
Estados Unidos	434 322	80 067	121 430	121 858	110 967	462 120	85 619	114 401	133 891	128 209	551 626	113 679	155 549	144 289	138 109	541 052	118 144	145 933	140 760	136 215
México	111 040	13 069	27 202	38 183	32 586	102 433	18 077	22 999	29 248	32 109	121 075	27 264	29 073	33 839	30 899	129 393	24 066	35 608	38 662	31 057
Canadá	6 863	63	65	70	6 665	7 676	6 560	123	57	936	20 037	4 690	4 752	4 967	5 638	29 197	6 146	6 674	7 230	9 147
América del Sur	1 490 326	161 024	334 583	488 079	506 640	2 264 211	446 417	521 952	651 135	644 707	2 813 017	707 229	651 482	755 794	698 512	2 914 627	757 291	696 578	749 268	711 490
Chile	679 221	38 584	137 979	239 521	263 137	1 238 318	267 580	280 888	349 469	340 381	1 467 706	406 486	317 257	379 435	364 528	1 477 674	436 387	340 864	361 024	339 399
Bolivia	209 045	35 676	56 951	58 889	57 529	218 362	42 009	55 088	56 545	64 750	281 934	69 236	70 696	72 618	69 384	292 957	75 921	73 191	72 902	70 943
Ecuador	245 431	29 573	51 239	80 409	84 210	356 264	77 297	73 775	105 846	99 346	409 223	91 980	91 680	123 031	102 532	416 538	99 379	89 370	120 864	106 925
Colombia	184 965	30 581	45 625	56 211	52 548	192 624	17 836	50 212	57 714	66 862	306 183	65 420	79 068	81 984	79 711	342 225	71 769	95 582	90 438	84 436
Brasil	90 116	13 458	23 041	19 382	24 235	151 611	19 671	36 289	51 740	43 911	210 497	42 515	57 311	61 533	49 138	237 146	44 795	61 119	62 906	68 326
Argentina	64 367	10 230	15 447	18 624	20 066	84 977	18 127	21 382	23 549	21 919	104 055	25 903	25 903	28 424	26 224	122 149	23 756	30 005	34 126	34 262
Uruguay	8 013	1 404	1 850	2 500	2 259	8 018	1 652	2 293	2 343	2 293	15 609	2 953	4 331	4 263	4 062	14 034	3 040	3 593	3 695	3 706
Paraguay	8 462	1 380	2 220	2 364	2 498	9 592	1 733	2 349	2 570	2 940	11 980	2 550	3 112	3 634	2 684	11 125	2 215	2 653	3 281	2 976
Venezuela	705	138	230	179	158	4 427	505	289	1 359	2 294	5 817	2 579	2 123	872	243	736	27	189	23	497
Otros países	1	-	1	-	-	18	7	-	-	11	13	6	1	1	6	43	2	12	9	20

Continúa...

Perú: Movimiento Migratorio de Entradas y Salidas Internacionales

ANEXO N° 16
PERÚ: MOVIMIENTO MIGRATORIO DE ENTRADAS DE EXTRANJEROS, SEGÚN CONTINENTE Y PAÍS DE PROCEDENCIA
Trimestre: 2022 - 2025

Continente y país de procedencia	2022				2023				2024				2025							
	Total	I Trim.	II Trim.	III Trim.	IV Trim.	Total	I Trim.	II Trim.	III Trim.	IV Trim.	Total	I Trim.	II Trim.	III Trim.	IV Trim.	Total	I Trim.	II Trim.	III Trim.	IV Trim.
Asia	701	182	171	200	148	729	250	219	118	142	763	211	135	177	240	585	106	130	182	167
Japón	273	59	40	116	58	318	99	91	60	68	95	9	13	40	33	57	6	9	31	11
Qatar	216	93	44	27	52	175	71	38	20	46	-	-	-	-	-	-	-	-	-	-
Emiratos Árabes Unidos	76	13	31	14	18	55	12	19	14	10	3	1	1	1	-	-	-	-	-	-
Israel	18	4	4	2	8	54	22	23	7	2	12	1	9	2	-	9	2	3	4	-
China (R.P.)	16	4	-	12	-	15	10	3	-	2	287	73	64	98	52	315	59	62	100	94
India	24	5	-	19	-	32	1	28	2	1	8	2	2	2	2	24	-	3	16	5
Corea del Sur	-	-	-	-	-	15	6	4	2	3	177	109	19	19	30	150	24	50	25	51
Otros países	78	4	52	10	12	65	29	13	13	10	181	16	27	15	123	30	15	3	6	6
Europa	273 816	49 808	67 872	84 380	71 756	267 812	51 986	58 561	79 248	77 997	376 091	80 842	91 560	110 272	93 417	406 128	79 901	102 323	120 798	103 106
España	144 028	26 296	34 211	46 928	36 593	147 296	25 999	29 340	44 948	47 009	232 483	51 639	55 771	68 846	56 227	239 781	46 992	59 830	72 511	60 448
Países Bajos	78 062	13 601	20 929	23 203	20 329	65 232	14 590	15 183	17 601	17 888	69 810	15 036	17 544	19 341	17 889	81 139	15 710	21 823	22 560	21 046
Francia	50 747	9 593	12 468	14 020	14 666	53 385	10 860	13 514	16 379	12 632	71 333	12 968	17 367	21 813	19 185	84 828	17 111	20 549	25 613	21 555
Italia	578	191	171	154	62	833	196	129	155	353	208	39	53	96	20	91	15	33	37	6
Alemania	117	45	28	15	29	249	86	92	44	27	750	52	628	40	30	82	23	25	22	12
Reino Unido	107	44	12	24	27	299	107	107	40	45	1 127	1 033	47	25	22	49	11	16	16	6
Suiza	41	3	13	11	14	142	43	73	16	10	44	13	13	12	6	22	6	3	4	9
Bélgica	12	2	5	-	5	60	24	18	6	12	42	3	11	22	6	11	5	3	1	2
Suecia	11	3	5	2	1	30	6	8	6	10	17	5	8	1	3	15	2	6	3	4
Turquia	15	4	7	-	4	31	8	3	2	18	22	3	10	5	4	14	-	4	8	2
Norega	11	3	1	4	3	43	12	17	11	3	16	4	7	3	2	7	1	2	2	2
Dinamarca	6	2	1	2	1	36	6	20	5	5	25	3	5	15	1	4	-	2	1	1
Portugal	10	3	1	4	2	17	6	4	2	2	37	3	15	18	1	10	4	3	3	3
Austria	14	6	2	3	3	24	5	11	6	2	24	1	15	5	3	12	5	2	5	-
Rusia	16	-	2	7	7	16	8	7	1	-	25	9	3	11	2	7	4	1	2	-
Grecia	8	1	3	2	2	16	5	7	4	-	13	4	4	2	3	5	-	2	-	3
Otros países	33	11	13	1	8	103	25	48	19	11	115	27	59	17	12	51	12	19	13	7
Oceania	30	-	13	2	15	100	22	34	20	24	184	8	31	27	118	43	5	13	17	8
Australia	25	-	13	2	10	82	13	31	20	18	139	7	29	27	76	31	5	15	15	6
Nueva Zelanda	-	-	-	-	-	4	-	3	-	1	45	1	2	-	42	10	-	7	2	1
Otros países	5	-	-	-	5	14	9	-	-	5	-	-	-	-	-	2	-	1	-	1
Aguas Internacionales 1/	1 256	335	c 284	282	355	2 559	302	475	794	988	3 637	862	863	1 058	854	1 959	511	511	342	595

1/ Incluye no especificado.

Fuente: Superintendencia Nacional de Migraciones.

Elaboración: Instituto Nacional de Estadística e Informática (INEI).

ANEXO N° 17

PERÚ: MOVIMIENTO MIGRATORIO DE SALIDAS DE EXTRANJEROS, SEGÚN CONTINENTE Y PAÍS DE DESTINO

Trimestre: 2022 - 2025

Continente y país de destino	2022				2023				2024				2025							
	Total	I Trim.	II Trim.	III Trim.	IV Trim.	Total	I Trim.	II Trim.	III Trim.	IV Trim.	Total	I Trim.	II Trim.	III Trim.	IV Trim.	Total	I Trim.	II Trim.	III Trim.	IV Trim.
Total	2 470 025	340 208	577 639	792 442	759 736	3 243 757	658 503	742 925	947 108	895 221	4 088 393	993 625	972 434	1 128 860	993 474	4 261 248	1 060 100	1 032 986	1 140 487	1 027 675
África	158	29	15	112	2	32	4	26	1	1	87	15	35	29	8	45	17	13	13	2
Senegal	31	29	1	-	-	5	-	4	-	1	11	-	-	11	-	-	-	-	-	-
República Centroafricana	10	-	-	10	-	7	-	7	-	-	-	-	-	-	-	-	-	-	-	-
Nigeria	100	-	-	-	-	11	-	11	-	-	-	-	-	-	-	-	-	-	-	-
Lesoto	10	-	10	-	-	2	-	2	-	-	22	-	-	-	-	-	-	-	-	-
Egipto	10	-	-	-	-	-	-	-	-	-	22	-	-	-	-	-	-	-	-	-
Sudáfrica	7	-	-	-	-	-	-	-	-	-	3	-	-	-	8	-	-	-	-	1
Otros países	166 851	32 156	40 738	51 314	42 643	167 069	31 730	40 584	47 256	47 499	218 969	45 597	55 487	63 777	54 108	251 611	53 131	66 382	70 677	61 421
Panamá	132 245	28 021	32 030	37 984	34 210	134 024	25 796	32 260	37 585	38 383	160 720	34 522	43 576	44 983	37 639	175 772	38 416	47 106	47 800	42 450
República Dominicana	8 603	1 444	1 660	2 349	3 150	13 188	2 395	3 215	3 833	3 745	21 315	4 013	5 281	6 815	5 206	24 436	5 152	6 161	7 228	5 895
Costa Rica	21 822	2 146	5 804	8 825	5 047	17 095	3 189	4 622	5 223	4 061	19 178	5 290	4 408	5 223	4 257	17 185	3 005	4 763	5 424	3 993
Honduras	180	6	2	4	168	958	68	317	385	188	225	9	27	91	98	398	126	180	66	26
El Salvador	3 813	481	1 205	2 118	9	296	118	35	35	108	10 569	21	516	4 905	5 127	24 785	4 554	5 603	7 536	7 092
Cuba	16	5	1	-	10	754	41	32	36	645	3 555	1 151	952	641	811	3 625	807	1 076	956	786
Aruba	1	-	-	-	-	237	9	2	11	215	3 008	510	646	1 094	798	3 171	538	935	975	723
Guatemala	70	15	14	8	33	173	31	47	35	60	78	25	17	8	28	104	25	26	26	27
Puerto Rico	19	6	6	2	5	185	64	10	44	67	89	41	19	6	23	121	50	10	26	35
Haití	30	5	-	19	6	48	5	9	12	22	116	-	-	-	150	31	71	36	12	
Jamaica	18	16	-	2	-	3	2	1	-	-	26	-	-	-	164	426	417	572	227	
Nicaragua	18	4	14	-	-	22	2	17	3	-	116	-	-	-	13	6	97	1	5	
Curazao	4	4	-	-	-	41	-	-	41	-	26	3	15	1	132	1	2	-	3	
Bahamas	1	-	-	-	-	11	8	2	1	-	9	-	-	-	10	-	-	-	10	
Otros países	11	3	1	3	4	34	2	15	12	5	77	11	9	43	62	23	17	22	22	
América del Norte	556 087	102 923	142 411	170 224	140 529	572 844	120 337	133 905	171 991	146 611	687 902	151 175	186 975	193 614	156 138	694 466	157 947	184 102	193 857	158 560
Estados Unidos	437 422	88 316	115 719	130 168	103 219	461 172	92 436	110 007	141 470	117 259	543 850	119 073	150 413	152 507	121 857	535 043	125 651	141 209	147 051	121 132
México	113 385	14 517	26 578	39 972	32 318	102 254	19 280	23 727	30 359	28 888	124 563	27 098	31 809	35 995	29 661	131 704	25 819	36 161	39 563	30 161
Canadá	5 280	90	114	84	4 992	9 418	8 621	171	162	464	19 489	5 004	4 753	5 112	4 620	27 719	6 477	6 732	7 243	7 267
América del Sur	1 483 529	154 538	327 627	490 681	510 683	2 241 003	450 424	507 649	651 589	631 341	2 821 646	717 615	637 496	769 448	697 087	2 923 964	768 097	681 769	760 379	713 719
Chile	681 193	41 679	135 731	240 301	263 482	1 241 627	274 361	277 323	353 966	335 977	1 472 934	413 533	310 083	388 229	361 089	1 485 421	441 519	334 532	367 364	342 006
Bolivia	216 694	34 945	56 985	63 957	60 807	222 194	41 209	56 677	58 911	65 397	309 001	79 856	69 550	80 351	79 224	321 510	85 944	72 852	81 102	81 612
Ecuador	220 067	23 938	47 470	72 708	75 951	324 185	72 233	70 443	95 566	85 943	384 629	84 037	89 221	116 465	94 906	395 092	92 382	89 121	116 568	97 021
Colombia	189 181	27 408	43 713	59 956	58 104	200 770	19 775	46 267	62 605	72 123	308 527	65 362	77 954	86 460	78 751	344 384	73 591	93 520	91 663	85 610
Brasil	91 918	12 942	23 488	30 301	25 187	142 017	18 922	32 719	49 767	40 609	203 540	42 694	53 349	59 727	47 770	227 316	44 573	56 765	62 638	63 340
Argentina	63 628	10 019	14 419	18 090	21 100	85 784	19 226	19 743	23 661	23 154	106 139	23 165	26 359	28 599	28 016	125 123	24 784	28 897	34 696	36 746
Uruguay	7 589	1 753	1 778	2 225	1 833	7 253	1 558	1 554	1 938	2 203	15 799	3 140	4 187	4 334	13 435	3 184	3 455	3 277	3 519	
Paraguay	8 529	1 292	2 444	2 355	2 438	8 954	1 676	2 081	2 382	2 815	12 513	2 570	3 254	3 968	2 721	10 881	2 108	2 506	3 057	3 210
Venezuela	4 730	562	1 599	788	1 781	8 218	1 464	841	2 793	3 120	8 552	3 238	3 639	1 511	264	799	12	121	14	652
Otros países	-	-	-	-	-	1	-	1	-	-	12	-	-	-	12	3	-	-	-	3

Continúa...

Perú: Movimiento Migratorio de Entradas y Salidas Internacionales

ANEXO Nº 17
PERÚ: MOVIMIENTO MIGRATORIO DE SALIDAS DE EXTRANJEROS, SEGÚN CONTINENTE Y PAÍS DE DESTINO
Trimestre: 2022 - 2025

Continente y país de destino	2022				2023				2024				2025							
	Total	I Trim.	II Trim.	III Trim.	Total	I Trim.	II Trim.	III Trim.	IV Trim.	Total	I Trim.	II Trim.	III Trim.	IV Trim.	Total	I Trim.	II Trim.	III Trim.	IV Trim.	
Asia	756	257	164	143	192	660	183	167	140	170	711	171	213	148	179	813	243	197	150	223
Japón	507	170	113	106	118	364	107	95	79	83	128	20	54	36	18	138	21	38	31	48
Qatar	114	45	21	19	29	76	32	14	16	14	-	-	-	-	-	-	-	-	-	-
Emiratos Árabes Unidos	60	15	11	7	27	77	18	12	25	22	1	-	1	-	-	3	-	3	-	-
Israel	17	4	10	2	1	30	7	16	5	2	6	2	-	4	-	1	-	-	-	1
China (R.P.)	10	7	-	1	2	3	-	2	1	-	428	114	109	76	129	463	145	85	83	150
India	4	4	-	-	4	10	6	3	4	1	32	4	5	18	5	8	1	3	3	1
Corea del Sur	4	-	-	-	4	43	4	6	4	29	70	26	24	7	13	130	66	15	27	22
Otros países	40	12	9	8	11	57	9	19	10	19	46	5	20	14	70	70	10	53	6	1
Europa	261 217	49 872	66 357	79 739	65 249	259 174	55 483	60 025	75 211	68 455	78 606	91 381	100 636	85 272	385 617	80 106	99 978	112 260	99 978	93 273
España	134 723	26 889	31 383	44 280	32 171	138 912	27 438	29 141	42 416	39 917	215 886	48 025	55 786	62 680	49 395	224 551	46 869	57 737	67 587	52 358
Países Bajos	76 390	13 540	21 935	21 939	18 976	66 597	15 940	16 624	17 355	16 678	69 958	16 176	18 253	18 455	17 074	79 648	15 742	21 881	21 570	20 455
Francia	49 057	9 113	12 735	13 283	13 926	51 568	11 665	13 765	14 893	11 245	68 053	12 862	17 010	19 429	18 752	81 146	17 463	20 258	23 028	20 397
Italia	611	204	194	150	63	851	158	166	230	297	50	10	21	10	9	62	5	21	17	19
Alemania	66	28	10	11	17	173	50	67	48	8	313	21	272	8	12	66	3	29	16	18
Reino Unido	95	46	8	11	30	271	104	65	87	15	1 509	1 480	14	9	6	71	9	29	19	14
Suiza	170	27	66	38	39	275	64	83	95	33	4	1	-	3	3	11	2	5	2	2
Bélgica	9	3	-	4	2	35	14	11	6	4	22	15	3	1	3	7	-	2	4	1
Suecia	10	8	-	1	1	13	2	4	5	2	1	1	-	-	10	3	7	2	4	1
Turquia	24	1	7	14	2	248	1	4	2	241	19	1	6	11	1	2	-	1	-	1
Nonuega	4	-	1	1	2	36	7	14	15	-	8	7	1	-	6	6	1	1	2	3
Dinamarca	-	-	-	-	-	10	2	2	2	1	7	3	2	-	2	2	2	1	1	-
Portugal	10	2	5	1	2	41	7	20	13	5	8	2	2	4	-	6	-	2	2	2
Austria	15	2	8	3	2	23	5	1	7	10	6	-	2	1	3	2	-	1	1	1
Rusia	2	-	1	-	1	22	7	2	10	3	5	1	1	3	-	6	5	-	-	-
Grecia	5	1	1	1	3	19	8	10	1	-	25	-	4	21	-	2	-	-	2	-
Otros países	26	8	3	3	12	80	11	46	23	-	21	1	4	4	12	19	4	8	6	1
Oceania	29	2	21	2	4	65	11	22	28	4	90	5	14	6	65	2 880	5	18	2 839	18
Australia	5	-	-	2	3	56	11	20	22	3	28	5	12	6	5	54	5	18	13	18
Nueva Zelanda	3	2	-	-	1	6	-	2	4	-	61	-	2	-	59	-	-	-	-	-
Otros países	21	-	21	-	-	3	-	-	2	1	1	-	-	-	1	2 826	-	-	2 826	-
Aguas Internacionales 1/	1 398	431	306	227	434	2 910	331	547	892	1 140	441	833	1 202	617	1 852	554	527	312	459	459

1/ Incluye no especificado.

Fuente: Superintendencia Nacional de Migraciones.
Elaboración: Instituto Nacional de Estadística e Informática (INEI).

ANEXO N° 18

PERÚ: MOVIMIENTO MIGRATORIO DE ENTRADAS Y SALIDAS DE EXTRANJEROS DE 18 Y MÁS AÑOS DE EDAD CON CALIDAD MIGRATORIA DE TRABAJADOR, POR SEXO

Año: 2010 - 2025 y Trimestre: 2019 - 2025

Año / trimestre	Entradas			Salidas			Saldo migratorio		
	Total	Hombres	Mujeres	Total	Hombres	Mujeres	Total	Hombres	Mujeres
Indicadores anuales									
2010	30 453	26 741	3 712	31 800	27 813	3 987	-1 347	-1 072	-275
2011	36 122	31 499	4 623	38 359	33 371	4 988	-2 237	-1 872	-365
2012	41 960	36 222	5 738	45 225	38 855	6 370	-3 265	-2 633	-632
2013	47 301	39 633	7 668	51 331	42 691	8 640	-4 030	-3 058	-972
2014	55 880	45 061	10 819	60 399	48 241	12 158	-4 519	-3 180	-1 339
2015	61 928	48 623	13 305	67 056	52 388	14 668	-5 128	-3 765	-1 363
2016	58 478	44 531	13 947	62 129	47 282	14 847	-3 651	-2 751	-900
2017	54 749	41 039	13 710	57 566	43 075	14 491	-2 817	-2 036	-781
2018	42 772	31 855	10 917	43 117	32 214	10 903	-345	-359	14
2019	31 544	23 923	7 621	31 915	24 254	7 661	-371	-331	-40
2020	7 943	5 997	1 946	7 839	5 955	1 884	104	42	62
2021	8 904	6 867	2 037	9 635	7 345	2 290	-731	-478	-253
2022	12 261	9 413	2 848	13 168	10 079	3 089	-907	-666	-241
2023	16 556	12 475	4 081	17 221	12 945	4 276	-665	-470	-195
2024	18 485	13 844	4 641	19 623	14 694	4 929	-1 138	-850	-288
2025	20 832	15 612	5 220	21 944	16 400	5 544	-1 112	-788	-324
Variación absoluta anual									
2025 / 2024	2 347	1 768	579	2 321	1 706	615			
Variación porcentual anual									
2025 / 2024	12,7	12,8	12,5	11,8	11,6	12,5			
Indicadores trimestrales									
2019									
I Trim.	9 951	7 357	2 594	7 360	5 613	1 747	2 591	1 744	847
II Trim.	7 818	5 926	1 892	8 174	6 162	2 012	-356	-236	-120
III Trim.	7 352	5 649	1 703	7 523	5 786	1 737	-171	-137	-34
IV Trim.	6 423	4 991	1 432	8 858	6 693	2 165	-2 435	-1 702	-733
2020									
I Trim.	6 725	5 012	1 713	4 484	3 456	1 028	2 241	1 556	685
II Trim.	51	40	11	646	447	199	-595	-407	-188
III Trim.	218	189	29	619	467	152	-401	-278	-123
IV Trim.	949	756	193	2 090	1 585	505	-1 141	-829	-312
2021									
I Trim.	1 716	1 343	373	1 138	875	263	578	468	110
II Trim.	2 153	1 699	454	2 488	1 847	641	-335	-148	-187
III Trim.	2 842	2 127	715	2 724	2 085	639	118	42	76
IV Trim.	2 193	1 698	495	3 285	2 538	747	-1 092	-840	-252
2022									
I Trim.	3 083	2 350	733	1 948	1 507	441	1 135	843	292
II Trim.	2 716	2 143	573	3 049	2 364	685	-333	-221	-112
III Trim.	3 337	2 534	803	3 550	2 725	825	-213	-191	-22
IV Trim.	3 125	2 386	739	4 621	3 483	1 138	-1 496	-1 097	-399
2023									
I Trim.	4 439	3 321	1 118	3 376	2 603	773	1 063	718	345
II Trim.	3 873	2 972	901	4 145	3 101	1 044	-272	-129	-143
III Trim.	4 294	3 211	1 083	4 410	3 308	1 102	-116	-97	-19
IV Trim.	3 950	2 971	979	5 290	3 933	1 357	-1 340	-962	-378
2024									
I Trim.	5 030	3 730	1 300	4 037	3 073	964	993	657	336
II Trim.	4 151	3 135	1 016	4 304	3 226	1 078	-153	-91	-62
III Trim.	4 703	3 548	1 155	4 961	3 732	1 229	-258	-184	-74
IV Trim.	4 601	3 431	1 170	6 321	4 663	1 658	-1 720	-1 232	-488
2025									
I Trim.	5 709	4 256	1 453	4 634	3 550	1 084	1 075	706	369
II Trim.	4 755	3 598	1 157	5 244	3 901	1 343	-489	-303	-186
III Trim.	5 239	3 917	1 322	5 447	4 080	1 367	-208	-163	-45
IV Trim.	5 129	3 841	1 288	6 619	4 869	1 750	-1 490	-1 028	-462
Variación absoluta trimestral									
IV Trim. 2025/									
IV Trim. 2024	528	410	118	298	206	92			
Variación porcentual trimestral									
IV Trim. 2025/									
IV Trim. 2019	-20,1	-23,0	-10,1	-25,3	-27,3	-19,2			
IV Trim. 2025/									
IV Trim. 2024	11,5	11,9	10,1	4,7	4,4	5,5			

Fuente: Superintendencia Nacional de Migraciones.

Elaboración: Instituto Nacional de Estadística e Informática (INEI).

Perú: Movimiento Migratorio de Entradas y Salidas Internacionales

ANEXO N° 19

PERÚ: MOVIMIENTO MIGRATORIO DE ENTRADAS Y SALIDAS DE EXTRANJEROS DE 18 Y MÁS AÑOS DE EDAD CON CALIDAD MIGRATORIA DE TRABAJADOR, POR GRUPO DE EDAD

Año: 2010 - 2025 y Trimestre: 2019 - 2025

Año / trimestre	Entradas			Salidas			Saldo migratorio		
	18-29	30-59	60 y más	18-29	30-59	60 y más	18-29	30-59	60 y más
Indicadores anuales									
2010	2 261	26 280	1 912	2 612	27 201	1 987	-351	-921	-75
2011	2 878	30 908	2 336	3 337	32 511	2 511	-459	-1 603	-175
2012	3 499	35 708	2 753	4 246	38 063	2 916	-747	-2 355	-163
2013	4 455	39 912	2 934	5 365	42 813	3 153	-910	-2 901	-219
2014	5 540	46 724	3 616	6 768	49 829	3 802	-1 228	-3 105	-186
2015	6 744	51 093	4 091	8 012	54 693	4 351	-1 268	-3 600	-260
2016	7 113	47 581	3 784	8 367	49 861	3 901	-1 254	-2 280	-117
2017	7 167	44 347	3 235	8 278	45 978	3 310	-1 111	-1 631	-75
2018	5 251	34 920	2 601	5 558	34 945	2 614	-307	-25	-13
2019	3 483	25 868	2 193	3 746	25 989	2 180	-263	-121	13
2020	772	6 607	564	925	6 373	541	-153	234	23
2021	757	7 499	648	927	8 066	642	-170	-567	6
2022	909	10 381	971	1 160	11 037	971	-251	-656	-
2023	1 593	13 680	1 283	1 782	14 112	1 327	-189	-432	-44
2024	2 031	15 125	1 329	2 263	15 963	1 397	-232	-838	-68
2025	2 328	17 032	1 472	2 584	17 815	1 545	-256	-783	-73
Variación absoluta anual									
2025 / 2024	297	1 907	143	321	1 852	148			
Variación porcentual anual									
2025 / 2024	14,6	12,6	10,8	14,2	11,6	10,6			
Indicadores trimestrales									
2019									
I Trim.	1 132	8 130	689	787	6 061	512	345	2 069	177
II Trim.	850	6 406	562	958	6 632	584	-108	-226	-22
III Trim.	748	6 079	525	832	6 159	532	-84	-80	-7
IV Trim.	753	5 253	417	1 169	7 137	552	-416	-1 884	-135
2020									
I Trim.	660	5 579	486	459	3 710	315	201	1 869	171
II Trim.	3	44	4	110	479	57	-107	-435	-53
III Trim.	15	190	13	89	485	45	-74	-295	-32
IV Trim.	94	794	61	267	1 699	124	-173	-905	-63
2021									
I Trim.	153	1 426	137	128	930	80	25	496	57
II Trim.	180	1 802	171	224	2 097	167	-44	-295	4
III Trim.	234	2 417	191	259	2 290	175	-25	127	16
IV Trim.	190	1 854	149	316	2 749	220	-126	-895	-71
2022									
I Trim.	203	2 625	255	165	1 640	143	38	985	112
II Trim.	184	2 315	217	209	2 600	240	-25	-285	-23
III Trim.	250	2 817	270	318	2 959	273	-68	-142	-3
IV Trim.	272	2 624	229	468	3 838	315	-196	-1 214	-86
2023									
I Trim.	340	3 721	378	288	2 806	282	52	915	96
II Trim.	357	3 198	318	397	3 412	336	-40	-214	-18
III Trim.	429	3 539	326	454	3 616	340	-25	-77	-14
IV Trim.	467	3 222	261	643	4 278	369	-176	-1 056	-108
2024									
I Trim.	504	4 155	371	453	3 310	274	51	845	97
II Trim.	446	3 387	318	469	3 507	328	-23	-120	-10
III Trim.	522	3 841	340	586	4 004	371	-64	-163	-31
IV Trim.	559	3 742	300	755	5 142	424	-196	-1 400	-124
2025									
I Trim.	601	4 705	403	558	3 785	291	43	920	112
II Trim.	512	3 891	352	573	4 281	390	-61	-390	-38
III Trim.	606	4 248	385	652	4 393	402	-46	-145	-17
IV Trim.	609	4 188	332	801	5 356	462	-192	-1 168	-130
Variación absoluta trimestral									
IV Trim. 2025/ IV Trim. 2024	50	446	32	46	214	38			
Variación porcentual trimestral									
IV Trim. 2025/ IV Trim. 2019	-19,1	-20,3	-20,4	-31,5	-25,0	-16,3			
IV Trim. 2025/ IV Trim. 2024	8,9	11,9	10,7	6,1	4,2	9,0			

Fuente: Superintendencia Nacional de Migraciones.

Elaboración: Instituto Nacional de Estadística e Informática (INEI).

ANEXO N° 20

PERÚ: MOVIMIENTO MIGRATORIO DE ENTRADAS Y SALIDAS DE EXTRANJEROS VENEZOLANOS, POR SEXO

Año: 2010 - 2025 y Trimestre: 2019 - 2025

Año / trimestre	Entradas			Salidas			Saldo migratorio		
	Total	Hombres	Mujeres	Total	Hombres	Mujeres	Total	Hombres	Mujeres
Indicadores anuales									
2010	34 465	18 596	15 869	33 164	17 897	15 267	1 301	699	602
2011	46 811	24 905	21 906	45 865	24 434	21 431	946	471	475
2012	62 227	32 462	29 765	60 201	31 466	28 735	2 026	996	1 030
2013	155 412	76 127	79 285	154 602	75 690	78 912	810	437	373
2014	43 438	24 242	19 196	43 712	24 292	19 420	-274	-50	-224
2015	37 672	21 162	16 510	33 905	19 371	14 534	3 767	1 791	1 976
2016	56 741	31 885	24 856	44 607	25 351	19 256	12 134	6 534	5 600
2017	223 157	129 593	93 564	113 385	65 617	47 768	109 772	63 976	45 796
2018	814 813	444 184	370 629	280 636	153 961	126 675	534 177	290 223	243 954
2019	440 926	222 329	218 597	299 568	154 557	145 011	141 358	67 772	73 586
2020	15 523	7 316	8 207	21 714	10 505	11 209	-6 191	-3 189	-3 002
2021	16 106	7 556	8 550	41 582	20 436	21 146	-25 476	-12 880	-12 596
2022	31 619	14 502	17 117	54 916	25 821	29 095	-23 297	-11 319	-11 978
2023	38 127	17 143	20 984	56 405	25 716	30 689	-18 278	-8 573	-9 705
2024	40 475	18 041	22 434	57 960	26 368	31 592	-17 485	-8 327	-9 158
2025	40 178	18 301	21 877	51 571	23 906	27 665	-11 393	-5 605	-5 788
Variación absoluta anual									
2025 / 2024	-297	260	-557	-6 389	-2 462	-3 927			
Variación porcentual anual									
2025 / 2024	-0,7	1,4	-2,5	-11,0	-9,3	-12,4			
Indicadores trimestrales									
2019									
I Trim.	145 372	74 198	71 174	98 018	50 086	47 932	47 354	24 112	23 242
II Trim.	233 982	121 090	112 892	129 455	68 925	60 530	104 527	52 165	52 362
III Trim.	45 628	19 445	26 183	40 478	19 636	20 842	5 150	-191	5 341
IV Trim.	15 944	7 596	8 348	31 617	15 910	15 707	-15 673	-8 314	-7 359
2020									
I Trim.	13 533	6 347	7 186	16 863	8 150	8 713	-3 330	-1 803	-1 527
II Trim.	72	41	31	218	114	104	-146	-73	-73
III Trim.	253	135	118	153	87	66	100	48	52
IV Trim.	1 665	793	872	4 480	2 154	2 326	-2 815	-1 361	-1 454
2021									
I Trim.	2 282	1 096	1 186	5 245	2 589	2 656	-2 963	-1 493	-1 470
II Trim.	2 896	1 397	1 499	8 599	4 158	4 441	-5 703	-2 761	-2 942
III Trim.	4 613	2 156	2 457	9 879	4 839	5 040	-5 266	-2 683	-2 583
IV Trim.	6 315	2 907	3 408	17 859	8 850	9 009	-11 544	-5 943	-5 601
2022									
I Trim.	8 443	3 893	4 550	12 932	6 220	6 712	-4 489	-2 327	-2 162
II Trim.	6 960	3 169	3 791	12 754	5 951	6 803	-5 794	-2 782	-3 012
III Trim.	7 805	3 571	4 234	12 817	6 036	6 781	-5 012	-2 465	-2 547
IV Trim.	8 411	3 869	4 542	16 413	7 614	8 799	-8 002	-3 745	-4 257
2023									
I Trim.	10 430	4 650	5 780	13 372	6 022	7 350	-2 942	-1 372	-1 570
II Trim.	8 306	3 813	4 493	11 636	5 319	6 317	-3 330	-1 506	-1 824
III Trim.	9 359	4 234	5 125	13 857	6 414	7 443	-4 498	-2 180	-2 318
IV Trim.	10 032	4 446	5 586	17 540	7 961	9 579	-7 508	-3 515	-3 993
2024									
I Trim.	12 651	5 568	7 083	16 457	7 312	9 145	-3 806	-1 744	-2 062
II Trim.	10 255	4 487	5 768	14 366	6 467	7 899	-4 111	-1 980	-2 131
III Trim.	8 820	3 999	4 821	12 375	5 804	6 571	-3 555	-1 805	-1 750
IV Trim.	8 749	3 987	4 762	14 762	6 785	7 977	-6 013	-2 798	-3 215
2025									
I Trim.	10 430	4 675	5 755	11 513	5 263	6 250	-1 083	-588	-495
II Trim.	9 510	4 358	5 152	11 963	5 599	6 364	-2 453	-1 241	-1 212
III Trim.	10 628	4 804	5 824	12 887	5 904	6 983	-2 259	-1 100	-1 159
IV Trim.	9 610	4 464	5 146	15 208	7 140	8 068	-5 598	-2 676	-2 922
Variación absoluta trimestral									
IV Trim. 2025/ IV Trim. 2024	861	477	384	446	355	91			
Variación porcentual trimestral									
IV Trim. 2025/ IV Trim. 2019	-39,7	-41,2	-38,4	-51,9	-55,1	-48,6			
IV Trim. 2025/ IV Trim. 2024	9,8	12,0	8,1	3,0	5,2	1,1			

Fuente: Superintendencia Nacional de Migraciones.

Elaboración: Instituto Nacional de Estadística e Informática (INEI).

Perú: Movimiento Migratorio de Entradas y Salidas Internacionales

ANEXO Nº 21

PERÚ: MOVIMIENTO MIGRATORIO DE ENTRADAS Y SALIDAS DE EXTRANJEROS VENEZOLANOS, POR GRUPO DE EDAD

Año: 2010 - 2025 y Trimestre: 2019 - 2025

Año / trimestre	Entradas				Salidas				Saldo migratorio			
	0-14	15-29	30-59	60 y más	0-14	15-29	30-59	60 y más	0-14	15-29	30-59	60 y más
Indicadores anuales												
2010	3 055	6 125	21 671	3 614	2 782	5 883	20 957	3 542	273	242	714	72
2011	3 807	8 320	29 542	5 142	3 501	8 116	29 174	5 074	306	204	368	68
2012	5 674	11 861	37 905	6 787	5 171	11 366	37 021	6 643	503	495	884	144
2013	13 497	33 117	95 969	12 829	13 385	32 917	95 486	12 814	112	200	483	15
2014	3 372	7 919	27 490	4 657	3 278	7 843	27 857	4 734	94	76	-367	-77
2015	2 935	7 628	22 628	4 481	2 191	6 281	21 242	4 191	744	1 347	1 386	290
2016	5 010	17 191	29 346	5 194	2 944	11 889	25 110	4 664	2 066	5 302	4 236	530
2017	20 437	101 747	94 215	6 758	8 785	45 139	53 943	5 518	11 652	56 608	40 272	1 240
2018	103 602	355 196	340 557	15 458	25 884	107 617	137 922	9 213	77 718	247 579	202 635	6 245
2019	81 980	177 419	167 763	13 764	32 727	114 636	140 713	11 492	49 253	62 783	27 050	2 272
2020	931	4 582	8 771	1 239	1 672	6 905	11 378	1 759	-741	-2 323	-2 607	-520
2021	712	4 311	9 178	1 905	2 862	13 300	23 104	2 316	-2 150	-8 989	-13 926	-411
2022	1 094	7 446	19 853	3 226	3 280	15 476	32 188	3 972	-2 186	-8 030	-12 335	-746
2023	1 408	7 676	24 906	4 137	2 840	13 452	35 387	4 726	-1 432	-5 776	-10 481	-589
2024	1 348	7 938	27 782	3 407	2 661	13 073	37 319	4 907	-1 313	-5 135	-9 537	-1 500
2025	1 159	7 775	28 849	2 395	1 698	11 479	35 498	2 896	-539	-3 704	-6 649	-501
Variación absoluta anual												
2025 / 2024	-189	-163	1 067	-1 012	-963	-1 594	-1 821	-2 011				
Variación porcentual anual												
2025 / 2024	-14,0	-2,1	3,8	-29,7	-36,2	-12,2	-4,9	-41,0				
Indicadores trimestrales												
2019												
I Trim.	24 386	59 685	57 415	3 886	12 060	36 158	45 867	3 933	12 326	23 527	11 548	-47
II Trim.	42 857	100 336	84 673	6 116	14 627	52 820	57 857	4 151	28 230	47 516	26 816	1 965
III Trim.	13 442	12 744	17 197	2 245	3 856	14 081	20 615	1 926	9 586	-1 337	-3 418	319
IV Trim.	1 295	4 654	8 478	1 517	2 184	11 577	16 374	1 482	-889	-6 923	-7 896	35
2020												
I Trim.	854	3 975	7 626	1 078	1 405	5 271	8 759	1 428	-551	-1 296	-1 133	-350
II Trim.	1	18	49	4	26	71	109	12	-25	-53	-60	-8
III Trim.	4	95	144	10	10	48	83	12	-6	47	61	-2
IV Trim.	72	494	952	147	231	1 515	2 427	307	-159	-1 021	-1 475	-160
2021												
I Trim.	111	650	1 317	204	306	1 551	3 000	388	-195	-901	-1 683	-184
II Trim.	108	826	1 674	288	733	2 615	4 741	510	-625	-1 789	-3 067	-222
III Trim.	223	1 204	2 728	458	631	3 076	5 600	572	-408	-1 872	-2 872	-114
IV Trim.	270	1 631	3 459	955	1 192	6 058	9 763	846	-922	-4 427	-6 304	109
2022												
I Trim.	340	2 208	5 183	712	774	3 923	7 278	957	-434	-1 715	-2 095	-245
II Trim.	221	1 592	4 483	664	767	3 546	7 429	1 012	-546	-1 954	-2 946	-348
III Trim.	275	1 816	5 004	710	639	3 515	7 744	919	-364	-1 699	-2 740	-209
IV Trim.	258	1 830	5 183	1 140	1 100	4 492	9 737	1 084	-842	-2 662	-4 554	56
2023												
I Trim.	486	2 193	6 901	850	855	3 078	8 109	1 330	-369	-885	-1 208	-480
II Trim.	233	1 701	5 543	829	449	2 744	7 384	1 059	-216	-1 043	-1 841	-230
III Trim.	349	1 825	6 143	1 042	660	3 290	8 779	1 128	-311	-1 465	-2 636	-86
IV Trim.	340	1 957	6 319	1 416	876	4 340	11 115	1 209	-536	-2 383	-4 796	207
2024												
I Trim.	625	2 405	8 499	1 122	1 026	3 498	10 131	1 802	-401	-1 093	-1 632	-680
II Trim.	272	1 946	6 951	1 086	520	3 301	9 217	1 328	-248	-1 355	-2 266	-242
III Trim.	244	1 751	6 184	641	512	2 831	8 147	885	-268	-1 080	-1 963	-244
IV Trim.	207	1 836	6 148	558	603	3 443	9 824	892	-396	-1 607	-3 676	-334
2025												
I Trim.	395	1 938	7 491	606	462	2 502	7 805	744	-67	-564	-314	-138
II Trim.	229	1 778	6 969	534	312	2 615	8 338	698	-83	-837	-1 369	-164
III Trim.	304	2 068	7 660	596	406	2 846	8 937	698	-102	-778	-1 277	-102
IV Trim.	231	1 991	6 729	659	518	3 516	10 418	756	-287	-1 525	-3 689	-97
Variación absoluta trimestral												
IV Trim. 2025/ IV Trim. 2024	24	155	581	101	-85	73	594	-136				
Variación porcentual trimestral												
IV Trim. 2025/ IV Trim. 2019	-82,2	-57,2	-20,6	-56,6	-76,3	-69,6	-36,4	-49,0				
IV Trim. 2025/ IV Trim. 2024	11,6	8,4	9,5	18,1	-14,1	2,1	6,0	-15,2				

Fuente: Superintendencia Nacional de Migraciones.

Elaboración: Instituto Nacional de Estadística e Informática (INEI).

ANEXO Nº 22

PERÚ: MOVIMIENTO MIGRATORIO DE ENTRADAS Y SALIDAS DE EXTRANJEROS VENEZOLANOS, POR PRINCIPAL PUNTO DE CONTROL MIGRATORIO

Año: 2010 - 2025 y Trimestre: 2019 - 2025

Año / trimestre	Entradas			Salidas			Saldo migratorio		
	PCM Al Jorge Chávez	Tumbes 1/	Otros	PCM Al Jorge Chávez	Tumbes 1/	Otros	PCM Al Jorge Chávez	Tumbes 1/	Otros
Indicadores anuales									
2010	32 661	965	839	31 513	829	822	1 148	136	17
2011	44 760	1 101	950	43 931	969	965	829	132	-15
2012	60 065	982	1 180	58 119	933	1 149	1 946	49	31
2013	152 064	1 422	1 926	151 338	1 343	1 921	726	79	5
2014	38 534	3 457	1 447	39 915	2 224	1 573	-1 381	1 233	-126
2015	30 092	5 778	1 802	28 208	3 347	2 350	1 884	2 431	-548
2016	36 330	17 182	3 229	29 909	4 877	9 821	6 421	12 305	-6 592
2017	56 723	157 019	9 415	39 729	9 274	64 382	16 994	147 745	-54 967
2018	90 563	696 313	27 937	76 172	59 349	145 115	14 391	636 964	-117 178
2019	69 430	327 404	44 092	91 335	60 314	147 919	-21 905	267 090	-103 827
2020	13 515	729	1 279	18 703	252	2 759	-5 188	477	-1 480
2021	15 844	170	92	41 256	171	155	-25 412	-1	-63
2022	29 813	282	1 524	52 383	272	2 261	-22 570	10	-737
2023	34 290	604	3 233	52 538	374	3 493	-18 248	230	-260
2024	36 023	619	3 833	51 780	1 104	5 076	-15 757	-485	-1 243
2025	31 914	590	7 674	40 442	1 731	9 398	-8 528	-1 141	-1 724
Variación absoluta anual									
2025 / 2024	-4 109	-29	3 841	-11 338	627	4 322			
Variación porcentual anual									
2025 / 2024	-11,4	-4,7	100,2	-21,9	56,8	85,1			
Indicadores trimestrales									
2019									
I Trim.	21 939	111 065	12 368	24 387	17 598	56 033	-2 448	93 467	-43 665
II Trim.	22 611	183 668	27 703	26 731	20 454	82 270	-4 120	163 214	-54 567
III Trim.	12 445	30 983	2 200	18 448	16 247	5 783	-6 003	14 736	-3 583
IV Trim.	12 435	1 688	1 821	21 769	6 015	3 833	-9 334	-4 327	-2 012
2020									
I Trim.	11 571	716	1 246	13 907	236	2 720	-2 336	480	-1 474
II Trim.	70	-	2	213	-	5	-143	-	-3
III Trim.	244	4	5	144	4	5	100	-	-
IV Trim.	1 630	9	26	4 439	12	29	-2 809	-3	-3
2021									
I Trim.	2 234	32	16	5 191	33	21	-2 957	-1	-5
II Trim.	2 834	46	16	8 541	44	14	-5 707	2	2
III Trim.	4 535	49	29	9 752	50	77	-5 217	-1	-48
IV Trim.	6 241	43	31	17 772	44	43	-11 531	-1	-12
2022									
I Trim.	8 320	61	62	12 668	67	197	-4 348	-6	-135
II Trim.	6 611	61	288	12 169	65	520	-5 558	-4	-232
III Trim.	7 213	57	535	11 996	65	756	-4 783	-8	-221
IV Trim.	7 669	103	639	15 550	75	788	-7 881	28	-149
2023									
I Trim.	9 671	149	610	12 479	68	825	-2 808	81	-215
II Trim.	7 355	129	822	10 794	60	782	-3 439	69	40
III Trim.	8 372	166	821	12 884	110	863	-4 512	56	-42
IV Trim.	8 892	160	980	16 381	136	1 023	-7 489	24	-43
2024									
I Trim.	11 646	185	820	15 261	111	1 085	-3 615	74	-265
II Trim.	9 300	123	832	13 103	211	1 052	-3 803	-88	-220
III Trim.	7 748	146	926	10 661	440	1 274	-2 913	-294	-348
IV Trim.	7 329	165	1 255	12 755	342	1 665	-5 426	-177	-410
2025									
I Trim.	8 496	162	1 772	8 823	375	2 315	-327	-213	-543
II Trim.	7 306	142	2 062	9 026	431	2 506	-1 720	-289	-444
III Trim.	8 000	136	2 492	9 642	355	2 890	-1 642	-219	-398
IV Trim.	8 112	150	1 348	12 951	570	1 687	-4 839	-420	-339
Variación absoluta trimestral									
IV Trim. 2025/	783	-15	93	196	228	22			
IV Trim. 2024									
Variación porcentual trimestral									
IV Trim. 2025/	-34,8	-91,1	-26,0	-40,5	-90,5	-56,0			
IV Trim. 2019									
IV Trim. 2025/	10,7	-9,1	7,4	1,5	66,7	1,3			
IV Trim. 2024									

1/ Incluye PCF Aguas Verdes, Centro Binacional de Atención Fronteriza - CEBAF y Jefatura Zonal.

Fuente: Superintendencia Nacional de Migraciones.

Elaboración: Instituto Nacional de Estadística e Informática (INEI).