

Situación del Mercado Laboral en Lima Metropolitana

Junio-Julio-Agosto 2015

INFORME TÉCNICO
No 9 Setiembre 2015

El **Instituto Nacional de Estadística e Informática**, a partir de marzo del año 2001 ejecuta mensualmente la **Encuesta Permanente de Empleo (EPE)**. Esta encuesta se realiza en los distritos de la provincia de Lima y de la provincia Constitucional del Callao. La finalidad es obtener información para estimar indicadores del mercado laboral de la Ciudad Capital en el corto plazo, los cuales se difunden mensualmente mediante el Informe Técnico de **Situación del Mercado Laboral en Lima Metropolitana**.

El marco muestral de la EPE se actualiza periódicamente, la última revisión se realizó en enero del año 2011, cuando se actualizaron todos los conglomerados de la muestra panel y no panel.

El tamaño de la muestra para el trimestre móvil junio-julio-agosto 2015, es de 4800 viviendas particulares resultando 1600 viviendas mensuales distribuidas en 400 conglomerados.

COMPORTAMIENTO DE LOS INDICADORES

1. POBLACIÓN EN EDAD DE TRABAJAR SEGÚN CONDICIÓN DE ACTIVIDAD

La Población en Edad de Trabajar (PET) es aquella que al encontrarse en edad productiva es potencialmente demandante de empleo (población de 14 y más años de edad).

GRÁFICO Nº 01

Lima Metropolitana: Población en edad de trabajar según condición de actividad
Trimestre: Junio-Julio-Agosto 2015
(Miles de personas)

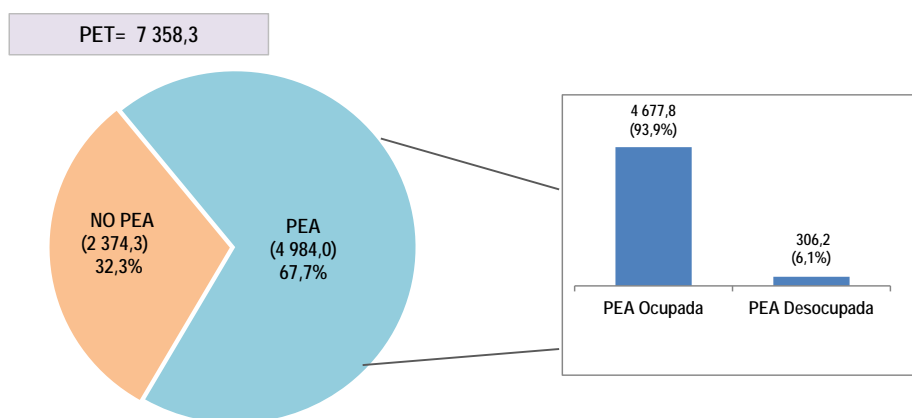

PET= Población en Edad de Trabajar
PEA= Población Económicamente Activa
NO PEA= Población Económicamente No Activa
Fuente: Instituto Nacional de Estadística e Informática - Encuesta Permanente de Empleo.

En el trimestre móvil junio-julio-agosto 2015, se registraron en Lima Metropolitana 7 millones 358 mil 300 personas con edad para desempeñar una actividad económica (PET), que constituyen la población potencialmente demandante de empleo. La PET está compuesta por la Población Económicamente Activa (PEA), que representa el 67,7% (4 millones 984 mil personas) y por la Población Económicamente No activa (NO PEA) con el 32,3% (2 millones 374 mil 300 personas), que agrupa a las personas que no participan en la actividad económica como ocupadas ni desocupadas.

Población en edad de Trabajar según condición de actividad

Comportamiento de los indicadores del mercado laboral

La población económicamente activa (PEA) o fuerza de trabajo, la integran las personas que están ocupadas y los que buscan estarlo. La PEA representa el 67,7% (4 millones 984 mil personas) de la población en edad de trabajar (PET).

Comparada con similar trimestre del año anterior se ha incrementado en 1,1% (53 mil 600 personas).

Población ocupada

En el trimestre de análisis, en Lima Metropolitana existen 4 millones 677 mil 800 personas con empleo, lo cual representa el 93,9% de la PEA.

Población desocupada

Que viene a ser aquella que busca activamente un empleo, en el trimestre de análisis llega a 306 mil 200 personas y representa el 6,1% de la PEA.

Población económicamente no activa

El 32,3% (2 millones 374 mil 300 personas) de la población en edad de trabajar, es población inactiva. En este trimestre se incrementó en 3,4% (77 mil 500 personas).

CUADRO Nº 01

Lima Metropolitana: Población en edad de trabajar según condición de actividad

Trimestre móvil: Junio-Julio-Agosto 2014 y 2015

(Miles de personas)

Condición de actividad	Jun-Jul-Ago 14	Jun-Jul-Ago 15		Var. Trimestre móvil		
	Valor estimado	Intervalo inferior	Valor estimado	Intervalo superior	Absoluta (Miles)	(%)
Total de población en edad de trabajar (PET)	7 227,2	7 205,2	7 358,3	7 511,4	131,1	1,8
Población económicamente activa (PEA)	4 930,4	4 856,6	4 984,0	5 111,5	53,6	1,1
.Ocupada	4 639,6	4 555,5	4 677,8	4 800,2	38,2	0,8
.Desocupada	290,8	275,7	306,2	336,7	15,4	5,3
Población económicamente no activa (NO PEA)	2 296,8	2 294,2	2 374,3	2 454,4	77,5	3,4

Fuente: Instituto Nacional de Estadística e Informática - Encuesta Permanente de Empleo.

GRÁFICO Nº 02

Lima Metropolitana: Evolución de la Población ocupada

Trimestres móviles: 2008-2015

(Miles de personas)

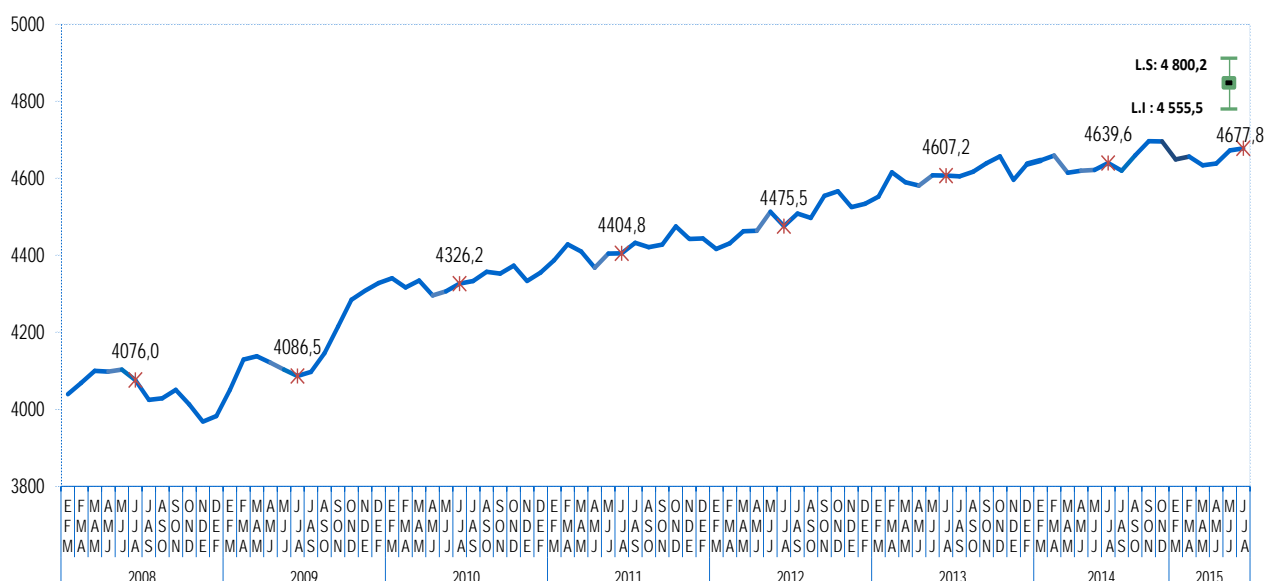

Fuente: Instituto Nacional de Estadística e Informática - Encuesta Permanente de Empleo.

2. POBLACIÓN ECONÓMICAMENTE ACTIVA (PEA)

CUADRO Nº 02

Lima Metropolitana: Población Económicamente Activa según sexo, edad y nivel de educación

Trimestre móvil: Junio-Julio-Agosto 2014 y 2015

(Miles de personas)

Características	Jun-Jul-Ago 14	Jun-Jul-Ago 15		Var. Trimestre móvil		
	Valor estimado	Intervalo inferior	Valor estimado	Intervalo superior	Absoluta (Miles)	(%)
Total	4 930,4	4 856,6	4 984,0	5 111,5	53,6	1,1
Sexo						
Hombre	2 697,9	2 623,6	2 706,1	2 788,5	8,2	0,3
Mujer	2 232,5	2 199,5	2 278,0	2 356,5	45,5	2,0
Grupos de edad						
De 14 a 24 años	1 077,5	1 016,2	1 084,6	1 153,0	7,1	0,7
De 25 a 44 años	2 641,6	2 565,3	2 658,5	2 751,8	16,9	0,6
De 45 y más años	1 211,2	1 198,8	1 240,9	1 283,0	29,7	2,5
Nivel de Educación						
Primaria 1/	417,0	350,4	383,4	416,4	- 33,6	- 8,1
Secundaria	2 323,5	2 313,0	2 424,7	2 536,4	101,2	4,4
Superior no universitaria	987,3	902,4	959,8	1 017,3	- 27,5	- 2,8
Superior universitaria	1 202,6	1 137,3	1 216,1	1 294,9	13,5	1,1

1/ Incluye sin nivel e inicial

Fuente: Instituto Nacional de Estadística e Informática - Encuesta Permanente de Empleo.

Comportamiento de la Población Económicamente Activa (PEA)

Según Sexo

En el trimestre de análisis, la PEA femenina es la que muestra mayor dinamismo, al aumentar en 2,0% (45 mil 500), mientras que la PEA masculina se incrementa solo en 0,3% (8 mil 200 personas).

El 54,3% (2 millones 706 mil 100 personas) de la PEA de Lima Metropolitana está compuesta por hombres y el 45,7% (2 millones 278 mil) por mujeres.

Según Edad

De acuerdo a la edad, la PEA aumentó en 2,5% en los adultos de 45 y más años de edad (29 mil 700 personas), en 0,7% en los jóvenes de 14 a 24 años de edad (7 mil 100 personas) y en 0,6% en el grupo de 25 a 44 años (16 mil 900 personas).

El 21,8% de la PEA tiene entre 14 a 24 años, el 53,3% de 25 a 44 años y el 24,9% de 45 y más años de edad.

GRÁFICO Nº 03

Lima Metropolitana: Variación porcentual de la Población Económicamente Activa, según nivel de educación alcanzado

Trimestre móvil: Junio-Julio-Agosto 2014 y 2015

(Variación porcentual)

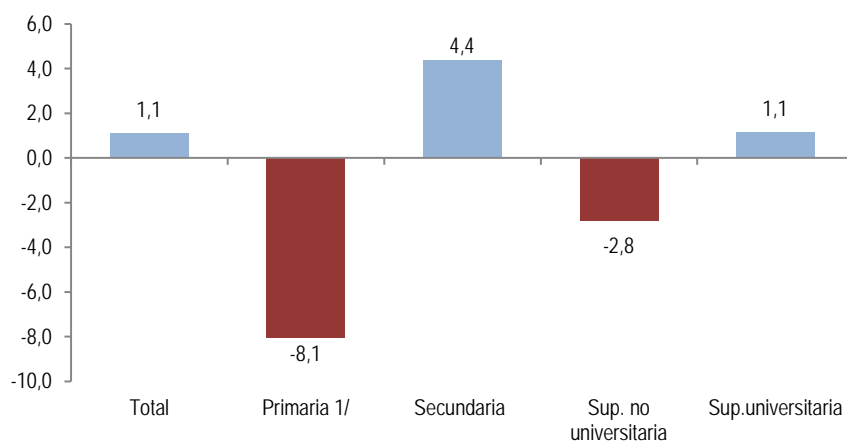

1/ Incluye sin nivel e inicial

Fuente: Instituto Nacional de Estadística e Informática - Encuesta Permanente de Empleo.

Nivel de educación

La población económicamente activa con educación secundaria, creció en 4,4% (101 mil 200 personas), seguida por la que tienen educación universitaria que aumentó en 1,1% (13 mil 500 personas); mientras disminuyó en 8,1% (33 mil 600 personas) entre la que tiene educación primaria o menor nivel, y en 2,8% (27 mil 500 personas) entre la población con superior no universitaria.

3. POBLACIÓN ECONÓMICAMENTE ACTIVA OCUPADA

En el trimestre junio-julio-agosto de 2015, la población ocupada de Lima Metropolitana alcanzó los 4 millones 677 mil 800 personas.

Comparado con similar trimestre del 2014, se incrementa en 0,8%, que equivale a 38 mil 200 personas.

GRÁFICO Nº 04

Lima Metropolitana: Evolución de la población ocupada según trimestres móviles, 2011-2015
(Variación porcentual respecto a similar trimestre del año anterior)

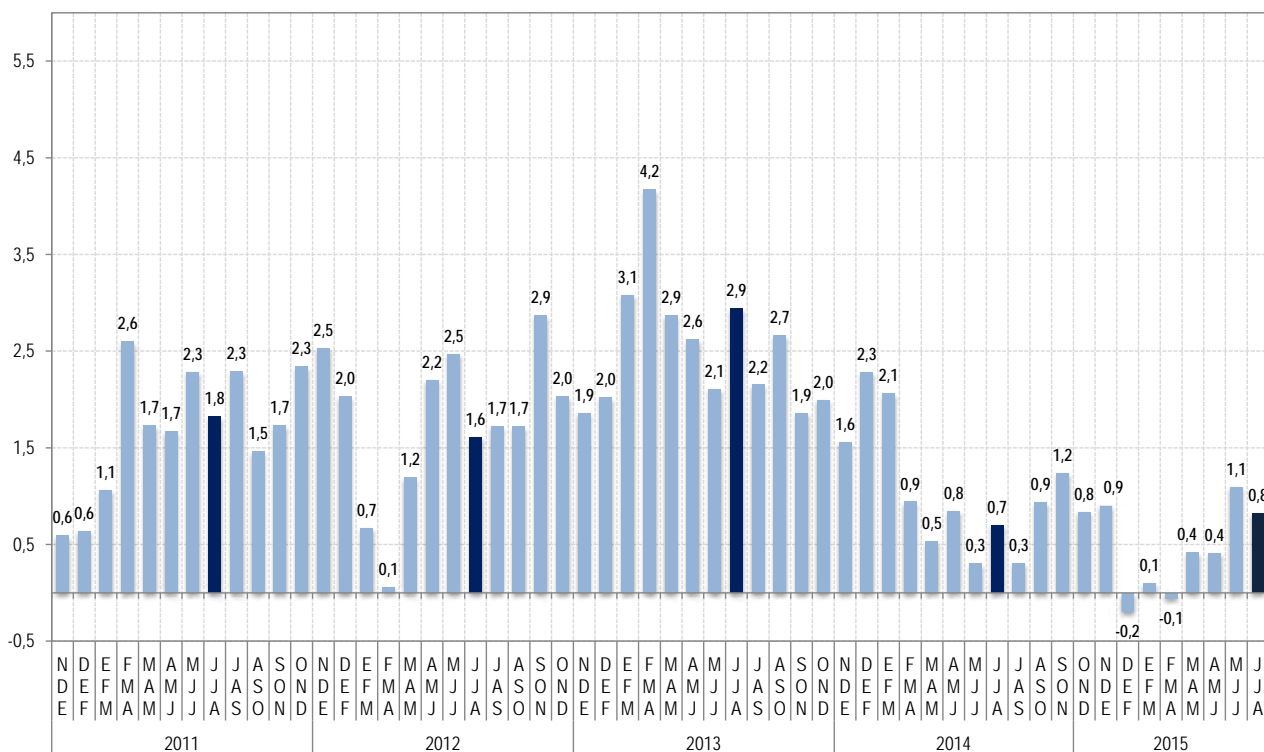

Fuente: Instituto Nacional de Estadística e Informática - Encuesta Permanente de Empleo.

CUADRO Nº 03

Lima Metropolitana: Población ocupada según sexo
Trimestre móvil: Junio-Julio-Agosto 2014 y 2015
(Miles de personas)

Sexo	Jun-Jul-Ago 14		Jun-Jul-Ago 15		Var. Trimestre móvil	
	Valor estimado	Intervalo inferior	Valor estimado	Intervalo superior	Absoluta (Miles)	(%)
Total	4 639,6	4 555,5	4 677,8	4 800,2	38,2	0,8
Sexo						
Hombre	2 557,7	2 499,1	2 578,9	2 658,8	21,2	0,8
Mujer	2 082,0	2 024,4	2 098,9	2 173,4	16,9	0,8

Fuente: Instituto Nacional de Estadística e Informática - Encuesta Permanente de Empleo.

Según sexo

En este trimestre, tanto la población ocupada femenina como la masculina aumentaron en una proporción similar (0,8%), representando un incremento de 21 mil 200 hombres y 16 mil 900 mujeres.

Del total de población ocupada, el 55,1% (2 millones 578 mil 900) son hombres y el 44,9% (2 millones 98 mil 900) mujeres.

3.1 Población ocupada según grupos de edad y nivel de educación

CUADRO Nº 04

Lima Metropolitana: Población ocupada según grupos de edad
Trimestre móvil: Junio-Julio-Agosto 2014 y 2015
(Miles de personas)

Grupos de edad	Jun-Jul-Ago 14	Jun-Jul-Ago 15		Var. Trimestre móvil		
	Valor estimado	Intervalo inferior	Valor estimado	Intervalo superior	Absoluta (Miles)	(%)
Total	4 639,6	4 555,5	4 677,8	4 800,2	38,2	0,8
De 14 a 24 años	928,1	870,0	932,2	994,4	4,1	0,4
De 25 a 44 años	2 532,7	2 448,3	2 538,9	2 629,5	6,2	0,2
De 45 y más años	1 178,8	1 165,4	1 206,7	1 248,1	27,9	2,4

Fuente: Instituto Nacional de Estadística e Informática - Encuesta Permanente de Empleo.

Según Edad

La población ocupada aumentó en todos los grupos de edad, especialmente en las y los adultos de 45 y más años de edad que aumentó en 2,4% (27 mil 900 personas), en la población joven de 14 a 24 años en 0,4% (4 mil 100 personas) y entre los que tienen de 25 a 44 años en 0,2% (6 mil 200 personas).

Del total de población ocupada, el 19,9% tiene entre 14 a 24 años de edad, el 54,3% de 25 a 44 años y el 25,8%, de 45 y más años de edad.

CUADRO Nº 05

Lima Metropolitana: Población ocupada según nivel de educación alcanzado
Trimestre móvil: Junio-Julio-Agosto 2014 y 2015
(Miles de personas)

Nivel de educación	Jun-Jul-Ago 14	Jun-Jul-Ago 15		Var. Trimestre móvil		
	Valor estimado	Intervalo inferior	Valor estimado	Intervalo superior	Absoluta (Miles)	(%)
Total	4 639,6	4 555,5	4 677,8	4 800,2	38,2	0,8
Primaria 1/	402,4	341,6	374,1	406,6	- 28,3	- 7,0
Secundaria	2 173,5	2 165,8	2 271,7	2 377,5	98,2	4,5
Superior no universitaria	929,6	848,0	903,4	958,7	- 26,2	- 2,8
Superior universitaria	1 134,2	1 053,7	1 128,7	1 203,7	- 5,5	- 0,5

1/ Incluye Inicial y Sin nivel.

Fuente: Instituto Nacional de Estadística e Informática - Encuesta Permanente de Empleo.

Según Nivel de educación

Aumentó la población ocupada con educación secundaria en 4,5% (98 mil 200 personas); mientras disminuyó entre los que tienen primaria o menor nivel educativo en 7,0% (28 mil 300 personas); en 2,8%; (26 mil 200 personas) entre los que tienen educación superior no universitaria y, en la población con educación universitaria disminuyó ligeramente en 0,5% (5 mil 500 personas).

El 8,0% de la población ocupada tiene primaria o menor nivel educativo, el 48,6% educación secundaria, el 19,3% superior no universitaria y el 24,1% cuenta con educación universitaria.

3.2 Población ocupada según ramas de actividad y tamaño de empresa

CUADRO Nº 06

Lima Metropolitana: Población ocupada según ramas de actividad
Trimestre móvil: Junio-Julio-Agosto 2014 y 2015
(Miles de personas)

Ramas de actividad	Jun-Jul-Ago 14	Jun-Jul-Ago 15		Var. Trimestre móvil		
	Valor estimado	Intervalo inferior	Valor estimado	Intervalo superior	Absoluta (Miles)	(%)
Total	4 639,6	4 555,5	4 677,8	4 800,2	38,2	0,8
Manufactura	721,6	656,9	706,9	756,9	- 14,7	- 2,0
Construcción	346,3	330,8	365,7	400,5	19,4	5,6
Comercio	953,2	872,0	928,6	985,1	- 24,6	- 2,6
Servicios	2 566,8	2 540,7	2 633,6	2 726,5	66,8	2,6

Nota: El total incluye Otras actividades.

Fuente: Instituto Nacional de Estadística e Informática - Encuesta Permanente de Empleo.

Según ramas de actividad

En este trimestre móvil el mayor dinamismo lo puso el sector Construcción que aumentó en 5,6% (19 mil 400 personas), seguido de la rama de actividad de Servicios que creció en 2,6% (66 mil 800 personas); mientras Comercio disminuyó en 2,6% (24 mil 600 personas), y Manufactura en 2,0% (14 mil 700 personas).

El sector Servicios concentra el 56,3% de los ocupados, Comercio el 19,9%, Manufactura el 15,1% y el sector Construcción el 7,8%.

CUADRO Nº 07

Lima Metropolitana: Población ocupada según tamaño de empresa
Trimestre móvil: Junio-Julio-Agosto 2014 y 2015
(Miles de personas)

Tamaño de empresa	Jun-Jul-Ago 14	Jun-Jul-Ago 15		Var. Trimestre móvil		
	Valor estimado	Intervalo inferior	Valor estimado	Intervalo superior	Absoluta (Miles)	(%)
Total	4639,6	4 555,5	4 677,8	4 800,2	38,2	0,8
De 1 a 10 trabajadores	2 703,7	2 623,6	2 724,3	2 825,1	20,6	0,8
De 11 a 50 trabajadores	486,2	467,3	508,1	548,9	21,9	4,5
De 51 y más trabajadores	1 449,8	1 372,3	1 445,4	1 518,5	- 4,4	- 0,3

Fuente: Instituto Nacional de Estadística e Informática - Encuesta Permanente de Empleo.

Según tamaño de empresa

El empleo aumentó en 21 mil 900 personas (4,5%) en las empresas de 11 a 50 trabajadores y en 0,8% (20 mil 600 personas) en las pequeñas empresas de 1 a 10 trabajadores; mientras que, disminuyó ligeramente en 0,3% (4 mil 400 personas) en las grandes empresas de 51 y más trabajadores.

3.3 Población ocupada y acceso al seguro de salud

CUADRO Nº 08

Lima Metropolitana: Población ocupada según condición de tenencia de seguro de salud

Trimestre móvil: Junio-Julio-Agosto 2014 y 2015

(Miles de personas)

Condición de tenencia de seguro de salud	Jun-Jul-Ago 14	Jun-Jul-Ago 15		Var. Trimestre móvil		
	Valor estimado	Intervalo inferior	Valor estimado	Intervalo superior	Absoluta (Miles)	Valor estimado
Total	4 639,6	4 555,5	4 677,8	4 800,2	38,2	0,8
Con seguro de salud	2 957,2	3 058,3	3 166,2	3 274,2	209,0	7,1
.EsSalud	1 820,9	1 752,5	1 837,6	1 922,8	16,7	0,9
.Seguro Privado de Salud	109,7	106,2	129,8	153,4	20,1	18,3
.EsSalud y Seguro Privado de Salud	216,2	171,8	203,8	235,7	- 12,4	- 5,7
.SIS 1/	810,4	925,9	995,0	1 064,2	184,6	22,8
No tienen seguro de salud	1 682,4	1 427,1	1 511,6	1 596,1	- 170,8	- 10,2

1/ Incluye otros tipos de seguro que no sea EsSalud, ni seguro privado de salud.

Fuente: Instituto Nacional de Estadística e Informática - Encuesta Permanente de Empleo.

Tenencia de seguro de salud

De los 4 millones 677 mil 800 personas ocupadas el 67,7% (3 millones 166 mil 200 personas) tienen seguro de salud, mientras que el 32,3% (1 millón 511 mil 600 personas) no tienen.

Las/los ocupados con seguro de salud aumentaron en 7,1% (209 mil personas); mientras que disminuyeron en 10,2% (170 mil 800 personas) las/los que no tienen seguro de salud.

Del total de ocupados con seguro de salud, el 58,0% tiene seguro de EsSalud y el 31,4% el Seguro Integral de Salud (SIS). Al comparar con similar trimestre móvil del año anterior, las/los que acceden al Seguro Integral de Salud y otros seguros aumentaron en 22,8% (184 mil 600 personas); mientras las/los que tienen seguro de EsSalud y Seguro Privado de Salud, disminuyeron en 5,7% (12 mil 400 personas).

GRÁFICO Nº 05

Lima Metropolitana: Población ocupada según tipo de Seguro de Salud al que accede

Trimestre móvil: Junio-Julio-Agosto 2015

(Porcentaje)

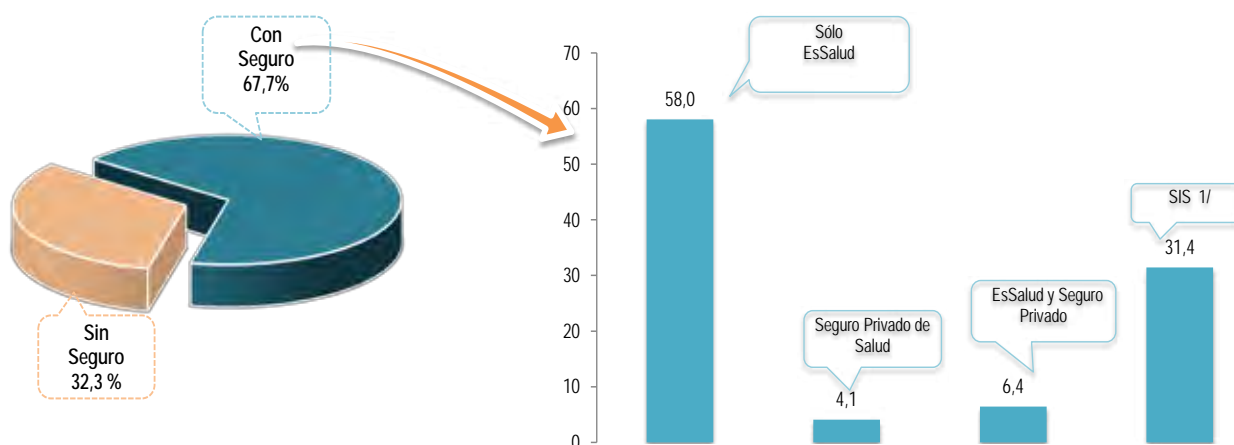

1/ Incluye otros tipos de seguro que no sea EsSALUD, ni seguro privado de salud.

Fuente: Instituto Nacional de Estadística e Informática - Encuesta Permanente de Empleo.

4. NIVELES DE EMPLEO

Empleo adecuado

Comparado con similar trimestre del año anterior, la población con empleo adecuado aumentó en 0,7% (20 mil personas).

Subempleo

Por su parte, la población subempleada aumentó en 1,2% (18 mil 300 personas). Así, las/los subempleados por ingresos (subempleo invisible) se incrementaron en 7,7% (82 mil 700 personas); mientras que las/los subempleados por insuficiencia de horas (subempleo visible) decrecieron en 12,7% (64 mil 400 personas).

CUADRO Nº 09

Lima Metropolitana: Población económicamente activa según niveles de empleo
Trimestre móvil: Junio-Julio-Agosto 2014 y 2015
(Miles de personas)

Niveles de empleo	Jun-Jul-Ago 14		Jun-Jul-Ago 15		Variación Trimestre móvil	
	Valor estimado	Intervalo inferior	Valor estimado	Intervalo superior	Absoluta (Miles)	(%)
Total Población económicamente activa	4 930,4	4 856,6	4 984,0	5 111,5	53,6	1,1
I. Ocupados	4 639,6	4 555,5	4 677,8	4 800,2	38,2	0,8
. Adecuadamente empleada	3 057,7	2 986,3	3 077,7	3 169,0	20,0	0,7
. Subempleado	1 581,9	1 522,5	1 600,2	1 677,9	18,3	1,2
-Subempleo por horas (visible)	508,8	407,2	444,4	481,6	- 64,4	- 12,7
-Subempleo por ingresos (invisible)	1 073,1	1 090,3	1 155,8	1 221,2	82,7	7,7
II. Desocupados	290,8	275,7	306,2	336,7	15,4	5,3

Fuente: Instituto Nacional de Estadística e Informática - Encuesta Permanente de Empleo.

CUADRO Nº 10

Lima Metropolitana: Tasas de niveles de empleo
Trimestre móvil: Junio-Julio-Agosto 2014 y 2015
(Porcentaje)

Niveles de empleo	Trimestre móvil		Variación (puntos porcentuales)
	Jun-Jul-Ago 14	Jun-Jul-Ago 15	
Total Población económicamente activa	100,0	100,0	-
I. Tasa de Ocupación	94,1	93,9	-0,2
. Empleo adecuado	62,0	61,8	-0,2
. Subempleo	32,1	32,1	0,0
-Subempleo por horas (visible)	10,3	8,9	-1,4
-Subempleo por ingresos (invisible)	21,8	23,2	1,4
II. Tasa de Desempleo	5,9	6,1	0,2

Fuente: Instituto Nacional de Estadística e Informática - Encuesta Permanente de Empleo.

Tasas de niveles de empleo

De cada 100 personas de la población económicamente activa (PEA), 94 tienen empleo y 6 buscan trabajo activamente. De la población ocupada: 62 cuentan con empleo adecuado y 32 están subempleados: 9 subempleados por horas (visible) y 23 por ingresos (invisible).

4.1 Población con empleo adecuado según sexo y edad

CUADRO Nº 11

Lima Metropolitana: Población con empleo adecuado según sexo y grupos de edad

Trimestre móvil: Junio-Julio-Agosto 2014 y 2015

(Miles de personas)

Sexo y grupos de edad	Jun-Jul-Ago 14	Jun-Jul-Ago 15		Variación Trimestre móvil		
	Valor estimado	Intervalo inferior	Valor estimado	Intervalo superior	Absoluta (Miles)	(%)
Total	3 057,7	2 986,3	3 077,7	3 169,0	20,0	0,7
Sexo						
Hombre	1 982,8	1 939,7	2 009,0	2 078,2	26,2	1,3
Mujer	1 074,9	1 013,4	1 068,7	1 124,0	- 6,2	- 0,6
Grupos de edad						
De 14 a 24 años	441,4	377,0	416,6	456,3	- 24,8	- 5,6
De 25 a 44 años	1 835,7	1 770,4	1 846,6	1 922,8	10,9	0,6
De 45 y más años	780,7	780,9	814,4	847,9	33,7	4,3

Fuente: Instituto Nacional de Estadística e Informática - Encuesta Permanente de Empleo.

Según Sexo

En el trimestre de análisis, el empleo adecuado se incrementó en 0,7% (20 mil personas). Así, en los hombres se incrementó en 1,3% (26 mil 200); mientras que en las mujeres disminuyó en 0,6% (6 mil 200).

Del total de población con empleo adecuado, el 65,3% (2 millones 9 mil) son hombres y el 34,7% (1 millón 68 mil 700) son mujeres.

Según Edad

El empleo adecuado creció en las/los adultos de 45 y más años, en 4,3% (33 mil 700 personas) y en el grupo de 25 a 44 años de edad en 0,6% (10 mil 900 personas); mientras disminuyó en la población joven de 14 a 24 años de edad en 5,6% (24 mil 800 personas).

Del total de población con empleo adecuado el 13,5% tiene entre 14 y 24 años de edad, el 60,0% entre 25 a 44 años y el 26,5% tienen 45 y más años de edad.

GRÁFICO Nº 06A

Lima Metropolitana: Composición del empleo adecuado, según sexo
Trimestre móvil: Junio-Julio-Agosto 2015
(Porcentaje)

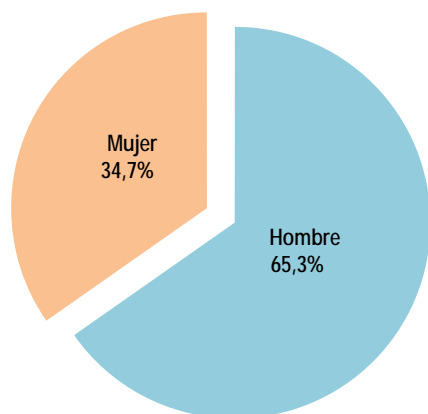

Fuente: Instituto Nacional de Estadística e Informática - Encuesta Permanente de Empleo.

GRÁFICO Nº 06B

Lima Metropolitana: Variación porcentual de la población con empleo adecuado, según sexo
Trimestre móvil: Junio-Julio-Agosto 2014 y 2015
(Variación porcentual)

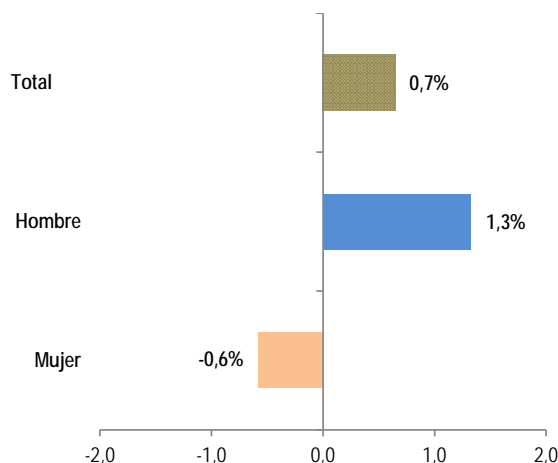

Fuente: Instituto Nacional de Estadística e Informática - Encuesta Permanente de Empleo.

4.2 Población con empleo adecuado según nivel de educación y ramas de actividad

CUADRO Nº 12

Lima Metropolitana: Población con empleo adecuado según nivel de educación

Trimestre móvil: Junio-Julio-Agosto 2014 y 2015

(Miles de personas)

Nivel de educación	Jun-Jul-Ago 14	Jun-Jul-Ago 15		Variación Trimestre móvil		
	Valor estimado	Intervalo inferior	Valor estimado	Intervalo superior	Absoluta (Miles)	(%)
Total	3 057,7	2 986,3	3 077,7	3 169,0	20,0	0,7
Primaria 1/	198,0	164,2	185,3	206,4	-12,7	-6,4
Secundaria	1 329,7	1 321,9	1 394,5	1 467,1	64,8	4,9
Superior no universitaria	651,2	595,1	641,6	688,0	-9,6	-1,5
Superior universitaria	878,9	791,5	856,3	921,1	-22,6	-2,6

1/ Incluye Inicial y Sin nivel.

Fuente: Instituto Nacional de Estadística e Informática - Encuesta Permanente de Empleo.

Nivel de educación

En el trimestre de análisis el empleo adecuado se incrementó en 4,9% (64 mil 800 personas) entre la población con educación secundaria; mientras disminuyó en 6,4% (12 mil 700 personas) entre las/los que tienen educación primaria o menor nivel, en 2,6% (22 mil 600 personas) en la población que alcanzó superior universitaria, y en 1,5% (9 mil 600 personas) entre los que tienen superior no universitaria.

El 6,0% de la población con empleo adecuado tiene algún grado de educación primaria o menor nivel, el 45,3% educación secundaria, el 27,8% superior universitaria y el 20,8% superior no universitaria.

CUADRO Nº 13

Lima Metropolitana: Población adecuadamente empleada según ramas de actividad

Trimestre móvil: Junio-Julio-Agosto 2014 y 2015

(Miles de personas)

Ramas de actividad	Jun-Jul-Ago 14	Jun-Jul-Ago 15		Variación Trimestre móvil		
	Valor estimado	Intervalo inferior	Valor estimado	Intervalo superior	Absoluta (Miles)	(%)
Total	3 057,7	2 986,3	3 077,7	3 169,0	20,0	0,7
Manufactura	513,4	431,4	467,9	504,4	-45,5	-8,9
Construcción	287,4	282,7	315,2	347,8	27,8	9,7
Comercio	469,5	441,5	478,5	515,5	9,0	1,9
Servicios	1 751,2	1 707,9	1 784,0	1 860,0	32,8	1,9

Nota: El total incluye Otras actividades.

Fuente: Instituto Nacional de Estadística e Informática - Encuesta Permanente de Empleo.

Ramas de actividad

El empleo adecuado aumentó en Construcción en 9,7% (27 mil 800 personas), en 1,9% en Servicios (32 mil 800 personas) y Comercio (9 mil personas) mientras que en Manufactura disminuyó en 8,9% (45 mil 500 personas).

El 58,0% se encuentra en Servicios, el 15,5% en Comercio, el 15,2% en Manufactura, el 10,2% en Construcción y el 1,1% realizan otras actividades.

4.3 Población con empleo adecuado según tamaño de empresa y categoría de ocupación

CUADRO Nº 14

Lima Metropolitana: Población con empleo adecuado según tamaño de empresa y categoría de ocupación
Trimestre móvil: Junio-Julio-Agosto 2014 y 2015
(Miles de personas)

Tamaño de empresa / Categoría de ocupación	Jun-Jul-Ago 14	Jun-Jul-Ago 15		Variación Trimestre móvil		
	Valor estimado	Intervalo inferior	Valor estimado	Intervalo superior	Absoluta (Miles)	(%)
Total	3 057,7	2 986,3	3 077,7	3 169,0	20,0	0,7
Tamaño de empresa						
De 1 a 10 trabajadores	1 508,9	1 457,7	1 524,5	1 591,2	15,6	1,0
De 11 a 50 trabajadores	356,5	343,2	377,5	411,8	21,0	5,9
De 51 y más trabajadores	1 192,4	1 108,4	1 175,7	1 242,9	- 16,7	- 1,4
Categoría de ocupación						
Independiente	886,5	890,0	939,7	989,5	53,2	6,0
Dependiente	2 171,2	2 053,3	2 137,9	2 222,6	- 33,3	- 1,5

Fuente: Instituto Nacional de Estadística e Informática - Encuesta Permanente de Empleo.

Tamaño de empresa

El Empleo adecuado se incrementó en 5,9% (21 mil personas) en las empresas de 11 a 50 trabajadores y en 1,0% (15 mil 600 personas) en las empresas de 1 a 10 trabajadores; mientras que disminuyó en 1,4% (16 mil 700 personas) en las empresas de 51 y más trabajadores.

El 49,5% de trabajadores; con empleo adecuado labora en empresas de 1 a 10 trabajadores; el 12,3% en establecimientos de 11 a 50 trabajadores y el 38,2% en empresas de 51 y más trabajadores.

GRÁFICO Nº 07

Lima Metropolitana: Población con empleo adecuado según categoría de ocupación
Trimestre móvil: Junio-Julio-Agosto 2015
(Porcentaje)

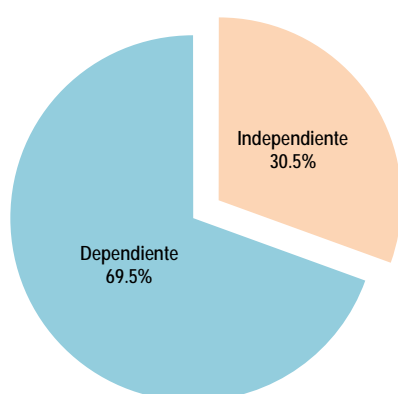

Fuente: Instituto Nacional de Estadística e Informática - Encuesta Permanente de Empleo.

Categoría de ocupación

El empleo adecuado independiente aumentó en 6,0% (53 mil 200 personas); mientras que el empleo dependiente disminuyó en 1,5% (33 mil 300 personas).

El 69,5% de los que tienen empleo adecuado son trabajadores dependientes y el 30,5% independientes.

5. POBLACIÓN SUBEMPLEADA POR INSUFICIENCIA DE HORAS (SUBEMPLEO VISIBLE) SEGÚN SEXO Y EDAD

CUADRO Nº 15

Lima Metropolitana: Población subempleada por horas (Subempleo visible) según sexo y grupos de edad

Trimestre móvil: Junio-Julio-Agosto 2014 y 2015
(Miles de personas)

Sexo/Grupos de edad	Jun-Jul-Ago 14	Jun-Jul-Ago 15		Variación Trimestre móvil		
	Valor estimado	Intervalo inferior	Valor estimado	Intervalo superior	Absoluta (Miles)	(%)
Total	508,8	407,2	444,4	481,6	-64,4	-12,7
Sexo						
Hombre	197,2	141,0	162,4	183,8	-34,8	-17,7
Mujer	311,6	254,1	282,0	310,0	-29,6	-9,5
Grupos de edad						
De 14 a 24 años	148,9	98,6	118,4	138,1	-30,5	-20,5
De 25 a 44 años	229,7	181,6	207,3	232,9	-22,4	-9,8
De 45 y más años	130,1	105,5	118,8	132,1	-11,3	-8,7

Fuente: Instituto Nacional de Estadística e Informática - Encuesta Permanente de Empleo.

La Población ocupada subempleada por insuficiencia de horas, es decir, aquella que trabajó menos de 35 horas a la semana y tenía deseo y disponibilidad para trabajar más horas, disminuyó en 12,7% (64 mil 400 personas).

Según sexo

El subempleo visible, disminuyó tanto en mujeres como en hombres. En las mujeres la reducción fue de 9,5% (29 mil 600 personas) y en los hombres en 17,7% (34 mil 800 personas). Del total de población con subempleo visible, el 63,5% (282 mil personas) son mujeres y el 36,5% (162 mil 400) son hombres.

Edad

Según grupos de edad, el subempleo por horas disminuyó en 20,5% (30 mil 500 personas) entre los que tienen de 14 a 24 años, en 9,8% (22 mil 400 personas) entre los que tienen de 25 a 44 años de edad y 8,7% (11 mil 300 personas) entre la población adulta de 45 y más años de edad.

El 26,6% (118 mil 400 personas) tiene de 14 a 24 años, el 46,6% (207 mil 300 personas) entre 25 a 44 años y el 26,7% (118 mil 800 personas) tiene de 45 y más años de edad.

GRÁFICO Nº 08A

Lima Metropolitana: Composición según sexo de los subempleados por horas

Trimestre móvil: Junio-Julio-Agosto 2015
(Porcentaje)

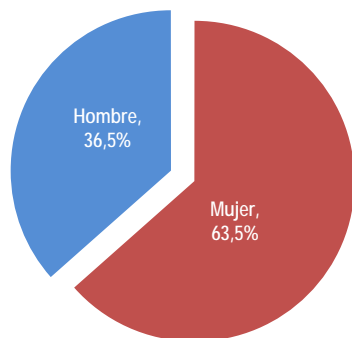

Fuente: Instituto Nacional de Estadística e Informática - Encuesta Permanente de Empleo.

GRÁFICO Nº 08B

Lima Metropolitana: Variación porcentual de la población Subempleada por horas, según sexo

Trimestre móvil: Junio-Julio-Agosto 2014 y 2015
(Variación porcentual)

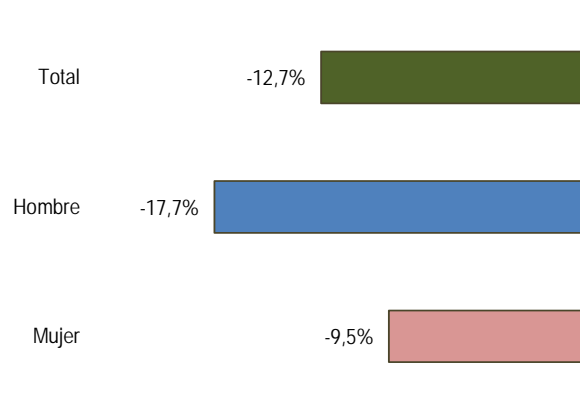

Fuente: Instituto Nacional de Estadística e Informática - Encuesta Permanente de Empleo.

5.1 Población subempleada

CUADRO Nº 16

Lima Metropolitana: Población subempleada por horas (Subempleo visible) según nivel de educación

Trimestre móvil: Junio-Julio-Agosto 2014 y 2015

(Miles de personas)

Nivel de educación	Jun-Jul-Ago 14	Jun-Jul-Ago 15		Variación Trimestre móvil		
	Valor estimado	Intervalo inferior	Valor estimado	Intervalo superior	Absoluta (Miles)	(%)
Total	508,8	407,2	444,4	481,6	- 64,4	- 12,7
Primaria 1/	39,8	30,9	40,1	49,2	0,3	0,8
Secundaria	250,4	183,7	210,0	236,3	- 40,4	- 16,1
Superior no universitaria	86,7	58,7	72,9	87,2	- 13,8	- 15,9
Superior universitaria	131,8	102,5	121,4	140,2	- 10,4	- 7,9

1/ Incluye Inicial y Sin nivel.

Fuente: Instituto Nacional de Estadística e Informática - Encuesta Permanente de Empleo.

Según nivel educativo

La población desempleada disminuyó en casi todos los niveles educativos. Así, se redujo en 7,9% (10 mil 400 personas) entre los que tienen superior universitaria, en 15,9% (13 mil 800 personas) entre los que alcanzaron superior no universitaria, en 16,1% (40 mil 400 personas) entre los que alcanzaron estudiar educación secundaria; mientras que se incrementó en 0,8% (300 personas), entre los que tienen educación primaria o nivel menor.

El 9,0% tiene educación primaria o menor nivel educativo, el 47,3% ha logrado estudiar algún año de educación secundaria, el 16,4% superior no universitaria y el 27,3% educación universitaria.

GRÁFICO Nº 09

Lima Metropolitana: Distribución porcentual de la población subempleada por horas según nivel de educación alcanzado

Trimestre móvil: Junio-Julio-Agosto 2015

(Estructura Porcentual)

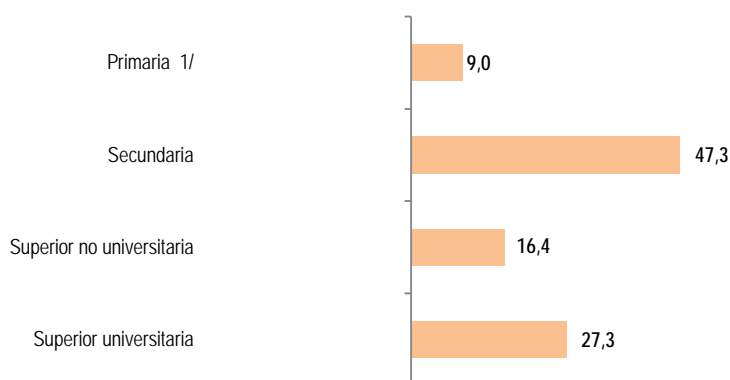

1/ Incluye Sin nivel e Inicial.

Fuente: Instituto Nacional de Estadística e Informática - Encuesta Permanente de Empleo.

5.2 Población subempleada por horas según ramas de actividad y tamaño de empresa

CUADRO Nº 17

Lima Metropolitana: Población subempleada por horas (Subempleo visible) según ramas de actividad
Trimestre móvil: Junio-Julio-Agosto 2014 y 2015
(Miles de personas)

Ramas de actividad	Jun-Jul-Ago 14	Jun-Jul-Ago 15		Variación Trimestre móvil		
	Valor estimado	Intervalo inferior	Valor estimado	Intervalo superior	Absoluta (Miles)	(%)
Total	508,8	407,2	444,4	481,6	-64,4	-12,7
Manufactura	60,0	36,9	47,5	58,2	-12,5	-20,9
Construcción	31,1	21,3	30,0	38,7	-1,1	-3,6
Comercio	108,9	62,9	76,7	90,6	-32,2	-29,5
Servicios	304,6	260,8	290,0	319,1	-14,6	-4,8

Fuente: Instituto Nacional de Estadística e Informática - Encuesta Permanente de Empleo.

Según ramas de actividad

El subempleo por horas disminuyó en todas las ramas de actividad; así en Comercio en 29,5% (32 mil 200 personas), en Manufactura en 20,9% (12 mil 500 personas), en Servicios en 4,8% (14 mil 600 personas) y en Construcción en 3,6% (1 mil 100 personas).

CUADRO Nº 18

Lima Metropolitana: Población subempleada por horas (Subempleo visible) según tamaño de empresa
Trimestre móvil: Junio-Julio-Agosto 2014 y 2015
(Miles de personas)

Tamaño de empresa	Jun-Jul-Ago 14	Jun-Jul-Ago 15		Variación Trimestre móvil		
	Valor estimado	Intervalo inferior	Valor estimado	Intervalo superior	Absoluta (Miles)	(%)
Total	508,8	407,2	444,4	481,6	-64,4	-12,7
De 1 a 10 trabajadores	374,2	304,5	334,8	365,1	-39,4	-10,5
De 11 a 50 trabajadores	44,1	25,4	36,4	47,3	-7,7	-17,5
De 51 y más trabajadores	90,5	57,5	73,3	89,1	-17,2	-19,0

Fuente: Instituto Nacional de Estadística e Informática - Encuesta Permanente de Empleo.

De acuerdo al tamaño de empresa, el subempleo por horas, se redujo en 19,0% (17 mil 200 personas) en las grandes empresas de 51 y más trabajadores, en 17,5% (7 mil 700 personas) en las empresas de 11 a 50 trabajadores y en 10,5% (39 mil 400 personas) en las empresas de 1 a 10 trabajadores.

6. POBLACIÓN SUBEMPLEADA POR INGRESOS (SUBEMPLEO INVISIBLE) SEGÚN SEXO Y EDAD

CUADRO Nº 19

Lima Metropolitana: Población Subempleada por ingresos (Subempleo invisible) según sexo y grupos de edad
Trimestre móvil: Junio-Julio-Agosto 2014 y 2015
(Miles de personas)

Sexo / Grupos de edad	Jun-Jul-Ago 14	Jun-Jul-Ago 15		Variación Trimestre móvil		
	Valor estimado	Intervalo inferior	Valor estimado	Intervalo superior	Absoluta (Miles)	(%)
Total	1 073,1	1 090,3	1 155,8	1 221,2	82,7	7,7
Sexo						
Hombre	377,6	371,8	407,6	443,3	30,0	7,9
Mujer	695,5	700,7	748,2	795,6	52,7	7,6
Grupos de edad						
De 14 a 24 años	337,8	358,6	397,2	435,8	59,4	17,6
De 25 a 44 años	467,4	446,6	485,0	523,5	17,6	3,8
De 45 y más años	268,0	252,2	273,5	294,9	5,5	2,1

Fuente: Instituto Nacional de Estadística e Informática - Encuesta Permanente de Empleo.

En el trimestre de análisis el subempleo por ingresos afectó a 1 millón 155 mil 800 personas, comparado con similar trimestre del año anterior se incrementó en 7,7% (82 mil 700 personas).

La tasa de subempleo por ingresos (invisible) se ubicó en 23,2%.

Por grupos de edad, aumentó en 17,6% (59 mil 400 personas), entre la población joven de 14 a 24 años, en 3,8% (17 mil 600 personas), en la población de 25 a 44 años y en 2,1% (5 mil 500 personas) entre los que tienen de 45 a más años de edad.

El subempleo por ingresos afecta más a las mujeres que a los hombres, así el 64,7% (748 mil 200 personas) son mujeres y el 35,3% (407 mil 600 personas) son hombres. En el trimestre de análisis, se incrementó en 7,7% (82 mil 700 personas) los subempleados por ingresos, en 7,9% (30 mil personas) los hombres y en 7,6% (52 mil 700 personas) las mujeres.

GRÁFICO Nº 10A

Lima Metropolitana: Composición según sexo de los subempleados por ingresos
Trimestre móvil: Junio-Julio-Agosto 2015
(Porcentaje)

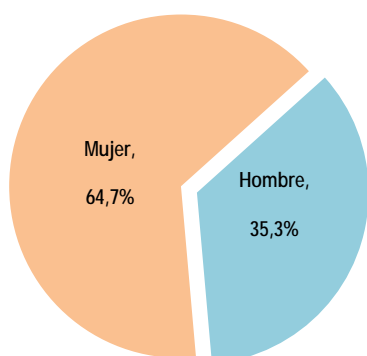

Fuente: Instituto Nacional de Estadística e Informática - Encuesta Permanente de Empleo.

GRÁFICO Nº 10B

Lima Metropolitana: Variación porcentual de la Población Subempleada por ingresos, según sexo
Trimestre móvil: Junio-Julio-Agosto 2014 y 2015
(Variación porcentual)



Fuente: Instituto Nacional de Estadística e Informática - Encuesta Permanente de Empleo.

6.1 Población Subempleada por ingresos según nivel de educación

CUADRO Nº 20

Lima Metropolitana: Población Subempleada por ingresos (Subempleo invisible) según nivel de educación
Trimestre móvil: Junio-Julio-Agosto 2014 y 2015
(Miles de personas)

Nivel de educación	Jun-Jul-Ago 14	Jun-Jul-Ago 15		Var. Trimestre móvil		
	Valor estimado	Intervalo inferior	Valor estimado	Intervalo superior	Absoluta (Miles)	(%)
Total	1 073,1	1 090,3	1 155,8	1 221,2	82,7	7,7
Primaria 1/	164,7	131,0	148,7	166,5	- 16,0	- 9,7
Secundaria	593,4	617,7	667,2	716,6	73,8	12,4
Superior no universitaria	191,6	165,8	188,9	211,9	- 2,7	- 1,4
Superior universitaria	123,5	129,6	151,0	172,5	27,5	22,3

1/ Incluye Inicial y Sin nivel.

Fuente: Instituto Nacional de Estadística e Informática - Encuesta Permanente de Empleo.

La población subempleada por ingresos, se incrementó en 22,3% (27 mil 500 personas) entre la población con educación universitaria, seguida de las/los que tienen educación secundaria con 12,4% (73 mil 800 personas); mientras que disminuyó en 9,7% (16 mil personas) en aquellos con educación primaria o menor nivel educativo y en 1,4% (2 mil 700 personas) entre las/los que tienen superior no universitaria.

El 12,9% de la población subempleada por ingresos tiene algún grado de educación primaria o menor nivel educativo, el 57,7% ha logrado estudiar algún año de educación secundaria, el 16,3% logró estudiar superior no universitaria y el 13,1% tiene estudios universitarios.

GRÁFICO Nº 11

Lima Metropolitana: Distribución porcentual de la Población Subempleada por ingresos, según nivel de educación
Trimestre móvil: Trimestre móvil: Junio-Julio-Agosto 2015
(Porcentaje)

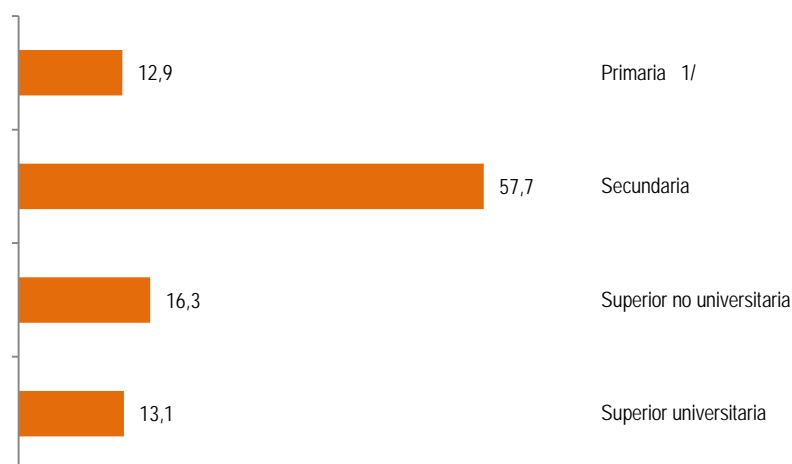

1/ Incluye sin nivel e inicial.

Fuente: Instituto Nacional de Estadística e Informática - Encuesta Permanente de Empleo.

De cada 100 Subempleados por ingresos, 58 tienen educación secundaria, 16 educación técnica superior, 13 educación primaria y 13 estudios universitarios.

6.2 Población Subempleada por ingresos según tamaño de empresa y ramas de actividad

CUADRO Nº 21

Lima Metropolitana: Población Subempleada por ingresos (Subempleo invisible) según tamaño de empresa
Trimestre móvil: Junio-Julio-Agosto 2014 y 2015
(Miles de personas)

Tamaño de empresa	Jun-Jul-Ago 14	Jun-Jul-Ago 15		Var. Trimestre móvil		
	Valor estimado	Intervalo inferior	Valor estimado	Intervalo superior	Absoluta (Miles)	(%)
Total	1 073,1	1 090,3	1 155,8	1 221,2	82,7	7,7
De 1 a 10 trabajadores	820,6	809,7	865,1	920,5	44,5	5,4
De 11 a 50 trabajadores	85,6	77,5	94,2	110,9	8,6	10,0
De 51 y más trabajadores	166,9	171,2	196,4	221,7	29,5	17,7

Fuente: Instituto Nacional de Estadística e Informática - Encuesta Permanente de Empleo.

De acuerdo al número de **trabajadores de las empresas**, los subempleados por ingresos, se incrementaron en 17,7% (29 mil 500 personas) en las empresas de 51 y más trabajadores, en 10,0% (8 mil 600 personas) en las empresas de 11 a 50 trabajadores y en 5,4% (44 mil 500 personas) en las de 1 a 10 trabajadores.

CUADRO Nº 22

Lima Metropolitana: Población Subempleada por ingresos (Subempleo invisible) según ramas de actividad
Trimestre móvil: Junio-Julio-Agosto 2014 y 2015
(Miles de personas)

Ramas de actividad	Jun-Jul-Ago 14	Jun-Jul-Ago 15		Var. Trimestre móvil		
	Valor estimado	Intervalo inferior	Valor estimado	Intervalo superior	Absoluta (Miles)	(%)
Total	1 073,1	1 090,3	1 155,8	1 221,2	82,7	7,7
Manufactura	148,2	165,4	191,5	217,5	43,3	29,2
Construcción	27,8	13,0	20,4	27,8	- 7,4	- 26,5
Comercio	374,9	338,6	373,3	408,0	- 1,6	- 0,4
Servicios	511,1	516,8	559,7	602,6	48,6	9,5

Fuente: Instituto Nacional de Estadística e Informática - Encuesta Permanente de Empleo.

Según **ramas de actividad**, la población subempleada por ingresos aumentó en manufactura en 29,2% (43 mil 300 personas) y en Servicios en 9,5% (48 mil 600 personas); mientras disminuyó en Construcción en 26,5% (7 mil 400 personas) y en Comercio se mantuvo en un nivel cercano al del año anterior.

7. TASA DE DESEMPLEO

En el trimestre junio-julio-agosto del presente año, la tasa de desempleo de Lima Metropolitana se ubicó en 6,1%. Ubicándose en un rango superior de 6,7% e inferior de 5,6%. En términos de cifras absolutas existen 306 mil 200 personas que buscan un empleo activamente. De este total el 58,5% son mujeres y el 41,5% hombres.

GRÁFICO Nº 12

Lima Metropolitana: Evolución de la tasa de desempleo, según trimestres móviles, 2011 - 2015 (Porcentaje)

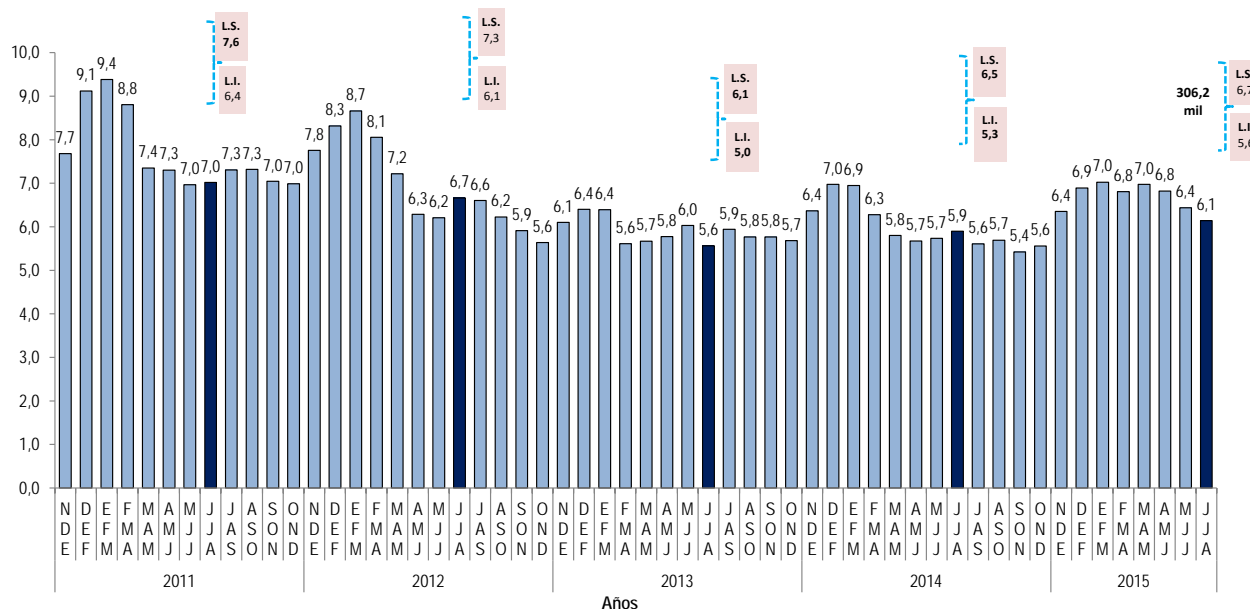

Fuente: Instituto Nacional de Estadística e Informática - Encuesta Permanente de Empleo.

CUADRO Nº 23

Lima Metropolitana: Población desempleada y tasa de desempleo según sexo

Trimestre móvil: Junio-Julio-Agosto 2014 y 2015
(Miles de personas y porcentaje)

Sexo	Jun-Jul-Ago 14	Jun-Jul-Ago 15		Var. Trimestre móvil		
	Valor estimado	Intervalo inferior	Valor estimado	Intervalo superior	Absoluta (Miles)	(%)
Total	290,8	275,7	306,2	336,7	15,4	5,3
Hombre	140,2	107,7	127,1	146,6	-13,1	-9,3
Mujer	150,6	155,4	179,1	202,7	28,5	18,9
Tasa de desempleo						
Total	5,9	5,6	6,1	6,7	-	-
Hombre	5,2	4,0	4,7	5,4	-	-
Mujer	6,7	6,9	7,9	8,8	-	-

Fuente: Instituto Nacional de Estadística e Informática - Encuesta Permanente de Empleo.

Del total de personas desempleadas, el 58,5% (179 mil 100) son mujeres y el 41,5% (127 mil 100) hombres.

La tasa de desempleo femenino se ubicó en 7,9%, siendo 3,2 puntos porcentuales más que el de los hombres (4,7%).

8. INGRESO PROMEDIO PROVENIENTE DEL TRABAJO SEGÚN SEXO Y GRUPOS DE EDAD

CUADRO Nº 24

Lima Metropolitana: Ingreso promedio mensual proveniente del trabajo según sexo y grupos de edad
Trimestre móvil: Junio-Julio-Agosto 2014 y 2015
(Nuevos soles)

Sexo/ Grupos de edad	Jun-Jul-Ago 14	Jun-Jul-Ago 15		Var. Trimestre móvil		
	Valor estimado	Intervalo inferior	Valor estimado	Intervalo superior	Absoluta (Nuevos soles)	(%)
Total	1519,7	1490,2	1538,4	1586,7	18,7	1,2
Sexo						
Hombre	1767,2	1724,9	1786,1	1847,2	18,9	1,1
Mujer	1205,9	1174,3	1224,6	1275,0	18,7	1,6
Grupos de edad						
De 14 a 24 años	922,4	927,1	961,7	996,3	39,3	4,3
De 25 a 44 años	1627,4	1576,9	1638,6	1700,3	11,2	0,7
De 45 y más años	1736,9	1662,9	1745,5	1828,1	8,6	0,5

Fuente: Instituto Nacional de Estadística e Informática - Encuesta Permanente de Empleo.

En el trimestre junio-julio-agosto 2015, el **ingreso promedio mensual** proveniente del trabajo de la actividad principal en Lima Metropolitana se ubicó en 1538,4 nuevos soles, lo cual significó un incremento de 1,2% (18,7 nuevos soles), mostrando una tendencia positiva observada hace 58 meses consecutivos.

El ingreso aumentó en todos los grupos de edad. El mayor incremento se produjo en el grupo de 14 a 24 años de edad con 4,3% (39,3 nuevos soles), seguido del grupo de 25 a 44 años con 0,7% (11,2 nuevos soles) y los adultos de 45 y más años con 0,5% (8,6 nuevos soles).

GRÁFICO Nº 13

Lima Metropolitana: Ingreso promedio mensual según sexo
Trimestre móvil: Junio-Julio-Agosto 2015
(Nuevos soles)

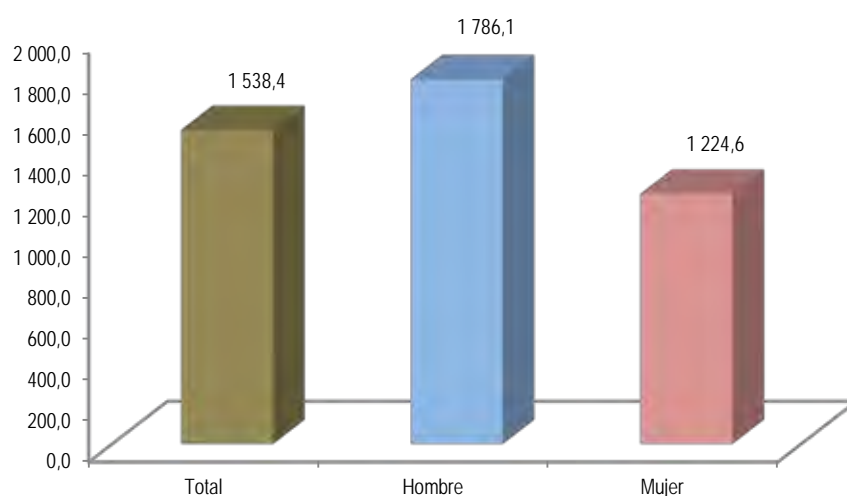

Fuente: Instituto Nacional de Estadística e Informática - Encuesta Permanente de Empleo.

En este trimestre móvil, el ingreso de las mujeres aumentó en 1,6% (18,7 nuevos soles) y el de los hombres en 1,1% (18,9 nuevos soles).

El ingreso promedio mensual de los hombres se ubicó en 1786.1 nuevos soles y el de las mujeres en 1224,6 nuevos soles, es decir, los hombres ganan en promedio S/.561,5 nuevos soles más que las mujeres.

8.1 Ingreso promedio proveniente del trabajo según nivel de educación y ramas de actividad

CUADRO Nº 25

Lima Metropolitana: Ingreso promedio mensual según nivel de educación
Trimestre móvil: Junio-Julio-Agosto 2014 y 2015
(Nuevos soles)

Nivel de educación	Jun-Jul-Ago 14	Jun-Jul-Ago 15		Var. Trimestre móvil		
	Valor estimado	Intervalo inferior	Valor estimado	Intervalo superior	Absoluta (Nuevos soles)	(%)
Total	1519,7	1490,2	1538,4	1586,7	18,7	1,2
Primaria 1/	931,2	963,4	1 018,2	1 073,0	87,0	9,4
Secundaria	1131,2	1159,4	1185,2	1210,9	54,0	4,8
Superior no universitaria	1426,6	1422,0	1477,1	1532,3	50,5	3,5
Superior universitaria	2510,3	2308,7	2438,4	2568,1	-71,9	-2,9

1/ Incluye Inicial y Sin nivel.

Fuente: Instituto Nacional de Estadística e Informática - Encuesta Permanente de Empleo.

El ingreso promedio mensual aumentó en casi todos los niveles educativos. Así, entre los que tienen educación primaria en 9,4%, en los que tienen educación secundaria en 4,8%, y en aquellos trabajadores que lograron estudiar superior no universitaria en 3,5%, mientras que disminuyó en 2,9% entre los trabajadores con educación superior universitaria.

Los ingresos más altos son obtenidos por la población con educación superior universitaria, que ganan 2,4 veces más que los que tienen educación primaria o menor nivel, 2,1 veces más que el ingreso de una persona con educación secundaria y 1,7 veces más que el ingreso de un trabajador con educación superior no universitaria.

CUADRO Nº 26

Lima Metropolitana: Ingreso promedio mensual según ramas de actividad
Trimestre móvil: Junio-Julio-Agosto 2014 y 2015
(Nuevos soles)

Ramas de actividad	Jun-Jul-Ago 14	Jun-Jul-Ago 15		Var. Trimestre móvil		
	Valor estimado	Intervalo inferior	Valor estimado	Intervalo superior	Absoluta (Nuevos soles)	(%)
Total	1519,7	1490,2	1538,4	1586,7	18,7	1,2
Manufactura	1491,0	1387,8	1469,4	1551,0	-21,6	-1,5
Construcción	1836,5	1708,9	1801,0	1893,2	-35,5	-1,9
Comercio	1241,6	1138,2	1207,3	1276,4	-34,3	-2,8
Servicios	1557,4	1546,5	1610,1	1673,8	52,7	3,4

Fuente: Instituto Nacional de Estadística e Informática - Encuesta Permanente de Empleo.

El ingreso promedio mensual aumentó en la rama de actividad de Servicios en 3,4% (52,7 nuevos soles), mientras que disminuyó en Manufactura en 1,5% (21,6 nuevos soles), en Construcción en 1,9% (35,5 nuevos soles) y Comercio en 2,8% (34,3 nuevos soles).

Sin embargo, el mayor ingreso promedio mensual se registró en Construcción con 1801,0 nuevos soles, mientras que el menor ingreso se dio en Comercio con 1207,3 nuevos soles.

ANEXO ESTADÍSTICO

Cuadro N° 01
Lima Metropolitana: Población en edad de trabajar por condición de actividad
 Trimestre móvil: Junio-Julio-Agosto 05 -Junio-Julio-Agosto 15
 (Miles de personas)

Año/ Trimestre móvil	Condición de actividad		
	Población en Edad de Trabajar (PET)	Población Económicamente Activa (PEA)	Población Económicamente No Activa (NO PEA)
2005			
Jun-Jul-Ago	6 147,0	4 081,3	2 065,7
2006			
Jun-Jul-Ago	6 258,6	4 153,1	2 105,4
2007			
Jun-Jul-Ago	6 372,2	4 395,7	1 976,4
2008			
Jun-Jul-Ago	6 487,8	4 448,8	2 039,0
2009			
Jun-Jul-Ago	6 605,6	4 456,6	2 149,0
2010			
Jun-Jul-Ago	6 725,5	4 672,0	2 053,4
2011			
Jun-Jul-Ago	6 847,5	4 737,3	2 110,3
2012			
Nov-Dic11-Ene12	6 899,0	4 816,0	2 083,0
Dic11-Ene-Feb12	6 909,4	4 846,7	2 062,7
Ene-Feb-Mar	6 919,7	4 834,8	2 085,0
Feb-Mar-Abr	6 930,1	4 819,3	2 110,8
Mar-Abr-May	6 940,5	4 809,3	2 131,2
Abr-May-Jun	6 950,9	4 763,1	2 187,9
May-Jun-Jul	6 961,3	4 811,5	2 149,9
Jun-Jul-Ago	6 971,8	4 794,9	2 176,9
Jul-Ago-Set	6 982,2	4 827,1	2 155,2
Ago-Set-Oct	6 992,7	4 795,5	2 197,3
Set-Oct-Nov	7 003,2	4 840,9	2 162,3
Oct-Nov-Dic	7 013,7	4 838,8	2 174,9
2013			
Nov-Dic12-Ene13	7 024,2	4 820,4	2 203,8
Dic12-Ene-Feb13	7 034,8	4 843,5	2 191,3
Ene-Feb-Mar	7 045,3	4 862,8	2 182,5
Feb-Mar-Abr	7 055,9	4 890,3	2 165,6
Mar-Abr-May	7 066,5	4 865,8	2 200,7
Abr-May-Jun	7 077,1	4 861,6	2 215,4
May-Jun-Jul	7 087,7	4 903,6	2 184,1
Jun-Jul-Ago	7 098,3	4 878,5	2 219,8
Jul-Ago-Set	7 109,0	4 896,1	2 212,9
Ago-Set-Oct	7 119,6	4 899,3	2 220,3
Set-Oct-Nov	7 130,3	4 923,1	2 207,2
Oct-Nov-Dic	7 141,0	4 937,7	2 203,3
2014			
Nov-Dic13-Ene14	7 151,7	4 908,1	2 243,6
Dic13-Ene-Feb14	7 162,4	4 984,6	2 177,9
Ene-Feb-Mar	7 173,2	4 992,8	2 180,4
Feb-Mar-Abr	7 184,0	4 971,3	2 212,6
Mar-Abr-May	7 194,7	4 898,5	2 296,3
Abr-May-Jun	7 205,5	4 897,2	2 308,3
May-Jun-Jul	7 216,3	4 903,0	2 313,4
Jun-Jul-Ago	7 227,2	4 930,4	2 296,8
Jul-Ago-Set	7 238,0	4 893,7	2 344,3
Ago-Set-Oct	7 248,9	4 941,0	2 307,8
Set-Oct-Nov	7 259,7	4 965,8	2 293,9
Oct-Nov-Dic	7 270,6	4 972,2	2 298,4
2015			
Nov-Dic14-Ene15	7 281,5	4 950,1	2 331,4
Dic14-Ene-Feb15	7 292,4	4 968,8	2 323,7
Ene-Feb-Mar	7 303,4	5 000,2	2 303,1
Feb-Mar-Abr	7 314,3	4 996,6	2 317,7
Mar-Abr-May	7 325,3	4 980,9	2 344,4
Abr-May-Jun	7 336,3	4 977,9	2 358,4
May-Jun-Jul	7 347,3	4 993,8	2 353,5
Jun-Jul-Ago	7 358,3	4 984,0	2 374,3
Variación porcentual			
Respecto a similar Trim. del año anterior	1,8	1,1	3,4

Nota: En los cuadros que se adjuntan en el presente informe técnico se incorporan los símbolos de + que indican los tests de diferencia del trimestre analizado respecto a similar trimestre del año anterior (+). Un + significa diferencia significativa al 10%. Dos ++ diferencia significativa al 5%. Tres +++ diferencia significativa al 1%.
Fuente: Instituto Nacional de Estadística e Informática - Encuesta Permanente de Empleo.

Cuadro N° 02
Lima Metropolitana: Población económicamente activa por sexo y grupos de edad
 Trimestre móvil: Junio-Julio-Agosto 05 -Junio-Julio-Agosto 15
 (Miles de personas)

Año/ Trimestre móvil	Total	Sexo		Grupos de edad		
		Hombre	Mujer	14 a 24	25 a 44	45 y más
2005						
Jun-Jul-Ago	4 081,3	2 271,0	1 810,3	1 013,9	2 143,3	924,1
2006						
Jun-Jul-Ago	4 153,1	2 278,7	1 874,4	998,9	2 210,6	943,7
2007						
Jun-Jul-Ago	4 395,7	2 417,6	1 978,2	1 106,2	2 290,5	999,1
2008						
Jun-Jul-Ago	4 448,8	2 454,1	1 994,7	1 099,5	2 316,2	1 033,1
2009						
Jun-Jul-Ago	4 456,6	2 438,5	2 018,1	1 049,0	2 371,7	1 035,8
2010						
Jun-Jul-Ago	4 672,0	2 517,6	2 154,4	1 086,1	2 450,1	1 135,8
2011						
Jun-Jul-Ago	4 737,3	2 584,0	2 153,3	1 121,9	2 495,5	1 119,9
2012						
Nov-Dic11-Ene12	4 816,0	2 600,8	2 215,2	1 175,2	2 502,2	1 138,6
Dic11-Ene-Feb12	4 846,7	2 618,9	2 227,8	1 220,7	2 489,4	1 136,6
Ene-Feb-Mar	4 834,8	2 620,3	2 214,5	1 195,6	2 492,2	1 147,0
Feb-Mar-Abr	4 819,3	2 634,1	2 185,2	1 158,8	2 514,3	1 146,2
Mar-Abr-May	4 809,3	2 629,1	2 180,2	1 129,3	2 539,4	1 140,6
Abr-May-Jun	4 763,1	2 608,4	2 154,6	1 103,6	2 519,9	1 139,5
May-Jun-Jul	4 811,5	2 627,6	2 183,9	1 136,7	2 533,6	1 141,2
Jun-Jul-Ago	4 794,9	2 629,0	2 166,0	1 112,5	2 535,0	1 147,4
Jul-Ago-Set	4 827,1	2 638,3	2 188,8	1 126,0	2 555,1	1 145,9
Ago-Set-Oct	4 795,5	2 628,5	2 167,0	1 114,9	2 546,8	1 133,8
Set-Oct-Nov	4 840,9	2 642,5	2 198,4	1 139,6	2 548,9	1 152,3
Oct-Nov-Dic	4 838,8	2 657,1	2 181,7	1 154,5	2 546,2	1 138,0
2013						
Nov-Dic12-Ene13	4 820,4	2 645,8	2 174,6	1 163,0	2 524,5	1 133,0
Dic12-Ene-Feb13	4 843,5	2 674,8	2 168,7	1 197,3	2 514,4	1 131,8
Ene-Feb-Mar	4 862,8	2 663,0	2 199,9	1 198,6	2 518,3	1 146,0
Feb-Mar-Abr	4 890,3	2 666,7	2 223,6	1 170,4	2 550,1	1 169,7
Mar-Abr-May	4 865,8	2 654,3	2 211,6	1 139,1	2 570,2	1 156,4
Abr-May-Jun	4 861,6	2 654,1	2 207,6	1 106,5	2 587,6	1 167,5
May-Jun-Jul	4 903,6	2 683,6	2 220,0	1 126,1	2 603,2	1 174,3
Jun-Jul-Ago	4 878,5	2 662,5	2 215,9	1 092,2	2 610,5	1 175,8
Jul-Ago-Set	4 896,1	2 672,2	2 223,9	1 096,9	2 623,5	1 175,8
Ago-Set-Oct	4 899,3	2 672,2	2 227,1	1 107,8	2 612,1	1 179,4
Set-Oct-Nov	4 923,1	2 673,2	2 249,8	1 107,3	2 614,8	1 200,9
Oct-Nov-Dic	4 937,7	2 677,6	2 260,1	1 123,9	2 596,2	1 217,5
2014						
Nov-Dic13-Ene14	4 908,1	2 664,1	2 244,0	1 124,7	2 583,6	1 199,9
Dic13-Ene-Feb14	4 984,6	2 716,1	2 268,5	1 190,9	2 582,5	1 211,2
Ene-Feb-Mar	4 992,8	2 740,0	2 252,9	1 203,9	2 577,7	1 211,2
Feb-Mar-Abr	4 971,3	2 724,6	2 246,7	1 156,4	2 597,8	1 217,1
Mar-Abr-May	4 898,5	2 688,3	2 210,2	1 077,3	2 605,4	1 215,8
Abr-May-Jun	4 897,2	2 685,3	2 212,0	1 059,6	2 624,8	1 212,8
May-Jun-Jul	4 903,0	2 692,3	2 210,7	1 052,8	2 636,9	1 213,2
Jun-Jul-Ago	4 930,4	2 697,9	2 232,5	1 077,5	2 641,6	1 211,2
Jul-Ago-Set	4 893,7	2 670,5	2 223,2	1 053,4	2 638,5	1 201,8
Ago-Set-Oct	4 941,0	2 679,4	2 261,6	1 069,1	2 650,7	1 221,2
Set-Oct-Nov	4 965,8	2 689,6	2 276,2	1 086,2	2 652,6	1 227,0
Oct-Nov-Dic	4 972,2	2 687,9	2 284,3	1 076,0	2 660,7	1 235,5
2015						
Nov-Dic14-Ene15	4 950,1	2 688,6	2 261,5	1 119,7	2 628,4	1 202,1
Dic14-Ene-Feb15	4 968,8	2 692,1	2 276,7	1 148,8	2 628,6	1 191,3
Ene-Feb-Mar	5 000,2	2 706,7	2 293,5	1 166,8	2 634,6	1 198,8
Feb-Mar-Abr	4 996,6	2 694,7	2 301,9	1 138,1	2 659,5	1 199,0
Mar-Abr-May	4 980,9	2 702,6	2 278,3	1 092,2	2 689,0	1 199,7
Abr-May-Jun	4 977,9	2 692,1	2 285,8	1 082,9	2 681,8	1 213,2
May-Jun-Jul	4 993,8	2 719,5	2 274,2	1 089,8	2 672,8	1 231,2
Jun-Jul-Ago	4 984,0	2 706,1	2 278,0	1 084,6	2 658,5	1 240,9
Variación porcentual						
Respecto a similar Trím. del año anterior	1,1	0,3	2,0	0,7	0,6	2,5

Fuente: Instituto Nacional de Estadística e Informática - Encuesta Permanente de Empleo.

Cuadro N° 03
Lima Metropolitana: Población económicamente activa por nivel de educación alcanzado
 Trimestre móvil: Junio-Julio-Agosto 05 -Junio-Julio-Agosto 15
 (Miles de personas)

Año/ Trimestre móvil	Total	Primaria 1/	Secundaria	Superior No Univers.	Superior Univers.
2005					
Jun-Jul-Ago	4 081,3	496,9	2 170,3	660,5	753,6
2006					
Jun-Jul-Ago	4 153,1	485,5	2 126,3	755,0	786,4
2007					
Jun-Jul-Ago	4 395,7	513,0	2 301,1	778,9	802,8
2008					
Jun-Jul-Ago	4 448,8	473,1	2 266,7	788,9	920,2
2009					
Jun-Jul-Ago	4 456,6	445,5	2 306,7	785,9	918,5
2010					
Jun-Jul-Ago	4 672,0	466,6	2 518,0	792,7	894,7
2011					
Jun-Jul-Ago	4 737,3	467,4	2 434,3	847,0	988,6
2012					
Nov-Dic11-Ene12	4 816,0	428,9	2 448,4	842,2	1 096,5
Dic11-Ene-Feb12	4 846,7	427,7	2 504,7	825,6	1 088,7
Ene-Feb-Mar	4 834,8	428,5	2 442,6	841,3	1 122,3
Feb-Mar-Abr	4 819,3	431,1	2 408,1	862,4	1 117,8
Mar-Abr-May	4 809,3	440,3	2 400,9	877,3	1 090,7
Abr-May-Jun	4 763,1	425,1	2 381,2	876,5	1 080,3
May-Jun-Jul	4 811,5	437,8	2 400,2	891,9	1 081,6
Jun-Jul-Ago	4 794,9	433,9	2 375,3	866,6	1 119,1
Jul-Ago-Set	4 827,1	443,8	2 396,7	865,8	1 120,7
Ago-Set-Oct	4 795,5	444,4	2 386,7	857,7	1 106,7
Set-Oct-Nov	4 840,9	458,7	2 398,2	873,2	1 110,8
Oct-Nov-Dic	4 838,8	443,4	2 438,2	871,2	1 086,1
2013					
Nov-Dic12-Ene13	4 820,4	440,4	2 398,0	850,0	1 132,0
Dic12-Ene-Feb13	4 843,5	443,7	2 430,6	835,7	1 133,5
Ene-Feb-Mar	4 862,8	446,6	2 441,0	828,6	1 146,6
Feb-Mar-Abr	4 890,3	451,2	2 468,6	839,1	1 131,4
Mar-Abr-May	4 865,8	438,1	2 466,5	853,3	1 108,0
Abr-May-Jun	4 861,6	437,1	2 448,5	867,8	1 108,3
May-Jun-Jul	4 903,6	432,0	2 492,4	879,1	1 100,0
Jun-Jul-Ago	4 878,5	428,9	2 430,2	898,0	1 121,4
Jul-Ago-Set	4 896,1	448,3	2 395,5	930,1	1 122,2
Ago-Set-Oct	4 899,3	459,9	2 374,8	954,7	1 109,8
Set-Oct-Nov	4 923,1	452,0	2 388,5	963,3	1 119,3
Oct-Nov-Dic	4 937,7	446,9	2 391,8	951,9	1 147,0
2014					
Nov-Dic13-Ene14	4 908,1	433,6	2 399,0	936,9	1 138,7
Dic13-Ene-Feb14	4 984,6	452,7	2 462,2	926,2	1 143,5
Ene-Feb-Mar	4 992,8	444,2	2 458,8	931,4	1 158,5
Feb-Mar-Abr	4 971,3	441,9	2 435,0	930,0	1 164,5
Mar-Abr-May	4 898,5	432,9	2 396,5	951,5	1 117,5
Abr-May-Jun	4 897,2	436,6	2 374,5	958,3	1 127,8
May-Jun-Jul	4 903,0	425,4	2 349,5	970,1	1 157,9
Jun-Jul-Ago	4 930,4	417,0	2 323,5	987,3	1 202,6
Jul-Ago-Set	4 893,7	408,6	2 300,8	987,9	1 196,4
Ago-Set-Oct	4 941,0	413,9	2 335,9	997,2	1 194,0
Set-Oct-Nov	4 965,8	415,2	2 336,0	998,1	1 216,5
Oct-Nov-Dic	4 972,2	408,1	2 347,3	979,7	1 237,2
2015					
Nov-Dic14-Ene15	4 950,1	401,3	2 326,7	986,2	1 235,9
Dic14-Ene-Feb15	4 968,8	382,0	2 356,5	980,6	1 249,8
Ene-Feb-Mar	5 000,2	377,7	2 347,5	1 031,0	1 244,0
Feb-Mar-Abr	4 996,6	369,0	2 390,9	1 007,8	1 228,9
Mar-Abr-May	4 980,9	385,8	2 403,9	1 003,9	1 187,3
Abr-May-Jun	4 977,9	391,2	2 438,4	972,7	1 175,6
May-Jun-Jul	4 993,8	391,4	2 407,7	973,2	1 221,5
Jun-Jul-Ago	4 984,0	383,4	2 424,7	959,8	1 216,1
Variación porcentual					
Respecto a similar Trím. del año anterior	1,1	-8,1	4,4	-2,8	1,1

Nota: El total de Población Económicamente Activa, incluye a las personas que no respondieron su nivel educativo.

1/ Incluye Inicial y Sin nivel.

Fuente: Instituto Nacional de Estadística e Informática -Encuesta Permanente de Empleo.

Cuadro N° 04
Lima Metropolitana: Población económicamente no activa por sexo y grupos de edad
 Trimestre móvil: Junio-Julio-Agosto 05 -Junio-Julio-Agosto 15
 (Miles de personas)

Año/ Trimestre móvil	Total	Sexo		Grupos de edad		
		Hombre	Mujer	14 a 24	25 a 44	45 y más
2005						
Jun-Jul-Ago	2 065,7	697,5	1 368,2	898,3	461,4	705,9
2006						
Jun-Jul-Ago	2 105,4	743,6	1 361,8	948,1	441,5	715,8
2007						
Jun-Jul-Ago	1 976,4	659,7	1 316,7	876,1	409,7	690,6
2008						
Jun-Jul-Ago	2 039,0	679,0	1 360,0	918,8	433,0	687,3
2009						
Jun-Jul-Ago	2 149,0	751,5	1 397,6	1 005,9	427,3	715,8
2010						
Jun-Jul-Ago	2 053,4	730,2	1 323,2	1 006,1	399,8	647,5
2011						
Jun-Jul-Ago	2 110,3	722,8	1 387,4	1 008,3	406,1	695,8
2012						
Nov-Dic11-Ene12	2 083,0	730,9	1 352,1	971,0	421,2	690,7
Dic11-Ene-Feb12	2 062,7	717,8	1 344,9	928,7	438,4	695,5
Ene-Feb-Mar	2 085,0	721,4	1 363,6	957,1	440,0	687,9
Feb-Mar-Abr	2 110,8	712,6	1 398,2	997,1	422,3	691,4
Mar-Abr-May	2 131,2	722,6	1 408,6	1 029,8	401,6	699,8
Abr-May-Jun	2 187,9	748,3	1 439,6	1 058,8	425,5	703,6
May-Jun-Jul	2 149,9	734,2	1 415,7	1 028,9	416,3	704,7
Jun-Jul-Ago	2 176,9	737,8	1 439,0	1 056,4	419,2	701,3
Jul-Ago-Set	2 155,2	733,6	1 421,6	1 046,1	403,6	705,5
Ago-Set-Oct	2 197,3	748,4	1 448,8	1 060,5	416,3	720,4
Set-Oct-Nov	2 162,3	739,5	1 422,8	1 039,0	418,6	704,7
Oct-Nov-Dic	2 174,9	730,0	1 445,0	1 027,4	425,8	721,7
2013						
Nov-Dic12-Ene13	2 203,8	746,3	1 457,5	1 022,2	452,0	729,6
Dic12-Ene-Feb13	2 191,3	722,4	1 468,8	991,1	466,6	733,5
Ene-Feb-Mar	2 182,5	739,4	1 443,1	993,2	467,2	722,1
Feb-Mar-Abr	2 165,6	740,7	1 424,9	1 024,6	439,8	701,2
Mar-Abr-May	2 200,7	758,3	1 442,4	1 059,2	424,2	717,3
Abr-May-Jun	2 215,4	763,6	1 451,8	1 095,1	411,3	709,1
May-Jun-Jul	2 184,1	739,2	1 444,9	1 078,8	400,1	705,1
Jun-Jul-Ago	2 219,8	765,4	1 454,5	1 116,1	397,4	706,4
Jul-Ago-Set	2 212,9	760,9	1 452,0	1 114,7	388,9	709,3
Ago-Set-Oct	2 220,3	766,0	1 454,3	1 107,0	404,8	708,5
Set-Oct-Nov	2 207,2	770,1	1 437,1	1 110,8	406,6	689,8
Oct-Nov-Dic	2 203,3	770,9	1 432,4	1 097,6	429,8	676,0
2014						
Nov-Dic13-Ene14	2 243,6	789,6	1 454,0	1 100,1	446,9	696,5
Dic13-Ene-Feb14	2 177,9	742,8	1 435,1	1 037,3	452,6	688,0
Ene-Feb-Mar	2 180,4	724,1	1 456,3	1 027,6	461,9	690,8
Feb-Mar-Abr	2 212,6	744,7	1 467,9	1 078,4	446,4	687,8
Mar-Abr-May	2 296,3	786,2	1 510,1	1 160,9	443,3	692,0
Abr-May-Jun	2 308,3	794,4	1 513,9	1 182,0	428,5	697,8
May-Jun-Jul	2 313,4	792,6	1 520,8	1 192,1	421,0	700,3
Jun-Jul-Ago	2 296,8	792,3	1 504,5	1 170,8	420,9	705,2
Jul-Ago-Set	2 344,3	824,9	1 519,4	1 198,3	428,6	717,4
Ago-Set-Oct	2 307,8	821,2	1 486,6	1 185,9	420,9	701,0
Set-Oct-Nov	2 293,9	816,2	1 477,7	1 172,2	423,7	698,1
Oct-Nov-Dic	2 298,4	823,2	1 475,2	1 185,8	420,2	692,4
2015						
Nov-Dic14-Ene15	2 331,4	827,8	1 503,6	1 145,5	457,1	728,7
Dic14-Ene-Feb15	2 323,7	829,6	1 494,1	1 119,8	461,5	742,4
Ene-Feb-Mar	2 303,1	820,2	1 482,9	1 105,2	460,2	737,8
Feb-Mar-Abr	2 317,7	837,5	1 480,2	1 137,3	439,9	740,5
Mar-Abr-May	2 344,4	834,9	1 509,5	1 186,7	415,0	742,7
Abr-May-Jun	2 358,4	850,7	1 507,6	1 199,4	426,9	732,1
May-Jun-Jul	2 353,5	828,6	1 524,9	1 195,9	440,6	717,1
Jun-Jul-Ago	2 374,3	847,4	1 526,9	1 204,5	459,5	710,3
Variación porcentual						
Respecto a similar Trím. del año anterior	3,4	7,0	1,5	2,9	9,2	0,7

Fuente: Instituto Nacional de Estadística e Informática -Encuesta Permanente de Empleo.

Cuadro N° 05
Lima Metropolitana: Población económicamente no activa por nivel de educación alcanzado
 Trimestre móvil: Junio-Julio-Agosto 05 -Junio-Julio-Agosto 15
 (Miles de personas)

Año/ Trimestre móvil	Total	Primaria 1/	Secundaria	Superior No Univers.	Superior Univers.
2005					
Jun-Jul-Ago	2 065,7	423,4	1 193,5	182,7	266,2
2006					
Jun-Jul-Ago	2 105,4	417,3	1 231,3	171,8	285,0
2007					
Jun-Jul-Ago	1 976,4	395,1	1 154,6	176,8	250,0
2008					
Jun-Jul-Ago	2 039,0	410,9	1 210,6	171,8	245,7
2009					
Jun-Jul-Ago	2 149,0	408,8	1 263,5	179,6	297,1
2010					
Jun-Jul-Ago	2 053,4	370,4	1 259,7	150,6	272,7
2011					
Jun-Jul-Ago	2 110,3	375,9	1 246,8	163,8	323,8
2012					
Nov-Dic11-Ene12	2 083,0	369,1	1 201,7	180,4	331,8
Dic11-Ene-Feb12	2 062,7	368,2	1 193,6	185,9	315,0
Ene-Feb-Mar	2 085,0	359,4	1 219,3	183,2	323,0
Feb-Mar-Abr	2 110,8	366,4	1 242,6	181,1	320,6
Mar-Abr-May	2 131,2	373,6	1 249,0	174,4	334,2
Abr-May-Jun	2 187,9	370,2	1 271,2	185,2	361,2
May-Jun-Jul	2 149,9	379,5	1 229,0	191,6	349,8
Jun-Jul-Ago	2 176,9	376,0	1 239,4	197,6	363,9
Jul-Ago-Set	2 155,2	383,3	1 229,7	194,9	347,2
Ago-Set-Oct	2 197,3	389,5	1 270,0	189,2	348,5
Set-Oct-Nov	2 162,3	381,9	1 262,0	178,8	339,7
Oct-Nov-Dic	2 174,9	386,7	1 269,3	171,2	347,7
2013					
Nov-Dic12-Ene13	2 203,8	392,9	1 277,2	180,9	352,8
Dic12-Ene-Feb13	2 191,3	385,4	1 265,5	177,3	363,0
Ene-Feb-Mar	2 182,5	375,2	1 267,6	183,6	356,0
Feb-Mar-Abr	2 165,6	376,6	1 273,8	162,8	352,3
Mar-Abr-May	2 200,7	383,6	1 299,9	164,3	352,9
Abr-May-Jun	2 215,4	378,4	1 314,7	163,7	358,6
May-Jun-Jul	2 184,1	358,3	1 292,0	173,4	360,3
Jun-Jul-Ago	2 219,8	352,3	1 304,7	187,4	375,4
Jul-Ago-Set	2 212,9	351,7	1 298,9	189,0	373,3
Ago-Set-Oct	2 220,3	358,4	1 307,3	187,1	367,6
Set-Oct-Nov	2 207,2	366,6	1 313,5	178,0	349,1
Oct-Nov-Dic	2 203,3	372,2	1 314,7	169,0	347,5
2014					
Nov-Dic13-Ene14	2 243,6	373,6	1 326,5	192,0	351,5
Dic13-Ene-Feb14	2 177,9	363,7	1 289,6	189,4	335,1
Ene-Feb-Mar	2 180,4	366,3	1 280,9	199,2	333,9
Feb-Mar-Abr	2 212,6	366,2	1 300,2	200,6	345,6
Mar-Abr-May	2 296,3	369,1	1 348,1	215,5	363,6
Abr-May-Jun	2 308,3	363,0	1 350,7	215,6	379,0
May-Jun-Jul	2 313,4	369,7	1 359,7	204,7	379,3
Jun-Jul-Ago	2 296,8	361,4	1 344,4	214,2	376,8
Jul-Ago-Set	2 344,3	357,4	1 363,8	223,1	400,0
Ago-Set-Oct	2 307,8	347,2	1 351,0	222,0	387,6
Set-Oct-Nov	2 293,9	352,3	1 346,3	204,1	391,3
Oct-Nov-Dic	2 298,4	346,6	1 348,2	207,1	396,6
2015					
Nov-Dic14-Ene15	2 331,4	355,8	1 317,5	233,3	424,9
Dic14-Ene-Feb15	2 323,7	345,2	1 308,1	242,5	427,9
Ene-Feb-Mar	2 303,1	350,2	1 313,0	232,3	407,7
Feb-Mar-Abr	2 317,7	350,4	1 332,6	227,5	407,3
Mar-Abr-May	2 344,4	363,7	1 356,6	226,7	397,4
Abr-May-Jun	2 358,4	367,0	1 376,3	218,5	396,6
May-Jun-Jul	2 353,5	367,8	1 393,0	199,9	392,9
Jun-Jul-Ago	2 374,3	373,5	1 400,0	200,5	400,2
Variación porcentual					
Respecto a similar Trim. del año anterior	3,4	3,4	4,1	-6,4	6,2

Nota: El total de Población Económicamente Inactiva, incluye a las personas que no respondieron su nivel educativo.

1/ Incluye Inicial y Sin nivel.

Fuente: Instituto Nacional de Estadística e Informática -Encuesta Permanente de Empleo.

Cuadro N° 06
Lima Metropolitana: Tasas de ocupación, de adecuadamente empleado, de subempleo
(por horas y por ingreso) y de desempleo
 Trimestre móvil: Junio-Julio-Agosto 05 -Junio-Julio-Agosto 15
 (Porcentaje)

Año/ Trimestre móvil	Ocupados				Tasa de desempleo
	Tasa de ocupación	Tasa de empleo adecuado	Tasa de Subempleo por horas 1/	Tasa de Subempleo por ingresos 2/	
2005					
Jun-Jul-Ago	90,8	36,1	15,9	38,8	9,2
2006					
Jun-Jul-Ago	91,6	37,6	15,9	38,1	8,4
2007					
Jun-Jul-Ago	92,1	39,7	15,3	37,0	7,9
2008					
Jun-Jul-Ago	91,6	41,9	15,3	34,4	8,4
2009					
Jun-Jul-Ago	91,7	47,7	14,7	29,3	8,3
2010					
Jun-Jul-Ago	92,6	50,2	13,9	28,5	7,4
2011					
Jun-Jul-Ago	93,0	53,5	11,6	28,0	7,0
2012					
Nov-Dic11-Ene12	92,2	54,7	11,6	26,0	7,8
Dic11-Ene-Feb12	91,7	54,3	11,3	26,1	8,3
Ene-Feb-Mar	91,3	55,6	10,4	25,4	8,7
Feb-Mar-Abr	91,9	54,4	11,0	26,6	8,1
Mar-Abr-May	92,8	53,9	11,3	27,6	7,2
Abr-May-Jun	93,7	53,9	11,8	28,0	6,3
May-Jun-Jul	93,8	54,6	11,3	27,9	6,2
Jun-Jul-Ago	93,3	54,8	11,3	27,1	6,7
Jul-Ago-Set	93,4	54,1	12,1	27,2	6,6
Ago-Set-Oct	93,8	54,9	12,3	26,7	6,2
Set-Oct-Nov	94,1	56,1	11,9	26,1	5,9
Oct-Nov-Dic	94,4	57,4	10,6	26,3	5,6
2013					
Nov-Dic12-Ene13	93,9	56,5	11,5	25,8	6,1
Dic12-Ene-Feb13	93,6	56,3	11,3	26,0	6,4
Ene-Feb-Mar	93,6	56,4	11,3	25,9	6,4
Feb-Mar-Abr	94,4	58,0	10,4	26,0	5,6
Mar-Abr-May	94,3	58,3	10,4	25,7	5,7
Abr-May-Jun	94,2	58,1	10,5	25,6	5,8
May-Jun-Jul	94,0	58,4	10,2	25,3	6,0
Jun-Jul-Ago	94,4	58,6	11,1	24,8	5,6
Jul-Ago-Set	94,1	58,5	11,5	24,1	5,9
Ago-Set-Oct	94,2	58,5	11,4	24,3	5,8
Set-Oct-Nov	94,2	59,5	11,0	23,8	5,8
Oct-Nov-Dic	94,3	59,8	10,5	24,0	5,7
2014					
Nov-Dic13-Ene14	93,6	58,7	11,7	23,3	6,4
Dic13-Ene-Feb14	93,0	58,1	11,4	23,5	7,0
Ene-Feb-Mar	93,1	58,0	11,2	23,9	6,9
Feb-Mar-Abr	93,7	58,4	11,2	24,2	6,3
Mar-Abr-May	94,2	58,3	11,7	24,2	5,8
Abr-May-Jun	94,3	59,8	11,5	23,0	5,7
May-Jun-Jul	94,3	62,0	10,2	22,0	5,7
Jun-Jul-Ago	94,1	62,0	10,3	21,8	5,9
Jul-Ago-Set	94,4	62,3	9,9	22,2	5,6
Ago-Set-Oct	94,3	61,3	10,0	23,0	5,7
Set-Oct-Nov	94,6	63,0	9,0	22,6	5,4
Oct-Nov-Dic	94,4	62,6	9,8	22,1	5,6
2015					
Nov-Dic14-Ene15	93,6	62,0	9,8	21,9	6,4
Dic14-Ene-Feb15	93,1	60,5	9,7	22,9	6,9
Ene-Feb-Mar	93,0	59,8	9,3	23,8	7,0
Feb-Mar-Abr	93,2	59,4	10,2	23,6	6,8
Mar-Abr-May	93,0	59,6	10,4	23,0	7,0
Abr-May-Jun	93,2	60,2	10,3	22,7	6,8
May-Jun-Jul	93,6	60,9	9,2	23,4	6,4
Jun-Jul-Ago	93,9	61,8	8,9	23,2	6,1
Variación absoluta					
Respecto a similar Trim. del año anterior	- 0,2	- 0,2	- 1,4 +++	1,4 ++	0,2

1/ Se considera como población subempleada por horas (subempleo visible), a aquella PEA que trabaja menos de 35 horas semanales, deseando trabajar más horas.

2/ Se considera como población subempleada por ingresos (subempleo invisible), a aquella PEA que tiene un empleo (asalariado o independiente), que normalmente trabajan 35 horas o más a la semana, pero sus ingresos son menores al valor de la canasta mínima de consumo familiar por perceptor de ingreso.

Fuente: Instituto Nacional de Estadística e Informática -Encuesta Permanente de Empleo.

Cuadro N° 07
Lima Metropolitana: Población económicamente activa por niveles de empleo
 Trimestre móvil: Junio-Julio-Agosto 05 -Junio-Julio-Agosto 15
 (Miles de personas)

Año/ Trimestre móvil	Total de Población económicamente activa	Ocupados				Desempleados
		Total	Adecuadamente empleada	Subempleo por horas 1/	Subempleo por ingresos 2/	
2005						
Jun-Jul-Ago	4 081,3	3 705,5	1 471,7	650,3	1 583,5	375,8
2006						
Jun-Jul-Ago	4 153,1	3 802,8	1 561,0	660,4	1 581,4	350,4
2007						
Jun-Jul-Ago	4 395,7	4 047,7	1 747,0	673,3	1 627,4	348,0
2008						
Jun-Jul-Ago	4 448,8	4 076,0	1 864,5	681,6	1 529,9	372,7
2009						
Jun-Jul-Ago	4 456,6	4 086,5	2 126,5	653,7	1 306,3	370,1
2010						
Jun-Jul-Ago	4 672,0	4 326,2	2 345,3	650,8	1 330,1	345,8
2011						
Jun-Jul-Ago	4 737,3	4 404,8	2 532,1	548,3	1 324,4	332,4
2012						
Nov-Dic11-Ene12	4 816,0	4 442,6	2 633,3	556,4	1 252,8	373,5
Dic11-Ene-Feb12	4 846,7	4 443,7	2 632,7	547,7	1 263,3	403,0
Ene-Feb-Mar	4 834,8	4 416,1	2 685,9	504,0	1 226,2	418,7
Feb-Mar-Abr	4 819,3	4 431,1	2 620,9	529,0	1 281,2	388,2
Mar-Abr-May	4 809,3	4 462,1	2 591,4	543,2	1 327,4	347,2
Abr-May-Jun	4 763,1	4 463,7	2 566,7	563,7	1 333,3	299,4
May-Jun-Jul	4 811,5	4 512,8	2 628,2	542,3	1 342,3	298,7
Jun-Jul-Ago	4 794,9	4 475,5	2 629,8	544,0	1 301,8	319,4
Jul-Ago-Set	4 827,1	4 508,3	2 610,9	586,1	1 311,3	318,7
Ago-Set-Oct	4 795,5	4 497,0	2 631,0	587,9	1 278,1	298,4
Set-Oct-Nov	4 840,9	4 554,6	2 713,8	576,1	1 264,8	286,3
Oct-Nov-Dic	4 838,8	4 566,0	2 778,7	513,7	1 273,6	272,8
2013						
Nov-Dic12-Ene13	4 820,4	4 525,0	2 725,8	556,6	1 242,6	295,5
Dic12-Ene-Feb13	4 843,5	4 533,4	2 725,9	548,0	1 259,5	310,1
Ene-Feb-Mar	4 862,8	4 552,0	2 742,5	551,2	1 258,3	310,8
Feb-Mar-Abr	4 890,3	4 615,8	2 836,0	508,8	1 270,9	274,5
Mar-Abr-May	4 865,8	4 589,9	2 835,0	506,3	1 248,7	275,9
Abr-May-Jun	4 861,6	4 580,8	2 825,0	512,5	1 243,3	280,9
May-Jun-Jul	4 903,6	4 607,9	2 864,7	502,3	1 241,0	295,7
Jun-Jul-Ago	4 878,5	4 607,2	2 856,8	540,8	1 209,5	271,3
Jul-Ago-Set	4 896,1	4 605,2	2 864,1	562,2	1 178,9	290,9
Ago-Set-Oct	4 899,3	4 616,7	2 867,4	560,2	1 189,1	282,6
Set-Oct-Nov	4 923,1	4 639,2	2 928,1	539,3	1 171,8	283,9
Oct-Nov-Dic	4 937,7	4 657,1	2 951,3	520,2	1 185,5	280,6
2014						
Nov-Dic13-Ene14	4 908,1	4 595,6	2 879,9	573,4	1 142,3	312,6
Dic13-Ene-Feb14	4 984,6	4 636,9	2 897,4	567,5	1 171,9	347,7
Ene-Feb-Mar	4 992,8	4 646,0	2 893,7	561,4	1 190,8	346,9
Feb-Mar-Abr	4 971,3	4 659,2	2 901,5	556,3	1 201,4	312,2
Mar-Abr-May	4 898,5	4 614,3	2 854,2	572,2	1 187,9	284,1
Abr-May-Jun	4 897,2	4 619,4	2 927,4	563,7	1 128,4	277,8
May-Jun-Jul	4 903,0	4 621,8	3 041,5	501,4	1 078,9	281,2
Jun-Jul-Ago	4 930,4	4 639,6	3 057,7	508,8	1 073,1	290,8
Jul-Ago-Set	4 893,7	4 619,3	3 048,6	486,8	1 084,0	274,4
Ago-Set-Oct	4 941,0	4 659,8	3 030,2	494,1	1 135,5	281,3
Set-Oct-Nov	4 965,8	4 696,5	3 127,3	445,4	1 123,8	269,3
Oct-Nov-Dic	4 972,2	4 695,9	3 111,0	486,1	1 098,7	276,3
2015						
Nov-Dic14-Ene15	4 950,1	4 635,7	3 070,0	482,7	1 083,0	314,5
Dic14-Ene-Feb15	4 968,8	4 626,3	3 004,7	484,1	1 137,6	342,4
Ene-Feb-Mar	5 000,2	4 649,0	2 992,4	464,3	1 192,2	351,3
Feb-Mar-Abr	4 996,6	4 656,5	2 968,8	509,2	1 178,5	340,2
Mar-Abr-May	4 980,9	4 633,4	2 969,5	516,2	1 147,8	347,5
Abr-May-Jun	4 977,9	4 638,3	2 996,5	513,5	1 128,2	339,6
May-Jun-Jul	4 993,8	4 672,2	3 042,4	461,1	1 168,7	321,5
Jun-Jul-Ago	4 984,0	4 677,8	3 077,7	444,4	1 155,8	306,2
Variación porcentual						
Respecto a similar Trím. del año anterior	1,1	0,8	0,7	-12,7 +++	7,7 ++	5,3

1/ Se considera como población subempleada por horas (subempleo visible), a aquella PEA que trabaja menos de 35 horas semanales, deseando trabajar más horas.

2/ Se considera como población subempleada por ingresos (subempleo invisible), a aquella PEA que tiene un empleo (asalariado o independiente), que normalmente trabaja 35 horas o más a la semana, pero sus ingresos son menores al valor de la canasta mínima de consumo familiar por perceptor de ingreso.

Fuente: Instituto Nacional de Estadística e Informática -Encuesta Permanente de Empleo.

Cuadro N° 08
Lima Metropolitana: Población ocupada por sexo y grupos de edad
 Trimestre móvil: Junio-Julio-Agosto 05 -Junio-Julio-Agosto 15
 (Miles de personas)

Año/ Trimestre móvil	Total	Sexo		Grupos de edad		
		Hombre	Mujer	14 a 24 años	25 a 44 años	45 y más años
2005						
Jun-Jul-Ago	3 705,5	2 091,5	1 614,1	854,6	1 998,3	852,6
2006						
Jun-Jul-Ago	3 802,8	2 107,0	1 695,8	858,4	2 057,1	887,2
2007						
Jun-Jul-Ago	4 047,7	2 260,6	1 787,1	963,3	2 150,6	933,9
2008						
Jun-Jul-Ago	4 076,0	2 293,8	1 782,3	918,4	2 183,9	973,7
2009						
Jun-Jul-Ago	4 086,5	2 271,7	1 814,8	879,5	2 230,4	976,6
2010						
Jun-Jul-Ago	4 326,2	2 370,4	1 955,8	925,3	2 307,4	1 093,5
2011						
Jun-Jul-Ago	4 404,8	2 450,1	1 954,7	969,1	2 363,9	1 071,8
2012						
Nov-Dic11-Ene12	4 442,6	2 448,1	1 994,5	990,3	2 359,7	1 092,5
Dic11-Ene-Feb12	4 443,7	2 453,7	1 990,0	1 013,1	2 337,9	1 092,7
Ene-Feb-Mar	4 416,1	2 441,1	1 975,0	996,8	2 327,0	1 092,3
Feb-Mar-Abr	4 431,1	2 468,1	1 963,1	977,1	2 356,6	1 097,5
Mar-Abr-May	4 462,1	2 473,4	1 988,6	972,3	2 395,1	1 094,6
Abr-May-Jun	4 463,7	2 477,6	1 986,1	968,6	2 398,0	1 097,1
May-Jun-Jul	4 512,8	2 497,4	2 015,4	996,0	2 416,4	1 100,4
Jun-Jul-Ago	4 475,5	2 487,4	1 988,1	967,0	2 403,8	1 104,8
Jul-Ago-Set	4 508,3	2 500,3	2 008,1	979,5	2 421,3	1 107,5
Ago-Set-Oct	4 497,0	2 499,3	1 997,8	974,6	2 426,2	1 096,3
Set-Oct-Nov	4 554,6	2 517,7	2 036,9	995,2	2 443,8	1 115,6
Oct-Nov-Dic	4 566,0	2 540,9	2 025,1	1 016,1	2 443,3	1 106,6
2013						
Nov-Dic12-Ene13	4 525,0	2 517,5	2 007,5	1 005,4	2 419,6	1 100,0
Dic12-Ene-Feb13	4 533,4	2 544,9	1 988,4	1 031,3	2 403,6	1 098,4
Ene-Feb-Mar	4 552,0	2 529,1	2 022,9	1 030,6	2 410,4	1 111,1
Feb-Mar-Abr	4 615,8	2 546,3	2 069,5	1 030,9	2 448,2	1 136,7
Mar-Abr-May	4 589,9	2 537,9	2 052,1	1 004,1	2 457,4	1 128,4
Abr-May-Jun	4 580,8	2 539,0	2 041,7	970,2	2 471,6	1 139,0
May-Jun-Jul	4 607,9	2 555,0	2 052,9	977,5	2 482,3	1 148,1
Jun-Jul-Ago	4 607,2	2 529,2	2 077,9	958,9	2 504,1	1 144,2
Jul-Ago-Set	4 605,2	2 523,3	2 081,9	951,4	2 510,4	1 143,4
Ago-Set-Oct	4 616,7	2 539,3	2 077,4	964,9	2 509,0	1 142,8
Set-Oct-Nov	4 639,2	2 548,5	2 090,7	956,3	2 516,3	1 166,6
Oct-Nov-Dic	4 657,1	2 551,5	2 105,6	966,0	2 502,2	1 188,8
2014						
Nov-Dic13-Ene14	4 595,6	2 519,0	2 076,6	955,0	2 476,9	1 163,7
Dic13-Ene-Feb14	4 636,9	2 554,9	2 082,0	1 004,3	2 459,4	1 173,2
Ene-Feb-Mar	4 646,0	2 579,7	2 066,2	1 029,1	2 450,8	1 166,1
Feb-Mar-Abr	4 659,2	2 574,6	2 084,6	999,3	2 478,8	1 181,1
Mar-Abr-May	4 614,3	2 553,8	2 060,5	939,8	2 491,9	1 182,6
Abr-May-Jun	4 619,4	2 548,7	2 070,7	926,8	2 512,7	1 179,9
May-Jun-Jul	4 621,8	2 557,2	2 064,6	908,5	2 529,8	1 183,4
Jun-Jul-Ago	4 639,6	2 557,7	2 082,0	928,1	2 532,7	1 178,8
Jul-Ago-Set	4 619,3	2 550,1	2 069,2	904,0	2 540,5	1 174,8
Ago-Set-Oct	4 659,8	2 547,9	2 111,9	924,6	2 543,1	1 192,1
Set-Oct-Nov	4 696,5	2 560,5	2 136,0	939,4	2 555,3	1 201,9
Oct-Nov-Dic	4 695,9	2 553,6	2 142,3	924,6	2 563,5	1 207,7
2015						
Nov-Dic14-Ene15	4 635,7	2 544,2	2 091,4	948,5	2 510,4	1 176,7
Dic14-Ene-Feb15	4 626,3	2 537,7	2 088,6	962,4	2 498,4	1 165,5
Ene-Feb-Mar	4 649,0	2 552,7	2 096,3	987,5	2 489,5	1 172,0
Feb-Mar-Abr	4 656,5	2 548,0	2 108,5	968,1	2 521,0	1 167,4
Mar-Abr-May	4 633,4	2 552,0	2 081,5	922,1	2 543,8	1 167,5
Abr-May-Jun	4 638,3	2 543,5	2 094,8	908,1	2 548,8	1 181,4
May-Jun-Jul	4 672,2	2 580,2	2 092,1	925,5	2 549,3	1 197,4
Jun-Jul-Ago	4 677,8	2 578,9	2 098,9	932,2	2 538,9	1 206,7
Variación porcentual						
Respecto a similar Trim. del año anterior	0,8	0,8	0,8	0,4	0,2	2,4

Fuente: Instituto Nacional de Estadística e Informática -Encuesta Permanente de Empleo.

Cuadro N° 09
Lima Metropolitana: Población ocupada por nivel de educación alcanzado
 Trimestre móvil: Junio-Julio-Agosto 05 -Junio-Julio-Agosto 15
 (Miles de personas)

Año/ Trimestre móvil	Total	Primaria 1/	Secundaria	Superior No Univers.	Superior Univers.
2005					
Jun-Jul-Ago	3 705,5	460,9	1 948,8	603,1	692,8
2006					
Jun-Jul-Ago	3 802,8	453,3	1 936,4	690,0	723,1
2007					
Jun-Jul-Ago	4 047,7	472,1	2 106,0	718,3	751,4
2008					
Jun-Jul-Ago	4 076,0	439,8	2 037,8	746,5	852,0
2009					
Jun-Jul-Ago	4 086,5	417,9	2 098,5	718,9	851,3
2010					
Jun-Jul-Ago	4 326,2	444,7	2 306,5	736,6	838,4
2011					
Jun-Jul-Ago	4 404,8	444,4	2 240,6	791,0	928,8
2012					
Nov-Dic11-Ene12	4 442,6	403,3	2 257,1	786,2	995,9
Dic11-Ene-Feb12	4 443,7	403,7	2 295,3	762,5	982,2
Ene-Feb-Mar	4 416,1	401,9	2 233,6	773,0	1 007,6
Feb-Mar-Abr	4 431,1	406,4	2 218,5	791,5	1 014,7
Mar-Abr-May	4 462,1	416,0	2 227,4	814,2	1 004,4
Abr-May-Jun	4 463,7	403,9	2 233,3	816,0	1 010,5
May-Jun-Jul	4 512,8	419,1	2 242,4	833,4	1 017,8
Jun-Jul-Ago	4 475,5	412,4	2 212,5	805,3	1 045,3
Jul-Ago-Set	4 508,3	422,0	2 227,5	804,8	1 054,0
Ago-Set-Oct	4 497,0	422,3	2 229,4	804,9	1 040,4
Set-Oct-Nov	4 554,6	438,0	2 241,8	826,6	1 048,2
Oct-Nov-Dic	4 566,0	425,8	2 291,3	828,2	1 020,7
2013					
Nov-Dic12-Ene13	4 525,0	421,4	2 248,2	807,5	1 047,9
Dic12-Ene-Feb13	4 533,4	428,9	2 277,7	785,8	1 041,0
Ene-Feb-Mar	4 552,0	434,2	2 285,2	781,1	1 051,5
Feb-Mar-Abr	4 615,8	439,2	2 319,3	793,6	1 063,7
Mar-Abr-May	4 589,9	425,7	2 315,7	806,8	1 041,7
Abr-May-Jun	4 580,8	422,9	2 296,0	817,9	1 044,0
May-Jun-Jul	4 607,9	420,0	2 333,4	829,3	1 025,3
Jun-Jul-Ago	4 607,2	415,8	2 282,1	852,4	1 056,9
Jul-Ago-Set	4 605,2	434,5	2 241,0	878,7	1 051,0
Ago-Set-Oct	4 616,7	446,3	2 222,1	902,3	1 046,1
Set-Oct-Nov	4 639,2	437,6	2 235,4	911,7	1 054,6
Oct-Nov-Dic	4 657,1	431,4	2 253,0	900,5	1 072,2
2014					
Nov-Dic13-Ene14	4 595,6	414,0	2 245,7	883,7	1 052,2
Dic13-Ene-Feb14	4 636,9	433,9	2 299,8	863,4	1 039,7
Ene-Feb-Mar	4 646,0	425,3	2 295,7	867,7	1 057,3
Feb-Mar-Abr	4 659,2	428,5	2 285,5	870,5	1 074,7
Mar-Abr-May	4 614,3	420,7	2 254,5	898,0	1 041,2
Abr-May-Jun	4 619,4	425,3	2 223,9	903,8	1 066,3
May-Jun-Jul	4 621,8	414,7	2 200,0	914,7	1 092,4
Jun-Jul-Ago	4 639,6	402,4	2 173,5	929,6	1 134,2
Jul-Ago-Set	4 619,3	396,2	2 156,9	937,8	1 128,4
Ago-Set-Oct	4 659,8	399,8	2 200,7	942,9	1 116,4
Set-Oct-Nov	4 696,5	405,9	2 211,2	943,7	1 135,7
Oct-Nov-Dic	4 695,9	396,5	2 226,3	930,2	1 142,9
2015					
Nov-Dic14-Ene15	4 635,7	390,2	2 180,7	940,6	1 124,2
Dic14-Ene-Feb15	4 626,3	369,7	2 196,5	931,4	1 128,7
Ene-Feb-Mar	4 649,0	365,7	2 185,9	974,6	1 122,7
Feb-Mar-Abr	4 656,5	355,0	2 236,3	940,6	1 124,6
Mar-Abr-May	4 633,4	371,7	2 248,5	934,8	1 078,4
Abr-May-Jun	4 638,3	377,6	2 285,4	903,5	1 071,8
May-Jun-Jul	4 672,2	380,7	2 265,1	908,2	1 118,3
Jun-Jul-Ago	4 677,8	374,1	2 271,7	903,4	1 128,7
Variación porcentual					
Respecto a similar Trim. del año anterior	0,8	-7,0	4,5 +	-2,8	-0,5

1/ Incluye Inicial y Sin nivel.

Fuente: Instituto Nacional de Estadística e Informática -Encuesta Permanente de Empleo.

Cuadro N° 10
Lima Metropolitana: Población ocupada por ramas de actividad
 Trimestre móvil: Junio-Julio-Agosto 05 -Junio-Julio-Agosto 15
 (Miles de personas)

Año/ Trimestre móvil	Total 1/	Manufactura	Construcción	Comercio	Servicios
2005					
Jun-Jul-Ago	3 705,5	578,4	226,1	861,4	1 988,1
2006					
Jun-Jul-Ago	3 802,8	621,2	216,6	885,9	2 033,1
2007					
Jun-Jul-Ago	4 047,7	730,2	247,6	882,7	2 122,9
2008					
Jun-Jul-Ago	4 076,0	669,6	279,9	900,5	2 151,1
2009					
Jun-Jul-Ago	4 086,5	640,3	262,4	872,7	2 254,3
2010					
Jun-Jul-Ago	4 326,2	692,9	324,3	932,6	2 319,4
2011					
Jun-Jul-Ago	4 404,8	735,0	318,7	933,8	2 359,8
2012					
Nov-Dic11-Ene12	4 442,6	726,0	288,9	974,2	2 392,7
Dic11-Ene-Feb12	4 443,7	713,8	307,2	993,8	2 366,7
Ene-Feb-Mar	4 416,1	684,8	330,7	968,2	2 362,3
Feb-Mar-Abr	4 431,1	699,5	340,8	947,0	2 370,9
Mar-Abr-May	4 462,1	718,2	328,8	954,3	2 387,3
Abr-May-Jun	4 463,7	711,7	316,4	962,1	2 405,2
May-Jun-Jul	4 512,8	742,6	315,8	960,2	2 426,6
Jun-Jul-Ago	4 475,5	735,4	299,7	953,6	2 410,6
Jul-Ago-Set	4 508,3	775,8	303,7	946,9	2 406,6
Ago-Set-Oct	4 497,0	771,7	311,0	940,0	2 404,3
Set-Oct-Nov	4 554,6	780,1	333,9	923,3	2 452,7
Oct-Nov-Dic	4 566,0	774,6	332,1	924,2	2 465,9
2013					
Nov-Dic12-Ene13	4 525,0	732,3	326,5	953,3	2 447,8
Dic12-Ene-Feb13	4 533,4	720,1	325,8	958,9	2 466,7
Ene-Feb-Mar	4 552,0	710,6	324,6	977,2	2 481,5
Feb-Mar-Abr	4 615,8	711,6	343,5	961,3	2 535,3
Mar-Abr-May	4 589,9	698,2	338,0	976,6	2 513,2
Abr-May-Jun	4 580,8	724,1	338,6	958,0	2 496,9
May-Jun-Jul	4 607,9	728,7	322,6	965,0	2 527,5
Jun-Jul-Ago	4 607,2	717,5	322,1	981,4	2 523,3
Jul-Ago-Set	4 605,2	714,9	319,7	984,8	2 529,1
Ago-Set-Oct	4 616,7	739,6	321,1	983,4	2 524,2
Set-Oct-Nov	4 639,2	760,3	337,7	949,3	2 540,4
Oct-Nov-Dic	4 657,1	743,2	337,6	993,3	2 524,9
2014					
Nov-Dic13-Ene14	4 595,6	714,3	346,8	1 003,0	2 468,8
Dic13-Ene-Feb14	4 636,9	723,6	348,5	1 024,3	2 485,3
Ene-Feb-Mar	4 646,0	732,1	353,9	1 020,2	2 483,1
Feb-Mar-Abr	4 659,2	707,6	349,8	1 021,8	2 521,7
Mar-Abr-May	4 614,3	676,6	359,2	1 014,6	2 505,1
Abr-May-Jun	4 619,4	693,0	363,5	972,3	2 539,8
May-Jun-Jul	4 621,8	698,0	366,2	954,0	2 555,5
Jun-Jul-Ago	4 639,6	721,6	346,3	953,2	2 566,8
Jul-Ago-Set	4 619,3	702,3	342,4	954,1	2 562,9
Ago-Set-Oct	4 659,8	722,7	357,0	977,1	2 547,1
Set-Oct-Nov	4 696,5	735,5	343,9	967,6	2 593,3
Oct-Nov-Dic	4 695,9	729,9	341,9	979,9	2 587,8
2015					
Nov-Dic14-Ene15	4 635,7	713,9	349,5	980,7	2 537,8
Dic14-Ene-Feb15	4 626,3	711,7	354,1	1 015,4	2 493,3
Ene-Feb-Mar	4 649,0	714,5	363,8	1 035,9	2 492,5
Feb-Mar-Abr	4 656,5	714,3	357,8	1 000,2	2 538,7
Mar-Abr-May	4 633,4	683,7	372,6	1 009,9	2 519,9
Abr-May-Jun	4 638,3	682,4	371,3	996,9	2 543,4
May-Jun-Jul	4 672,2	701,3	369,7	985,4	2 566,6
Jun-Jul-Ago	4 677,8	706,9	365,7	928,6	2 633,6
Variación porcentual					
Respecto a similar Trim. del año anterior	0,8	-2,0	5,6	-2,6	2,6

1/ El total incluye Otras actividades extractivas como: Agricultura, Pesca y Minería.

Fuente: Instituto Nacional de Estadística e Informática -Encuesta Permanente de Empleo.

Cuadro N° 11
Lima Metropolitana: Población ocupada por categoría de ocupación
 Trimestre móvil: Junio-Julio-Agosto 05 -Junio-Julio-Agosto 15
 (Miles de personas)

Año/ Trimestre móvil	Total	Categoría de ocupación			
		Asalariado 1/	Trabajador independiente 2/	Trabajador del hogar y otro	Trabajador familiar no remunerado
2005					
Jun-Jul-Ago	3 705,5	2 006,6	1 236,3	261,8	200,9
2006					
Jun-Jul-Ago	3 802,8	2 100,6	1 244,2	265,1	192,9
2007					
Jun-Jul-Ago	4 047,7	2 238,1	1 375,0	232,7	201,9
2008					
Jun-Jul-Ago	4 076,0	2 299,4	1 355,4	239,3	181,9
2009					
Jun-Jul-Ago	4 086,5	2 342,7	1 335,4	225,1	183,3
2010					
Jun-Jul-Ago	4 326,2	2 410,7	1 481,7	240,0	193,7
2011					
Jun-Jul-Ago	4 404,8	2 481,1	1 488,2	240,8	194,7
2012					
Nov-Dic11-Ene12	4 442,6	2 563,1	1 433,0	227,7	218,8
Dic11-Ene-Feb12	4 443,7	2 537,2	1 457,4	211,8	237,3
Ene-Feb-Mar	4 416,1	2 532,4	1 447,0	220,0	216,7
Feb-Mar-Abr	4 431,1	2 561,5	1 464,7	209,3	195,6
Mar-Abr-May	4 462,1	2 586,6	1 473,2	208,4	193,9
Abr-May-Jun	4 463,7	2 602,8	1 448,8	214,6	197,5
May-Jun-Jul	4 512,8	2 655,3	1 436,6	232,8	188,1
Jun-Jul-Ago	4 475,5	2 642,9	1 416,7	234,9	181,1
Jul-Ago-Set	4 508,3	2 661,2	1 434,8	231,1	181,3
Ago-Set-Oct	4 497,0	2 656,0	1 443,7	214,2	183,1
Set-Oct-Nov	4 554,6	2 681,4	1 480,0	215,2	177,9
Oct-Nov-Dic	4 566,0	2 717,1	1 463,8	210,8	174,2
2013					
Nov-Dic12-Ene13	4 525,0	2 682,2	1 434,1	206,7	201,9
Dic12-Ene-Feb13	4 533,4	2 660,6	1 444,8	206,0	221,9
Ene-Feb-Mar	4 552,0	2 638,5	1 462,0	207,4	244,1
Feb-Mar-Abr	4 615,8	2 665,7	1 500,3	225,2	224,6
Mar-Abr-May	4 589,9	2 646,7	1 502,2	217,6	223,4
Abr-May-Jun	4 580,8	2 618,9	1 531,8	209,0	221,1
May-Jun-Jul	4 607,9	2 642,2	1 527,0	198,3	240,4
Jun-Jul-Ago	4 607,2	2 651,6	1 523,8	201,4	230,3
Jul-Ago-Set	4 605,2	2 656,6	1 512,9	205,0	230,6
Ago-Set-Oct	4 616,7	2 661,0	1 539,1	196,7	219,9
Set-Oct-Nov	4 639,2	2 697,5	1 539,0	192,7	210,0
Oct-Nov-Dic	4 657,1	2 685,2	1 566,6	195,5	209,8
2014					
Nov-Dic13-Ene14	4 595,6	2 629,9	1 557,0	186,3	222,4
Dic13-Ene-Feb14	4 636,9	2 624,4	1 575,6	185,6	251,3
Ene-Feb-Mar	4 646,0	2 656,5	1 547,5	183,9	258,0
Feb-Mar-Abr	4 659,2	2 693,9	1 532,1	190,5	242,7
Mar-Abr-May	4 614,3	2 707,9	1 484,5	195,3	226,7
Abr-May-Jun	4 619,4	2 763,8	1 468,5	197,3	189,9
May-Jun-Jul	4 621,8	2 752,9	1 479,9	214,6	174,4
Jun-Jul-Ago	4 639,6	2 761,6	1 486,8	215,8	175,4
Jul-Ago-Set	4 619,3	2 730,1	1 476,3	219,8	193,1
Ago-Set-Oct	4 659,8	2 748,4	1 490,8	207,9	212,6
Set-Oct-Nov	4 696,5	2 803,0	1 483,8	196,8	213,0
Oct-Nov-Dic	4 695,9	2 779,5	1 509,4	196,2	210,7
2015					
Nov-Dic14-Ene15	4 635,7	2 743,9	1 487,2	183,6	221,0
Dic14-Ene-Feb15	4 626,3	2 712,2	1 500,4	184,4	229,4
Ene-Feb-Mar	4 633,4	3 177,5	1 872,2	109,5	182,2
Feb-Mar-Abr	4 656,5	2 753,3	1 485,6	204,9	212,6
Mar-Abr-May	4 633,4	2 702,1	1 515,5	210,1	205,7
Abr-May-Jun	4 638,3	2 704,3	1 535,4	198,1	200,6
May-Jun-Jul	4 672,2	2 746,0	1 521,0	196,7	208,6
Jun-Jul-Ago	4 677,8	2 788,5	1 490,9	200,1	198,4
Variación porcentual					
Respecto a similar Trím. del año anterior	0,8	1,0	0,3	-7,3	13,1

1/ Comprende: Empleados y Obreros.

2/ Incluye además a empleadores o patronos

Fuente: Instituto Nacional de Estadística e Informática - Encuesta Permanente de Empleo.

Cuadro N° 12
Lima Metropolitana: Población ocupada con y sin seguro de salud
 Trimestre móvil: Junio-Julio-Agosto 08 -Junio-Julio-Agosto 15
 (Miles de personas)

Año/ Trimestre móvil	Ocupados	Con seguro					Sin seguro
		Total	EsSalud	Seguro Privado de Salud	Ambos	Otro 1/	
2008							
Jun-Jul-Ago	4 076,0	1 749,1	1 241,4	154,8	122,7	230,1	2 327,0
2009							
Jun-Jul-Ago	4 086,5	1 970,6	1 377,5	92,1	133,7	367,4	2 115,9
2010							
Jun-Jul-Ago	4 326,2	2 246,8	1 495,3	86,9	128,5	536,1	2 079,4
2011							
Jun-Jul-Ago	4 404,8	2 241,0	1 618,1	84,0	157,1	381,8	2 163,8
2012							
Nov-Dic11-Ene12	4 442,6	2 387,0	1 606,2	101,9	199,1	479,9	2 055,5
Dic11-Ene-Feb12	4 443,7	2 382,4	1 601,0	100,0	187,1	494,3	2 061,4
Ene-Feb-Mar	4 416,1	2 391,5	1 599,4	118,7	208,9	464,5	2 024,6
Feb-Mar-Abr	4 431,1	2 390,6	1 613,1	124,7	205,5	447,3	2 040,5
Mar-Abr-May	4 462,1	2 418,7	1 650,5	128,5	195,8	444,0	2 043,4
Abr-May-Jun	4 463,7	2 430,0	1 680,7	123,6	183,7	441,9	2 033,7
May-Jun-Jul	4 512,8	2 495,5	1 688,7	127,5	181,1	498,2	2 017,3
Jun-Jul-Ago	4 475,5	2 495,3	1 655,5	130,6	191,2	518,0	1 980,2
Jul-Ago-Set	4 508,3	2 498,8	1 625,9	119,3	205,2	548,4	2 009,6
Ago-Set-Oct	4 497,0	2 518,1	1 613,3	113,8	206,5	584,5	1 979,0
Set-Oct-Nov	4 554,6	2 581,5	1 633,1	120,3	210,3	617,8	1 973,1
Oct-Nov-Dic	4 566,0	2 613,1	1 670,7	127,5	182,1	632,8	1 952,9
2013							
Nov-Dic12-Ene13	4 525,0	2 608,5	1 707,9	110,3	190,8	599,4	1 916,4
Dic12-Ene-Feb13	4 533,4	2 574,0	1 701,2	93,5	187,7	591,6	1 959,4
Ene-Feb-Mar	4 552,0	2 621,6	1 727,8	82,3	204,2	607,4	1 930,4
Feb-Mar-Abr	4 615,8	2 629,8	1 730,1	88,6	193,3	617,7	1 986,0
Mar-Abr-May	4 589,9	2 637,7	1 735,2	83,7	182,4	636,3	1 952,2
Abr-May-Jun	4 580,8	2 652,9	1 740,0	86,9	172,4	653,6	1 927,9
May-Jun-Jul	4 607,9	2 636,1	1 723,1	75,2	185,2	652,6	1 971,8
Jun-Jul-Ago	4 607,2	2 649,4	1 718,2	88,8	206,9	635,5	1 957,8
Jul-Ago-Set	4 605,2	2 675,7	1 718,0	88,4	216,0	653,3	1 929,5
Ago-Set-Oct	4 616,7	2 734,9	1 740,8	93,9	212,8	687,4	1 881,8
Set-Oct-Nov	4 639,2	2 789,7	1 795,8	89,6	206,0	698,2	1 849,5
Oct-Nov-Dic	4 657,1	2 805,3	1 810,0	93,6	194,9	706,7	1 851,8
2014							
Nov-Dic13-Ene14	4 595,6	2 836,4	1 805,5	97,5	181,2	752,2	1 759,2
Dic13-Ene-Feb14	4 636,9	2 863,3	1 802,9	102,0	157,5	801,0	1 773,5
Ene-Feb-Mar	4 646,0	2 897,3	1 793,3	103,5	168,3	832,3	1 748,7
Feb-Mar-Abr	4 659,2	2 949,9	1 851,3	105,9	180,5	812,2	1 709,3
Mar-Abr-May	4 614,3	2 939,4	1 820,3	105,2	190,8	823,2	1 674,9
Abr-May-Jun	4 619,4	2 935,0	1 816,0	100,9	192,5	825,6	1 684,4
May-Jun-Jul	4 621,8	2 938,4	1 809,8	100,3	202,2	826,0	1 683,4
Jun-Jul-Ago	4 639,6	2 957,2	1 820,9	109,7	216,2	810,4	1 682,4
Jul-Ago-Set	4 619,3	2 987,9	1 829,0	124,2	220,4	814,2	1 631,5
Ago-Set-Oct	4 659,8	3 021,0	1 800,1	123,3	222,8	874,8	1 638,7
Set-Oct-Nov	4 696,5	3 094,6	1 829,6	112,5	229,6	923,0	1 601,9
Oct-Nov-Dic	4 695,9	3 125,7	1 846,0	114,9	209,8	955,0	1 570,2
2015							
Nov-Dic14-Ene15	4 635,7	3 106,9	1 829,7	118,7	191,4	967,1	1 528,7
Dic14-Ene-Feb15	4 626,3	3 120,7	1 808,9	139,4	174,5	997,9	1 505,6
Ene-Feb-Mar	4 649,0	3 181,4	1 852,8	143,1	185,7	999,8	1 467,5
Feb-Mar-Abr	4 656,5	3 175,4	1 851,2	139,6	187,9	996,6	1 481,1
Mar-Abr-May	4 633,4	3 177,5	1 872,2	109,5	182,2	1 013,6	1 456,0
Abr-May-Jun	4 638,3	3 119,0	1 808,3	108,9	187,8	1 014,0	1 519,3
May-Jun-Jul	4 672,2	3 149,2	1 838,2	116,1	199,1	995,8	1 523,1
Jun-Jul-Ago	4 677,8	3 166,2	1 837,6	129,8	203,8	995,0	1 511,6
Variación porcentual							
Respecto a similar Trim. del año anterior	0,8	7,1	0,9	18,3	-5,7	22,8	-10,2

1/ Incluye otros tipos de seguro que no sea EsSalud, ni seguro privado de salud.

Fuente: Instituto Nacional de Estadística e Informática - Encuesta Permanente de Empleo.

Cuadro Nº 13
Lima Metropolitana: Población ocupada por categoría de ocupación y tamaño de empresa
 Trimestre móvil: Junio-Julio-Agosto 05 -Junio-Julio-Agosto 15
 (Miles de personas)

Año/ Trimestre móvil	Total	Categoría de Ocupación 1/		Tamaño de Empresa 2/ (Número de Trabajadores)		
		Independiente	Dependiente	De 1 a 10	De 11 a 50	De 51 y más
2005						
Jun-Jul-Ago	3 705,5	1 236,3	2 262,7	2 433,5	368,1	903,9
2006						
Jun-Jul-Ago	3 802,8	1 244,2	2 360,8	2 451,9	386,4	964,4
2007						
Jun-Jul-Ago	4 047,7	1 375,0	2 463,4	2 571,6	435,1	1 041,0
2008						
Jun-Jul-Ago	4 076,0	1 355,4	2 535,4	2 506,0	414,4	1 155,6
2009						
Jun-Jul-Ago	4 086,5	1 335,4	2 561,3	2 510,8	400,3	1 175,4
2010						
Jun-Jul-Ago	4 326,2	1 481,7	2 647,8	2 702,4	447,2	1 176,6
2011						
Jun-Jul-Ago	4 404,8	1 488,2	2 718,6	2 700,1	472,8	1 232,0
2012						
Nov-Dic11-Ene12	4 442,6	1 433,0	2 788,5	2 663,8	487,0	1 291,8
Dic11-Ene-Feb12	4 443,7	1 457,4	2 746,6	2 702,8	457,1	1 283,9
Ene-Feb-Mar	4 416,1	1 447,0	2 747,9	2 654,3	454,3	1 307,5
Feb-Mar-Abr	4 431,1	1 464,7	2 766,3	2 664,1	446,8	1 320,2
Mar-Abr-May	4 462,1	1 473,2	2 788,1	2 673,9	477,7	1 310,5
Abr-May-Jun	4 463,7	1 448,8	2 811,3	2 672,1	474,9	1 316,7
May-Jun-Jul	4 512,8	1 436,6	2 880,1	2 680,9	484,3	1 347,6
Jun-Jul-Ago	4 475,5	1 416,7	2 869,7	2 646,0	474,9	1 354,7
Jul-Ago-Set	4 508,3	1 434,8	2 886,1	2 675,9	490,7	1 341,8
Ago-Set-Oct	4 497,0	1 443,7	2 863,2	2 669,2	499,7	1 328,1
Set-Oct-Nov	4 554,6	1 480,0	2 890,5	2 714,6	494,2	1 345,9
Oct-Nov-Dic	4 566,0	1 463,8	2 921,4	2 721,0	512,5	1 332,5
2013						
Nov-Dic12-Ene13	4 525,0	1 434,1	2 884,8	2 699,5	485,4	1 340,1
Dic12-Ene-Feb13	4 533,4	1 444,8	2 860,3	2 755,7	467,5	1 310,2
Ene-Feb-Mar	4 552,0	1 462,0	2 837,6	2 774,9	448,7	1 328,5
Feb-Mar-Abr	4 615,8	1 500,3	2 884,0	2 810,3	458,9	1 346,7
Mar-Abr-May	4 589,9	1 502,2	2 861,1	2 762,8	466,9	1 360,2
Abr-May-Jun	4 580,8	1 531,8	2 825,9	2 765,2	449,1	1 366,5
May-Jun-Jul	4 607,9	1 527,0	2 838,5	2 778,9	461,4	1 367,7
Jun-Jul-Ago	4 607,2	1 523,8	2 850,3	2 762,8	454,5	1 389,9
Jul-Ago-Set	4 605,2	1 512,9	2 859,0	2 749,6	462,3	1 393,3
Ago-Set-Oct	4 616,7	1 539,1	2 851,4	2 744,3	476,4	1 396,0
Set-Oct-Nov	4 639,2	1 539,0	2 885,4	2 726,4	484,8	1 428,1
Oct-Nov-Dic	4 657,1	1 566,6	2 876,5	2 750,0	486,5	1 420,5
2014						
Nov-Dic13-Ene14	4 595,6	1 557,0	2 813,9	2 723,5	464,1	1 408,0
Dic13-Ene-Feb14	4 636,9	1 575,6	2 804,9	2 777,0	469,8	1 390,1
Ene-Feb-Mar	4 646,0	1 547,5	2 833,4	2 792,8	476,1	1 377,1
Feb-Mar-Abr	4 659,2	1 532,1	2 876,4	2 786,6	481,5	1 391,1
Mar-Abr-May	4 614,3	1 484,5	2 896,1	2 738,8	495,3	1 380,2
Abr-May-Jun	4 619,4	1 468,5	2 956,2	2 691,1	499,1	1 429,3
May-Jun-Jul	4 621,8	1 479,9	2 962,9	2 686,7	491,3	1 443,8
Jun-Jul-Ago	4 639,6	1 486,8	2 972,6	2 703,7	486,2	1 449,8
Jul-Ago-Set	4 619,3	1 476,3	2 944,0	2 700,1	472,3	1 446,9
Ago-Set-Oct	4 659,8	1 490,8	2 952,6	2 759,6	451,8	1 448,3
Set-Oct-Nov	4 696,5	1 483,8	2 996,9	2 755,4	450,6	1 490,5
Oct-Nov-Dic	4 695,9	1 509,4	2 971,7	2 774,5	446,5	1 474,9
2015						
Nov-Dic14-Ene15	4 635,7	1 487,2	2 920,4	2 730,1	446,1	1 459,4
Dic14-Ene-Feb15	4 626,3	1 500,4	2 887,5	2 759,3	434,8	1 432,2
Ene-Feb-Mar	4 649,0	1 499,4	2 910,0	2 768,3	443,1	1 437,5
Feb-Mar-Abr	4 656,5	1 485,6	2 950,0	2 762,5	463,0	1 431,0
Mar-Abr-May	4 633,4	1 515,5	2 905,5	2 765,1	457,8	1 410,6
Abr-May-Jun	4 638,3	1 535,4	2 897,7	2 760,1	472,4	1 405,8
May-Jun-Jul	4 672,2	1 521,0	2 939,2	2 747,5	486,6	1 438,1
Jun-Jul-Ago	4 677,8	1 490,9	2 986,6	2 724,3	508,1	1 445,4
Variación porcentual						
Respecto a similar Trim. del año anterior	0,8	0,3	0,5	0,8	4,5	-0,3

1/ El total incluye a los trabajadores familiares no remunerados.

2/ El total incluye a los que no especificaron número de trabajadores de la empresa.

Fuente: Instituto Nacional de Estadística e Informática -Encuesta Permanente de Empleo.

Cuadro N° 14
Lima Metropolitana: Población ocupada por rango de horas trabajadas por semana
 Trimestre móvil: Junio-Julio-Agosto 05 -Junio-Julio-Agosto 15
 (Miles de personas)

Año/ Trimestre móvil	Rango de horas									
	Total	1 - 10	11 - 20	21 - 30	31 - 40	41-50	51-60	61-70	71-80	81 y más
2005										
Jun-Jul-Ago	3 705,5	232,9	236,4	388,1	451,5	761,3	679,9	343,6	334,7	277,1
2006										
Jun-Jul-Ago	3 802,8	198,4	241,5	409,3	523,6	845,3	639,9	347,9	318,2	278,6
2007										
Jun-Jul-Ago	4 047,7	255,8	262,2	387,2	564,9	892,3	723,2	376,3	327,3	258,4
2008										
Jun-Jul-Ago	4 076,0	251,7	265,2	415,4	578,8	978,7	708,1	356,5	303,5	218,0
2009										
Jun-Jul-Ago	4 086,5	261,6	279,0	405,6	569,8	984,7	666,3	334,2	350,9	234,4
2010										
Jun-Jul-Ago	4 326,2	241,1	293,6	394,9	610,5	1 032,7	777,8	332,0	395,4	248,1
2011										
Jun-Jul-Ago	4 404,8	208,3	277,9	383,9	611,9	1 110,8	800,6	416,6	392,4	202,4
2012										
Nov-Dic11-Ene12	4 442,6	230,7	267,9	364,2	646,8	1 129,7	775,7	379,0	427,6	221,1
Dic11-Ene-Feb12	4 443,7	261,1	267,9	346,6	632,0	1 121,2	782,3	377,3	418,9	236,4
Ene-Feb-Mar	4 416,1	257,1	250,2	333,5	622,5	1 176,7	800,1	374,6	383,4	217,9
Feb-Mar-Abr	4 431,1	245,9	242,1	374,5	636,6	1 166,9	792,5	363,5	388,0	221,0
Mar-Abr-May	4 462,1	236,8	253,7	403,8	662,1	1 169,6	768,4	374,8	366,8	226,1
Abr-May-Jun	4 463,7	244,5	261,4	408,9	659,7	1 150,2	759,4	366,4	382,4	230,8
May-Jun-Jul	4 512,8	247,5	274,0	384,6	637,1	1 211,7	774,1	389,0	363,6	231,2
Jun-Jul-Ago	4 475,5	254,7	272,2	359,8	636,5	1 220,4	774,8	375,5	373,0	208,7
Jul-Ago-Set	4 508,3	268,4	283,3	390,5	643,2	1 224,3	781,6	368,7	345,9	202,5
Ago-Set-Oct	4 497,0	266,6	275,8	397,4	685,1	1 204,5	788,8	363,4	323,9	191,5
Set-Oct-Nov	4 554,6	244,9	259,8	424,3	716,3	1 217,2	821,7	367,2	307,6	195,6
Oct-Nov-Dic	4 566,0	216,4	241,7	395,5	728,8	1 257,9	868,4	371,4	308,2	177,5
2013										
Nov-Dic12-Ene13	4 525,0	238,5	244,3	414,4	758,6	1 224,9	826,2	344,4	313,2	160,6
Dic12-Ene-Feb13	4 533,4	247,0	243,7	401,6	722,6	1 256,7	835,4	353,4	312,1	160,8
Ene-Feb-Mar	4 552,0	247,6	244,1	408,8	737,4	1 220,3	829,4	376,1	318,3	169,9
Feb-Mar-Abr	4 615,8	209,3	243,1	399,9	707,8	1 273,9	893,3	381,6	324,9	182,0
Mar-Abr-May	4 589,9	178,3	247,2	397,4	752,4	1 234,8	885,0	366,6	355,4	173,0
Abr-May-Jun	4 580,8	170,2	266,9	389,3	716,9	1 261,1	881,2	362,2	374,0	159,0
May-Jun-Jul	4 607,9	182,4	269,2	365,5	733,9	1 281,1	890,6	366,4	369,3	149,5
Jun-Jul-Ago	4 607,2	226,2	274,4	380,5	742,5	1 254,1	864,8	374,2	338,2	152,3
Jul-Ago-Set	4 605,2	246,1	262,9	383,5	771,4	1 222,3	861,4	381,0	300,0	176,5
Ago-Set-Oct	4 616,7	249,1	271,0	380,5	762,9	1 244,7	830,7	395,6	299,7	182,5
Set-Oct-Nov	4 639,2	226,1	265,3	386,2	746,5	1 307,8	829,1	406,6	295,1	176,6
Oct-Nov-Dic	4 657,1	210,5	278,1	394,6	711,3	1 333,3	830,3	404,8	319,1	175,0
2014										
Nov-Dic13-Ene14	4 595,6	233,5	286,5	423,7	731,0	1 248,2	802,5	399,0	304,6	166,7
Dic13-Ene-Feb14	4 636,9	252,0	287,2	395,5	716,6	1 282,1	811,8	394,6	304,5	192,6
Ene-Feb-Mar	4 646,0	275,4	284,2	400,7	728,6	1 321,7	777,9	393,0	290,3	174,2
Feb-Mar-Abr	4 659,2	257,0	270,2	423,8	720,4	1 359,5	763,9	395,2	288,8	180,4
Mar-Abr-May	4 614,3	236,9	287,7	424,1	789,8	1 299,9	745,4	386,3	284,3	159,9
Abr-May-Jun	4 619,4	229,4	270,6	423,1	820,1	1 316,1	742,6	367,7	279,5	170,3
May-Jun-Jul	4 621,8	222,4	262,3	378,9	809,8	1 343,7	768,1	363,3	292,8	180,7
Jun-Jul-Ago	4 639,6	240,5	259,0	416,4	783,1	1 363,1	746,8	361,1	301,7	167,9
Jul-Ago-Set	4 619,3	233,8	261,3	399,3	788,9	1 351,8	740,6	356,1	311,9	175,7
Ago-Set-Oct	4 659,8	209,8	253,5	413,4	796,4	1 379,2	766,5	365,8	303,4	171,8
Set-Oct-Nov	4 696,5	186,5	240,2	388,4	779,3	1 446,1	799,4	375,7	295,6	185,3
Oct-Nov-Dic	4 695,9	172,8	239,3	416,3	803,7	1 408,8	791,6	388,2	301,3	173,9
2015										
Nov-Dic14-Ene15	4 635,7	202,6	250,0	392,1	796,1	1 388,8	754,9	383,9	294,5	172,7
Dic14-Ene-Feb15	4 626,3	216,1	255,5	360,6	755,8	1 382,1	761,8	404,2	320,7	169,5
Ene-Feb-Mar	4 649,0	221,8	258,9	352,6	742,0	1 382,4	806,5	406,0	315,0	163,9
Feb-Mar-Abr	4 656,5	197,2	269,6	396,4	730,7	1 363,9	806,2	412,7	325,4	154,5
Mar-Abr-May	4 633,4	182,7	257,5	432,4	811,3	1 353,8	773,1	379,8	295,0	147,9
Abr-May-Jun	4 638,3	186,8	250,5	425,0	804,6	1 412,9	763,9	372,9	289,3	132,5
May-Jun-Jul	4 672,2	183,9	237,6	401,4	841,4	1 478,4	780,7	362,4	269,8	116,6
Jun-Jul-Ago	4 677,8	186,7	243,2	431,2	839,1	1 457,2	783,5	361,7	265,4	109,9
Variación porcentual										
Respecto a similar Trim. del año anterior	0,8	-22,4 +++	-6,1	3,6	7,2	6,9 ++	4,9	0,2	-12,1 +	-34,6 +++

Fuente: Instituto Nacional de Estadística e Informática -Encuesta Permanente de Empleo.

Cuadro N° 15
Lima Metropolitana: Población ocupada por sector económico y tamaño de empresa
 Trimestre móvil: Junio-Julio-Agosto 05 -Junio-Julio-Agosto 15
 (Miles de personas)

Año/ Trimestre móvil	Total	Total		Bienes			Servicios		
		De 1 a 50 trabajadores	51 y más trabajadores	Total	De 1 a 50 trabajadores	51 y más trabajadores	Total	De 1 a 50 trabajadores	51 y más trabajadores
2005									
Jun-Jul-Ago	3 705,5	2 801,6	903,9	856,0	638,8	217,2	2 849,5	2 162,8	686,7
2006									
Jun-Jul-Ago	3 802,8	2 838,4	964,4	883,8	647,3	236,5	2 919,0	2 191,1	727,9
2007									
Jun-Jul-Ago	4 047,7	3 006,7	1 041,0	1 042,1	766,8	275,3	3 005,7	2 239,9	765,7
2008									
Jun-Jul-Ago	4 076,0	2 920,4	1 155,6	1 024,5	722,4	302,1	3 051,6	2 198,1	853,5
2009									
Jun-Jul-Ago	4 086,5	2 911,1	1 175,4	959,5	678,7	280,8	3 127,0	2 232,4	894,6
2010									
Jun-Jul-Ago	4 326,2	3 149,6	1 176,6	1 074,2	745,9	328,3	3 252,0	2 403,7	848,3
2011									
Jun-Jul-Ago	4 404,8	3 172,8	1 232,0	1 111,1	767,2	343,9	3 293,7	2 405,6	888,1
2012									
Nov-Dic11-Ene12	4 442,6	3 150,8	1 291,8	1 075,7	743,8	331,9	3 366,9	2 407,0	959,9
Dic11-Ene-Feb12	4 443,7	3 159,8	1 283,9	1 083,2	758,2	325,0	3 360,5	2 401,7	958,9
Ene-Feb-Mar	4 416,1	3 108,6	1 307,5	1 085,6	746,6	339,0	3 330,5	2 361,9	968,5
Feb-Mar-Abr	4 431,1	3 110,9	1 320,2	1 113,3	764,0	349,3	3 317,9	2 346,9	971,0
Mar-Abr-May	4 462,1	3 151,6	1 310,5	1 117,9	769,2	348,8	3 341,5	2 381,5	960,0
Abr-May-Jun	4 463,7	3 147,0	1 316,7	1 096,3	752,3	344,1	3 367,3	2 394,7	972,6
May-Jun-Jul	4 512,8	3 165,2	1 347,6	1 126,0	758,4	367,6	3 386,8	2 406,8	980,0
Jun-Jul-Ago	4 475,5	3 120,8	1 354,7	1 111,3	745,1	366,2	3 364,3	2 375,7	988,5
Jul-Ago-Set	4 508,3	3 166,5	1 341,8	1 154,8	786,2	368,6	3 353,6	2 380,3	973,2
Ago-Set-Oct	4 497,0	3 168,9	1 328,1	1 152,8	795,9	356,8	3 344,3	2 373,0	971,3
Set-Oct-Nov	4 554,6	3 208,7	1 345,9	1 178,6	822,2	356,3	3 376,0	2 386,5	989,5
Oct-Nov-Dic	4 566,0	3 233,5	1 332,5	1 175,9	833,0	342,9	3 390,1	2 400,5	989,6
2013									
Nov-Dic12-Ene13	4 525,0	3 184,9	1 340,1	1 123,9	798,2	325,7	3 401,1	2 386,8	1 014,3
Dic12-Ene-Feb13	4 533,4	3 223,2	1 310,2	1 107,8	793,2	314,6	3 425,6	2 430,0	995,6
Ene-Feb-Mar	4 552,0	3 223,6	1 328,5	1 093,3	767,0	326,3	3 458,8	2 456,6	1 002,1
Feb-Mar-Abr	4 615,8	3 269,1	1 346,7	1 119,2	776,6	342,7	3 496,6	2 492,5	1 004,0
Mar-Abr-May	4 589,9	3 229,7	1 360,2	1 100,2	749,9	350,2	3 489,8	2 479,8	1 010,0
Abr-May-Jun	4 580,8	3 214,2	1 366,5	1 125,9	764,2	361,7	3 454,9	2 450,0	1 004,8
May-Jun-Jul	4 607,9	3 240,3	1 367,7	1 115,4	763,8	351,5	3 492,5	2 476,4	1 016,1
Jun-Jul-Ago	4 607,2	3 217,3	1 389,9	1 102,5	751,5	351,0	3 504,7	2 465,8	1 038,9
Jul-Ago-Set	4 605,2	3 211,9	1 393,3	1 091,3	745,3	346,0	3 513,8	2 466,6	1 047,3
Ago-Set-Oct	4 616,7	3 220,7	1 396,0	1 109,1	758,9	350,2	3 507,6	2 461,8	1 045,8
Set-Oct-Nov	4 639,2	3 211,1	1 428,1	1 149,5	790,7	358,7	3 489,7	2 420,4	1 069,3
Oct-Nov-Dic	4 657,1	3 236,5	1 420,5	1 138,9	788,4	350,5	3 518,2	2 448,2	1 070,0
2014									
Nov-Dic13-Ene14	4 595,6	3 187,6	1 408,0	1 123,8	764,2	359,6	3 471,7	2 423,4	1 048,4
Dic13-Ene-Feb14	4 636,9	3 246,8	1 390,1	1 127,2	770,8	356,4	3 509,7	2 476,0	1 033,7
Ene-Feb-Mar	4 646,0	3 268,8	1 377,1	1 142,7	780,9	361,8	3 503,3	2 487,9	1 015,4
Feb-Mar-Abr	4 659,2	3 268,1	1 391,1	1 115,7	759,3	356,3	3 543,5	2 508,8	1 034,7
Mar-Abr-May	4 614,3	3 234,1	1 380,2	1 094,7	743,4	351,3	3 519,6	2 490,7	1 028,9
Abr-May-Jun	4 619,4	3 190,1	1 429,3	1 107,4	749,1	358,3	3 512,0	2 441,0	1 071,0
May-Jun-Jul	4 621,8	3 178,0	1 443,8	1 112,3	756,5	355,8	3 509,5	2 421,4	1 088,1
Jun-Jul-Ago	4 639,6	3 189,8	1 449,8	1 119,6	772,7	346,8	3 520,1	2 417,1	1 103,0
Jul-Ago-Set	4 619,3	3 172,4	1 446,9	1 102,2	764,3	337,9	3 517,1	2 408,1	1 108,9
Ago-Set-Oct	4 659,8	3 211,4	1 448,3	1 135,6	799,3	336,2	3 524,2	2 412,1	1 112,1
Set-Oct-Nov	4 696,5	3 206,0	1 490,5	1 135,6	790,2	345,4	3 560,9	2 415,8	1 145,1
Oct-Nov-Dic	4 695,9	3 221,0	1 474,9	1 128,2	793,2	335,0	3 567,7	2 427,8	1 139,9
2015									
Nov-Dic14-Ene15	4 635,7	3 176,2	1 459,4	1 117,1	775,4	341,8	3 518,5	2 400,9	1 117,7
Dic14-Ene-Feb15	4 626,3	3 194,1	1 432,2	1 117,6	769,1	348,4	3 508,8	2 425,0	1 083,8
Ene-Feb-Mar	4 649,0	3 211,4	1 437,5	1 120,5	763,0	357,6	3 528,4	2 448,5	1 079,9
Feb-Mar-Abr	4 656,5	3 225,5	1 431,0	1 117,6	773,6	344,0	3 538,9	2 451,9	1 087,0
Mar-Abr-May	4 633,4	3 222,9	1 410,6	1 103,6	778,6	325,1	3 529,8	2 444,3	1 085,5
Abr-May-Jun	4 638,3	3 232,5	1 405,8	1 098,0	788,9	309,1	3 540,3	2 443,6	1 096,7
May-Jun-Jul	4 672,2	3 234,1	1 438,1	1 120,2	793,6	326,7	3 552,0	2 440,6	1 111,4
Jun-Jul-Ago	4 677,8	3 232,4	1 445,4	1 115,7	784,8	330,9	3 562,2	2 447,6	1 114,5
Variación porcentual									
Respecto a similar Trim. del año anterior	0,8	1,3	-0,3	-0,4	1,6	-4,6	1,2	1,3	1,1

Nota: Servicios comprende el sector terciario (comercio, restaurantes, hoteles, transportes y comunicaciones y otros servicios).

Fuente: Instituto Nacional de Estadística e Informática -Encuesta Permanente de Empleo.

Cuadro N° 16
Lima Metropolitana: Población ocupada en Micro y Pequeñas Empresa-MYPE y en Medianas y
Grandes Empresas-NO MYPE del sector Servicios por nivel de educación alcanzado
 Trimestre móvil: Junio-Julio-Agosto 05 -Junio-Julio-Agosto 15
 (Miles de personas)

Año/ Trimestre móvil	Total	De 1 a 50 trabajadores			51 y más trabajadores		
		Total	Hasta secundaria	Superior	Total	Hasta secundaria	Superior
2005							
Jun-Jul-Ago	2 849,5	2 162,8	1 562,2	600,7	686,7	222,4	464,3
2006							
Jun-Jul-Ago	2 919,0	2 191,1	1 530,3	660,8	727,9	236,5	491,4
2007							
Jun-Jul-Ago	3 005,7	2 239,9	1 553,2	686,7	765,7	280,5	485,2
2008							
Jun-Jul-Ago	3 051,6	2 198,1	1 510,8	687,2	853,5	242,4	611,1
2009							
Jun-Jul-Ago	3 127,0	2 232,4	1 557,0	675,4	894,6	279,8	614,8
2010							
Jun-Jul-Ago	3 252,0	2 403,7	1 677,5	726,2	848,3	296,3	552,0
2011							
Jun-Jul-Ago	3 293,7	2 405,6	1 658,5	747,0	888,1	263,3	624,8
2012							
Nov-Dic11-Ene12	3 366,9	2 407,0	1 629,2	777,8	959,9	288,9	671,0
Dic11-Ene-Feb12	3 360,5	2 401,7	1 655,2	746,4	958,9	295,7	663,2
Ene-Feb-Mar	3 330,5	2 361,9	1 601,4	760,6	968,5	287,9	680,6
Feb-Mar-Abr	3 317,9	2 346,9	1 566,3	780,6	971,0	290,8	680,2
Mar-Abr-May	3 341,5	2 381,5	1 582,5	799,0	960,0	296,3	663,7
Abr-May-Jun	3 367,3	2 394,7	1 595,3	799,4	972,6	300,3	672,3
May-Jun-Jul	3 386,8	2 406,8	1 592,8	814,0	980,0	296,7	683,3
Jun-Jul-Ago	3 364,3	2 375,7	1 569,6	806,1	988,5	281,7	706,8
Jul-Ago-Set	3 353,6	2 380,3	1 586,4	793,9	973,2	270,2	703,1
Ago-Set-Oct	3 344,3	2 373,0	1 591,5	781,4	971,3	266,9	704,5
Set-Oct-Nov	3 376,0	2 386,5	1 597,1	789,4	989,5	273,9	715,6
Oct-Nov-Dic	3 390,1	2 400,5	1 612,8	787,6	989,6	292,5	697,2
2013							
Nov-Dic12-Ene13	3 401,1	2 386,8	1 605,3	781,4	1 014,3	293,9	720,5
Dic12-Ene-Feb13	3 425,6	2 430,0	1 648,0	782,0	995,6	298,5	697,0
Ene-Feb-Mar	3 458,8	2 456,6	1 667,8	788,9	1 002,1	292,3	709,9
Feb-Mar-Abr	3 496,6	2 492,5	1 686,9	805,6	1 004,0	299,2	704,8
Mar-Abr-May	3 489,8	2 479,8	1 682,1	797,6	1 010,0	303,0	707,1
Abr-May-Jun	3 454,9	2 450,0	1 656,5	793,6	1 004,8	295,3	709,5
May-Jun-Jul	3 492,5	2 476,4	1 682,4	794,0	1 016,1	307,7	708,5
Jun-Jul-Ago	3 504,7	2 465,8	1 641,3	824,5	1 038,9	305,1	733,7
Jul-Ago-Set	3 513,8	2 466,6	1 631,5	835,0	1 047,3	317,1	730,2
Ago-Set-Oct	3 507,6	2 461,8	1 619,9	841,9	1 045,8	314,9	730,9
Set-Oct-Nov	3 489,7	2 420,4	1 587,5	832,9	1 069,3	327,4	741,9
Oct-Nov-Dic	3 518,2	2 448,2	1 594,6	853,5	1 070,0	323,0	747,0
2014							
Nov-Dic13-Ene14	3 471,7	2 423,4	1 584,4	838,9	1 048,4	321,5	726,9
Dic13-Ene-Feb14	3 509,7	2 476,0	1 643,6	832,4	1 033,7	325,4	708,4
Ene-Feb-Mar	3 503,3	2 487,9	1 633,4	854,5	1 015,4	321,6	693,8
Feb-Mar-Abr	3 543,5	2 508,8	1 622,2	886,5	1 034,7	326,0	708,7
Mar-Abr-May	3 519,6	2 490,7	1 597,2	893,5	1 028,9	328,5	700,4
Abr-May-Jun	3 512,0	2 441,0	1 565,7	875,3	1 071,0	327,8	743,1
May-Jun-Jul	3 509,5	2 421,4	1 560,5	860,9	1 088,1	310,5	777,5
Jun-Jul-Ago	3 520,1	2 417,1	1 539,4	877,7	1 103,0	304,8	798,1
Jul-Ago-Set	3 517,1	2 408,1	1 527,6	880,5	1 108,9	303,0	806,0
Ago-Set-Oct	3 524,2	2 412,1	1 541,8	870,3	1 112,1	311,1	801,0
Set-Oct-Nov	3 560,9	2 415,8	1 552,1	863,7	1 145,1	314,4	830,7
Oct-Nov-Dic	3 567,7	2 427,8	1 557,0	870,7	1 139,9	321,6	818,4
2015							
Nov-Dic14-Ene15	3 518,5	2 400,9	1 523,2	877,7	1 117,7	315,5	802,2
Dic14-Ene-Feb15	3 508,8	2 425,0	1 526,9	898,1	1 083,8	318,5	765,3
Ene-Feb-Mar	3 528,4	2 448,5	1 538,4	910,0	1 079,9	301,0	779,0
Feb-Mar-Abr	3 538,9	2 451,9	1 558,6	893,3	1 087,0	320,8	766,2
Mar-Abr-May	3 529,8	2 444,3	1 587,1	857,2	1 085,5	313,2	772,3
Abr-May-Jun	3 540,3	2 443,6	1 594,4	849,2	1 096,7	332,1	764,7
May-Jun-Jul	3 552,0	2 440,6	1 566,4	874,2	1 111,4	316,0	795,4
Jun-Jul-Ago	3 562,2	2 447,6	1 566,7	880,9	1 114,5	325,4	789,1
Variación porcentual							
Respecto a similar Trim. del año anterior	1,2	1,3	1,8	0,4	1,1	6,8	-1,1

Fuente: Instituto Nacional de Estadística e Informática - Encuesta Permanente de Empleo.

Cuadro N° 17
Lima Metropolitana: Tasa neta de participación en la actividad económica por sexo y grupos de edad
 Trimestre móvil: Junio-Julio-Agosto 05 -Junio-Julio-Agosto 15
 (Porcentaje)

Año/ Trimestre móvil	Total	Sexo		Grupos de edad		
		Hombre	Mujer	De 14 a 24 años	De 25 a 44 años	De 45 y más años
2005						
Jun-Jul-Ago	60,3	70,5	50,8	44,7	76,7	52,3
2006						
Jun-Jul-Ago	60,8	69,7	52,4	44,1	77,6	53,5
2007						
Jun-Jul-Ago	63,5	73,5	54,2	48,6	79,6	55,3
2008						
Jun-Jul-Ago	62,8	73,2	53,1	45,5	79,4	56,6
2009						
Jun-Jul-Ago	61,9	71,2	53,1	42,8	79,7	55,8
2010						
Jun-Jul-Ago	64,3	73,0	56,2	44,2	81,0	61,3
2011						
Jun-Jul-Ago	64,3	74,1	55,2	45,5	81,5	59,0
2012						
Nov-Dic11-Ene12	64,4	73,5	55,9	46,1	80,7	59,7
Dic11-Ene-Feb12	64,3	73,5	55,7	47,1	79,9	59,6
Ene-Feb-Mar	63,8	73,1	55,2	46,3	79,4	59,5
Feb-Mar-Abr	63,9	73,7	54,8	45,3	80,2	59,7
Mar-Abr-May	64,3	73,8	55,4	45,0	81,4	59,5
Abr-May-Jun	64,2	73,8	55,3	44,8	81,4	59,5
May-Jun-Jul	64,8	74,3	56,0	46,0	81,9	59,6
Jun-Jul-Ago	64,2	73,9	55,1	44,6	81,4	59,8
Jul-Ago-Set	64,6	74,2	55,6	45,1	81,8	59,8
Ago-Set-Oct	64,3	74,0	55,3	44,8	81,9	59,1
Set-Oct-Nov	65,0	74,4	56,2	45,7	82,4	60,1
Oct-Nov-Dic	65,1	75,0	55,8	46,6	82,2	59,5
2013						
Nov-Dic12-Ene13	64,4	74,2	55,3	46,0	81,3	59,1
Dic12-Ene-Feb13	64,4	74,9	54,7	47,1	80,6	58,9
Ene-Feb-Mar	64,6	74,3	55,5	47,0	80,7	59,5
Feb-Mar-Abr	65,4	74,7	56,7	47,0	81,9	60,8
Mar-Abr-May	65,0	74,4	56,2	45,7	82,1	60,2
Abr-May-Jun	64,7	74,3	55,8	44,1	82,4	60,7
May-Jun-Jul	65,0	74,6	56,0	44,3	82,7	61,1
Jun-Jul-Ago	64,9	73,8	56,6	43,4	83,3	60,8
Jul-Ago-Set	64,8	73,5	56,6	43,0	83,3	60,7
Ago-Set-Oct	64,8	73,9	56,4	43,6	83,2	60,5
Set-Oct-Nov	65,1	74,0	56,7	43,1	83,3	61,7
Oct-Nov-Dic	65,2	74,0	57,0	43,5	82,7	62,8
2014						
Nov-Dic13-Ene14	64,3	72,9	56,2	42,9	81,7	61,4
Dic13-Ene-Feb14	64,7	73,9	56,2	45,1	81,0	61,8
Ene-Feb-Mar	64,8	74,5	55,7	46,1	80,6	61,3
Feb-Mar-Abr	64,9	74,2	56,1	44,7	81,4	62,0
Mar-Abr-May	64,1	73,5	55,4	42,0	81,7	62,0
Abr-May-Jun	64,1	73,2	55,6	41,3	82,3	61,8
May-Jun-Jul	64,0	73,4	55,3	40,5	82,7	61,8
Jun-Jul-Ago	64,2	73,3	55,7	41,3	82,7	61,5
Jul-Ago-Set	63,8	73,0	55,3	40,1	82,8	61,2
Ago-Set-Oct	64,3	72,8	56,3	41,0	82,8	62,0
Set-Oct-Nov	64,7	73,0	56,9	41,6	83,1	62,4
Oct-Nov-Dic	64,6	72,7	57,0	40,9	83,2	62,6
2015						
Nov-Dic14-Ene15	63,7	72,4	55,5	41,9	81,4	60,9
Dic14-Ene-Feb15	63,4	72,1	55,4	42,4	80,9	60,3
Ene-Feb-Mar	63,7	72,4	55,5	43,5	80,4	60,5
Feb-Mar-Abr	63,7	72,1	55,7	42,5	81,3	60,2
Mar-Abr-May	63,3	72,1	55,0	40,5	82,0	60,1
Abr-May-Jun	63,2	71,8	55,2	39,8	82,0	60,7
May-Jun-Jul	63,6	72,7	55,1	40,5	81,9	61,5
Jun-Jul-Ago	63,6	72,6	55,2	40,7	81,4	61,8
Variación absoluta						
Respecto a similar Trim. del año anterior	-0,6	-0,7	-0,5	-0,6	-1,3	0,3

Fuente: Instituto Nacional de Estadística e Informática -Encuesta Permanente de Empleo.

Cuadro N° 18
Lima Metropolitana: Tasa neta de participación en la actividad económica por nivel de educación
 Trimestre móvil: Junio-Julio-Agosto 05 -Junio-Julio-Agosto 15
 (Porcentaje)

Año/ Trimestre móvil	Total	Nivel de educación			
		Primaria 1/	Secundaria	Sup. No Univers.	Sup. Univers.
2005					
Jun-Jul-Ago	60,3	50,1	57,9	71,5	67,9
2006					
Jun-Jul-Ago	60,8	50,2	57,7	74,4	67,5
2007					
Jun-Jul-Ago	63,5	52,0	60,9	75,2	71,4
2008					
Jun-Jul-Ago	62,8	49,7	58,6	77,7	73,1
2009					
Jun-Jul-Ago	61,9	48,9	58,8	74,5	70,0
2010					
Jun-Jul-Ago	64,3	53,1	61,1	78,1	71,8
2011					
Jun-Jul-Ago	64,3	52,7	60,9	78,3	70,8
2012					
Nov-Dic11-Ene12	64,4	50,5	61,8	76,9	69,7
Dic11-Ene-Feb12	64,3	50,7	62,1	75,4	70,0
Ene-Feb-Mar	63,8	51,0	61,0	75,5	69,7
Feb-Mar-Abr	63,9	51,0	60,8	75,9	70,5
Mar-Abr-May	64,3	51,1	61,0	77,4	70,5
Abr-May-Jun	64,2	50,8	61,1	76,9	70,1
May-Jun-Jul	64,8	51,3	61,8	76,9	71,1
Jun-Jul-Ago	64,2	50,9	61,2	75,7	70,5
Jul-Ago-Set	64,6	51,0	61,4	75,9	71,8
Ago-Set-Oct	64,3	50,6	61,0	76,9	71,5
Set-Oct-Nov	65,0	52,1	61,2	78,6	72,3
Oct-Nov-Dic	65,1	51,3	61,8	79,5	71,2
2013					
Nov-Dic12-Ene13	64,4	50,6	61,2	78,3	70,6
Dic12-Ene-Feb13	64,4	51,7	61,6	77,6	69,6
Ene-Feb-Mar	64,6	52,8	61,6	77,2	70,0
Feb-Mar-Abr	65,4	53,1	62,0	79,2	71,7
Mar-Abr-May	65,0	51,8	61,5	79,3	71,3
Abr-May-Jun	64,7	51,9	61,0	79,3	71,2
May-Jun-Jul	65,0	53,1	61,7	78,8	70,2
Jun-Jul-Ago	64,9	53,2	61,1	78,5	70,6
Jul-Ago-Set	64,8	54,3	60,7	78,5	70,3
Ago-Set-Oct	64,8	54,5	60,3	79,0	70,8
Set-Oct-Nov	65,1	53,5	60,4	79,9	71,8
Oct-Nov-Dic	65,2	52,7	60,8	80,3	71,7
2014					
Nov-Dic13-Ene14	64,3	51,3	60,3	78,3	70,6
Dic13-Ene-Feb14	64,7	53,1	61,3	77,4	70,3
Ene-Feb-Mar	64,8	52,5	61,4	76,7	70,8
Feb-Mar-Abr	64,9	53,0	61,2	77,0	71,2
Mar-Abr-May	64,1	52,5	60,2	76,9	70,3
Abr-May-Jun	64,1	53,2	59,7	77,0	70,8
May-Jun-Jul	64,0	52,2	59,3	77,9	71,1
Jun-Jul-Ago	64,2	51,7	59,3	77,4	71,8
Jul-Ago-Set	63,8	51,7	58,9	77,4	70,7
Ago-Set-Oct	64,3	52,5	59,7	77,3	70,6
Set-Oct-Nov	64,7	52,9	60,0	78,5	70,6
Oct-Nov-Dic	64,6	52,5	60,2	78,4	70,0
2015					
Nov-Dic14-Ene15	63,7	51,5	59,8	77,1	67,7
Dic14-Ene-Feb15	63,4	50,8	59,9	76,2	67,3
Ene-Feb-Mar	63,7	50,2	59,7	77,2	68,0
Feb-Mar-Abr	63,7	49,3	60,1	76,1	68,7
Mar-Abr-May	63,3	49,6	59,8	76,0	68,0
Abr-May-Jun	63,2	49,8	59,9	75,8	68,2
May-Jun-Jul	63,6	50,1	59,6	77,4	69,3
Jun-Jul-Ago	63,6	49,4	59,4	77,9	69,8
Variación absoluta					
Respecto a similar Trim. del año anterior	-0,6	-2,3	0,1	0,5	-2,0

1/ Incluye Inicial y Sin nivel.

Fuente: Instituto Nacional de Estadística e Informática -Encuesta Permanente de Empleo.

Cuadro N° 19
Lima Metropolitana: Horas trabajadas por semana, sexo y grupos de edad
 Trimestre móvil: Junio-Julio-Agosto 05 -Junio-Julio-Agosto 15
 (Millones de horas persona trabajadas)

Año/ Trimestre móvil	Total	Sexo		Grupos de edad		
		Hombre	Mujer	De 14 a 24 años	De 25 a 44 años	De 45 y más años
2005						
Jun-Jul-Ago	178,8	107,6	71,2	37,6	99,3	41,8
2006						
Jun-Jul-Ago	182,9	107,8	75,1	37,8	101,4	43,7
2007						
Jun-Jul-Ago	191,4	114,0	77,4	42,9	104,1	44,4
2008						
Jun-Jul-Ago	188,9	112,9	76,1	38,7	104,9	45,4
2009						
Jun-Jul-Ago	190,4	113,2	77,1	37,2	106,8	46,3
2010						
Jun-Jul-Ago	205,1	120,4	84,8	38,8	113,3	53,1
2011						
Jun-Jul-Ago	210,4	125,6	84,8	41,6	115,7	53,1
2012						
Nov-Dic11-Ene12	212,6	124,8	87,9	42,4	117,9	52,4
Dic11-Ene-Feb12	212,3	124,7	87,5	43,4	116,3	52,6
Ene-Feb-Mar	210,3	123,3	87,0	42,8	115,0	52,5
Feb-Mar-Abr	210,6	124,5	86,1	41,4	116,4	52,9
Mar-Abr-May	211,0	124,8	86,2	40,2	117,6	53,2
Abr-May-Jun	210,9	125,5	85,4	40,4	117,1	53,4
May-Jun-Jul	213,5	126,3	87,1	41,6	118,1	53,7
Jun-Jul-Ago	210,9	125,6	85,4	40,9	117,1	52,9
Jul-Ago-Set	209,6	124,9	84,7	40,5	116,4	52,7
Ago-Set-Oct	207,8	124,2	83,6	39,7	116,1	51,9
Set-Oct-Nov	211,3	125,4	86,0	40,0	118,0	53,4
Oct-Nov-Dic	214,2	127,3	86,9	41,4	119,9	52,8
2013						
Nov-Dic12-Ene13	209,1	123,8	85,2	41,4	116,2	51,4
Dic12-Ene-Feb13	210,0	125,0	85,0	43,2	115,5	51,4
Ene-Feb-Mar	211,5	124,5	87,0	43,4	115,7	52,4
Feb-Mar-Abr	217,9	127,4	90,5	43,4	119,7	54,8
Mar-Abr-May	217,6	127,6	90,0	42,1	120,3	55,2
Abr-May-Jun	217,1	127,9	89,2	40,2	121,1	55,8
May-Jun-Jul	218,0	129,0	89,0	40,6	121,1	56,2
Jun-Jul-Ago	214,4	125,9	88,5	39,0	120,5	54,9
Jul-Ago-Set	213,5	125,6	87,8	38,5	120,3	54,6
Ago-Set-Oct	213,9	126,8	87,2	39,0	120,6	54,4
Set-Oct-Nov	216,1	128,0	88,1	38,9	121,4	55,8
Oct-Nov-Dic	217,8	128,3	89,5	39,4	121,0	57,4
2014						
Nov-Dic13-Ene14	211,6	123,2	88,4	38,3	117,6	55,6
Dic13-Ene-Feb14	214,4	125,0	89,4	41,1	117,6	55,7
Ene-Feb-Mar	212,4	124,5	87,8	41,5	116,0	54,8
Feb-Mar-Abr	214,2	126,2	88,0	40,1	117,6	56,5
Mar-Abr-May	210,3	124,3	85,9	36,5	117,0	56,8
Abr-May-Jun	211,1	124,1	87,0	36,1	118,4	56,5
May-Jun-Jul	213,8	126,3	87,6	36,0	120,6	57,3
Jun-Jul-Ago	212,8	125,9	86,9	37,0	119,5	56,3
Jul-Ago-Set	212,8	126,3	86,5	36,8	119,9	56,1
Ago-Set-Oct	215,3	126,5	88,8	37,7	121,3	56,4
Set-Oct-Nov	220,7	128,9	91,8	38,6	124,3	57,8
Oct-Nov-Dic	220,4	128,1	92,3	37,9	124,7	57,9
2015						
Nov-Dic14-Ene15	215,8	126,1	89,7	38,9	121,4	55,5
Dic14-Ene-Feb15	216,6	125,7	90,9	40,2	121,0	55,4
Ene-Feb-Mar	217,7	126,4	91,3	41,4	120,5	55,8
Feb-Mar-Abr	218,3	126,0	92,2	40,7	121,4	56,2
Mar-Abr-May	214,3	124,5	89,8	38,1	120,7	55,5
Abr-May-Jun	213,8	124,0	89,8	36,8	120,6	56,3
May-Jun-Jul	214,7	125,4	89,3	37,0	120,5	57,3
Jun-Jul-Ago	213,5	124,4	89,1	37,2	118,8	57,5
Variación porcentual						
Respecto a similar Trim. del año anterior	0,3	-1,2	2,6	0,6	-0,6	2,2

Fuente: Instituto Nacional de Estadística e Informática - Encuesta Permanente de Empleo.

Cuadro N° 20
Lima Metropolitana: Horas trabajadas por semana, por nivel de educación alcanzado
 Trimestre móvil: Junio-Julio-Agosto 05 -Junio-Julio-Agosto 15
 (Millones de horas persona trabajadas)

Año/ Trimestre móvil	Total	Nivel de educación				
		Primaria 1/	Secundaria	Sup. No Univers.	Sup. Univers.	
2005						
Jun-Jul-Ago	178,8	23,7	96,5	28,5	30,1	
2006						
Jun-Jul-Ago	182,9	23,2	96,6	32,6	30,5	
2007						
Jun-Jul-Ago	191,4	23,2	102,8	33,7	31,7	
2008						
Jun-Jul-Ago	188,9	21,4	97,7	35,0	34,7	
2009						
Jun-Jul-Ago	190,4	20,7	101,9	32,9	34,9	
2010						
Jun-Jul-Ago	205,1	22,2	114,2	34,5	34,3	
2011						
Jun-Jul-Ago	210,4	22,0	111,8	37,6	39,0	
2012						
Nov-Dic11-Ene12	212,6	20,1	112,4	37,7	42,5	
Dic11-Ene-Feb12	212,3	20,5	114,2	36,2	41,3	
Ene-Feb-Mar	210,3	20,5	110,9	36,3	42,6	
Feb-Mar-Abr	210,6	20,4	111,1	37,1	42,0	
Mar-Abr-May	211,0	20,2	110,7	38,4	41,6	
Abr-May-Jun	210,9	19,9	110,4	38,9	41,6	
May-Jun-Jul	213,5	20,7	110,8	39,6	42,3	
Jun-Jul-Ago	210,9	20,3	109,2	37,8	43,7	
Jul-Ago-Set	209,6	20,3	108,5	37,0	43,8	
Ago-Set-Oct	207,8	20,2	107,5	36,9	43,1	
Set-Oct-Nov	211,3	21,4	107,7	38,4	43,8	
Oct-Nov-Dic	214,2	20,9	111,3	38,8	43,1	
2013						
Nov-Dic12-Ene13	209,1	20,6	108,2	37,3	42,9	
Dic12-Ene-Feb13	210,0	20,7	110,7	36,2	42,4	
Ene-Feb-Mar	211,5	21,0	112,1	36,0	42,4	
Feb-Mar-Abr	217,9	21,6	115,0	36,7	44,5	
Mar-Abr-May	217,6	21,1	115,2	37,8	43,5	
Abr-May-Jun	217,1	21,0	113,8	38,3	44,0	
May-Jun-Jul	218,0	20,6	114,5	39,3	43,5	
Jun-Jul-Ago	214,4	19,8	109,8	40,3	44,5	
Jul-Ago-Set	213,5	20,7	107,0	41,3	44,4	
Ago-Set-Oct	213,9	21,1	106,4	42,5	43,8	
Set-Oct-Nov	216,1	21,1	107,7	42,5	44,9	
Oct-Nov-Dic	217,8	21,2	108,8	42,2	45,6	
2014						
Nov-Dic13-Ene14	211,6	20,2	107,9	40,0	43,5	
Dic13-Ene-Feb14	214,4	21,6	111,2	39,3	42,4	
Ene-Feb-Mar	212,4	20,8	109,8	39,4	42,4	
Feb-Mar-Abr	214,2	21,1	109,1	39,9	44,1	
Mar-Abr-May	210,3	20,4	106,1	40,8	43,0	
Abr-May-Jun	211,1	20,7	104,7	41,3	44,3	
May-Jun-Jul	213,8	20,6	104,8	42,6	45,9	
Jun-Jul-Ago	212,8	19,7	103,4	43,0	46,7	
Jul-Ago-Set	212,8	19,3	103,2	43,7	46,6	
Ago-Set-Oct	215,3	19,3	106,1	43,8	46,1	
Set-Oct-Nov	220,7	20,0	108,8	44,1	47,7	
Oct-Nov-Dic	220,4	19,7	110,2	42,9	47,6	
2015						
Nov-Dic14-Ene15	215,8	19,3	107,7	42,9	45,8	
Dic14-Ene-Feb15	216,6	18,3	109,2	43,2	45,9	
Ene-Feb-Mar	217,7	17,9	108,3	45,3	46,2	
Feb-Mar-Abr	218,3	17,3	109,4	44,6	46,9	
Mar-Abr-May	214,3	18,0	107,4	43,8	45,1	
Abr-May-Jun	213,8	18,5	108,9	42,0	44,3	
May-Jun-Jul	214,7	18,6	108,6	41,6	46,0	
Jun-Jul-Ago	213,5	18,1	108,8	40,5	46,1	
Variación porcentual						
Respecto a similar Trim. del año anterior	0,3	-8,3	5,3	+	-5,8	-1,2

1/ Incluye Inicial y Sin nivel.

Fuente: Instituto Nacional de Estadística e Informática - Encuesta Permanente de Empleo.

Cuadro N° 21
Lima Metropolitana: Horas trabajadas por semana, por ramas de actividad y categoría de ocupación
 Trimestre móvil: Junio-Julio-Agosto 05 -Junio-Julio-Agosto 15
 (Millones de horas persona trabajadas)

Año/ Trimestre móvil	Ramas de Actividad					Categoría de Ocupación	
	Total 1/	Manufactura	Construcción	Comercio	Servicios	Independiente	Dependiente
2005							
Jun-Jul-Ago	178,8	28,7	9,7	44,4	93,5	61,0	109,1
2006							
Jun-Jul-Ago	182,9	30,0	9,5	45,6	95,6	61,9	113,2
2007							
Jun-Jul-Ago	191,4	35,6	10,6	44,4	97,9	64,1	119,0
2008							
Jun-Jul-Ago	188,9	31,6	12,5	43,2	98,1	64,1	118,2
2009							
Jun-Jul-Ago	190,4	30,5	11,1	42,6	103,3	63,2	120,0
2010							
Jun-Jul-Ago	205,1	34,1	14,3	46,0	108,0	73,5	124,3
2011							
Jun-Jul-Ago	210,4	36,2	15,1	45,9	110,6	73,2	129,7
2012							
Nov-Dic11-Ene12	212,6	36,4	13,3	48,0	111,8	71,5	132,6
Dic11-Ene-Feb12	212,3	35,5	13,8	48,9	110,9	73,7	129,3
Ene-Feb-Mar	210,3	33,7	14,7	47,5	111,1	72,9	129,0
Feb-Mar-Abr	210,6	34,3	15,3	46,3	111,2	72,8	129,9
Mar-Abr-May	211,0	34,8	15,1	46,1	111,6	72,4	130,9
Abr-May-Jun	210,9	34,9	15,0	46,4	111,3	70,6	132,3
May-Jun-Jul	213,5	36,4	15,0	46,4	112,4	70,1	136,0
Jun-Jul-Ago	210,9	36,5	14,0	46,5	110,1	68,5	135,0
Jul-Ago-Set	209,6	37,6	13,8	46,0	108,5	68,8	133,7
Ago-Set-Oct	207,8	37,4	13,8	45,5	107,7	69,2	131,5
Set-Oct-Nov	211,3	37,5	15,1	44,9	110,7	71,6	132,8
Oct-Nov-Dic	214,2	37,6	15,3	45,0	112,7	72,0	135,7
2013							
Nov-Dic12-Ene13	209,1	34,8	14,7	46,0	110,3	70,2	131,2
Dic12-Ene-Feb13	210,0	34,4	14,5	46,0	112,2	71,3	130,4
Ene-Feb-Mar	211,5	34,0	14,5	46,8	113,7	73,1	129,1
Feb-Mar-Abr	217,9	34,4	15,7	46,6	118,2	75,4	134,0
Mar-Abr-May	217,6	33,7	15,6	47,3	118,1	76,0	133,3
Abr-May-Jun	217,1	34,5	15,7	47,0	116,9	76,8	132,0
May-Jun-Jul	218,0	34,9	14,9	46,8	118,3	76,3	132,7
Jun-Jul-Ago	214,4	34,3	14,6	46,7	115,7	75,0	130,9
Jul-Ago-Set	213,5	34,3	14,5	47,0	115,0	74,8	130,2
Ago-Set-Oct	213,9	35,6	14,5	46,9	114,7	76,5	129,5
Set-Oct-Nov	216,1	36,1	15,5	45,8	116,3	76,4	132,0
Oct-Nov-Dic	217,8	35,6	15,5	47,4	116,7	77,6	132,7
2014							
Nov-Dic13-Ene14	211,6	33,3	15,5	47,8	112,0	76,6	127,0
Dic13-Ene-Feb14	214,4	34,3	15,5	49,5	112,5	77,8	127,4
Ene-Feb-Mar	212,4	34,3	15,4	49,0	111,1	75,8	127,3
Feb-Mar-Abr	214,2	33,5	15,4	49,4	113,3	75,0	130,4
Mar-Abr-May	210,3	31,8	15,6	48,5	111,8	72,2	129,9
Abr-May-Jun	211,1	32,6	15,8	46,4	114,0	71,2	132,9
May-Jun-Jul	213,8	33,0	16,5	45,7	116,3	71,8	135,5
Jun-Jul-Ago	212,8	33,4	15,8	44,7	116,5	71,8	134,5
Jul-Ago-Set	212,8	32,4	15,6	45,0	117,0	72,3	133,3
Ago-Set-Oct	215,3	33,7	16,0	46,5	116,5	74,0	133,2
Set-Oct-Nov	220,7	35,5	15,7	46,8	120,0	74,2	138,5
Oct-Nov-Dic	220,4	35,3	15,7	48,4	118,3	75,5	136,9
2015							
Nov-Dic14-Ene15	215,8	34,0	15,9	48,2	115,1	74,7	133,1
Dic14-Ene-Feb15	216,6	33,6	16,0	50,8	113,7	76,8	130,9
Ene-Feb-Mar	217,7	33,7	16,3	50,9	114,8	76,9	132,0
Feb-Mar-Abr	218,3	34,1	16,0	49,3	116,6	75,7	134,1
Mar-Abr-May	214,3	31,8	16,4	48,9	115,0	76,1	130,3
Abr-May-Jun	213,8	31,7	16,4	48,1	115,5	76,1	130,0
May-Jun-Jul	214,7	32,4	16,5	47,3	116,3	74,9	132,2
Jun-Jul-Ago	213,5	32,9	16,0	44,9	117,7	73,5	132,8
Variación porcentual							
Respecto a similar Trim. del año anterior	0,3	-1,5	1,3	0,5	1,1	2,4	-1,3

Nota: El total de la categoría de ocupación incluye a los trabajadores familiares no remunerados.

1/ Incluye el sector Otros que está constituido por las actividades extractivas como: Agricultura, Pesca y Minería.

Fuente: Instituto Nacional de Estadística e Informática -Encuesta Permanente de Empleo.

Cuadro N° 22
Lima Metropolitana: Promedio de horas trabajadas por semana por sexo y grupos de edad
 Trimestre móvil: Junio-Julio-Agosto 05 -Junio-Julio-Agosto 15
 (Promedio de horas persona trabajadas)

Año/ Trimestre móvil	Total	Sexo		Grupos de edad		
		Hombre	Mujer	De 14 a 24 años	De 25 a 44 años	De 45 y más años
2005						
Jun-Jul-Ago	48,2	51,4	44,1	44,0	49,7	49,1
2006						
Jun-Jul-Ago	48,1	51,2	44,3	44,0	49,3	49,3
2007						
Jun-Jul-Ago	47,3	50,4	43,3	44,5	48,4	47,5
2008						
Jun-Jul-Ago	46,3	49,2	42,7	42,1	48,0	46,6
2009						
Jun-Jul-Ago	46,6	49,8	42,5	42,4	47,9	47,4
2010						
Jun-Jul-Ago	47,4	50,8	43,3	41,9	49,1	48,5
2011						
Jun-Jul-Ago	47,8	51,3	43,4	43,0	48,9	49,5
2012						
Nov-Dic11-Ene12	47,9	51,0	44,1	42,8	50,0	47,9
Dic11-Ene-Feb12	47,8	50,8	44,0	42,9	49,7	48,1
Ene-Feb-Mar	47,6	50,5	44,1	42,9	49,4	48,1
Feb-Mar-Abr	47,5	50,4	43,9	42,4	49,4	48,2
Mar-Abr-May	47,3	50,4	43,3	41,3	49,1	48,6
Abr-May-Jun	47,2	50,6	43,0	41,7	48,8	48,7
May-Jun-Jul	47,3	50,6	43,2	41,8	48,9	48,8
Jun-Jul-Ago	47,1	50,5	42,9	42,3	48,7	47,9
Jul-Ago-Set	46,5	50,0	42,2	41,3	48,1	47,6
Ago-Set-Oct	46,2	49,7	41,9	40,8	47,9	47,4
Set-Oct-Nov	46,4	49,8	42,2	40,2	48,3	47,8
Oct-Nov-Dic	46,9	50,1	42,9	40,8	49,1	47,7
2013						
Nov-Dic12-Ene13	46,2	49,2	42,5	41,2	48,0	46,8
Dic12-Ene-Feb13	46,3	49,1	42,8	41,8	48,1	46,8
Ene-Feb-Mar	46,5	49,2	43,0	42,1	48,0	47,2
Feb-Mar-Abr	47,2	50,0	43,7	42,1	48,9	48,2
Mar-Abr-May	47,4	50,3	43,9	41,9	49,0	48,9
Abr-May-Jun	47,4	50,4	43,7	41,4	49,0	49,0
May-Jun-Jul	47,3	50,5	43,4	41,6	48,8	49,0
Jun-Jul-Ago	46,5	49,8	42,6	40,6	48,1	48,0
Jul-Ago-Set	46,4	49,8	42,2	40,5	47,9	47,8
Ago-Set-Oct	46,3	49,9	42,0	40,4	48,1	47,6
Set-Oct-Nov	46,6	50,2	42,2	40,6	48,2	47,9
Oct-Nov-Dic	46,8	50,3	42,5	40,8	48,3	48,3
2014						
Nov-Dic13-Ene14	46,0	48,9	42,6	40,2	47,5	47,8
Dic13-Ene-Feb14	46,2	48,9	42,9	40,9	47,8	47,5
Ene-Feb-Mar	45,7	48,3	42,5	40,3	47,3	47,0
Feb-Mar-Abr	46,0	49,0	42,2	40,2	47,4	47,8
Mar-Abr-May	45,6	48,7	41,7	38,9	47,0	48,0
Abr-May-Jun	45,7	48,7	42,0	39,0	47,1	47,9
May-Jun-Jul	46,3	49,4	42,4	39,6	47,7	48,4
Jun-Jul-Ago	45,9	49,2	41,7	39,9	47,2	47,7
Jul-Ago-Set	46,1	49,5	41,8	40,7	47,2	47,7
Ago-Set-Oct	46,2	49,6	42,1	40,7	47,7	47,3
Set-Oct-Nov	47,0	50,3	43,0	41,1	48,6	48,1
Oct-Nov-Dic	46,9	50,2	43,1	40,9	48,6	47,9
2015						
Nov-Dic14-Ene15	46,6	49,6	42,9	41,0	48,4	47,2
Dic14-Ene-Feb15	46,8	49,5	43,5	41,8	48,4	47,5
Ene-Feb-Mar	46,8	49,5	43,6	41,9	48,4	47,6
Feb-Mar-Abr	46,9	49,5	43,7	42,0	48,2	48,1
Mar-Abr-May	46,3	48,8	43,2	41,4	47,4	47,5
Abr-May-Jun	46,1	48,8	42,8	40,6	47,3	47,7
May-Jun-Jul	46,0	48,6	42,7	40,0	47,3	47,8
Jun-Jul-Ago	45,7	48,2	42,5	39,9	46,8	47,7
Variación absoluta						
Respecto a similar Trim. del año anterior	-0,2	-1,0	++ 0,8	0,0	-0,4	0,0

Fuente: Instituto Nacional de Estadística e Informática -Encuesta Permanente de Empleo.

Cuadro N° 23
Lima Metropolitana: Promedio de horas trabajadas por semana por ramas de actividad y categoría de ocupación
 Trimestre móvil: Junio-Julio-Agosto 05 -Junio-Julio-Agosto 15
 (Promedio de horas persona trabajadas)

Año/ Trimestre móvil	Ramas de Actividad					Categoría de Ocupación	
	Total 1/	Manufactura	Construcción	Comercio	Servicios	Independiente	Dependiente
2005							
Jun-Jul-Ago	48,2	49,5	42,8	51,5	47,0	49,3	48,2
2006							
Jun-Jul-Ago	48,1	48,3	43,8	51,5	47,0	49,7	47,9
2007							
Jun-Jul-Ago	47,3	48,8	42,9	50,4	46,1	46,6	48,3
2008							
Jun-Jul-Ago	46,3	47,2	44,6	47,9	45,6	47,3	46,6
2009							
Jun-Jul-Ago	46,6	47,6	42,4	48,9	45,8	47,3	46,9
2010							
Jun-Jul-Ago	47,4	49,2	44,2	49,3	46,6	49,6	46,9
2011							
Jun-Jul-Ago	47,8	49,2	47,4	49,1	46,9	49,2	47,7
2012							
Nov-Dic11-Ene12	47,9	50,2	45,9	49,3	46,7	49,9	47,6
Dic11-Ene-Feb12	47,8	49,8	45,1	49,2	46,8	50,6	47,1
Ene-Feb-Mar	47,6	49,3	44,4	49,1	47,0	50,4	46,9
Feb-Mar-Abr	47,5	49,0	44,9	48,9	46,9	49,7	46,9
Mar-Abr-May	47,3	48,5	45,9	48,3	46,7	49,2	46,9
Abr-May-Jun	47,2	49,0	47,3	48,2	46,3	48,7	47,0
May-Jun-Jul	47,3	49,0	47,4	48,4	46,3	48,8	47,2
Jun-Jul-Ago	47,1	49,7	46,7	48,8	45,7	48,4	47,1
Jul-Ago-Set	46,5	48,4	45,4	48,6	45,1	48,0	46,3
Ago-Set-Oct	46,2	48,4	44,5	48,4	44,8	48,0	45,9
Set-Oct-Nov	46,4	48,0	45,2	48,6	45,1	48,4	45,9
Oct-Nov-Dic	46,9	48,6	46,0	48,7	45,7	49,2	46,4
2013							
Nov-Dic12-Ene13	46,2	47,6	45,1	48,3	45,1	49,0	45,5
Dic12-Ene-Feb13	46,3	47,8	44,4	48,0	45,5	49,3	45,6
Ene-Feb-Mar	46,5	47,8	44,6	47,9	45,8	50,0	45,5
Feb-Mar-Abr	47,2	48,3	45,8	48,5	46,6	50,3	46,4
Mar-Abr-May	47,4	48,3	46,3	48,4	47,0	50,6	46,6
Abr-May-Jun	47,4	47,7	46,3	49,1	46,8	50,1	46,7
May-Jun-Jul	47,3	47,9	46,1	48,5	46,8	50,0	46,8
Jun-Jul-Ago	46,5	47,8	45,3	47,6	45,9	49,2	45,9
Jul-Ago-Set	46,4	48,0	45,2	47,7	45,5	49,4	45,5
Ago-Set-Oct	46,3	48,1	45,3	47,6	45,4	49,7	45,4
Set-Oct-Nov	46,6	47,4	45,9	48,3	45,8	49,6	45,8
Oct-Nov-Dic	46,8	47,9	45,9	47,7	46,2	49,5	46,1
2014							
Nov-Dic13-Ene14	46,0	46,6	44,7	47,7	45,4	49,2	45,1
Dic13-Ene-Feb14	46,2	47,4	44,5	48,4	45,3	49,4	45,4
Ene-Feb-Mar	45,7	46,8	43,6	48,0	44,7	49,0	44,9
Feb-Mar-Abr	46,0	47,4	44,2	48,3	44,9	48,9	45,3
Mar-Abr-May	45,6	47,0	43,4	47,8	44,6	48,7	44,8
Abr-May-Jun	45,7	47,1	43,5	47,7	44,9	48,5	45,0
May-Jun-Jul	46,3	47,3	45,0	47,9	45,5	48,5	45,7
Jun-Jul-Ago	45,9	46,3	45,6	46,9	45,4	48,3	45,3
Jul-Ago-Set	46,1	46,1	45,6	47,2	45,7	49,0	45,3
Ago-Set-Oct	46,2	46,7	44,9	47,6	45,7	49,6	45,1
Set-Oct-Nov	47,0	48,3	45,7	48,4	46,3	50,0	46,2
Oct-Nov-Dic	46,9	48,4	45,9	49,4	45,7	50,0	46,1
2015							
Nov-Dic14-Ene15	46,6	47,6	45,6	49,2	45,4	50,2	45,6
Dic14-Ene-Feb15	46,8	47,2	45,3	50,0	45,6	51,2	45,3
Ene-Feb-Mar	46,8	47,1	44,9	49,2	46,1	51,3	45,3
Feb-Mar-Abr	46,9	47,7	44,8	49,3	45,9	50,9	45,5
Mar-Abr-May	46,3	46,5	43,9	48,4	45,6	50,2	44,9
Abr-May-Jun	46,1	46,4	44,2	48,2	45,4	49,5	44,9
May-Jun-Jul	46,0	46,2	44,6	48,0	45,3	49,2	45,0
Jun-Jul-Ago	45,7	46,6	43,7	48,3	44,7	49,3	44,5
Variación absoluta							
Respecto a similar Trim. del año anterior	-0,2	0,3	-1,9 ++	1,4 ++	-0,7	1,0	-0,8 ++

Nota: El total de la categoría de ocupación incluye a los trabajadores familiares no remunerados.

1/ Incluye el sector Otros que está constituido por las actividades extractivas como: Agricultura, Pesca y Minería.

Fuente: Instituto Nacional de Estadística e Informática -Encuesta Permanente de Empleo.

Cuadro N° 24
Lima Metropolitana: Población adecuadamente empleada por sexo y grupos de edad
 Trimestre móvil: Junio-Julio-Agosto 05 -Junio-Julio-Agosto 15
 (Miles de personas)

Año/ Trimestre móvil	Total	Sexo		Grupos de edad		
		Hombre	Mujer	De 14 a 24 años	De 25 a 44 años	De 45 y más años
2005						
Jun-Jul-Ago	1 471,7	989,9	481,8	188,6	914,1	368,9
2006						
Jun-Jul-Ago	1 561,0	1 055,9	505,1	203,5	965,9	391,6
2007						
Jun-Jul-Ago	1 747,0	1 190,1	556,9	247,3	1 070,4	429,3
2008						
Jun-Jul-Ago	1 864,5	1 255,8	608,7	250,7	1 127,7	486,0
2009						
Jun-Jul-Ago	2 126,5	1 420,1	706,4	281,1	1 316,2	529,1
2010						
Jun-Jul-Ago	2 345,3	1 606,7	738,7	313,5	1 449,9	581,9
2011						
Jun-Jul-Ago	2 532,1	1 729,5	802,6	345,2	1 555,0	632,0
2012						
Nov-Dic11-Ene12	2 633,3	1 746,8	886,5	378,9	1 600,0	654,5
Dic11-Ene-Feb12	2 632,7	1 759,2	873,5	386,8	1 589,2	656,7
Ene-Feb-Mar	2 685,9	1 778,6	907,3	420,5	1 597,9	667,5
Feb-Mar-Abr	2 620,9	1 757,5	863,4	396,7	1 559,3	664,9
Mar-Abr-May	2 591,4	1 727,0	864,4	383,3	1 564,3	643,9
Abr-May-Jun	2 566,7	1 722,9	843,8	378,3	1 543,7	644,8
May-Jun-Jul	2 628,2	1 753,1	875,1	401,6	1 575,6	651,0
Jun-Jul-Ago	2 629,8	1 776,3	853,5	399,2	1 567,4	663,2
Jul-Ago-Set	2 610,9	1 762,6	848,3	389,2	1 559,4	662,3
Ago-Set-Oct	2 631,0	1 788,1	842,9	392,3	1 571,2	667,6
Set-Oct-Nov	2 713,8	1 814,3	899,5	407,0	1 618,6	688,2
Oct-Nov-Dic	2 778,7	1 862,9	915,8	427,2	1 656,6	694,9
2013						
Nov-Dic12-Ene13	2 725,8	1 811,9	913,9	420,1	1 635,9	669,9
Dic12-Ene-Feb13	2 725,9	1 829,5	896,3	435,7	1 622,8	667,3
Ene-Feb-Mar	2 742,5	1 836,7	905,8	433,2	1 639,0	670,3
Feb-Mar-Abr	2 836,0	1 881,9	954,1	454,0	1 685,0	697,0
Mar-Abr-May	2 835,0	1 890,9	944,1	441,0	1 697,4	696,6
Abr-May-Jun	2 825,0	1 873,9	951,1	419,0	1 706,1	699,9
May-Jun-Jul	2 864,7	1 909,1	955,6	417,2	1 728,4	719,1
Jun-Jul-Ago	2 856,8	1 880,3	976,5	399,6	1 750,1	707,2
Jul-Ago-Set	2 864,1	1 885,5	978,5	403,5	1 753,1	707,5
Ago-Set-Oct	2 867,4	1 903,3	964,0	413,2	1 759,4	694,7
Set-Oct-Nov	2 928,1	1 936,2	991,9	431,0	1 778,7	718,3
Oct-Nov-Dic	2 951,3	1 944,8	1 006,6	430,9	1 775,8	744,7
2014						
Nov-Dic13-Ene14	2 879,9	1 875,1	1 004,8	409,1	1 749,7	721,1
Dic13-Ene-Feb14	2 897,4	1 896,6	1 000,9	409,8	1 756,7	730,9
Ene-Feb-Mar	2 893,7	1 906,6	987,1	412,7	1 752,7	728,2
Feb-Mar-Abr	2 901,5	1 921,0	980,5	408,2	1 749,5	743,8
Mar-Abr-May	2 854,2	1 898,1	956,1	391,2	1 726,0	737,1
Abr-May-Jun	2 927,4	1 918,1	1 009,3	411,6	1 766,4	749,3
May-Jun-Jul	3 041,5	1 978,1	1 063,4	420,5	1 844,4	776,7
Jun-Jul-Ago	3 057,7	1 982,8	1 074,9	441,4	1 835,7	780,7
Jul-Ago-Set	3 048,6	1 985,1	1 063,4	436,3	1 842,3	770,0
Ago-Set-Oct	3 030,2	1 965,6	1 064,6	441,6	1 822,4	766,2
Set-Oct-Nov	3 127,3	2 020,7	1 106,6	451,9	1 884,3	791,1
Oct-Nov-Dic	3 111,0	2 004,0	1 107,1	438,7	1 877,2	795,1
2015						
Nov-Dic14-Ene15	3 070,0	1 981,1	1 089,0	435,9	1 851,1	783,1
Dic14-Ene-Feb15	3 004,7	1 944,4	1 060,3	417,6	1 822,2	764,9
Ene-Feb-Mar	2 992,4	1 953,4	1 039,0	426,4	1 795,5	770,6
Feb-Mar-Abr	2 968,8	1 939,2	1 029,6	426,2	1 781,5	761,1
Mar-Abr-May	2 969,5	1 942,7	1 026,8	429,6	1 781,8	758,1
Abr-May-Jun	2 996,5	1 958,3	1 038,2	415,3	1 815,5	765,8
May-Jun-Jul	3 042,4	2 004,0	1 038,5	411,8	1 836,2	794,5
Jun-Jul-Ago	3 077,7	2 009,0	1 068,7	416,6	1 846,6	814,4
Variación porcentual						
Respecto a similar Trim. del año anterior	0,7	1,3	-0,6	-5,6	0,6	4,3

Fuente: Instituto Nacional de Estadística e Informática -Encuesta Permanente de Empleo.

Cuadro Nº 25
Lima Metropolitana: Población adecuadamente empleada por nivel de educación alcanzado
 Trimestre móvil: Junio-Julio-Agosto 05 -Junio-Julio-Agosto 15
 (Miles de personas)

Año/ Trimestre móvil	Total	Nivel de educación			
		Primaria 1/	Secundaria	Superior No Univers.	Superior Univers.
2005					
Jun-Jul-Ago	1 471,7	107,7	626,3	295,1	442,5
2006					
Jun-Jul-Ago	1 561,0	100,8	654,9	334,8	470,5
2007					
Jun-Jul-Ago	1 747,0	116,1	770,5	376,1	484,3
2008					
Jun-Jul-Ago	1 864,5	138,9	767,8	395,0	562,8
2009					
Jun-Jul-Ago	2 126,5	146,7	953,1	430,8	595,9
2010					
Jun-Jul-Ago	2 345,3	164,8	1 154,9	453,7	571,9
2011					
Jun-Jul-Ago	2 532,1	175,8	1 175,2	506,6	674,6
2012					
Nov-Dic11-Ene12	2 633,3	170,1	1 189,2	537,4	736,6
Dic11-Ene-Feb12	2 632,7	177,8	1 223,2	512,0	719,8
Ene-Feb-Mar	2 685,9	176,8	1 214,3	525,1	769,7
Feb-Mar-Abr	2 620,9	176,4	1 189,4	519,0	736,1
Mar-Abr-May	2 591,4	165,7	1 173,2	536,6	716,0
Abr-May-Jun	2 566,7	153,5	1 177,1	523,9	712,3
May-Jun-Jul	2 628,2	158,8	1 199,0	528,1	742,3
Jun-Jul-Ago	2 629,8	151,7	1 190,5	500,5	787,2
Jul-Ago-Set	2 610,9	163,0	1 170,6	492,7	784,6
Ago-Set-Oct	2 631,0	171,5	1 179,6	502,6	777,3
Set-Oct-Nov	2 713,8	187,9	1 211,4	528,2	786,3
Oct-Nov-Dic	2 778,7	186,6	1 274,0	540,9	777,3
2013					
Nov-Dic12-Ene13	2 725,8	184,3	1 239,4	532,4	769,6
Dic12-Ene-Feb13	2 725,9	192,1	1 254,5	526,7	752,7
Ene-Feb-Mar	2 742,5	189,0	1 261,8	534,7	757,1
Feb-Mar-Abr	2 836,0	191,4	1 315,4	541,9	787,3
Mar-Abr-May	2 835,0	188,1	1 325,0	553,6	768,2
Abr-May-Jun	2 825,0	184,0	1 318,1	551,1	771,7
May-Jun-Jul	2 864,7	183,9	1 345,7	564,9	770,3
Jun-Jul-Ago	2 856,8	174,4	1 311,5	583,7	787,3
Jul-Ago-Set	2 864,1	192,9	1 287,5	606,2	777,5
Ago-Set-Oct	2 867,4	194,1	1 281,7	623,1	768,6
Set-Oct-Nov	2 928,1	197,1	1 319,6	624,3	787,1
Oct-Nov-Dic	2 951,3	192,3	1 351,7	609,0	798,4
2014					
Nov-Dic13-Ene14	2 879,9	182,0	1 342,3	582,0	773,6
Dic13-Ene-Feb14	2 897,4	202,9	1 356,3	574,3	763,9
Ene-Feb-Mar	2 893,7	197,6	1 325,5	593,6	777,0
Feb-Mar-Abr	2 901,5	201,3	1 310,6	597,5	792,1
Mar-Abr-May	2 854,2	190,5	1 288,1	608,5	767,2
Abr-May-Jun	2 927,4	196,2	1 312,0	614,7	804,4
May-Jun-Jul	3 041,5	201,4	1 342,5	645,5	852,2
Jun-Jul-Ago	3 057,7	198,0	1 329,7	651,2	878,9
Jul-Ago-Set	3 048,6	197,9	1 314,1	659,2	877,4
Ago-Set-Oct	3 030,2	201,8	1 314,9	648,1	865,4
Set-Oct-Nov	3 127,3	210,4	1 358,1	672,6	886,2
Oct-Nov-Dic	3 111,0	203,7	1 368,2	657,3	881,9
2015					
Nov-Dic14-Ene15	3 070,0	194,8	1 350,6	669,4	855,3
Dic14-Ene-Feb15	3 004,7	179,4	1 323,6	652,6	849,1
Ene-Feb-Mar	2 992,4	169,1	1 309,0	668,9	845,4
Feb-Mar-Abr	2 968,8	161,6	1 322,9	652,6	831,6
Mar-Abr-May	2 969,5	164,5	1 351,5	647,8	805,7
Abr-May-Jun	2 996,5	174,6	1 387,7	639,7	794,6
May-Jun-Jul	3 042,4	182,5	1 381,5	641,1	837,4
Jun-Jul-Ago	3 077,7	185,3	1 394,5	641,6	856,3
Variación porcentual					
Respecto a similar Trim. del año anterior	0,7	-6,4	4,9	-1,5	-2,6

1/ Incluye Inicial y Sin nivel.

Fuente: Instituto Nacional de Estadística e Informática -Encuesta Permanente de Empleo.

Cuadro N° 26
Lima Metropolitana: Población adecuadamente empleada por ramas de actividad
 Trimestre móvil: Junio-Julio-Agosto 05 -Junio-Julio-Agosto 15
 (Miles de personas)

Año/ Trimestre móvil	Total 1/	Ramas de Actividad			
		Manufactura	Construcción	Comercio	Servicios
2005					
Jun-Jul-Ago	1 471,7	233,1	99,8	207,5	912,5
2006					
Jun-Jul-Ago	1 561,0	261,2	108,7	226,4	945,6
2007					
Jun-Jul-Ago	1 747,0	331,1	133,0	261,1	996,8
2008					
Jun-Jul-Ago	1 864,5	296,9	158,5	274,2	1 104,4
2009					
Jun-Jul-Ago	2 126,5	340,0	174,6	324,8	1 257,3
2010					
Jun-Jul-Ago	2 345,3	417,6	237,0	357,3	1 293,9
2011					
Jun-Jul-Ago	2 532,1	444,7	257,2	381,6	1 411,8
2012					
Nov-Dic11-Ene12	2 633,3	445,9	226,9	424,3	1 487,4
Dic11-Ene-Feb12	2 632,7	434,6	239,7	436,8	1 474,8
Ene-Feb-Mar	2 685,9	426,1	254,7	444,5	1 512,2
Feb-Mar-Abr	2 620,9	421,6	260,4	415,7	1 478,0
Mar-Abr-May	2 591,4	420,3	252,2	414,6	1 457,2
Abr-May-Jun	2 566,7	415,9	251,9	400,6	1 455,1
May-Jun-Jul	2 628,2	436,6	252,9	408,0	1 486,8
Jun-Jul-Ago	2 629,8	447,6	235,5	409,4	1 488,3
Jul-Ago-Set	2 610,9	457,8	232,5	417,6	1 456,3
Ago-Set-Oct	2 631,0	467,9	236,5	423,2	1 459,6
Set-Oct-Nov	2 713,8	468,3	261,8	425,3	1 518,5
Oct-Nov-Dic	2 778,7	473,3	260,1	434,1	1 563,6
2013					
Nov-Dic12-Ene13	2 725,8	451,0	249,7	446,9	1 534,8
Dic12-Ene-Feb13	2 725,9	443,5	248,8	445,3	1 550,7
Ene-Feb-Mar	2 742,5	451,7	247,0	441,2	1 569,5
Feb-Mar-Abr	2 836,0	441,6	264,4	438,3	1 650,4
Mar-Abr-May	2 835,0	443,1	261,8	457,2	1 629,2
Abr-May-Jun	2 825,0	448,8	268,2	448,3	1 615,8
May-Jun-Jul	2 864,7	459,2	262,7	450,0	1 649,5
Jun-Jul-Ago	2 856,8	466,2	263,8	444,1	1 641,9
Jul-Ago-Set	2 864,1	474,6	265,0	461,7	1 627,3
Ago-Set-Oct	2 867,4	498,9	267,6	453,8	1 617,4
Set-Oct-Nov	2 928,1	503,0	282,2	457,7	1 652,2
Oct-Nov-Dic	2 951,3	498,3	278,0	480,0	1 658,8
2014					
Nov-Dic13-Ene14	2 879,9	474,3	281,3	489,2	1 595,4
Dic13-Ene-Feb14	2 897,4	487,4	279,6	501,0	1 596,5
Ene-Feb-Mar	2 893,7	488,0	282,5	497,9	1 588,9
Feb-Mar-Abr	2 901,5	471,4	281,2	492,4	1 619,0
Mar-Abr-May	2 854,2	452,6	287,1	475,6	1 597,3
Abr-May-Jun	2 927,4	480,7	290,6	458,6	1 659,7
May-Jun-Jul	3 041,5	497,5	302,8	474,7	1 731,6
Jun-Jul-Ago	3 057,7	513,4	287,4	469,5	1 751,2
Jul-Ago-Set	3 048,6	495,2	291,5	465,4	1 757,8
Ago-Set-Oct	3 030,2	513,9	299,9	466,2	1 710,9
Set-Oct-Nov	3 127,3	535,3	301,4	483,8	1 765,1
Oct-Nov-Dic	3 111,0	528,9	297,5	505,0	1 735,5
2015					
Nov-Dic14-Ene15	3 070,0	508,9	297,0	502,1	1 721,1
Dic14-Ene-Feb15	3 004,7	480,4	289,6	508,8	1 687,1
Ene-Feb-Mar	2 992,4	475,7	291,3	503,2	1 691,5
Feb-Mar-Abr	2 968,8	474,7	288,7	491,2	1 681,6
Mar-Abr-May	2 969,5	459,0	298,9	505,1	1 675,5
Abr-May-Jun	2 996,5	454,9	306,7	508,4	1 699,0
May-Jun-Jul	3 042,4	459,2	312,8	507,7	1 728,5
Jun-Jul-Ago	3 077,7	467,9	315,2	478,5	1 784,0
Variación porcentual					
Respecto a similar Trím. del año anterior	0,7	-8,9 +	9,7	1,9	1,9

1/ El total incluye otras actividades extractivas como: Agricultura, Pesca y Minería.

Fuente: Instituto Nacional de Estadística e Informática -Encuesta Permanente de Empleo.

Cuadro N° 27
Lima Metropolitana: Población adecuadamente empleada por categoría de ocupación y tamaño de empresa
 Trimestre móvil: Junio-Julio-Agosto 05 -Junio-Julio-Agosto 15
 (Miles de personas)

Año/ Trimestre móvil	Total	Categoría de Ocupación		Tamaño de Empresa (Número de Trabajadores)		
		Independiente	Dependiente	De 1 a 10	De 11 a 50	De 51 y más
2005						
Jun-Jul-Ago	1 471,7	371,3	1 100,3	694,5	172,2	605,0
2006						
Jun-Jul-Ago	1 561,0	406,4	1 154,6	721,6	186,8	652,6
2007						
Jun-Jul-Ago	1 747,0	478,1	1 268,9	798,4	222,7	725,9
2008						
Jun-Jul-Ago	1 864,5	530,0	1 334,4	857,6	231,5	775,5
2009						
Jun-Jul-Ago	2 126,5	607,8	1 518,6	1 040,0	229,9	856,6
2010						
Jun-Jul-Ago	2 345,3	738,8	1 606,6	1 205,3	273,7	866,3
2011						
Jun-Jul-Ago	2 532,1	808,4	1 723,7	1 285,8	307,3	939,0
2012						
Nov-Dic11-Ene12	2 633,3	787,4	1 845,9	1 281,9	333,9	1 017,6
Dic11-Ene-Feb12	2 632,7	801,3	1 831,5	1 294,4	321,1	1 017,2
Ene-Feb-Mar	2 685,9	787,6	1 898,3	1 301,5	321,9	1 062,4
Feb-Mar-Abr	2 620,9	774,7	1 846,2	1 273,3	314,2	1 033,4
Mar-Abr-May	2 591,4	762,9	1 828,6	1 253,2	320,0	1 018,2
Abr-May-Jun	2 566,7	758,4	1 808,3	1 260,7	308,0	998,1
May-Jun-Jul	2 628,2	749,0	1 879,2	1 282,4	302,8	1 043,0
Jun-Jul-Ago	2 629,8	745,4	1 884,4	1 273,7	302,0	1 054,1
Jul-Ago-Set	2 610,9	748,7	1 862,2	1 269,0	306,8	1 035,1
Ago-Set-Oct	2 631,0	771,0	1 860,0	1 271,9	325,9	1 033,3
Set-Oct-Nov	2 713,8	823,2	1 890,6	1 338,0	328,1	1 047,7
Oct-Nov-Dic	2 778,7	841,6	1 937,1	1 386,3	342,7	1 049,7
2013						
Nov-Dic12-Ene13	2 725,8	811,9	1 913,9	1 359,5	327,2	1 039,1
Dic12-Ene-Feb13	2 725,9	800,6	1 925,3	1 380,1	323,4	1 022,4
Ene-Feb-Mar	2 742,5	808,0	1 934,6	1 375,1	327,4	1 040,1
Feb-Mar-Abr	2 836,0	840,1	1 996,0	1 417,0	327,5	1 091,5
Mar-Abr-May	2 835,0	871,7	1 963,3	1 416,5	321,4	1 097,1
Abr-May-Jun	2 825,0	886,3	1 938,7	1 410,9	306,5	1 107,6
May-Jun-Jul	2 864,7	893,3	1 971,4	1 430,6	320,6	1 113,5
Jun-Jul-Ago	2 856,8	871,3	1 985,6	1 398,3	324,9	1 133,6
Jul-Ago-Set	2 864,1	874,0	1 990,1	1 410,2	320,8	1 133,1
Ago-Set-Oct	2 867,4	891,4	1 976,0	1 413,3	332,2	1 121,8
Set-Oct-Nov	2 928,1	898,5	2 029,6	1 432,5	343,4	1 152,2
Oct-Nov-Dic	2 951,3	915,2	2 036,2	1 447,2	356,3	1 147,8
2014						
Nov-Dic13-Ene14	2 879,9	910,9	1 968,9	1 427,1	334,0	1 118,8
Dic13-Ene-Feb14	2 897,4	917,7	1 979,7	1 442,3	343,1	1 112,0
Ene-Feb-Mar	2 893,7	897,6	1 996,1	1 437,8	345,9	1 110,0
Feb-Mar-Abr	2 901,5	881,9	2 019,6	1 428,8	357,7	1 115,0
Mar-Abr-May	2 854,2	857,6	1 996,6	1 411,5	354,7	1 088,1
Abr-May-Jun	2 927,4	863,8	2 063,6	1 441,7	348,5	1 137,1
May-Jun-Jul	3 041,5	888,1	2 153,5	1 487,1	355,8	1 198,7
Jun-Jul-Ago	3 057,7	886,5	2 171,2	1 508,9	356,5	1 192,4
Jul-Ago-Set	3 048,6	881,1	2 167,5	1 501,8	361,0	1 185,8
Ago-Set-Oct	3 030,2	899,5	2 130,6	1 534,9	338,9	1 156,4
Set-Oct-Nov	3 127,3	918,0	2 209,4	1 562,2	346,0	1 219,1
Oct-Nov-Dic	3 111,0	928,7	2 182,4	1 574,9	342,1	1 194,1
2015						
Nov-Dic14-Ene15	3 070,0	933,4	2 136,6	1 553,7	339,7	1 176,6
Dic14-Ene-Feb15	3 004,7	944,3	2 060,4	1 541,7	323,5	1 139,5
Ene-Feb-Mar	2 992,4	940,9	2 051,6	1 519,7	331,2	1 141,6
Feb-Mar-Abr	2 968,8	912,4	2 056,3	1 500,7	338,6	1 129,5
Mar-Abr-May	2 969,5	938,3	2 031,2	1 521,1	333,3	1 115,2
Abr-May-Jun	2 996,5	945,9	2 050,7	1 532,2	346,5	1 117,8
May-Jun-Jul	3 042,4	940,8	2 101,6	1 522,6	359,1	1 160,7
Jun-Jul-Ago	3 077,7	939,7	2 137,9	1 524,5	377,5	1 175,7
Variación porcentual						
Respecto a similar Trím. del año anterior	0,7	6,0	-1,5	1,0	5,9	-1,4

Fuente: Instituto Nacional de Estadística e Informática -Encuesta Permanente de Empleo.

Cuadro N° 28
Lima Metropolitana: Población subempleada por horas (subempleo visible)
 Trimestre móvil: Junio-Julio-Agosto 05 -Junio-Julio-Agosto 15
 (Miles de personas y porcentaje)

Año/ Trimestre móvil	Población subempleada visible (Miles de personas)	Tasa de subempleo visible (%)
2005		
Jun-Jul-Ago	650,3	15,9
2006		
Jun-Jul-Ago	660,4	15,9
2007		
Jun-Jul-Ago	673,3	15,3
2008		
Jun-Jul-Ago	681,6	15,3
2009		
Jun-Jul-Ago	653,7	14,7
2010		
Jun-Jul-Ago	650,8	13,9
2011		
Jun-Jul-Ago	548,3	11,6
2012		
Nov-Dic11-Ene12	556,4	11,6
Dic11-Ene-Feb12	547,7	11,3
Ene-Feb-Mar	504,0	10,4
Feb-Mar-Abr	529,0	11,0
Mar-Abr-May	543,2	11,3
Abr-May-Jun	563,7	11,8
May-Jun-Jul	542,3	11,3
Jun-Jul-Ago	544,0	11,3
Jul-Ago-Set	586,1	12,1
Ago-Set-Oct	587,9	12,3
Set-Oct-Nov	576,1	11,9
Oct-Nov-Dic	513,7	10,6
2013		
Nov-Dic12-Ene13	556,6	11,5
Dic12-Ene-Feb13	548,0	11,3
Ene-Feb-Mar	551,2	11,3
Feb-Mar-Abr	508,8	10,4
Mar-Abr-May	506,3	10,4
Abr-May-Jun	512,5	10,5
May-Jun-Jul	502,3	10,2
Jun-Jul-Ago	540,8	11,1
Jul-Ago-Set	562,2	11,5
Ago-Set-Oct	560,2	11,4
Set-Oct-Nov	539,3	11,0
Oct-Nov-Dic	520,2	10,5
2014		
Nov-Dic13-Ene14	573,4	11,7
Dic13-Ene-Feb14	567,5	11,4
Ene-Feb-Mar	561,4	11,2
Feb-Mar-Abr	556,3	11,2
Mar-Abr-May	572,2	11,7
Abr-May-Jun	563,7	11,5
May-Jun-Jul	501,4	10,2
Jun-Jul-Ago	508,8	10,3
Jul-Ago-Set	486,8	9,9
Ago-Set-Oct	494,1	10,0
Set-Oct-Nov	445,4	9,0
Oct-Nov-Dic	486,1	9,8
2015		
Nov-Dic14-Ene15	482,7	9,8
Dic14-Ene-Feb15	484,1	9,7
Ene-Feb-Mar	464,3	9,3
Feb-Mar-Abr	509,2	10,2
Mar-Abr-May	516,2	10,4
Abr-May-Jun	513,5	10,3
May-Jun-Jul	461,1	9,2
Jun-Jul-Ago	444,4	8,9

Variación porcentual

Respecto a similar Trim. del año anterior -12,7 +++ - 1,4 +++ a/

Nota: Se considera como población subempleada visible a aquella que trabaja menos de 35 horas semanales, deseando trabajar más horas.

a/ Variación absoluta en puntos porcentuales.

Fuente: Instituto Nacional de Estadística e Informática -Encuesta Permanente de Empleo.

Cuadro N° 29
Lima Metropolitana: Población subempleada por horas (subempleo visible) por sexo y grupos de edad
 Trimestre móvil: Junio-Julio-Agosto 05 -Junio-Julio-Agosto 15
 (Miles de personas)

Año/ Trimestre móvil	Total	Sexo		Grupos de edad		
		Hombre	Mujer	De 14 a 24 años	De 25 a 44 años	De 45 y más años
2005						
Jun-Jul-Ago	650,3	292,0	358,4	168,8	332,6	148,9
2006						
Jun-Jul-Ago	660,4	276,8	383,6	168,2	342,4	149,8
2007						
Jun-Jul-Ago	673,3	278,8	394,5	153,1	354,6	165,6
2008						
Jun-Jul-Ago	681,6	310,1	371,5	180,4	340,9	160,3
2009						
Jun-Jul-Ago	653,7	295,8	357,9	152,4	331,6	169,8
2010						
Jun-Jul-Ago	650,8	256,1	394,6	177,0	306,0	167,8
2011						
Jun-Jul-Ago	548,3	217,6	330,7	150,2	256,7	141,5
2012						
Nov-Dic11-Ene12	556,4	218,6	337,8	163,9	237,4	155,2
Dic11-Ene-Feb12	547,7	213,1	334,5	157,0	248,7	142,0
Ene-Feb-Mar	504,0	197,3	306,7	144,4	229,8	129,8
Feb-Mar-Abr	529,0	220,1	308,9	149,7	239,8	139,5
Mar-Abr-May	543,2	223,0	320,2	154,7	241,6	146,8
Abr-May-Jun	563,7	221,7	342,0	159,9	256,4	147,4
May-Jun-Jul	542,3	197,3	344,9	154,3	245,6	142,4
Jun-Jul-Ago	544,0	194,8	349,1	145,2	254,2	144,6
Jul-Ago-Set	586,1	211,8	374,3	156,9	279,1	150,2
Ago-Set-Oct	587,9	215,5	372,4	153,4	292,5	142,0
Set-Oct-Nov	576,1	211,4	364,6	156,8	280,2	139,0
Oct-Nov-Dic	513,7	189,6	324,1	144,5	237,4	131,9
2013						
Nov-Dic12-Ene13	556,6	227,7	328,9	154,2	258,8	143,6
Dic12-Ene-Feb13	548,0	233,9	314,2	161,0	248,8	138,2
Ene-Feb-Mar	551,2	232,3	318,8	156,9	261,4	132,9
Feb-Mar-Abr	508,8	201,5	307,3	144,5	237,8	126,6
Mar-Abr-May	506,3	190,7	315,6	140,5	243,9	121,8
Abr-May-Jun	512,5	198,3	314,2	137,7	250,0	124,9
May-Jun-Jul	502,3	183,2	319,1	136,2	244,5	121,6
Jun-Jul-Ago	540,8	203,9	336,9	146,8	260,5	133,5
Jul-Ago-Set	562,2	210,5	351,7	148,6	269,7	143,9
Ago-Set-Oct	560,2	211,3	349,0	149,8	264,3	146,0
Set-Oct-Nov	539,3	200,6	338,7	131,7	254,3	153,3
Oct-Nov-Dic	520,2	188,5	331,7	129,6	246,1	144,5
2014						
Nov-Dic13-Ene14	573,4	233,8	339,6	140,4	277,9	155,0
Dic13-Ene-Feb14	567,5	236,4	331,1	152,4	261,6	153,6
Ene-Feb-Mar	561,4	240,7	320,7	147,7	259,8	154,0
Feb-Mar-Abr	556,3	225,3	331,0	152,0	261,8	142,5
Mar-Abr-May	572,2	228,8	343,4	152,6	272,5	147,2
Abr-May-Jun	563,7	227,8	335,9	161,1	258,8	143,8
May-Jun-Jul	501,4	188,0	313,4	148,6	220,1	132,7
Jun-Jul-Ago	508,8	197,2	311,6	148,9	229,7	130,1
Jul-Ago-Set	486,8	185,7	301,1	129,0	230,5	127,3
Ago-Set-Oct	494,1	191,5	302,6	134,6	223,9	135,6
Set-Oct-Nov	445,4	163,1	282,3	120,3	201,6	123,5
Oct-Nov-Dic	486,1	180,5	305,6	137,8	218,6	129,8
2015						
Nov-Dic14-Ene15	482,7	190,6	292,0	136,8	210,9	135,0
Dic14-Ene-Feb15	484,1	192,3	291,7	145,4	207,1	131,6
Ene-Feb-Mar	464,3	180,1	284,2	136,4	198,7	129,2
Feb-Mar-Abr	509,2	204,2	305,0	134,1	249,1	126,0
Mar-Abr-May	516,2	210,6	305,6	113,2	270,4	132,7
Abr-May-Jun	513,5	204,9	308,6	118,6	259,6	135,3
May-Jun-Jul	461,1	174,6	286,5	115,0	222,4	123,6
Jun-Jul-Ago	444,4	162,4	282,0	118,4	207,3	118,8
Variación porcentual						
Respecto a similar Trim. del año anterior	-12,7 +++	-17,7 ++	-9,5	-20,5 ++	-9,8	-8,7

Fuente: Instituto Nacional de Estadística e Informática -Encuesta Permanente de Empleo.

Cuadro N° 30
Lima Metropolitana: Población subempleada por horas (subempleo visible) por nivel educativo alcanzado
 Trimestre móvil: Junio-Julio-Agosto 05 -Junio-Julio-Agosto 15
 (Miles de personas)

Año/ Trimestre móvil	Total	Nivel de educación					
		Primaria 1/	Secundaria	Sup. No Univers.	Sup. Univers.		
2005							
Jun-Jul-Ago	650,3	81,0	340,4	100,6	128,3		
2006							
Jun-Jul-Ago	660,4	71,7	326,5	112,3	149,9		
2007							
Jun-Jul-Ago	673,3	88,3	335,5	113,6	135,9		
2008							
Jun-Jul-Ago	681,6	67,5	331,9	108,5	173,6		
2009							
Jun-Jul-Ago	653,7	68,7	312,2	118,5	154,3		
2010							
Jun-Jul-Ago	650,8	67,7	324,5	113,7	145,0		
2011							
Jun-Jul-Ago	548,3	60,3	263,7	86,7	137,6		
2012							
Nov-Dic11-Ene12	556,4	56,7	290,1	68,3	141,3		
Dic11-Ene-Feb12	547,7	46,5	292,1	71,5	137,6		
Ene-Feb-Mar	504,0	39,0	262,6	77,2	125,2		
Feb-Mar-Abr	529,0	38,0	245,2	93,6	152,1		
Mar-Abr-May	543,2	49,3	247,4	89,8	156,8		
Abr-May-Jun	563,7	56,2	254,3	91,5	161,6		
May-Jun-Jul	542,3	57,1	258,4	89,7	137,1		
Jun-Jul-Ago	544,0	56,8	265,7	95,8	125,6		
Jul-Ago-Set	586,1	58,9	295,4	99,3	132,4		
Ago-Set-Oct	587,9	62,2	291,9	97,1	136,7		
Set-Oct-Nov	576,1	59,2	283,2	95,9	137,8		
Oct-Nov-Dic	513,7	51,1	251,2	85,7	125,8		
2013							
Nov-Dic12-Ene13	556,6	45,7	265,7	90,5	154,7		
Dic12-Ene-Feb13	548,0	52,4	258,7	86,3	150,6		
Ene-Feb-Mar	551,2	59,5	260,4	84,1	147,2		
Feb-Mar-Abr	508,8	62,0	239,9	79,1	127,8		
Mar-Abr-May	506,3	57,1	238,5	76,5	134,1		
Abr-May-Jun	512,5	54,6	241,2	84,4	132,4		
May-Jun-Jul	502,3	50,5	255,7	74,2	121,9		
Jun-Jul-Ago	540,8	50,3	279,8	76,8	133,8		
Jul-Ago-Set	562,2	52,7	286,5	80,7	142,3		
Ago-Set-Oct	560,2	57,9	272,6	87,7	142,0		
Set-Oct-Nov	539,3	61,1	255,5	88,0	134,7		
Oct-Nov-Dic	520,2	53,0	243,7	87,8	135,7		
2014							
Nov-Dic13-Ene14	573,4	49,5	261,7	106,1	156,0		
Dic13-Ene-Feb14	567,5	49,8	256,3	104,4	156,9		
Ene-Feb-Mar	561,4	51,7	251,8	104,4	153,5		
Feb-Mar-Abr	556,3	53,2	246,0	102,7	154,4		
Mar-Abr-May	572,2	48,8	253,6	117,0	152,8		
Abr-May-Jun	563,7	47,8	261,7	108,4	145,7		
May-Jun-Jul	501,4	41,0	241,8	94,0	124,6		
Jun-Jul-Ago	508,8	39,8	250,4	86,7	131,8		
Jul-Ago-Set	486,8	42,3	232,6	80,0	131,8		
Ago-Set-Oct	494,1	41,9	239,9	81,9	130,3		
Set-Oct-Nov	445,4	45,3	199,7	75,6	124,8		
Oct-Nov-Dic	486,1	41,7	215,1	87,7	141,6		
2015							
Nov-Dic14-Ene15	482,7	43,3	200,1	91,7	147,6		
Dic14-Ene-Feb15	484,1	37,1	211,8	89,3	145,9		
Ene-Feb-Mar	464,3	38,9	194,9	90,6	139,9		
Feb-Mar-Abr	509,2	38,5	231,0	83,7	156,0		
Mar-Abr-May	516,2	39,1	247,9	81,2	148,0		
Abr-May-Jun	513,5	36,7	262,4	72,4	142,0		
May-Jun-Jul	461,1	37,0	224,8	68,0	131,3		
Jun-Jul-Ago	444,4	40,1	210,0	72,9	121,4		
Variación porcentual							
Respecto a similar Trim. del año anterior	-12,7	+++	0,8	-16,1	++	-15,9	-7,9

1/ Incluye Inicial y Sin nivel.

Fuente: Instituto Nacional de Estadística e Informática -Encuesta Permanente de Empleo.

Cuadro N° 31
Lima Metropolitana: Población subempleada por horas (subempleo visible) por ramas de actividad
 Trimestre móvil: Junio-Julio-Agosto 05 -Junio-Julio-Agosto 15
 (Miles de personas)

Año/ Trimestre móvil	Total 1/	Ramas de Actividad			
		Manufactura	Construcción	Comercio	Servicios
2005					
Jun-Jul-Ago	650,3	76,1	55,2	116,9	395,4
2006					
Jun-Jul-Ago	660,4	85,9	47,4	116,6	405,9
2007					
Jun-Jul-Ago	673,3	88,5	51,8	120,6	402,0
2008					
Jun-Jul-Ago	681,6	85,6	53,1	115,0	417,4
2009					
Jun-Jul-Ago	653,7	75,2	52,9	111,1	410,5
2010					
Jun-Jul-Ago	650,8	55,3	52,8	129,6	410,5
2011					
Jun-Jul-Ago	548,3	64,6	28,0	113,4	339,0
2012					
Nov-Dic11-Ene12	556,4	52,2	28,3	113,0	359,3
Dic11-Ene-Feb12	547,7	52,7	33,4	108,4	348,8
Ene-Feb-Mar	504,0	48,7	34,2	97,9	316,2
Feb-Mar-Abr	529,0	50,3	38,5	95,4	338,4
Mar-Abr-May	543,2	57,9	33,6	99,8	346,1
Abr-May-Jun	563,7	54,0	29,7	108,1	366,5
May-Jun-Jul	542,3	55,3	26,0	112,4	344,5
Jun-Jul-Ago	544,0	50,9	31,8	115,6	341,1
Jul-Ago-Set	586,1	59,2	38,5	117,7	366,5
Ago-Set-Oct	587,9	55,5	38,8	112,0	376,6
Set-Oct-Nov	576,1	62,3	35,9	100,1	373,4
Oct-Nov-Dic	513,7	57,4	27,0	87,6	338,9
2013					
Nov-Dic12-Ene13	556,6	67,0	36,4	99,0	348,8
Dic12-Ene-Feb13	548,0	59,0	37,7	98,3	344,0
Ene-Feb-Mar	551,2	57,8	39,5	111,0	330,6
Feb-Mar-Abr	508,8	53,2	38,1	102,2	307,5
Mar-Abr-May	506,3	53,3	37,7	110,9	297,3
Abr-May-Jun	512,5	62,4	35,9	107,6	301,4
May-Jun-Jul	502,3	59,5	31,8	109,7	293,8
Jun-Jul-Ago	540,8	54,5	29,6	123,4	324,3
Jul-Ago-Set	562,2	51,9	31,2	118,4	352,0
Ago-Set-Oct	560,2	48,4	28,6	117,9	357,8
Set-Oct-Nov	539,3	56,1	29,8	97,1	351,0
Oct-Nov-Dic	520,2	47,7	28,2	103,4	334,1
2014					
Nov-Dic13-Ene14	573,4	58,3	35,3	103,1	369,9
Dic13-Ene-Feb14	567,5	56,9	38,0	103,5	364,0
Ene-Feb-Mar	561,4	62,3	38,5	101,6	355,0
Feb-Mar-Abr	556,3	60,5	33,0	101,7	357,6
Mar-Abr-May	572,2	54,4	34,2	102,0	378,8
Abr-May-Jun	563,7	53,4	37,4	101,4	369,3
May-Jun-Jul	501,4	45,9	31,1	99,6	321,3
Jun-Jul-Ago	508,8	60,0	31,1	108,9	304,6
Jul-Ago-Set	486,8	56,8	26,5	102,2	296,2
Ago-Set-Oct	494,1	52,9	30,1	100,0	308,3
Set-Oct-Nov	445,4	41,0	17,9	96,0	288,4
Oct-Nov-Dic	486,1	46,6	20,7	92,7	323,7
2015					
Nov-Dic14-Ene15	482,7	53,6	23,4	86,9	316,0
Dic14-Ene-Feb15	484,1	55,1	28,7	87,0	309,7
Ene-Feb-Mar	464,3	50,7	31,3	94,0	286,2
Feb-Mar-Abr	509,2	50,8	35,5	105,1	315,1
Mar-Abr-May	516,2	54,1	38,1	102,9	317,6
Abr-May-Jun	513,5	56,5	37,4	101,0	315,7
May-Jun-Jul	461,1	53,3	29,5	90,5	285,6
Jun-Jul-Ago	444,4	47,5	30,0	76,7	290,0
Variación porcentual					
Respecto a similar Trim. del año anterior	-12,7 +++	-20,9 +	-3,6	-29,5 +++	-4,8 +

1/ El total incluye a Otros, que está constituido por las actividades extractivas como: Agricultura, Pesca y Minería.

Fuente: Instituto Nacional de Estadística e Informática -Encuesta Permanente de Empleo.

Cuadro N° 32
Lima Metropolitana: Población subempleada por horas (subempleo visible) por categoría de ocupación y tamaño de empresa
 Trimestre móvil: Junio-Julio-Agosto 05 -Junio-Julio-Agosto 15
 (Miles de personas)

Año/ Trimestre móvil	Total	Categoría de Ocupación		Tamaño de Empresa (Número de Trabajadores)		
		Independiente	Dependiente	De 1 a 10	De 11 a 50	De 51 y más
2005						
Jun-Jul-Ago	650,3	303,5	346,8	495,6	57,9	96,8
2006						
Jun-Jul-Ago	660,4	303,8	356,5	498,8	62,7	98,8
2007						
Jun-Jul-Ago	673,3	377,2	296,1	536,9	45,8	90,6
2008						
Jun-Jul-Ago	681,6	315,4	366,3	487,6	44,8	149,2
2009						
Jun-Jul-Ago	653,7	317,7	336,0	470,9	53,0	129,8
2010						
Jun-Jul-Ago	650,8	318,0	332,8	481,1	59,6	110,0
2011						
Jun-Jul-Ago	548,3	268,4	279,9	406,1	46,4	95,7
2012						
Nov-Dic11-Ene12	556,4	266,2	290,2	418,5	40,5	97,5
Dic11-Ene-Feb12	547,7	256,1	291,6	401,9	39,4	106,4
Ene-Feb-Mar	504,0	249,9	254,2	376,2	39,7	88,1
Feb-Mar-Abr	529,0	260,2	268,9	382,4	37,9	108,8
Mar-Abr-May	543,2	274,7	268,6	401,8	42,2	99,2
Abr-May-Jun	563,7	278,2	285,4	417,0	43,1	103,6
May-Jun-Jul	542,3	272,8	269,4	411,2	45,4	85,8
Jun-Jul-Ago	544,0	263,7	280,3	417,1	45,2	81,6
Jul-Ago-Set	586,1	276,1	310,0	439,6	53,8	92,8
Ago-Set-Oct	587,9	271,3	316,6	435,2	52,9	99,8
Set-Oct-Nov	576,1	272,4	303,7	423,3	47,8	104,9
Oct-Nov-Dic	513,7	241,5	272,2	380,1	43,6	90,1
2013						
Nov-Dic12-Ene13	556,6	240,0	316,7	386,7	49,2	120,7
Dic12-Ene-Feb13	548,0	239,4	308,6	389,0	48,9	110,1
Ene-Feb-Mar	551,2	233,3	317,9	384,9	48,0	118,3
Feb-Mar-Abr	508,8	233,3	275,5	384,1	39,6	85,1
Mar-Abr-May	506,3	218,7	287,6	366,3	42,7	97,3
Abr-May-Jun	512,5	237,7	274,9	382,0	41,5	89,0
May-Jun-Jul	502,3	236,7	265,6	377,4	40,1	84,7
Jun-Jul-Ago	540,8	258,6	282,3	406,1	41,1	93,6
Jul-Ago-Set	562,2	265,3	296,9	418,5	41,6	102,1
Ago-Set-Oct	560,2	265,7	294,5	411,2	44,9	104,2
Set-Oct-Nov	539,3	265,9	273,4	401,4	39,4	98,5
Oct-Nov-Dic	520,2	256,6	263,6	386,6	37,2	96,4
2014						
Nov-Dic13-Ene14	573,4	272,1	301,3	406,5	44,4	122,6
Dic13-Ene-Feb14	567,5	278,5	289,0	410,8	44,1	112,7
Ene-Feb-Mar	561,4	273,8	287,6	404,8	45,8	110,8
Feb-Mar-Abr	556,3	264,8	291,5	409,0	42,2	105,1
Mar-Abr-May	572,2	247,6	324,7	405,6	47,5	119,1
Abr-May-Jun	563,7	247,2	316,4	401,2	49,2	113,2
May-Jun-Jul	501,4	243,8	257,6	377,0	39,3	85,1
Jun-Jul-Ago	508,8	246,8	262,0	374,2	44,1	90,5
Jul-Ago-Set	486,8	236,0	250,8	354,4	41,2	91,1
Ago-Set-Oct	494,1	221,3	272,8	346,9	45,4	101,8
Set-Oct-Nov	445,4	213,4	232,0	326,9	30,4	88,1
Oct-Nov-Dic	486,1	226,3	259,8	351,3	31,5	103,3
2015						
Nov-Dic14-Ene15	482,7	220,4	262,3	335,5	33,2	113,9
Dic14-Ene-Feb15	484,1	207,8	276,3	338,9	35,7	109,6
Ene-Feb-Mar	464,3	200,7	263,6	330,3	29,7	104,2
Feb-Mar-Abr	509,2	214,1	295,1	361,7	37,7	109,8
Mar-Abr-May	516,2	229,4	286,8	361,0	42,2	113,0
Abr-May-Jun	513,5	232,4	281,1	367,3	42,1	104,1
May-Jun-Jul	461,1	221,4	239,6	343,2	36,3	81,5
Jun-Jul-Ago	444,4	208,5	235,9	334,8	36,4	73,3
Variación porcentual						
Respecto a similar Trim. del año anterior	-12,7 +++	-15,5 ++	-10,0	-10,5 +	-17,5	-19,0

Nota : El total de tamaño de la empresa incluye a los que no respondieron la encuesta.

Fuente: Instituto Nacional de Estadística e Informática -Encuesta Permanente de Empleo.

Cuadro N° 33
Lima Metropolitana: Población subempleada por ingresos
(subempleo invisible)
 Trimestre móvil: Junio-Julio-Agosto 05 -Junio-Julio-Agosto 15
 (Miles de personas y porcentaje)

Año/ Trimestre móvil	Subempleo por ingresos (invisible) (Miles de personas)	Tasa de subempleo por ingresos 1/ (%)
2005		
Jun-Jul-Ago	1 583,5	38,8
2006		
Jun-Jul-Ago	1 581,4	38,1
2007		
Jun-Jul-Ago	1 627,4	37,0
2008		
Jun-Jul-Ago	1 529,9	34,4
2009		
Jun-Jul-Ago	1 306,3	29,3
2010		
Jun-Jul-Ago	1 330,1	28,5
2011		
Jun-Jul-Ago	1 324,4	28,0
2012		
Nov-Dic11-Ene12	1 252,8	26,0
Dic11-Ene-Feb12	1 263,3	26,1
Ene-Feb-Mar	1 226,2	25,4
Feb-Mar-Abr	1 281,2	26,6
Mar-Abr-May	1 327,4	27,6
Abr-May-Jun	1 333,3	28,0
May-Jun-Jul	1 342,3	27,9
Jun-Jul-Ago	1 301,8	27,1
Jul-Ago-Set	1 311,3	27,2
Ago-Set-Oct	1 278,1	26,7
Set-Oct-Nov	1 264,8	26,1
Oct-Nov-Dic	1 273,6	26,3
2013		
Nov-Dic12-Ene13	1 242,6	25,8
Dic12-Ene-Feb13	1 259,5	26,0
Ene-Feb-Mar	1 258,3	25,9
Feb-Mar-Abr	1 270,9	26,0
Mar-Abr-May	1 248,7	25,7
Abr-May-Jun	1 243,3	25,6
May-Jun-Jul	1 241,0	25,3
Jun-Jul-Ago	1 209,5	24,8
Jul-Ago-Set	1 178,9	24,1
Ago-Set-Oct	1 189,1	24,3
Set-Oct-Nov	1 171,8	23,8
Oct-Nov-Dic	1 185,5	24,0
2014		
Nov-Dic13-Ene14	1 142,3	23,3
Dic13-Ene-Feb14	1 171,9	23,5
Ene-Feb-Mar	1 190,8	23,9
Feb-Mar-Abr	1 201,4	24,2
Mar-Abr-May	1 187,9	24,2
Abr-May-Jun	1 128,4	23,0
May-Jun-Jul	1 078,9	22,0
Jun-Jul-Ago	1 073,1	21,8
Jul-Ago-Set	1 084,0	22,2
Ago-Set-Oct	1 135,5	23,0
Set-Oct-Nov	1 123,8	22,6
Oct-Nov-Dic	1 098,7	22,1
2015		
Nov-Dic14-Ene15	1 083,0	21,9
Dic14-Ene-Feb15	1 137,6	22,9
Ene-Feb-Mar	1 192,2	23,8
Feb-Mar-Abr	1 178,5	23,6
Mar-Abr-May	1 147,8	23,0
Abr-May-Jun	1 128,2	22,7
May-Jun-Jul	1 168,7	23,4
Jun-Jul-Ago	1 155,8	23,2
Variación porcentual		
Respecto a similar Trím. del año anterior	7,7	++ 1,4 ++ a/ ++

1/ La tasa de subempleo por ingresos o invisible es la proporción de personas que tienen un empleo (asalariado o independiente), que normalmente trabajan 35 horas o más a la semana, pero sus ingresos son menores al valor de la canasta mínima de consumo.

a/ Variación absoluta en puntos porcentuales.

Fuente: Instituto Nacional de Estadística e Informática -Encuesta Permanente de Empleo.

Cuadro N° 34
Lima Metropolitana: Población subempleada por ingresos (subempleo invisible) por sexo y grupos de edad
 Trimestre móvil: Junio-Julio-Agosto 05 -Junio-Julio-Agosto 15
 (Miles de personas)

Año/ Trimestre móvil	Total	Sexo		Grupos de edad		
		Hombre	Mujer	De 14 a 24 años	De 25 a 44 años	De 45 y más años
2005						
Jun-Jul-Ago	1 583,5	809,6	773,9	497,2	751,6	334,7
2006						
Jun-Jul-Ago	1 581,4	774,3	807,1	486,7	748,9	345,8
2007						
Jun-Jul-Ago	1 627,4	791,7	835,7	562,9	725,6	338,9
2008						
Jun-Jul-Ago	1 529,9	727,9	802,0	487,3	715,3	327,3
2009						
Jun-Jul-Ago	1 306,3	555,8	750,5	446,0	582,6	277,7
2010						
Jun-Jul-Ago	1 330,1	507,6	822,4	434,8	551,5	343,7
2011						
Jun-Jul-Ago	1 324,4	503,0	821,4	473,8	552,2	298,4
2012						
Nov-Dic11-Ene12	1 252,8	482,7	770,1	447,6	522,3	282,9
Dic11-Ene-Feb12	1 263,3	481,4	782,0	469,2	500,1	294,0
Ene-Feb-Mar	1 226,2	465,3	760,9	431,9	499,3	295,0
Feb-Mar-Abr	1 281,2	490,4	790,7	430,6	557,4	293,1
Mar-Abr-May	1 327,4	523,4	804,0	434,3	589,2	303,9
Abr-May-Jun	1 333,3	533,0	800,3	430,5	598,0	304,8
May-Jun-Jul	1 342,3	547,0	795,4	440,1	595,3	306,9
Jun-Jul-Ago	1 301,8	516,3	785,5	422,6	582,2	297,0
Jul-Ago-Set	1 311,3	525,8	785,5	433,4	582,8	295,0
Ago-Set-Oct	1 278,1	495,7	782,4	428,9	562,5	286,7
Set-Oct-Nov	1 264,8	492,0	772,7	431,4	545,0	288,4
Oct-Nov-Dic	1 273,6	488,4	785,1	444,5	549,3	279,8
2013						
Nov-Dic12-Ene13	1 242,6	477,9	764,7	431,1	524,9	286,6
Dic12-Ene-Feb13	1 259,5	481,5	777,9	434,6	532,0	292,9
Ene-Feb-Mar	1 258,3	460,1	798,3	440,4	510,0	307,9
Feb-Mar-Abr	1 270,9	462,9	808,1	432,5	525,4	313,0
Mar-Abr-May	1 248,7	456,3	792,4	422,6	516,1	309,9
Abr-May-Jun	1 243,3	466,9	776,4	413,6	515,5	314,2
May-Jun-Jul	1 241,0	462,7	778,2	424,2	509,4	307,4
Jun-Jul-Ago	1 209,5	445,0	764,5	412,5	493,5	303,5
Jul-Ago-Set	1 178,9	427,3	751,6	399,4	487,5	292,0
Ago-Set-Oct	1 189,1	424,7	764,4	401,9	485,3	302,0
Set-Oct-Nov	1 171,8	411,7	760,1	393,6	483,3	295,0
Oct-Nov-Dic	1 185,5	418,2	767,3	405,5	480,4	299,6
2014						
Nov-Dic13-Ene14	1 142,3	410,2	732,2	405,5	449,2	287,6
Dic13-Ene-Feb14	1 171,9	421,9	750,0	442,1	441,1	288,7
Ene-Feb-Mar	1 190,8	432,4	758,5	468,6	438,3	283,9
Feb-Mar-Abr	1 201,4	428,3	773,1	439,2	467,4	294,8
Mar-Abr-May	1 187,9	426,9	761,0	396,0	493,5	298,4
Abr-May-Jun	1 128,4	402,8	725,6	354,1	487,5	286,8
May-Jun-Jul	1 078,9	391,0	687,8	339,4	465,4	274,1
Jun-Jul-Ago	1 073,1	377,6	695,5	337,8	467,4	268,0
Jul-Ago-Set	1 084,0	379,3	704,7	338,7	467,7	277,6
Ago-Set-Oct	1 135,5	390,8	744,7	348,4	496,8	290,3
Set-Oct-Nov	1 123,8	376,7	747,0	367,2	469,3	287,2
Oct-Nov-Dic	1 098,7	369,2	729,6	348,1	467,7	282,8
2015						
Nov-Dic14-Ene15	1 083,0	372,5	710,4	375,8	448,5	258,7
Dic14-Ene-Feb15	1 137,6	401,0	736,6	399,4	469,1	269,0
Ene-Feb-Mar	1 192,2	419,2	773,0	424,7	495,3	272,2
Feb-Mar-Abr	1 178,5	404,6	773,9	407,9	490,3	280,3
Mar-Abr-May	1 147,8	398,6	749,1	379,3	491,7	276,8
Abr-May-Jun	1 128,2	380,3	748,0	374,2	473,6	280,4
May-Jun-Jul	1 168,7	401,6	767,1	398,7	490,8	279,3
Jun-Jul-Ago	1 155,8	407,6	748,2	397,2	485,0	273,5
Variación porcentual						
Respecto a similar Trím. del año anterior	7,7 ++	7,9	7,6 +	17,6 ++	3,8	2,1

Nota: Población subempleada por ingresos (subempleo invisible), es aquella población que tiene un empleo (asalariado o independiente), que normalmente trabaja 35 horas o más a la semana, pero sus ingresos son menores al valor de la canasta mínima de consumo.

Fuente: Instituto Nacional de Estadística e Informática - Encuesta Permanente de Empleo.

Cuadro N° 35
Lima Metropolitana: Población subempleada por ingresos (subempleo invisible), por nivel de educación alcanzado
 Trimestre móvil: Junio-Julio-Agosto 05 -Junio-Julio-Agosto 15
 (Miles de personas)

Año/ Trimestre móvil	Total	Nivel de educación			
		Primaria 1/	Secundaria	Sup. No Univers.	Sup. Univers.
2005					
Jun-Jul-Ago	1 583,5	272,2	982,0	207,4	122,0
2006					
Jun-Jul-Ago	1 581,4	280,8	955,0	242,9	102,7
2007					
Jun-Jul-Ago	1 627,4	267,7	999,9	228,6	131,2
2008					
Jun-Jul-Ago	1 529,9	233,4	938,0	243,0	115,6
2009					
Jun-Jul-Ago	1 306,3	202,4	833,2	169,6	101,1
2010					
Jun-Jul-Ago	1 330,1	212,3	827,1	169,2	121,5
2011					
Jun-Jul-Ago	1 324,4	208,3	801,7	197,8	116,5
2012					
Nov-Dic11-Ene12	1 252,8	176,5	777,8	180,5	118,0
Dic11-Ene-Feb12	1 263,3	179,5	780,0	179,0	124,8
Ene-Feb-Mar	1 226,2	186,1	756,7	170,7	112,7
Feb-Mar-Abr	1 281,2	191,9	783,8	178,9	126,5
Mar-Abr-May	1 327,4	201,1	806,8	187,9	131,6
Abr-May-Jun	1 333,3	194,2	801,9	200,6	136,6
May-Jun-Jul	1 342,3	203,3	785,1	215,6	138,4
Jun-Jul-Ago	1 301,8	204,0	756,3	209,0	132,5
Jul-Ago-Set	1 311,3	200,1	761,5	212,7	137,0
Ago-Set-Oct	1 278,1	188,6	757,9	205,2	126,4
Set-Oct-Nov	1 264,8	191,0	747,2	202,4	124,2
Oct-Nov-Dic	1 273,6	188,2	766,1	201,7	117,6
2013					
Nov-Dic12-Ene13	1 242,6	191,3	743,1	184,6	123,6
Dic12-Ene-Feb13	1 259,5	184,5	764,5	172,8	137,7
Ene-Feb-Mar	1 258,3	185,7	763,1	162,3	147,3
Feb-Mar-Abr	1 270,9	185,8	763,9	172,6	148,6
Mar-Abr-May	1 248,7	180,5	752,2	176,6	139,3
Abr-May-Jun	1 243,3	184,3	736,7	182,4	139,9
May-Jun-Jul	1 241,0	185,6	732,0	190,2	133,1
Jun-Jul-Ago	1 209,5	191,1	690,7	191,9	135,8
Jul-Ago-Set	1 178,9	188,9	667,1	191,8	131,2
Ago-Set-Oct	1 189,1	194,3	667,8	191,5	135,5
Set-Oct-Nov	1 171,8	179,4	660,3	199,3	132,8
Oct-Nov-Dic	1 185,5	186,1	657,6	203,7	138,1
2014					
Nov-Dic13-Ene14	1 142,3	182,4	641,7	195,6	122,7
Dic13-Ene-Feb14	1 171,9	181,2	687,1	184,6	118,9
Ene-Feb-Mar	1 190,8	176,0	718,4	169,7	126,7
Feb-Mar-Abr	1 201,4	174,0	728,8	170,4	128,2
Mar-Abr-May	1 187,9	181,4	712,8	172,4	121,3
Abr-May-Jun	1 128,4	181,3	650,2	180,7	116,2
May-Jun-Jul	1 078,9	172,4	615,7	175,2	115,6
Jun-Jul-Ago	1 073,1	164,7	593,4	191,6	123,5
Jul-Ago-Set	1 084,0	156,0	610,2	198,6	119,2
Ago-Set-Oct	1 135,5	156,1	645,9	212,8	120,7
Set-Oct-Nov	1 123,8	150,2	653,4	195,4	124,7
Oct-Nov-Dic	1 098,7	151,1	643,0	185,2	119,4
2015					
Nov-Dic14-Ene15	1 083,0	152,1	630,1	179,5	121,3
Dic14-Ene-Feb15	1 137,6	153,3	661,0	189,5	133,8
Ene-Feb-Mar	1 192,2	157,6	682,0	215,1	137,5
Feb-Mar-Abr	1 178,5	154,9	682,4	204,2	137,0
Mar-Abr-May	1 147,8	168,1	649,1	205,8	124,8
Abr-May-Jun	1 128,2	166,3	635,4	191,4	135,2
May-Jun-Jul	1 168,7	161,2	658,8	199,1	149,7
Jun-Jul-Ago	1 155,8	148,7	667,2	188,9	151,0

Variación porcentual

Respecto a similar Trim. del año anterior	7,7	-9,7	12,4 ++	-1,4	22,3 +
---	-----	------	---------	------	--------

Nota: Población subempleada por ingresos (subempleo invisible), es aquella población que tiene un empleo (asalariado o independiente), que normalmente trabaja 35 horas o más a la semana, pero sus ingresos son menores al valor de la canasta mínima de consumo.

1/ Incluye Inicial y Sin nivel.

Fuente: Instituto Nacional de Estadística e Informática -Encuesta Permanente de Empleo.

Cuadro N° 36
Lima Metropolitana: Población subempleada por ingresos (subempleo invisible) por ramas de actividad
 Trimestre móvil: Junio-Julio-Agosto 05 -Junio-Julio-Agosto 15
 (Miles de personas)

Año/ Trimestre móvil	Total 1/	Ramas de Actividad						
		Manufactura	Construcción	Comercio	Servicios			
2005								
Jun-Jul-Ago	1 583,5	269,2	71,1	537,0	680,3			
2006								
Jun-Jul-Ago	1 581,4	274,2	60,5	542,9	681,5			
2007								
Jun-Jul-Ago	1 627,4	310,6	62,8	501,0	724,2			
2008								
Jun-Jul-Ago	1 529,9	287,0	68,3	511,3	629,3			
2009								
Jun-Jul-Ago	1 306,3	225,1	34,9	436,8	586,4			
2010								
Jun-Jul-Ago	1 330,1	220,0	34,5	445,7	615,1			
2011								
Jun-Jul-Ago	1 324,4	225,7	33,5	438,9	609,1			
2012								
Nov-Dic11-Ene12	1 252,8	227,9	33,6	436,9	545,9			
Dic11-Ene-Feb12	1 263,3	226,5	34,1	448,6	543,1			
Ene-Feb-Mar	1 226,2	210,0	41,8	425,8	533,9			
Feb-Mar-Abr	1 281,2	227,6	41,8	435,9	554,5			
Mar-Abr-May	1 327,4	240,0	43,0	439,8	584,0			
Abr-May-Jun	1 333,3	241,8	34,8	453,4	583,6			
May-Jun-Jul	1 342,3	250,7	36,8	439,8	595,3			
Jun-Jul-Ago	1 301,8	236,9	32,4	428,6	581,2			
Jul-Ago-Set	1 311,3	258,9	32,7	411,7	583,9			
Ago-Set-Oct	1 278,1	248,2	35,8	404,9	568,0			
Set-Oct-Nov	1 264,8	249,4	36,2	397,8	560,8			
Oct-Nov-Dic	1 273,6	243,8	44,9	402,4	563,5			
2013								
Nov-Dic12-Ene13	1 242,6	214,3	40,4	407,4	564,1			
Dic12-Ene-Feb13	1 259,5	217,6	39,3	415,3	572,0			
Ene-Feb-Mar	1 258,3	201,1	38,1	425,0	581,5			
Feb-Mar-Abr	1 270,9	216,8	41,0	420,8	577,4			
Mar-Abr-May	1 248,7	201,8	38,5	408,5	586,8			
Abr-May-Jun	1 243,3	212,9	34,5	402,1	579,6			
May-Jun-Jul	1 241,0	210,0	28,1	405,4	584,2			
Jun-Jul-Ago	1 209,5	196,8	28,8	414,0	557,1			
Jul-Ago-Set	1 178,9	188,3	23,5	404,6	549,8			
Ago-Set-Oct	1 189,1	192,3	25,0	411,8	548,9			
Set-Oct-Nov	1 171,8	201,1	25,7	394,5	537,2			
Oct-Nov-Dic	1 185,5	197,2	31,4	409,9	532,0			
2014								
Nov-Dic13-Ene14	1 142,3	181,6	30,2	410,6	503,5			
Dic13-Ene-Feb14	1 171,9	179,4	30,9	419,9	524,8			
Ene-Feb-Mar	1 190,8	181,9	32,9	420,7	539,3			
Feb-Mar-Abr	1 201,4	175,7	35,6	427,7	545,1			
Mar-Abr-May	1 187,9	169,6	37,9	437,0	529,0			
Abr-May-Jun	1 128,4	158,9	35,4	412,3	510,8			
May-Jun-Jul	1 078,9	154,6	32,3	379,7	502,6			
Jun-Jul-Ago	1 073,1	148,2	27,8	374,9	511,1			
Jul-Ago-Set	1 084,0	150,3	24,4	386,5	509,0			
Ago-Set-Oct	1 135,5	155,9	27,0	410,9	527,9			
Set-Oct-Nov	1 123,8	159,2	24,5	387,8	539,8			
Oct-Nov-Dic	1 098,7	154,4	23,7	382,2	528,7			
2015								
Nov-Dic14-Ene15	1 083,0	151,4	29,1	391,7	500,7			
Dic14-Ene-Feb15	1 137,6	176,2	35,8	419,5	496,5			
Ene-Feb-Mar	1 192,2	188,2	41,2	438,7	514,8			
Feb-Mar-Abr	1 178,5	188,8	33,6	403,8	542,0			
Mar-Abr-May	1 147,8	170,7	35,6	401,8	526,8			
Abr-May-Jun	1 128,2	171,0	27,2	387,6	528,8			
May-Jun-Jul	1 168,7	188,8	27,4	387,2	552,4			
Jun-Jul-Ago	1 155,8	191,5	20,4	373,3	559,7			
Variación porcentual								
Respecto a similar Trim. del año anterior	7,7	++	29,2	++	-26,5	-0,4	9,5	+

Nota: Población subempleada por ingresos (subempleo invisible), es aquella población que tiene un empleo (asalariado o independiente), que normalmente trabaja 35 horas o más a la semana pero cuyos ingresos son menores al valor de la canasta mínima de consumo.

1/ El total incluye además las actividades extractivas: Agricultura, Pesca y Minería.

Fuente: Instituto Nacional de Estadística e Informática -Encuesta Permanente de Empleo.

Cuadro N° 37

Lima Metropolitana: Población subempleada por ingresos (subempleo invisible) por categoría de ocupación y tamaño de empresa

Trimestre móvil: Junio-Julio-Agosto 05 -Junio-Julio-Agosto 15

(Miles de personas)

Año/ Trimestre móvil	Total	Categoría de Ocupación 1/		Tamaño de Empresa (Número de Trabajadores)		
		Independiente	Dependiente	De 1 a 10	De 11 a 50	De 51 y más
2005						
Jun-Jul-Ago	1 583,5	561,4	815,5	1 243,4	138,0	202,2
2006						
Jun-Jul-Ago	1 581,4	534,0	849,7	1 231,5	137,0	212,9
2007						
Jun-Jul-Ago	1 627,4	519,7	898,4	1 236,3	166,6	224,5
2008						
Jun-Jul-Ago	1 529,9	510,0	834,6	1 160,9	138,1	230,9
2009						
Jun-Jul-Ago	1 306,3	409,8	706,6	999,9	117,4	189,0
2010						
Jun-Jul-Ago	1 330,1	424,9	708,5	1 015,9	113,9	200,2
2011						
Jun-Jul-Ago	1 324,4	411,4	715,0	1 008,1	119,0	197,3
2012						
Nov-Dic11-Ene12	1 252,8	379,4	652,4	963,5	112,6	176,7
Dic11-Ene-Feb12	1 263,3	400,0	623,5	1 006,4	96,6	160,3
Ene-Feb-Mar	1 226,2	409,5	595,5	976,6	92,6	157,0
Feb-Mar-Abr	1 281,2	429,9	651,2	1 008,4	94,7	178,0
Mar-Abr-May	1 327,4	435,7	691,0	1 018,9	115,4	193,1
Abr-May-Jun	1 333,3	412,1	717,6	994,4	123,9	215,1
May-Jun-Jul	1 342,3	414,8	731,5	987,4	136,2	218,8
Jun-Jul-Ago	1 301,8	407,5	705,1	955,1	127,7	219,0
Jul-Ago-Set	1 311,3	409,9	713,8	967,2	130,1	213,9
Ago-Set-Oct	1 278,1	401,5	686,6	962,1	121,0	195,0
Set-Oct-Nov	1 264,8	384,5	696,2	953,3	118,2	193,2
Oct-Nov-Dic	1 273,6	380,7	712,1	954,6	126,3	192,7
2013						
Nov-Dic12-Ene13	1 242,6	382,3	654,2	953,4	109,0	180,2
Dic12-Ene-Feb13	1 259,5	404,8	626,4	986,6	95,2	177,7
Ene-Feb-Mar	1 258,3	420,7	585,1	1 014,9	73,3	170,1
Feb-Mar-Abr	1 270,9	426,9	612,5	1 009,1	91,8	170,1
Mar-Abr-May	1 248,7	411,8	610,3	980,1	102,8	165,8
Abr-May-Jun	1 243,3	407,8	612,4	972,3	101,1	169,9
May-Jun-Jul	1 241,0	397,0	601,5	970,8	100,7	169,5
Jun-Jul-Ago	1 209,5	394,0	582,5	958,4	88,4	162,7
Jul-Ago-Set	1 178,9	373,6	572,0	920,9	100,0	158,1
Ago-Set-Oct	1 189,1	382,0	580,9	919,7	99,3	170,0
Set-Oct-Nov	1 171,8	374,6	582,4	892,5	101,9	177,4
Oct-Nov-Dic	1 185,5	394,8	576,7	916,3	92,9	176,3
2014						
Nov-Dic13-Ene14	1 142,3	374,0	543,6	889,9	85,8	166,6
Dic13-Ene-Feb14	1 171,9	379,4	536,2	923,9	82,6	165,4
Ene-Feb-Mar	1 190,8	376,1	549,7	950,1	84,3	156,4
Feb-Mar-Abr	1 201,4	385,4	565,3	948,8	81,6	171,0
Mar-Abr-May	1 187,9	379,3	574,8	921,7	93,1	173,1
Abr-May-Jun	1 128,4	357,5	576,2	848,2	101,3	178,9
May-Jun-Jul	1 078,9	348,0	551,8	822,5	96,3	160,1
Jun-Jul-Ago	1 073,1	353,5	539,4	820,6	85,6	166,9
Jul-Ago-Set	1 084,0	359,3	525,8	843,8	70,2	170,0
Ago-Set-Oct	1 135,5	369,9	549,2	877,8	67,6	190,1
Set-Oct-Nov	1 123,8	352,4	555,6	866,4	74,1	183,2
Oct-Nov-Dic	1 098,7	354,4	529,5	848,3	72,9	177,5
2015						
Nov-Dic14-Ene15	1 083,0	333,4	521,5	840,9	73,2	168,9
Dic14-Ene-Feb15	1 137,6	348,3	550,8	878,8	75,6	183,1
Ene-Feb-Mar	1 192,2	357,9	594,8	918,3	82,2	191,7
Feb-Mar-Abr	1 178,5	359,0	598,6	900,1	86,7	191,7
Mar-Abr-May	1 147,8	347,8	587,6	883,0	82,4	182,4
Abr-May-Jun	1 128,2	357,1	565,9	860,5	83,8	183,9
May-Jun-Jul	1 168,7	358,8	598,0	881,7	91,2	195,9
Jun-Jul-Ago	1 155,8	342,6	612,8	865,1	94,2	196,4
Variación porcentual						
Respecto a similar Trim. del año anterior	7,7 ++	-3,1	13,6 ++	5,4	10,0	17,7 +

Nota: Población subempleada por ingresos (subempleo invisible), es aquella población que tiene un empleo (asalariado o independiente), que normalmente trabaja 35 horas o más a la semana pero cuyos ingresos son menores al valor de la canasta mínima de consumo.

1/ El total incluye a los trabajadores familiares no remunerados.

Fuente: Instituto Nacional de Estadística e Informática -Encuesta Permanente de Empleo.

Cuadro N° 38
Lima Metropolitana: Población desempleada por sexo, tasa de desempleo y duración del desempleo
 Trimestre móvil: Junio-Julio-Agosto 05 -Junio-Julio-Agosto 15
 (Miles de personas y porcentaje)

Año/ Trimestre móvil	Total	Sexo		Tasa de Desempleo (%)			Duración de Desempleo (semanas)		
		Hombre	Mujer	Total	Hombre	Mujer			
2005									
Jun-Jul-Ago	375,8	179,5	196,3	9,2	7,9	10,8	4,1		
2006									
Jun-Jul-Ago	350,4	171,8	178,6	8,4	7,5	9,5	3,4		
2007									
Jun-Jul-Ago	348,0	156,9	191,1	7,9	6,5	9,7	3,0		
2008									
Jun-Jul-Ago	372,7	160,3	212,5	8,4	6,5	10,7	2,6		
2009									
Jun-Jul-Ago	370,1	166,8	203,3	8,3	6,8	10,1	3,0		
2010									
Jun-Jul-Ago	345,8	147,2	198,6	7,4	5,8	9,2	3,0		
2011									
Jun-Jul-Ago	332,4	133,8	198,6	7,0	5,2	9,2	2,7		
2012									
Nov-Dic11-Ene12	373,5	152,7	220,8	7,8	5,9	10,0	2,4		
Dic11-Ene-Feb12	403,0	165,2	237,8	8,3	6,3	10,7	2,4		
Ene-Feb-Mar	418,7	179,2	239,5	8,7	6,8	10,8	2,7		
Feb-Mar-Abr	388,2	166,0	222,1	8,1	6,3	10,2	2,8		
Mar-Abr-May	347,2	155,6	191,6	7,2	5,9	8,8	2,8		
Abr-May-Jun	299,4	130,9	168,5	6,3	5,0	7,8	2,7		
May-Jun-Jul	298,7	130,2	168,5	6,2	5,0	7,7	2,5		
Jun-Jul-Ago	319,4	141,6	177,8	6,7	5,4	8,2	2,5		
Jul-Ago-Set	318,7	138,0	180,8	6,6	5,2	8,3	2,4		
Ago-Set-Oct	298,4	129,2	169,2	6,2	4,9	7,8	2,5		
Set-Oct-Nov	286,3	124,7	161,5	5,9	4,7	7,3	2,4		
Oct-Nov-Dic	272,8	116,2	156,6	5,6	4,4	7,2	2,4		
2013									
Nov-Dic12-Ene13	295,5	128,3	167,1	6,1	4,8	7,7	2,3		
Dic12-Ene-Feb13	310,1	129,9	180,3	6,4	4,9	8,3	2,4		
Ene-Feb-Mar	310,8	133,8	177,0	6,4	5,0	8,0	2,4		
Feb-Mar-Abr	274,5	120,5	154,1	5,6	4,5	6,9	2,5		
Mar-Abr-May	275,9	116,4	159,5	5,7	4,4	7,2	2,6		
Abr-May-Jun	280,9	115,0	165,9	5,8	4,3	7,5	2,7		
May-Jun-Jul	295,7	128,6	167,1	6,0	4,8	7,5	2,6		
Jun-Jul-Ago	271,3	133,3	138,0	5,6	5,0	6,2	2,4		
Jul-Ago-Set	290,9	148,9	142,0	5,9	5,6	6,4	2,5		
Ago-Set-Oct	282,6	132,8	149,8	5,8	5,0	6,7	2,5		
Set-Oct-Nov	283,9	124,7	159,2	5,8	4,7	7,1	2,6		
Oct-Nov-Dic	280,6	126,1	154,5	5,7	4,7	6,8	2,5		
2014									
Nov-Dic13-Ene14	312,6	145,1	167,5	6,4	5,4	7,5	2,3		
Dic13-Ene-Feb14	347,7	161,2	186,5	7,0	5,9	8,2	2,3		
Ene-Feb-Mar	346,9	160,2	186,6	6,9	5,8	8,3	2,4		
Feb-Mar-Abr	312,2	150,0	162,2	6,3	5,5	7,2	2,4		
Mar-Abr-May	284,1	134,4	149,7	5,8	5,0	6,8	2,4		
Abr-May-Jun	277,8	136,6	141,2	5,7	5,1	6,4	2,4		
May-Jun-Jul	281,2	135,1	146,0	5,7	5,0	6,6	2,2		
Jun-Jul-Ago	290,8	140,2	150,6	5,9	5,2	6,7	2,1		
Jul-Ago-Set	274,4	120,4	154,0	5,6	4,5	6,9	2,1		
Ago-Set-Oct	281,3	131,5	149,8	5,7	4,9	6,6	2,1		
Set-Oct-Nov	269,3	129,1	140,2	5,4	4,8	6,2	2,2		
Oct-Nov-Dic	276,3	134,3	142,0	5,6	5,0	6,2	2,1		
2015									
Nov-Dic14-Ene15	314,5	144,4	170,1	6,4	5,4	7,5	2,1		
Dic14-Ene-Feb15	342,4	154,3	188,1	6,9	5,7	8,3	2,1		
Ene-Feb-Mar	351,3	154,0	197,3	7,0	5,7	8,6	2,1		
Feb-Mar-Abr	340,2	146,7	193,4	6,8	5,4	8,4	2,2		
Mar-Abr-May	347,5	150,6	196,8	7,0	5,6	8,6	2,2		
Abr-May-Jun	339,6	148,6	191,1	6,8	5,5	8,4	2,2		
May-Jun-Jul	321,5	139,4	182,2	6,4	5,1	8,0	2,3		
Jun-Jul-Ago	306,2	127,1	179,1	6,1	4,7	7,9	2,3		
Variación porcentual									
Respecto a similar Trim. del año anterior	5,3	-9,3	18,9	+	0,2	-0,5	1,2	+ 10,8	+++

Nota: La variación de la tasa de desempleo es absoluta.

Fuente: Instituto Nacional de Estadística e Informática -Encuesta Permanente de Empleo.

Cuadro N° 39
Lima Metropolitana: Total de ingresos provenientes de la ocupación principal por sexo y tamaño de empresa
 Año móvil: Setiembre 2005-Agosto 2006 Setiembre 2014-Agosto 2015
 (Millones de nuevos soles corrientes)

Año móvil	Total	Sexo		Tamaño de Empresa (Número de trabajadores)				
		Hombre	Mujer	De 1 a 10	11 a 50	51 y más		
2005-2006								
Set05-Ago06	35 898,1	23 864,6	12 033,5	17 033,3	4 263,4	14 601,4		
2006-2007								
Set06-Ago07	40 546,7	26 823,9	13 722,8	18 942,3	5 169,0	16 427,9		
2007 -2008								
Set07-Ago08	44 530,1	29 529,2	15 000,9	20 019,7	5 505,9	19 004,5		
2008 -2009								
Set08-Ago09	48 848,1	32 290,8	16 557,3	22 182,7	5 975,3	20 690,1		
2009 -2010								
Set09-Ago10	53 213,4	34 901,4	18 312,0	25 218,5	6 116,2	21 878,6		
2010 - 2011								
Set10-Ago11	58 150,7	38 587,7	19 563,0	27 502,1	7 121,7	23 526,9		
2011 - 2012								
Ene11-Dic11	61 505,3	40 930,3	20 575,0	28 590,5	7 526,8	25 388,1		
Feb11-Ene12	62 291,3	41 544,6	20 746,7	29 071,4	7 551,7	25 668,2		
Mar11-Feb12	62 784,8	41 745,2	21 039,6	29 030,7	7 734,3	26 019,8		
Abr11-Mar12	63 766,6	42 278,8	21 487,8	29 246,9	7 809,6	26 710,0		
May11-Abr12	64 410,2	42 755,5	21 654,6	29 674,3	7 851,4	26 884,4		
Jun11-May12	64 885,2	43 045,2	21 840,1	29 886,6	7 971,2	27 027,4		
Jul11-Jun12	65 452,0	43 391,3	22 060,7	30 202,4	7 965,8	27 283,7		
Ago11-Jul12	66 220,7	43 915,9	22 304,8	30 526,6	8 072,0	27 622,1		
Set11-Ago12	66 635,5	44 230,5	22 405,0	30 579,1	8 105,1	27 951,3		
Oct11-Set12	67 138,2	44 507,2	22 631,1	30 737,8	8 128,4	28 272,0		
Nov11-Oct12	67 313,1	44 641,1	22 672,0	30 760,8	8 291,2	28 261,1		
Dic11-Nov12	67 885,3	45 035,7	22 849,6	31 232,7	8 309,2	28 343,5		
Ene12-Dic12	68 334,7	45 363,8	22 970,8	31 578,8	8 404,6	28 351,2		
2012 - 2013								
Feb12-Ene13	68 469,5	45 415,9	23 053,5	31 509,6	8 442,0	28 517,9		
Mar12-Feb13	68 978,3	45 742,5	23 235,8	32 048,1	8 476,7	28 453,4		
Abr12-Mar13	69 344,1	46 069,6	23 274,5	32 317,4	8 382,1	28 644,6		
May12-Abr13	69 834,3	46 124,4	23 709,8	32 473,1	8 362,2	28 999,0		
Jun12-May13	70 447,9	46 665,9	23 782,0	32 866,2	8 247,7	29 334,1		
Jul12-Jun13	70 716,5	46 701,8	24 014,7	32 964,2	8 263,4	29 488,9		
Ago12-Jul13	71 029,2	46 811,9	24 217,3	33 054,6	8 195,9	29 778,6		
Set12-Ago13	71 620,1	47 225,4	24 394,7	33 343,5	8 232,1	30 044,5		
Oct12-Set13	72 213,2	47 582,7	24 630,5	33 694,4	8 316,8	30 202,0		
Nov12-Oct13	72 723,8	47 882,9	24 840,9	33 877,3	8 332,3	30 514,2		
Dic12-Nov13	73 115,1	48 257,8	24 857,3	34 060,1	8 312,0	30 743,0		
Ene13-Dic13	73 587,4	48 393,9	25 193,4	34 304,6	8 246,7	31 036,1		
2013 - 2014								
Feb13-Ene14	74 259,6	48 812,0	25 447,6	34 671,3	8 304,5	31 283,8		
Mar13-Feb14	74 687,9	49 117,6	25 570,3	34 768,1	8 332,3	31 587,4		
Abr13-Mar14	74 915,4	49 312,5	25 602,9	34 978,3	8 446,7	31 490,4		
May13-Abr14	75 200,0	49 607,5	25 592,5	35 091,0	8 613,7	31 495,3		
Jun13-May14	75 700,0	49 814,1	25 885,9	35 225,0	8 738,9	31 736,1		
Jul13-Jun14	76 596,6	50 444,3	26 152,3	35 577,2	8 788,3	32 231,1		
Ago13-Jul14	77 207,6	50 844,7	26 362,9	35 893,1	8 933,8	32 380,8		
Set13-Ago14	79 177,2	51 364,3	27 812,9	35 523,9	9 361,6	34 291,7		
Oct13-Set14	80 396,6	52 146,0	28 250,7	35 836,6	8 854,3	35 705,7		
Nov13-Oct14	81 656,8	52 418,2	29 238,6	37 554,9	8 873,9	35 228,0		
Dic13-Nov14	81 811,5	52 632,1	29 179,4	37 423,1	8 791,4	35 597,1		
Ene14-Dic14	81 989,8	52 978,1	29 011,7	37 815,4	8 725,1	35 449,3		
2014 - 2015								
Feb14-Ene15	82 444,6	53 330,8	29 113,8	38 617,2	8 969,0	34 858,5		
Mar14-Feb15	82 686,3	53 559,7	29 126,6	38 731,0	9 059,4	34 895,9		
Abr14-Mar15	83 186,6	54 037,4	29 149,2	38 889,8	9 170,5	35 126,2		
May14-Abr15	82 894,5	53 687,2	29 207,2	38 981,5	9 116,9	34 796,1		
Jun14-May15	82 787,1	53 507,6	29 279,5	39 211,5	8 993,6	34 582,0		
Jul14-Jun15	82 893,1	53 587,5	29 305,6	39 213,8	8 979,7	34 699,6		
Ago14-Jul15	82 704,3	53 504,7	29 199,5	39 087,2	8 940,2	34 676,9		
Set14-Ago15	83 108,3	53 767,4	29 340,9	39 497,7	8 989,7	34 620,9		
Variación porcentual								
Respecto a similar período del año anterior	5,0	4,7	5,5	11,2	+	-4,0	1,0	+++

Fuente: Instituto Nacional de Estadística e Informática - Encuesta Permanente de Empleo.

Cuadro N° 40

Lima Metropolitana: Total de ingresos provenientes de la ocupación principal por nivel de educación alcanzado

Año móvil: Setiembre 2005-Agosto 2006 Setiembre 2014-Agosto 2015

(Millones de nuevos soles corrientes)

Año móvil	Total	Nivel de educación			
		Primaria 1/	Secun-daria	Sup. No Univers.	Sup. Univers.
2005-2006					
Set05-Ago06	35 898,1	2 451,6	13 159,8	6 247,5	14 039,2
2006-2007					
Set06-Ago07	40 546,7	2 599,6	14 795,3	7 469,6	15 682,2
2007 -2008					
Set07-Ago08	44 530,1	2 674,7	16 219,9	8 116,1	17 519,4
2008 -2009					
Set08-Ago09	48 848,1	2 940,8	18 299,0	8 446,3	19 162,0
2009 -2010					
Set09-Ago10	53 213,4	3 267,8	20 479,4	9 355,9	20 110,3
2010 - 2011					
Set10-Ago11	58 150,7	3 618,0	22 266,1	9 796,5	22 470,1
2011 - 2012					
Ene11-Dic11	61 505,3	3 734,2	22 973,2	10 320,1	24 477,9
Feb11-Ene12	62 291,3	3 711,5	23 271,6	10 450,2	24 858,0
Mar11-Feb12	62 784,8	3 667,8	23 405,5	10 535,9	25 175,7
Abr11-Mar12	63 766,6	3 699,8	23 467,5	10 905,3	25 693,9
May11-Abr12	64 410,2	3 684,9	23 704,7	10 988,5	26 032,1
Jun11-May12	64 885,2	3 664,4	23 924,0	11 148,0	26 148,8
Jul11-Jun12	65 452,0	3 691,5	24 062,1	11 353,0	26 345,4
Ago11-Jul12	66 220,7	3 699,3	24 347,5	11 479,3	26 694,6
Set11-Ago12	66 635,5	3 640,1	24 527,1	11 366,7	27 101,6
Oct11-Set12	67 138,2	3 651,4	24 706,4	11 476,0	27 304,5
Nov11-Oct12	67 313,1	3 693,2	24 843,8	11 595,6	27 180,5
Dic11-Nov12	67 885,3	3 740,1	25 102,9	11 611,7	27 430,6
Ene12-Dic12	68 334,7	3 734,0	25 267,1	11 743,2	27 590,4
2012 - 2013					
Feb12-Ene13	68 469,5	3 787,3	25 265,8	11 789,9	27 626,4
Mar12-Feb13	68 978,3	3 866,2	25 434,1	11 872,5	27 805,4
Abr12-Mar13	69 344,1	3 841,8	25 775,1	11 823,4	27 903,8
May12-Abr13	69 834,3	3 920,4	25 896,8	11 877,3	28 139,8
Jun12-May13	70 447,9	3 982,0	26 144,6	11 895,7	28 425,7
Jul12-Jun13	70 716,5	3 996,3	26 400,6	12 008,3	28 311,3
Ago12-Jul13	71 029,2	4 029,0	26 520,7	12 121,9	28 357,6
Set12-Ago13	71 620,1	4 089,1	26 670,5	12 396,3	28 464,1
Oct12-Set13	72 213,2	4 138,9	26 869,6	12 633,7	28 571,0
Nov12-Oct13	72 723,8	4 154,7	27 070,3	12 791,0	28 707,8
Dic12-Nov13	73 115,1	4 141,8	27 277,1	12 908,1	28 788,1
Ene13-Dic13	73 587,4	4 185,1	27 277,1	13 057,1	29 006,5
2013 - 2014					
Feb13-Ene14	74 259,6	4 205,4	27 774,7	13 204,1	29 075,4
Mar13-Feb14	74 687,9	4 244,3	28 014,2	13 268,0	29 161,3
Abr13-Mar14	74 915,4	4 295,3	28 005,0	13 493,2	29 121,9
May13-Abr14	75 200,0	4 300,0	28 195,7	13 657,7	29 046,6
Jun13-May14	75 700,0	4 331,5	28 207,9	13 887,4	29 273,2
Jul13-Jun14	76 596,6	4 387,0	28 300,3	14 018,4	29 890,9
Ago13-Jul14	77 207,6	4 370,9	28 320,5	14 212,8	30 303,4
Set13-Ago14	79 177,2	3 911,0	27 097,2	15 236,8	32 932,1
Oct13-Set14	80 396,6	4 069,4	27 243,7	15 513,9	33 569,5
Nov13-Oct14	81 656,8	4 193,8	28 375,7	15 503,9	33 583,3
Dic13-Nov14	81 811,5	4 271,9	28 576,8	15 653,5	33 309,4
Ene14-Dic14	81 989,8	4 192,2	28 604,8	15 759,6	33 433,2
2014 - 2015					
Feb14-Ene15	82 444,6	4 204,3	28 976,4	16 074,3	33 189,6
Mar14-Feb15	82 686,3	4 192,3	29 219,7	16 049,0	33 225,3
Abr14-Mar15	83 186,6	4 178,0	29 196,3	16 413,3	33 399,0
May14-Abr15	82 894,5	4 157,8	29 392,5	16 237,5	33 106,7
Jun14-May15	82 787,1	4 168,8	29 658,0	16 134,3	32 826,0
Jul14-Jun15	82 893,1	4 203,5	29 710,7	16 203,8	32 775,1
Ago14-Jul15	82 704,3	4 194,1	29 696,5	16 069,5	32 744,2
Set14-Ago15	83 108,3	4 218,1	30 084,6	16 086,7	32 718,9
Variación porcentual					
Respecto a similar período del año anterior	5,0	7,9	11,0	5,6	-0,7

1/ Incluye Inicial y Sin nivel.

Fuente: Instituto Nacional de Estadística e Informática - Encuesta Permanente de Empleo.

Cuadro N° 41
Lima Metropolitana: Total de ingresos provenientes de la ocupación principal por Conos
 Año móvil: Setiembre 2005-Agosto 2006 Setiembre 2014-Agosto 2015
 (Millones de nuevos soles corrientes)

Año móvil	Total	Cono Norte 1/	Cono Este 2/	Cono Centro 3/	Cono Sur 4/	Prov. Const. del Callao 5/
2005-2006						
Set05-Ago06	35 898,1	7 131,7	8 033,2	10 236,6	7 249,0	3 247,6
2006-2007						
Set06-Ago07	40 546,7	8 341,5	9 136,8	11 291,3	8 199,2	3 577,9
2007 -2008						
Set07-Ago08	44 530,1	8 940,6	9 942,8	13 233,0	8 432,0	3 981,7
2008 -2009						
Set08-Ago09	48 848,1	10 050,5	10 654,6	13 896,2	10 099,0	4 147,8
2009 -2010						
Set09-Ago10	53 213,4	10 506,8	11 931,3	15 461,3	10 884,9	4 429,1
2010 - 2011						
Set10-Ago11	58 150,7	11 969,9	14 390,1	15 197,9	11 903,2	4 689,6
2011 - 2012						
Ene11-Dic11	61 505,3	12 331,4	15 020,2	16 805,4	12 411,3	4 937,1
Feb11-Ene12	62 291,3	12 350,5	15 296,2	17 035,7	12 523,2	5 085,7
Mar11-Feb12	62 784,8	12 403,7	15 551,4	17 103,2	12 529,8	5 196,6
Abr11-Mar12	63 766,6	12 540,1	15 667,7	17 555,0	12 770,7	5 233,0
May11-Abr12	64 410,2	12 587,0	15 810,1	17 715,6	12 980,8	5 316,6
Jun11-May12	64 885,2	12 606,6	15 892,8	17 989,1	13 016,3	5 380,3
Jul11-Jun12	65 452,0	12 822,7	15 855,5	18 178,1	13 117,9	5 477,8
Ago11-Jul12	66 220,7	12 942,4	16 125,7	18 207,8	13 344,6	5 597,1
Set11-Ago12	66 635,5	12 911,8	16 280,7	18 273,9	13 494,1	5 672,0
Oct11-Set12	67 138,2	12 988,7	16 214,0	18 465,6	13 713,9	5 752,9
Nov11-Oct12	67 313,1	13 216,7	16 435,1	18 195,4	13 689,1	5 770,9
Dic11-Nov12	67 885,3	13 231,8	16 555,3	18 396,1	13 843,2	5 853,1
Ene12-Dic12	68 334,7	13 330,6	16 536,8	18 500,1	14 053,1	5 908,1
2012 - 2013						
Feb12-Ene13	68 469,5	13 428,4	16 486,6	18 496,8	14 128,2	5 929,5
Mar12-Feb13	68 978,3	13 703,5	16 376,2	18 716,7	14 222,9	5 958,9
Abr12-Mar13	69 344,1	13 809,2	16 509,9	18 701,4	14 287,2	6 036,4
May12-Abr13	69 834,3	13 913,8	16 598,7	18 890,1	14 330,3	6 101,4
Jun12-May13	70 447,9	14 267,9	16 726,3	18 964,2	14 346,2	6 143,3
Jul12-Jun13	70 716,5	14 424,6	16 809,1	18 894,1	14 415,5	6 173,3
Ago12-Jul13	71 029,2	14 568,5	16 741,2	18 986,5	14 476,4	6 256,6
Set12-Ago13	71 620,1	14 775,4	16 885,2	19 225,3	14 449,6	6 284,6
Oct12-Set13	72 213,2	14 966,4	17 154,4	19 307,1	14 446,2	6 339,1
Nov12-Oct13	72 723,8	15 039,8	17 203,5	19 361,2	14 695,1	6 424,2
Dic12-Nov13	73 115,1	15 275,1	17 338,0	19 352,1	14 679,7	6 470,2
Ene13-Dic13	73 587,4	15 551,9	17 516,7	19 370,6	14 619,4	6 528,7
2013 - 2014						
Feb13-Ene14	74 259,6	15 839,9	17 766,7	19 469,6	14 634,9	6 548,4
Mar13-Feb14	74 687,9	15 947,9	18 145,6	19 364,7	14 612,6	6 617,0
Abr13-Mar14	74 915,4	16 204,3	18 226,1	19 320,5	14 566,3	6 598,3
May13-Abr14	75 200,0	16 451,0	18 360,0	19 187,2	14 637,2	6 564,7
Jun13-May14	75 700,0	16 371,6	18 591,0	19 335,9	14 768,7	6 632,8
Jul13-Jun14	76 596,6	16 401,5	18 791,6	19 760,2	15 024,7	6 618,7
Ago13-Jul14	77 207,6	16 422,7	19 021,2	20 200,4	14 942,6	6 620,9
Set13-Ago14	79 177,2	14 780,8	19 341,0	25 491,2	12 705,1	6 859,2
Oct13-Set14	80 396,6	14 683,4	18 358,9	26 489,7	14 406,2	6 458,3
Nov13-Oct14	81 656,8	14 971,8	19 609,8	26 389,4	14 046,5	6 639,3
Dic13-Nov14	81 811,5	16 246,9	20 471,3	25 108,7	13 110,3	6 874,3
Ene14-Dic14	81 989,8	16 106,4	20 075,3	25 243,7	13 522,8	7 041,6
2014 - 2015						
Feb14-Ene15	82 444,6	16 127,0	20 240,6	25 423,2	13 621,6	7 032,2
Mar14-Feb15	82 686,3	16 706,1	20 702,6	24 758,2	13 401,0	7 118,3
Abr14-Mar15	83 186,6	16 663,5	20 695,0	24 973,3	13 679,8	7 175,0
May14-Abr15	82 894,5	16 647,8	20 465,0	24 702,2	13 915,9	7 163,5
Jun14-May15	82 787,1	17 195,6	20 231,9	24 196,8	13 967,8	7 194,9
Jul14-Jun15	82 893,1	17 187,9	20 212,3	24 271,7	14 039,9	7 181,4
Ago14-Jul15	82 704,3	17 181,1	20 262,9	24 078,9	13 975,7	7 205,7
Set14-Ago15	83 108,3	17 436,0	20 219,1	24 122,8	14 092,7	7 237,7
Variación porcentual						
Respecto a similar período del año anterior	5,0	18,0	4,5	-5,4	10,9	5,5

1/ Cono Norte conforman los distritos de: Ancón, Carabaylo, Comas, Independencia, Los Olivos, Puente Piedra, San Martín de Porres y Santa Rosa.

2/ Cono Este conforman los distritos de: Ate, Santa Anita, Chaclacayo, Lurigancho, La Molina, Cieneguilla, San Luis y San Juan de Lurigancho.

3/ Cono Centro conforman los distritos de: Lima Cercado, Breña, Jesús María, Lince, Barranco, San Isidro, San Miguel, Magdalena del Mar, Pueblo Libre, San Borja, Miraflores, La Victoria, Rimac y Chorrillos.

4/ Cono Sur conforman los distritos de: Lurín, Pachacámac, Pucusana, Punta Hermosa, Punta Negra, San Bartolo, San Juan de Miraflores, Santiago de Surco, Santa María del Mar, Villa El Salvador y Villa María del Triunfo.

5/ Provincia Constitucional del Callao conforman los distritos de: Callao, Bellavista, Carmen de La Legua, La Perla, Ventanilla y La Punta.

Fuente: Instituto Nacional de Estadística e Informática - Encuesta Permanente de Empleo.

Cuadro N° 42
Lima Metropolitana: Ingreso promedio mensual de la población ocupada por sexo y grupos de edad
 Trimestre móvil: Junio-Julio-Agosto 05 -Junio-Julio-Agosto 15
 (Nuevos soles corrientes)

Año/ Trimestre móvil	Total	Sexo		Grupos de edad		
		Hombre	Mujer	De 14 a 24 años	De 25 a 44 años	De 45 y más años
2005						
Jun-Jul-Ago	833,5	969,6	648,1	482,3	885,2	1 032,9
2006						
Jun-Jul-Ago	853,8	994,4	671,1	535,0	891,0	1 052,3
2007						
Jun-Jul-Ago	881,5	1 033,4	680,7	546,9	921,0	1 108,0
2008						
Jun-Jul-Ago	998,9	1 145,3	805,1	620,5	1 059,1	1 198,8
2009						
Jun-Jul-Ago	1 073,9	1 237,4	859,3	664,2	1 120,5	1 302,4
2010						
Jun-Jul-Ago	1 085,2	1 279,1	840,5	688,8	1 176,9	1 201,8
2011						
Jun-Jul-Ago	1 224,7	1 434,3	949,0	764,8	1 319,9	1 403,5
2012						
Nov-Dic11-Ene12	1 284,8	1 500,6	1 007,0	788,9	1 372,1	1 510,5
Dic11-Ene-Feb12	1 288,5	1 503,9	1 008,7	799,5	1 366,5	1 537,0
Ene-Feb-Mar	1 324,2	1 528,2	1 060,9	857,9	1 386,3	1 584,2
Feb-Mar-Abr	1 316,4	1 525,3	1 043,3	840,3	1 370,4	1 597,2
Mar-Abr-May	1 298,1	1 509,6	1 024,6	832,4	1 356,7	1 556,7
Abr-May-Jun	1 300,6	1 523,5	1 010,3	809,3	1 377,4	1 539,9
May-Jun-Jul	1 298,4	1 520,7	1 012,2	822,2	1 384,8	1 514,6
Jun-Jul-Ago	1 325,5	1 551,9	1 030,2	846,2	1 415,7	1 523,8
Jul-Ago-Set	1 307,0	1 532,4	1 013,5	842,2	1 397,1	1 501,6
Ago-Set-Oct	1 311,8	1 536,0	1 016,9	848,6	1 403,2	1 501,6
Set-Oct-Nov	1 325,7	1 554,8	1 030,7	856,3	1 406,6	1 550,4
Oct-Nov-Dic	1 326,3	1 554,0	1 029,7	864,3	1 411,1	1 543,5
2013						
Nov-Dic12-Ene13	1 350,8	1 573,6	1 060,3	875,2	1 450,6	1 536,4
Dic12-Ene-Feb13	1 348,5	1 556,1	1 071,0	869,3	1 441,6	1 561,1
Ene-Feb-Mar	1 373,7	1 590,8	1 087,5	885,3	1 476,9	1 558,5
Feb-Mar-Abr	1 373,6	1 582,8	1 104,4	879,2	1 491,4	1 531,7
Mar-Abr-May	1 374,5	1 598,0	1 084,5	881,7	1 498,7	1 505,7
Abr-May-Jun	1 370,2	1 577,9	1 100,9	864,9	1 476,3	1 539,1
May-Jun-Jul	1 374,2	1 605,5	1 073,3	875,9	1 459,1	1 578,8
Jun-Jul-Ago	1 394,5	1 633,9	1 089,0	860,9	1 498,9	1 574,6
Jul-Ago-Set	1 419,8	1 675,4	1 094,6	887,3	1 532,8	1 579,8
Ago-Set-Oct	1 423,8	1 677,2	1 096,3	887,8	1 542,8	1 582,2
Set-Oct-Nov	1 440,3	1 708,0	1 097,0	910,5	1 556,6	1 595,7
Oct-Nov-Dic	1 432,8	1 693,2	1 101,3	890,5	1 544,7	1 605,8
2014						
Nov-Dic13-Ene14	1 458,5	1 709,6	1 139,8	890,6	1 575,6	1 633,6
Dic13-Ene-Feb14	1 437,6	1 668,5	1 141,2	894,8	1 549,2	1 617,4
Ene-Feb-Mar	1 441,0	1 679,1	1 129,7	890,6	1 545,4	1 651,2
Feb-Mar-Abr	1 431,0	1 672,1	1 121,3	895,5	1 528,4	1 633,9
Mar-Abr-May	1 437,3	1 676,5	1 131,9	893,8	1 531,5	1 632,0
Abr-May-Jun	1 467,7	1 703,0	1 170,9	915,4	1 562,8	1 670,6
May-Jun-Jul	1 494,2	1 744,2	1 177,6	917,2	1 597,2	1 693,1
Jun-Jul-Ago	1 519,7	1 767,2	1 205,9	922,4	1 627,4	1 736,9
Jul-Ago-Set	1 526,7	1 768,0	1 218,0	928,4	1 638,2	1 722,1
Ago-Set-Oct	1 540,4	1 773,3	1 247,5	927,8	1 668,7	1 716,7
Set-Oct-Nov	1 544,2	1 780,5	1 248,3	937,4	1 659,9	1 741,0
Oct-Nov-Dic	1 549,0	1 801,1	1 236,1	944,3	1 643,7	1 780,9
2015						
Nov-Dic14-Ene15	1 562,9	1 808,3	1 250,1	969,9	1 636,3	1 842,6
Dic14-Ene-Feb15	1 573,3	1 825,4	1 251,9	978,4	1 655,3	1 845,9
Ene-Feb-Mar	1 588,5	1 842,9	1 262,1	974,2	1 689,2	1 846,3
Feb-Mar-Abr	1 566,1	1 818,1	1 246,2	967,2	1 673,6	1 793,3
Mar-Abr-May	1 555,6	1 784,5	1 263,3	965,1	1 672,0	1 733,3
Abr-May-Jun	1 532,1	1 757,2	1 249,5	959,9	1 650,2	1 686,0
May-Jun-Jul	1 520,5	1 750,6	1 227,2	951,6	1 627,5	1 698,6
Jun-Jul-Ago	1 538,4	1 786,1	1 224,6	961,7	1 638,6	1 745,5
Variación porcentual						
Respecto a similar Trim. del año anterior	1,2	1,1	1,6	4,3	0,7	0,5

- Para el cálculo del ingreso promedio mensual se excluye a los ocupados como trabajadores familiares no remunerados y a los practicantes. Asimismo, a las personas con ingresos mayores a 25,000 soles mensuales.

Fuente: Instituto Nacional de Estadística e Informática - Encuesta Permanente de Empleo.

Cuadro N° 43
Lima Metropolitana: Ingreso promedio mensual de la población ocupada por nivel de educación alcanzado
 Trimestre móvil: Junio-Julio-Agosto 05 -Junio-Julio-Agosto 15
 (Nuevos soles corrientes)

Año/ Trimestre móvil	Total	Nivel de educación			
		Primaria 1/	Secundaria	Sup. No Univers.	Sup. Univers.
2005					
Jun-Jul-Ago	833,5	480,0	586,8	859,4	1 699,9
2006					
Jun-Jul-Ago	853,8	492,7	619,0	852,2	1 671,0
2007					
Jun-Jul-Ago	881,5	504,8	643,8	889,4	1 743,2
2008					
Jun-Jul-Ago	998,9	587,4	717,9	981,5	1 869,9
2009					
Jun-Jul-Ago	1 073,9	631,0	788,8	1 029,7	1 994,1
2010					
Jun-Jul-Ago	1 085,2	640,6	843,7	1 084,4	1 959,0
2011					
Jun-Jul-Ago	1 224,7	735,3	907,1	1 149,5	2 246,2
2012					
Nov-Dic11-Ene12	1 284,8	791,4	964,7	1 236,4	2 215,3
Dic11-Ene-Feb12	1 288,5	794,6	972,7	1 249,7	2 222,2
Ene-Feb-Mar	1 324,2	797,4	976,1	1 296,3	2 287,0
Feb-Mar-Abr	1 316,4	804,9	980,3	1 249,2	2 270,5
Mar-Abr-May	1 298,1	782,8	979,5	1 245,0	2 222,6
Abr-May-Jun	1 300,6	785,8	988,3	1 214,4	2 224,3
May-Jun-Jul	1 298,4	784,7	1 002,5	1 226,2	2 190,0
Jun-Jul-Ago	1 325,5	781,0	1 006,8	1 226,8	2 265,5
Jul-Ago-Set	1 307,0	774,9	1 003,1	1 238,5	2 196,4
Ago-Set-Oct	1 311,8	796,5	992,3	1 247,6	2 228,0
Set-Oct-Nov	1 325,7	826,5	1 010,2	1 255,6	2 233,9
Oct-Nov-Dic	1 326,3	854,1	1 015,6	1 260,0	2 246,5
2013					
Nov-Dic12-Ene13	1 350,8	855,8	1 026,2	1 280,5	2 267,8
Dic12-Ene-Feb13	1 348,5	866,0	1 025,5	1 315,6	2 244,4
Ene-Feb-Mar	1 373,7	842,2	1 040,6	1 313,5	2 317,5
Feb-Mar-Abr	1 373,6	858,8	1 050,5	1 286,2	2 316,5
Mar-Abr-May	1 374,5	857,9	1 061,4	1 261,7	2 328,2
Abr-May-Jun	1 370,2	875,6	1 063,5	1 288,3	2 270,4
May-Jun-Jul	1 374,2	874,6	1 067,4	1 329,0	2 269,9
Jun-Jul-Ago	1 394,5	874,8	1 070,9	1 368,0	2 281,8
Jul-Ago-Set	1 419,8	890,5	1 085,7	1 376,5	2 351,6
Ago-Set-Oct	1 423,8	880,8	1 089,1	1 369,8	2 383,3
Set-Oct-Nov	1 440,3	899,0	1 114,9	1 343,3	2 407,6
Oct-Nov-Dic	1 432,8	902,9	1 118,6	1 337,8	2 351,7
2014					
Nov-Dic13-Ene14	1 458,5	917,5	1 141,2	1 345,3	2 406,1
Dic13-Ene-Feb14	1 437,6	944,8	1 125,3	1 344,1	2 372,8
Ene-Feb-Mar	1 441,0	939,1	1 127,7	1 342,6	2 370,4
Feb-Mar-Abr	1 431,0	955,6	1 120,3	1 338,3	2 323,0
Mar-Abr-May	1 437,3	945,1	1 112,4	1 350,0	2 379,2
Abr-May-Jun	1 467,7	947,0	1 124,0	1 356,6	2 447,5
May-Jun-Jul	1 494,2	939,5	1 129,6	1 393,9	2 481,9
Jun-Jul-Ago	1 519,7	931,2	1 131,2	1 426,6	2 510,3
Jul-Ago-Set	1 526,7	930,6	1 127,8	1 449,7	2 522,8
Ago-Set-Oct	1 540,4	945,3	1 151,5	1 434,6	2 565,8
Set-Oct-Nov	1 544,2	964,5	1 175,4	1 447,0	2 512,4
Oct-Nov-Dic	1 549,0	970,3	1 184,1	1 466,9	2 488,3
2015					
Nov-Dic14-Ene15	1 562,9	989,1	1 202,6	1 474,4	2 498,4
Dic14-Ene-Feb15	1 573,3	1 010,6	1 209,6	1 488,1	2 500,7
Ene-Feb-Mar	1 588,5	1 030,8	1 217,7	1 507,5	2 527,9
Feb-Mar-Abr	1 566,1	1 024,5	1 189,9	1 517,0	2 496,8
Mar-Abr-May	1 555,6	989,9	1 198,7	1 501,7	2 505,7
Abr-May-Jun	1 532,1	1 004,7	1 193,1	1 480,3	2 447,6
May-Jun-Jul	1 520,5	999,9	1 188,5	1 460,0	2 382,8
Jun-Jul-Ago	1 538,4	1 018,2	1 185,2	1 477,1	2 438,4
Variación porcentual					
Respecto a similar Trim. del año anterior	1,2	9,4 ++	4,8 +++	3,5	-2,9

- Para el cálculo del ingreso promedio mensual se excluye a los ocupados como trabajadores familiares no remunerados y a los practicantes. Asimismo, a las personas con ingresos mayores a 25,000 soles mensuales.

1/ Incluye Inicial y Sin nivel.

Fuente: Instituto Nacional de Estadística e Informática -Encuesta Permanente de Empleo.

Cuadro N° 44
Lima Metropolitana: Ingreso promedio mensual de la población ocupada por ramas de actividad
 Trimestre móvil: Junio-Julio-Agosto 05 -Junio-Julio-Agosto 15
 (Nuevos soles corrientes)

Año/ Trimestre móvil	Total	Ramas de Actividad			
		Manufactura	Construcción	Comercio	Servicios
2005					
Jun-Jul-Ago	833,5	827,3	865,5	620,7	908,0
2006					
Jun-Jul-Ago	853,8	840,2	900,6	653,6	920,5
2007					
Jun-Jul-Ago	881,5	894,3	948,9	687,4	935,7
2008					
Jun-Jul-Ago	998,9	942,1	1 053,3	769,6	1 081,2
2009					
Jun-Jul-Ago	1 073,9	1 055,8	1 169,0	868,7	1 131,2
2010					
Jun-Jul-Ago	1 085,2	1 065,2	1 276,7	884,0	1 132,5
2011					
Jun-Jul-Ago	1 224,7	1 169,1	1 442,2	962,5	1 284,4
2012					
Nov-Dic11-Ene12	1 284,8	1 226,8	1 580,8	1 003,8	1 330,7
Dic11-Ene-Feb12	1 288,5	1 215,6	1 587,1	1 034,4	1 326,5
Ene-Feb-Mar	1 324,2	1 254,4	1 611,7	1 063,8	1 363,0
Feb-Mar-Abr	1 316,4	1 253,7	1 639,2	1 066,7	1 336,4
Mar-Abr-May	1 298,1	1 266,7	1 592,3	1 014,5	1 324,9
Abr-May-Jun	1 300,6	1 250,1	1 651,7	1 035,2	1 324,4
May-Jun-Jul	1 298,4	1 228,3	1 631,6	1 012,7	1 345,5
Jun-Jul-Ago	1 325,5	1 261,0	1 657,1	1 029,3	1 379,8
Jul-Ago-Set	1 307,0	1 264,0	1 606,1	1 023,3	1 356,3
Ago-Set-Oct	1 311,8	1 298,7	1 552,9	1 023,6	1 364,7
Set-Oct-Nov	1 325,7	1 271,6	1 597,2	1 077,6	1 372,7
Oct-Nov-Dic	1 326,3	1 273,4	1 575,4	1 071,9	1 380,2
2013					
Nov-Dic12-Ene13	1 350,8	1 296,2	1 588,6	1 101,5	1 408,1
Dic12-Ene-Feb13	1 348,5	1 340,7	1 575,8	1 082,0	1 404,9
Ene-Feb-Mar	1 373,7	1 351,0	1 625,5	1 105,9	1 423,5
Feb-Mar-Abr	1 373,6	1 330,2	1 650,0	1 130,5	1 404,5
Mar-Abr-May	1 374,5	1 272,7	1 692,1	1 164,8	1 392,3
Abr-May-Jun	1 370,2	1 270,9	1 675,6	1 135,3	1 402,2
May-Jun-Jul	1 374,2	1 277,0	1 739,2	1 115,4	1 406,0
Jun-Jul-Ago	1 394,5	1 343,9	1 808,2	1 092,8	1 434,0
Jul-Ago-Set	1 419,8	1 368,6	1 814,9	1 138,7	1 458,5
Ago-Set-Oct	1 423,8	1 401,0	1 794,9	1 126,0	1 472,1
Set-Oct-Nov	1 440,3	1 382,5	1 719,0	1 159,8	1 495,3
Oct-Nov-Dic	1 432,8	1 418,9	1 755,3	1 165,6	1 461,5
2014					
Nov-Dic13-Ene14	1 458,5	1 462,5	1 770,4	1 184,5	1 481,5
Dic13-Ene-Feb14	1 437,6	1 451,0	1 809,9	1 136,9	1 469,0
Ene-Feb-Mar	1 441,0	1 465,2	1 786,6	1 125,7	1 478,6
Feb-Mar-Abr	1 431,0	1 420,3	1 778,7	1 126,0	1 478,4
Mar-Abr-May	1 437,3	1 410,3	1 771,5	1 139,7	1 479,5
Abr-May-Jun	1 467,7	1 464,6	1 761,2	1 184,8	1 503,2
May-Jun-Jul	1 494,2	1 472,6	1 821,6	1 241,3	1 518,3
Jun-Jul-Ago	1 519,7	1 491,0	1 836,5	1 241,6	1 557,4
Jul-Ago-Set	1 526,7	1 413,7	1 861,5	1 215,6	1 596,3
Ago-Set-Oct	1 540,4	1 492,7	1 784,7	1 213,8	1 607,4
Set-Oct-Nov	1 544,2	1 512,8	1 727,8	1 246,9	1 601,2
Oct-Nov-Dic	1 549,0	1 540,9	1 738,9	1 244,4	1 603,4
2015					
Nov-Dic14-Ene15	1 562,9	1 511,1	1 747,1	1 289,0	1 613,5
Dic14-Ene-Feb15	1 573,3	1 544,7	1 702,5	1 285,4	1 636,2
Ene-Feb-Mar	1 588,5	1 600,2	1 704,3	1 283,6	1 651,7
Feb-Mar-Abr	1 566,1	1 553,0	1 710,8	1 250,9	1 641,7
Mar-Abr-May	1 555,6	1 514,7	1 707,2	1 251,6	1 637,7
Abr-May-Jun	1 532,1	1 458,4	1 729,0	1 242,4	1 610,6
May-Jun-Jul	1 520,5	1 413,0	1 760,1	1 212,5	1 604,8
Jun-Jul-Ago	1 538,4	1 469,4	1 801,0	1 207,3	1 610,1

Variación porcentual

Respecto a similar Trim. del año anterior 1,2 -1,5 -1,9 -2,8 3,4

- Para el cálculo del ingreso promedio mensual se excluye a los ocupados como trabajadores familiares no remunerados y a los practicantes. Asimismo, a las personas con ingresos mayores a 25,000 soles mensuales.

Fuente: Instituto Nacional de Estadística e Informática - Encuesta Permanente de Empleo.

Cuadro N° 45

Lima Metropolitana: Ingreso promedio mensual de la población ocupada por categoría de ocupación y tamaño de empresa

Trimestre móvil: Junio-Julio-Agosto 05 -Junio-Julio-Agosto 15

(Nuevos soles corrientes)

Año/ Trimestre móvil	Total	Categoría de ocupación		Tamaño de Empresa (Número de trabajadores)		
		Independiente	Dependiente	De 1 a 10	De 11 a 50	51 y más
2005						
Jun-Jul-Ago	833,5	686,8	913,7	612,0	955,8	1 331,0
2006						
Jun-Jul-Ago	853,8	742,4	912,6	637,3	975,3	1 312,6
2007						
Jun-Jul-Ago	881,5	788,7	933,5	667,7	1 021,6	1 312,1
2008						
Jun-Jul-Ago	998,9	841,7	1 083,1	728,1	1 109,7	1 505,4
2009						
Jun-Jul-Ago	1 073,9	974,6	1 125,8	841,8	1 142,2	1 510,4
2010						
Jun-Jul-Ago	1 085,2	1 026,5	1 118,0	877,3	1 116,3	1 516,3
2011						
Jun-Jul-Ago	1 224,7	1 125,5	1 279,0	956,7	1 332,6	1 728,9
2012						
Nov-Dic11-Ene12	1 284,8	1 198,5	1 329,1	1 009,4	1 388,0	1 767,4
Dic11-Ene-Feb12	1 288,5	1 198,4	1 336,3	1 011,7	1 432,7	1 769,6
Ene-Feb-Mar	1 324,2	1 207,2	1 385,8	1 030,7	1 505,1	1 809,2
Feb-Mar-Abr	1 316,4	1 214,7	1 370,4	1 026,3	1 523,3	1 790,2
Mar-Abr-May	1 298,1	1 233,6	1 332,2	1 037,6	1 455,2	1 734,3
Abr-May-Jun	1 300,6	1 266,5	1 318,2	1 058,5	1 413,6	1 715,0
May-Jun-Jul	1 298,4	1 250,0	1 322,5	1 059,4	1 426,3	1 696,7
Jun-Jul-Ago	1 325,5	1 230,0	1 372,7	1 056,3	1 438,7	1 778,2
Jul-Ago-Set	1 307,0	1 204,1	1 358,3	1 033,8	1 405,3	1 783,5
Ago-Set-Oct	1 311,8	1 202,3	1 366,9	1 030,0	1 409,1	1 803,3
Set-Oct-Nov	1 325,7	1 239,6	1 369,7	1 050,2	1 467,1	1 794,7
Oct-Nov-Dic	1 326,3	1 266,1	1 356,4	1 067,3	1 461,3	1 770,4
2013						
Nov-Dic12-Ene13	1 350,8	1 289,2	1 381,5	1 083,5	1 505,2	1 795,0
Dic12-Ene-Feb13	1 348,5	1 309,2	1 368,4	1 092,6	1 533,9	1 778,4
Ene-Feb-Mar	1 373,7	1 299,2	1 412,0	1 099,9	1 545,2	1 837,6
Feb-Mar-Abr	1 373,6	1 298,3	1 412,7	1 107,3	1 470,8	1 851,9
Mar-Abr-May	1 374,5	1 295,4	1 416,1	1 119,3	1 359,3	1 857,0
Abr-May-Jun	1 370,2	1 287,1	1 415,3	1 111,4	1 407,8	1 840,6
May-Jun-Jul	1 374,2	1 283,4	1 423,0	1 107,6	1 395,2	1 863,0
Jun-Jul-Ago	1 394,5	1 292,3	1 449,1	1 099,4	1 518,8	1 893,0
Jul-Ago-Set	1 419,8	1 334,7	1 464,9	1 130,4	1 518,6	1 911,9
Ago-Set-Oct	1 423,8	1 333,7	1 472,4	1 135,7	1 544,3	1 904,6
Set-Oct-Nov	1 440,3	1 371,3	1 477,1	1 170,8	1 524,3	1 887,0
Oct-Nov-Dic	1 432,8	1 372,1	1 465,9	1 178,1	1 503,3	1 864,0
2014						
Nov-Dic13-Ene14	1 458,5	1 407,9	1 486,5	1 213,4	1 526,7	1 871,5
Dic13-Ene-Feb14	1 437,6	1 374,9	1 472,8	1 211,3	1 456,1	1 842,3
Ene-Feb-Mar	1 441,0	1 380,9	1 473,8	1 196,7	1 500,4	1 870,1
Feb-Mar-Abr	1 431,0	1 387,6	1 454,2	1 189,8	1 518,2	1 841,5
Mar-Abr-May	1 437,3	1 404,5	1 454,2	1 193,7	1 494,1	1 859,7
Abr-May-Jun	1 467,7	1 422,4	1 490,2	1 209,4	1 451,5	1 924,9
May-Jun-Jul	1 494,2	1 441,6	1 520,5	1 223,1	1 505,6	1 961,8
Jun-Jul-Ago	1 519,7	1 422,4	1 568,3	1 217,7	1 565,2	2 030,1
Jul-Ago-Set	1 526,7	1 426,2	1 577,1	1 219,8	1 632,4	2 022,9
Ago-Set-Oct	1 540,4	1 459,6	1 581,2	1 239,3	1 627,7	2 042,2
Set-Oct-Nov	1 544,2	1 486,3	1 572,8	1 255,8	1 580,0	2 025,0
Oct-Nov-Dic	1 549,0	1 509,7	1 568,9	1 279,6	1 595,5	2 002,7
2015						
Nov-Dic14-Ene15	1 562,9	1 563,4	1 562,7	1 325,8	1 548,0	1 974,0
Dic14-Ene-Feb15	1 573,3	1 595,4	1 561,9	1 340,3	1 627,3	1 967,3
Ene-Feb-Mar	1 588,5	1 618,5	1 573,0	1 340,6	1 689,8	1 993,7
Feb-Mar-Abr	1 566,1	1 557,8	1 570,3	1 300,0	1 673,3	2 004,4
Mar-Abr-May	1 555,6	1 545,6	1 560,8	1 312,5	1 586,1	1 986,0
Abr-May-Jun	1 532,1	1 481,7	1 558,7	1 301,3	1 467,1	1 973,4
May-Jun-Jul	1 520,5	1 456,9	1 553,4	1 287,4	1 410,2	1 968,8
Jun-Jul-Ago	1 538,4	1 483,4	1 565,9	1 290,4	1 469,1	1 996,0

Variación porcentual

Respecto a similar Trim. del año anterior

- Para el cálculo del ingreso promedio mensual se excluye a los ocupados como trabajadores familiares no remunerados y a los practicantes. Asimismo, a las personas con ingresos mayores a 25,000 soles mensuales.

Fuente: Instituto Nacional de Estadística e Informática - Encuesta Permanente de Empleo.

Cuadro N° 46
Lima Metropolitana: Ingreso promedio mensual de la población ocupada residente en los Conos
 Trimestre móvil: Junio-Julio-Agosto 05 -Junio-Julio-Agosto 15
 (Nuevos soles corrientes)

Trimestre móvil	Total	Cono Norte 1/	Cono Este 2/	Cono Centro 3/	Cono Sur 4/	Prov. Const. del Callao 5/
2005						
Jun-Jul-Ago	833,5	698,3	732,4	1 163,7	853,3	690,3
2006						
Jun-Jul-Ago	853,8	724,4	751,7	1 165,2	869,5	744,3
2007						
Jun-Jul-Ago	881,5	749,3	852,8	1 163,5	825,5	786,3
2008						
Jun-Jul-Ago	998,9	853,1	907,6	1 320,2	963,8	893,1
2009						
Jun-Jul-Ago	1 073,9	892,8	927,2	1 348,5	1 223,9	917,4
2010						
Jun-Jul-Ago	1 085,2	907,1	1 045,5	1 444,0	1 049,2	895,6
2011						
Jun-Jul-Ago	1 224,7	1 061,7	1 095,6	1 645,4	1 276,9	975,1
2012						
Nov-Dic11-Ene12	1 284,8	1 099,2	1 182,1	1 784,5	1 213,0	1 110,4
Dic11-Ene-Feb12	1 288,5	1 098,2	1 200,5	1 746,8	1 244,6	1 129,4
Ene-Feb-Mar	1 324,2	1 119,2	1 204,6	1 802,1	1 358,2	1 134,3
Feb-Mar-Abr	1 316,4	1 137,2	1 201,0	1 769,4	1 347,9	1 118,1
Mar-Abr-May	1 298,1	1 122,6	1 151,9	1 739,9	1 348,9	1 102,4
Abr-May-Jun	1 300,6	1 122,0	1 153,5	1 734,3	1 363,7	1 113,7
May-Jun-Jul	1 298,4	1 138,3	1 130,5	1 719,4	1 392,1	1 129,9
Jun-Jul-Ago	1 325,5	1 167,4	1 153,3	1 737,6	1 408,9	1 165,3
Jul-Ago-Set	1 307,0	1 143,9	1 142,9	1 731,2	1 360,7	1 147,6
Ago-Set-Oct	1 311,8	1 126,4	1 185,1	1 758,4	1 323,1	1 120,8
Set-Oct-Nov	1 325,7	1 106,4	1 209,3	1 825,1	1 335,2	1 132,4
Oct-Nov-Dic	1 326,3	1 110,6	1 227,8	1 788,3	1 322,2	1 156,6
2013						
Nov-Dic12-Ene13	1 350,8	1 128,2	1 217,0	1 839,4	1 350,7	1 197,3
Dic12-Ene-Feb13	1 348,5	1 164,0	1 199,5	1 820,9	1 352,9	1 194,0
Ene-Feb-Mar	1 373,7	1 180,8	1 227,1	1 858,6	1 404,2	1 203,4
Feb-Mar-Abr	1 373,6	1 182,4	1 231,4	1 858,3	1 392,6	1 229,2
Mar-Abr-May	1 374,5	1 217,7	1 235,6	1 817,0	1 373,7	1 232,1
Abr-May-Jun	1 370,2	1 234,1	1 227,6	1 820,7	1 363,0	1 215,9
May-Jun-Jul	1 374,2	1 234,7	1 248,7	1 774,4	1 406,1	1 217,3
Jun-Jul-Ago	1 394,5	1 221,6	1 275,4	1 827,1	1 407,9	1 243,3
Jul-Ago-Set	1 419,8	1 233,1	1 297,8	1 893,6	1 382,6	1 288,9
Ago-Set-Oct	1 423,8	1 219,0	1 314,6	1 910,6	1 398,8	1 257,8
Set-Oct-Nov	1 440,3	1 250,0	1 352,9	1 925,5	1 396,1	1 263,3
Oct-Nov-Dic	1 432,8	1 277,6	1 356,0	1 867,2	1 373,6	1 264,3
2014						
Nov-Dic13-Ene14	1 458,5	1 312,9	1 387,9	1 919,2	1 350,4	1 277,6
Dic13-Ene-Feb14	1 437,6	1 300,0	1 372,0	1 881,9	1 353,8	1 257,0
Ene-Feb-Mar	1 441,0	1 308,4	1 381,2	1 866,6	1 418,2	1 205,7
Feb-Mar-Abr	1 431,0	1 340,3	1 377,8	1 829,1	1 371,5	1 206,3
Mar-Abr-May	1 437,3	1 342,2	1 365,1	1 860,4	1 363,2	1 218,7
Abr-May-Jun	1 467,7	1 314,9	1 346,6	1 984,3	1 436,2	1 230,6
May-Jun-Jul	1 494,2	1 297,4	1 328,0	2 158,7	1 439,5	1 261,4
Jun-Jul-Ago	1 519,7	1 296,4	1 340,4	2 296,7	1 391,3	1 249,1
Jul-Ago-Set	1 526,7	1 305,0	1 342,0	2 356,5	1 300,5	1 267,3
Ago-Set-Oct	1 540,4	1 293,4	1 366,5	2 391,2	1 297,3	1 268,6
Set-Oct-Nov	1 544,2	1 304,4	1 399,6	2 349,4	1 331,7	1 311,2
Oct-Nov-Dic	1 549,0	1 308,9	1 452,8	2 299,2	1 314,6	1 344,0
2015						
Nov-Dic14-Ene15	1 562,9	1 336,5	1 509,9	2 246,1	1 328,3	1 339,9
Dic14-Ene-Feb15	1 573,3	1 340,7	1 554,4	2 244,0	1 322,4	1 364,7
Ene-Feb-Mar	1 588,5	1 336,1	1 583,7	2 292,9	1 331,2	1 368,0
Feb-Mar-Abr	1 566,1	1 331,6	1 516,8	2 303,1	1 336,4	1 362,9
Mar-Abr-May	1 555,6	1 431,9	1 425,0	2 283,9	1 325,3	1 327,9
Abr-May-Jun	1 532,1	1 461,1	1 367,5	2 279,9	1 284,2	1 307,1
May-Jun-Jul	1 520,5	1 448,5	1 376,4	2 257,2	1 246,8	1 320,1
Jun-Jul-Ago	1 538,4	1 382,7	1 391,9	2 324,5	1 270,5	1 321,6
Variación porcentual						
Respecto a similar Trím. del año anterior	1,2	6,7 ++	3,8	1,2	-8,7 ++	5,8 ++

- Para el cálculo del ingreso promedio mensual se excluye a los ocupados como trabajadores familiares no remunerados y a los practicantes. Asimismo, a las personas con ingresos mayores a 25.000 soles mensuales.

1/ Cono Norte comprende los distritos de: Ancón, Carabaylo, Comas, Independencia, Los Olivos, Puente Piedra, San Martín de Porres y Santa Rosa.

2/ Cono Este comprende los distritos de: Ate, Santa Anita, Chaclacayo, Lurigancho, La Molina, Cieneguilla, San Luis y San Juan de Lurigancho.

3/ Cono Centro comprende los distritos de: Lima Cercado, Breña, Jesús María, Lince, Barranco, San Isidro, San Miguel, Magdalena del Mar, Pueblo Libre, San Borja, Miraflores, La Victoria, Rímac y Chorrillos.

4/ Cono Sur comprende los distritos de: Lurín, Pachacámac, Pucusana, Punta Hermosa, Punta Negra, San Bartolo, San Juan de Miraflores, Santiago de Surco, Santa María del Mar, Villa El Salvador y Villa María del Triunfo.

5/ Provincia Constitucional del Callao comprende los distritos de: Callao, Bellavista, Carmen de La Legua, La Perla, Ventanilla y La Punta.

Fuente: Instituto Nacional de Estadística e Informática - Encuesta Permanente de Empleo.

Cuadro N° 47
Lima Metropolitana: Ingreso promedio por hora percibida en la población ocupada por sexo y tamaño de empresa
 Trimestre móvil: Junio-Julio-Agosto 05 -Junio-Julio-Agosto 15
 (Nuevos soles corrientes)

Año/ Trimestre móvil	Total	Sexo		Tamaño de Empresa (Número de trabajadores)		
		Hombre	Mujer	De 1 a 10	11 a 50	51 y más
2005						
Jun-Jul-Ago	3,96	4,32	3,38	2,88	4,65	6,41
2006						
Jun-Jul-Ago	4,06	4,45	3,47	2,98	4,92	6,36
2007						
Jun-Jul-Ago	4,26	4,69	3,60	3,24	4,91	6,30
2008						
Jun-Jul-Ago	4,92	5,32	4,32	3,54	5,50	7,60
2009						
Jun-Jul-Ago	5,27	5,70	4,62	4,09	5,86	7,47
2010						
Jun-Jul-Ago	5,23	5,77	4,44	4,14	5,66	7,54
2011						
Jun-Jul-Ago	5,86	6,42	5,00	4,52	6,58	8,40
2012						
Nov-Dic11-Ene12	6,14	6,75	5,22	4,74	6,75	8,67
Dic11-Ene-Feb12	6,16	6,78	5,23	4,71	7,01	8,86
Ene-Feb-Mar	6,35	6,94	5,49	4,80	7,41	9,13
Feb-Mar-Abr	6,35	6,95	5,45	4,83	7,42	9,01
Mar-Abr-May	6,28	6,87	5,40	4,94	7,25	8,59
Abr-May-Jun	6,31	6,91	5,38	5,07	7,11	8,40
May-Jun-Jul	6,28	6,90	5,35	5,06	7,26	8,25
Jun-Jul-Ago	6,44	7,06	5,50	5,09	7,23	8,67
Jul-Ago-Set	6,44	7,05	5,50	5,05	7,05	8,86
Ago-Set-Oct	6,50	7,11	5,56	5,06	7,07	9,06
Set-Oct-Nov	6,54	7,18	5,59	5,12	7,40	9,02
Oct-Nov-Dic	6,47	7,11	5,49	5,12	7,34	8,81
2013						
Nov-Dic12-Ene13	6,69	7,33	5,72	5,23	7,69	9,22
Dic12-Ene-Feb13	6,65	7,25	5,72	5,25	7,73	9,17
Ene-Feb-Mar	6,74	7,39	5,77	5,23	7,71	9,55
Feb-Mar-Abr	6,64	7,24	5,76	5,24	7,15	9,34
Mar-Abr-May	6,62	7,27	5,64	5,26	6,71	9,26
Abr-May-Jun	6,60	7,17	5,76	5,26	7,06	9,07
May-Jun-Jul	6,63	7,27	5,66	5,25	7,00	9,16
Jun-Jul-Ago	6,84	7,51	5,84	5,30	7,56	9,54
Jul-Ago-Set	6,99	7,71	5,92	5,46	7,70	9,67
Ago-Set-Oct	7,01	7,70	5,95	5,47	7,89	9,64
Set-Oct-Nov	7,06	7,79	5,94	5,64	7,74	9,44
Oct-Nov-Dic	6,99	7,71	5,91	5,67	7,53	9,25
2014						
Nov-Dic13-Ene14	7,23	8,00	6,11	5,87	7,89	9,57
Dic13-Ene-Feb14	7,08	7,79	6,05	5,81	7,50	9,41
Ene-Feb-Mar	7,18	7,95	6,04	5,79	7,85	9,69
Feb-Mar-Abr	7,09	7,80	6,04	5,80	7,70	9,34
Mar-Abr-May	7,19	7,87	6,19	5,89	7,71	9,44
Abr-May-Jun	7,35	8,02	6,37	5,97	7,43	9,81
May-Jun-Jul	7,40	8,10	6,36	5,97	7,60	9,90
Jun-Jul-Ago	7,59	8,23	6,62	5,94	8,03	10,45
Jul-Ago-Set	7,58	8,19	6,67	5,90	8,29	10,44
Ago-Set-Oct	7,63	8,21	6,77	5,96	8,38	10,55
Set-Oct-Nov	7,51	8,13	6,62	5,99	7,80	10,16
Oct-Nov-Dic	7,55	8,26	6,53	6,09	7,96	10,12
2015						
Nov-Dic14-Ene15	7,66	8,36	6,63	6,27	7,87	10,19
Dic14-Ene-Feb15	7,68	8,45	6,56	6,26	8,26	10,29
Ene-Feb-Mar	7,75	8,53	6,60	6,27	8,45	10,41
Feb-Mar-Abr	7,65	8,43	6,52	6,14	8,42	10,29
Mar-Abr-May	7,70	8,38	6,70	6,28	8,17	10,31
Abr-May-Jun	7,61	8,26	6,69	6,27	7,58	10,27
May-Jun-Jul	7,56	8,25	6,57	6,22	7,20	10,23
Jun-Jul-Ago	7,71	8,48	6,60	6,26	7,62	10,47
Variación porcentual						
Respecto a similar Trim. del año anterior	1,6	3,0	-0,3	5,4 ++	-5,1	0,2

- Para el cálculo del ingreso promedio mensual se excluye a los ocupados como trabajadores familiares no remunerados y a los practicantes. Asimismo, a las personas con ingresos mayores a 25,000 soles mensuales.

Fuente: Instituto Nacional de Estadística e Informática - Encuesta Permanente de Empleo.

Cuadro N° 48
Lima Metropolitana: Ingreso promedio por hora percibida en la población ocupada por nivel de educación
 Trimestre móvil: Junio-Julio-Agosto 05 -Junio-Julio-Agosto 15
 (Nuevos soles corrientes)

Año/ Trimestre móvil	Total	Nivel de educación			
		Primaria 1/	Secundaria	Sup. No Univers.	Sup. Univers.
2005					
Jun-Jul-Ago	3,96	2,14	2,70	4,20	9,03
2006					
Jun-Jul-Ago	4,06	2,21	2,82	4,13	9,11
2007					
Jun-Jul-Ago	4,26	2,35	3,00	4,34	9,50
2008					
Jun-Jul-Ago	4,92	2,75	3,40	4,79	10,59
2009					
Jun-Jul-Ago	5,27	2,92	3,69	5,17	11,18
2010					
Jun-Jul-Ago	5,23	2,95	3,88	5,33	10,99
2011					
Jun-Jul-Ago	5,86	3,40	4,12	5,57	12,31
2012					
Nov-Dic11-Ene12	6,14	3,64	4,41	5,92	11,90
Dic11-Ene-Feb12	6,16	3,56	4,44	6,05	12,14
Ene-Feb-Mar	6,35	3,56	4,45	6,36	12,49
Feb-Mar-Abr	6,35	3,64	4,46	6,17	12,64
Mar-Abr-May	6,28	3,67	4,48	6,09	12,35
Abr-May-Jun	6,31	3,63	4,55	5,88	12,41
May-Jun-Jul	6,28	3,62	4,62	5,94	12,11
Jun-Jul-Ago	6,44	3,63	4,65	6,03	12,45
Jul-Ago-Set	6,44	3,69	4,70	6,20	12,13
Ago-Set-Oct	6,50	3,81	4,69	6,26	12,36
Set-Oct-Nov	6,54	3,88	4,79	6,22	12,30
Oct-Nov-Dic	6,47	3,98	4,75	6,18	12,26
2013					
Nov-Dic12-Ene13	6,69	4,00	4,84	6,37	12,79
Dic12-Ene-Feb13	6,65	4,08	4,78	6,56	12,73
Ene-Feb-Mar	6,74	3,96	4,80	6,56	13,24
Feb-Mar-Abr	6,64	3,98	4,80	6,40	12,72
Mar-Abr-May	6,62	3,96	4,83	6,20	12,82
Abr-May-Jun	6,60	4,03	4,87	6,32	12,39
May-Jun-Jul	6,63	4,06	4,93	6,41	12,30
Jun-Jul-Ago	6,84	4,18	5,05	6,62	12,49
Jul-Ago-Set	6,99	4,27	5,16	6,71	12,79
Ago-Set-Oct	7,01	4,23	5,16	6,67	13,05
Set-Oct-Nov	7,06	4,25	5,26	6,62	12,97
Oct-Nov-Dic	6,99	4,18	5,26	6,54	12,70
2014					
Nov-Dic13-Ene14	7,23	4,29	5,38	6,81	13,39
Dic13-Ene-Feb14	7,08	4,33	5,26	6,78	13,37
Ene-Feb-Mar	7,18	4,36	5,33	6,80	13,55
Feb-Mar-Abr	7,09	4,41	5,31	6,72	12,96
Mar-Abr-May	7,19	4,43	5,35	6,84	13,21
Abr-May-Jun	7,35	4,44	5,43	6,82	13,55
May-Jun-Jul	7,40	4,31	5,40	6,89	13,61
Jun-Jul-Ago	7,59	4,32	5,42	7,09	14,01
Jul-Ago-Set	7,58	4,36	5,36	7,15	14,02
Ago-Set-Oct	7,63	4,46	5,44	7,09	14,26
Set-Oct-Nov	7,51	4,45	5,43	7,09	13,74
Oct-Nov-Dic	7,55	4,46	5,44	7,29	13,71
2015					
Nov-Dic14-Ene15	7,66	4,53	5,51	7,42	14,05
Dic14-Ene-Feb15	7,68	4,65	5,52	7,39	14,13
Ene-Feb-Mar	7,75	4,78	5,57	7,47	14,11
Feb-Mar-Abr	7,65	4,80	5,53	7,36	13,76
Mar-Abr-May	7,70	4,67	5,71	7,36	13,78
Abr-May-Jun	7,61	4,69	5,71	7,32	13,60
May-Jun-Jul	7,56	4,68	5,63	7,33	13,33
Jun-Jul-Ago	7,71	4,80	5,63	7,58	13,70
Variación porcentual					
Respecto a similar Trim. del año anterior	1,6	11,1 +++	3,8 ++	7,0 ++	-2,2

- Para el cálculo del ingreso promedio mensual se excluye a los ocupados como trabajadores familiares no remunerados y a los practicantes. Asimismo, a las personas con ingresos mayores a 25,000 soles mensuales.

1/ Incluye Inicial y Sin nivel.

Fuente: Instituto Nacional de Estadística e Informática - Encuesta Permanente de Empleo.

Cuadro N° 49
Lima Metropolitana: Ingreso promedio por hora percibida por la población ocupada residentes en los Conos
 Trimestre móvil: Junio-Julio-Agosto 05 -Junio-Julio-Agosto 15
 (Nuevos soles corrientes)

Trimestre móvil	Total	Cono Norte 1/	Cono Este 2/	Cono Centro 3/	Cono Sur 4/	Prov. Const. del Callao 5/
2005						
Jun-Jul-Ago	3,96	3,26	3,50	5,72	3,98	3,27
2006						
Jun-Jul-Ago	4,06	3,39	3,52	5,70	4,14	3,58
2007						
Jun-Jul-Ago	4,26	3,63	3,91	5,84	4,06	3,86
2008						
Jun-Jul-Ago	4,92	4,27	4,31	6,87	4,73	4,17
2009						
Jun-Jul-Ago	5,27	4,27	4,53	6,79	5,94	4,70
2010						
Jun-Jul-Ago	5,23	4,34	4,87	7,27	5,06	4,38
2011						
Jun-Jul-Ago	5,86	4,93	5,20	8,41	6,02	4,63
2012						
Nov-Dic11-Ene12	6,14	5,21	5,53	8,81	5,79	5,35
Dic11-Ene-Feb12	6,16	5,13	5,69	8,79	5,88	5,41
Ene-Feb-Mar	6,35	5,28	5,72	9,18	6,38	5,45
Feb-Mar-Abr	6,35	5,33	5,74	9,05	6,42	5,41
Mar-Abr-May	6,28	5,34	5,47	8,89	6,50	5,31
Abr-May-Jun	6,31	5,36	5,48	8,88	6,58	5,36
May-Jun-Jul	6,28	5,50	5,35	8,69	6,72	5,40
Jun-Jul-Ago	6,44	5,68	5,49	8,75	6,85	5,60
Jul-Ago-Set	6,44	5,63	5,52	8,76	6,68	5,72
Ago-Set-Oct	6,50	5,58	5,75	8,98	6,55	5,57
Set-Oct-Nov	6,54	5,43	5,86	9,31	6,56	5,65
Oct-Nov-Dic	6,47	5,39	5,88	9,10	6,36	5,61
2013						
Nov-Dic12-Ene13	6,69	5,56	5,97	9,47	6,53	5,94
Dic12-Ene-Feb13	6,65	5,73	5,85	9,35	6,50	5,91
Ene-Feb-Mar	6,74	5,79	5,90	9,43	6,82	6,01
Feb-Mar-Abr	6,64	5,72	5,85	9,25	6,65	6,03
Mar-Abr-May	6,62	5,84	5,85	9,09	6,47	6,04
Abr-May-Jun	6,60	5,95	5,87	9,13	6,39	5,86
May-Jun-Jul	6,63	5,95	5,95	8,90	6,67	5,83
Jun-Jul-Ago	6,84	6,05	6,14	9,29	6,81	6,03
Jul-Ago-Set	6,99	6,10	6,26	9,60	6,81	6,27
Ago-Set-Oct	7,01	6,00	6,34	9,69	6,91	6,12
Set-Oct-Nov	7,06	6,11	6,53	9,62	6,92	6,12
Oct-Nov-Dic	6,99	6,20	6,61	9,25	6,64	6,18
2014						
Nov-Dic13-Ene14	7,23	6,53	6,94	9,68	6,51	6,26
Dic13-Ene-Feb14	7,08	6,33	6,84	9,51	6,56	6,11
Ene-Feb-Mar	7,18	6,42	6,88	9,70	6,97	5,93
Feb-Mar-Abr	7,09	6,55	6,72	9,47	6,78	6,01
Mar-Abr-May	7,19	6,63	6,69	9,79	6,82	6,08
Abr-May-Jun	7,35	6,54	6,56	10,38	7,20	6,18
May-Jun-Jul	7,40	6,36	6,40	11,21	7,12	6,31
Jun-Jul-Ago	7,59	6,43	6,50	12,00	6,91	6,36
Jul-Ago-Set	7,58	6,46	6,49	12,18	6,43	6,32
Ago-Set-Oct	7,63	6,44	6,57	12,33	6,37	6,33
Set-Oct-Nov	7,51	6,36	6,66	11,91	6,35	6,50
Oct-Nov-Dic	7,55	6,36	6,91	11,85	6,24	6,63
2015						
Nov-Dic14-Ene15	7,66	6,51	7,25	11,65	6,35	6,62
Dic14-Ene-Feb15	7,68	6,50	7,44	11,64	6,30	6,63
Ene-Feb-Mar	7,75	6,44	7,60	11,78	6,42	6,64
Feb-Mar-Abr	7,65	6,41	7,25	11,91	6,49	6,65
Mar-Abr-May	7,70	7,02	6,88	11,88	6,51	6,62
Abr-May-Jun	7,61	7,20	6,59	11,99	6,32	6,65
May-Jun-Jul	7,56	7,17	6,68	11,81	6,12	6,68
Jun-Jul-Ago	7,71	6,94	6,82	12,16	6,26	6,68

Variación porcentual

Respecto a similar Trim. del año anterior

1,6	8,1 +++	4,9	1,4	-9,4 ++	5,1 +
-----	---------	-----	-----	---------	-------

- Para el cálculo del ingreso promedio mensual se excluye a los ocupados como trabajadores familiares no remunerados y a los practicantes. Asimismo, a las personas con ingresos mayores a 25,000 soles mensuales.

1/ Cono Norte conforman los distritos de: Ancón, Carabaylo, Comas, Independencia, Los Olivos, Puente Piedra, San Martín de Porres y Santa Rosa.

2/ Cono Este comprende los distritos de: Ate, Santa Anita, Chaclacayo, Lurigancho, La Molina, Cieneguilla, San Luis y San Juan de Lurigancho.

3/ Cono Centro conforman los distritos de: Lima Cercado, Breña, Jesús María, Lince, Barranco, San Isidro, San Miguel, Magdalena del Mar, Pueblo Libre, San Borja, Miraflores, La Victoria, Rimac y Chorrillos.

4/ Cono Sur conforman los distritos de: Lurín, Pachacámac, Pucusana, Punta Hermosa, Punta Negra, San Bartolo, San Juan de Miraflores, Santiago de Surco, Santa María del Mar, Villa El Salvador y Villa María del Triunfo.

5/ Provincia Constitucional del Callao conforman los distritos de: Callao, Bellavista, Carmen de La Legua, La Perla, Ventanilla y La Punta.

Fuente: Instituto Nacional de Estadística e Informática -Encuesta Permanente de Empleo.

