

Situación del Mercado Laboral en Lima Metropolitana

INFORME TÉCNICO
No 8 Agosto 2017

Mayo - Junio - Julio 2017

El **Instituto Nacional de Estadística e Informática**, a partir de marzo del año 2001 ejecuta mensualmente la **Encuesta Permanente de Empleo (EPE)**. Esta encuesta se realiza en los distritos de las provincias de Lima y del Callao. La finalidad es obtener información para estimar indicadores del mercado laboral en el corto plazo, los cuales se difunden mensualmente mediante el Informe Técnico de **Situación del Mercado Laboral en Lima Metropolitana**.

El marco muestral de la EPE se actualiza periódicamente, la última actualización se realizó en enero del año 2011, y se ejecutó en todos los conglomerados de la muestra panel y no panel.

El tamaño de la muestra para el segundo trimestre de 2017, es de 4800 viviendas particulares resultando 1600 viviendas mensuales distribuidas en 400 conglomerados.

COMPORTAMIENTO DE LOS INDICADORES

1. POBLACIÓN EN EDAD DE TRABAJAR SEGÚN CONDICIÓN DE ACTIVIDAD

La Población en Edad de Trabajar (PET) es aquella que al encontrarse en edad productiva es potencialmente demandante de empleo (población de 14 y más años de edad).

GRÁFICO Nº 01

Lima Metropolitana: Población en edad de trabajar según condición de actividad, Trimestre: Mayo - Junio - Julio 2017 (Miles de personas)

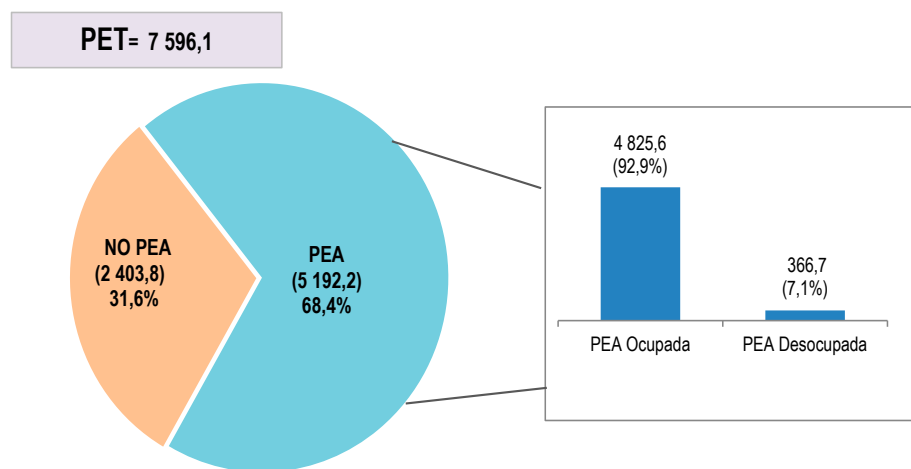

PET= Población en Edad de Trabajar
PEA= Población Económicamente Activa
NO PEA= Población Económicamente No Activa
Fuente: Instituto Nacional de Estadística e Informática - Encuesta Permanente de Empleo.

En el trimestre móvil mayo-junio-julio 2017, se registraron en Lima Metropolitana 7 millones 596 mil 100 personas con edad para desempeñar una actividad económica (PET), que constituyen la población potencialmente demandante de empleo. La PET está compuesta por la Población Económicamente Activa (PEA), que representa el 68,4% (5 millones 192 mil 200 personas) y por la Población Económicamente No activa (No PEA) que representa el 31,6% (2 millones 403 mil 800 personas), que agrupa a las personas que no participan en la actividad económica como ocupados ni desocupados.

Créditos

Jefe del INEI

Dr. Anibal Sánchez
Aguilar

Nancy Hidalgo Calle
Directora Técnica de
Demografía e Indicadores
Sociales

Héctor Benavides Rullier
Director Técnico Adjunto de
Demografía e Indicadores
Sociales

Cirila Gutierrez Espino
Directora Ejecutiva de
Indicadores Sociales

Nórvil Valle Gómez
María Jesús Mendiola
Doris Mendoza
Susana Florian

Población en edad de Trabajar según condición de actividad

Comportamiento de los indicadores del mercado laboral

La **población económicamente activa (PEA) o fuerza de trabajo**, la integran las personas que están ocupadas y las que buscan estarlo. La PEA representa el 68,4% (5 millones 192 mil 200 personas) de la población en edad de trabajar PET.

Comparada con similar trimestre del año anterior se incrementó en 2,1% (104 mil 100 personas).

Población ocupada

En el trimestre de análisis se estima que existe en Lima Metropolitana 4 millones 825 mil 600

personas con empleo, lo cual representa el 92,9% de la PEA.

Población desocupada

La población desocupada, que es aquella que busca activamente un empleo, en el trimestre de análisis registró a 366 mil 700 personas, lo cual representa el 7,1% de la PEA.

Población económicamente no activa

El 31,6% (2 millones 403 mil 800 personas) de la población en edad de trabajar, es población inactiva, comparado con similar trimestre del año anterior, se incrementó en 0,5% (12 mil 400 personas).

CUADRO Nº 01

Lima Metropolitana: Población en edad de trabajar según condición de actividad
Trimestre móvil: Mayo-Junio-Julio 2016 y 2017
(Miles de personas)

Condición de actividad	May-Jun-Jul 2016	May-Jun-Jul 2017	Var. Trimestre móvil	
	Valor estimado	Valor estimado	Absoluta (Miles)	(%)
Total de población en edad de trabajar (PET)	7 479,6	7 596,1	116,5	1,6
Población económicamente activa (PEA)	5 088,1	5 192,2	104,1	2,1
.Ocupada	4 726,8	4 825,6	98,8	2,1
.Desocupada	361,3	366,7	5,4	1,5
Población económicamente no activa (NO PEA)	2 391,4	2 403,8	12,4	0,5

Fuente: Instituto Nacional de Estadística e Informática -Encuesta Permanente de Empleo.

GRÁFICO Nº 02

Lima Metropolitana: Evolución de la Población ocupada
Trimestres móviles: 2009-2017
(Miles de personas)

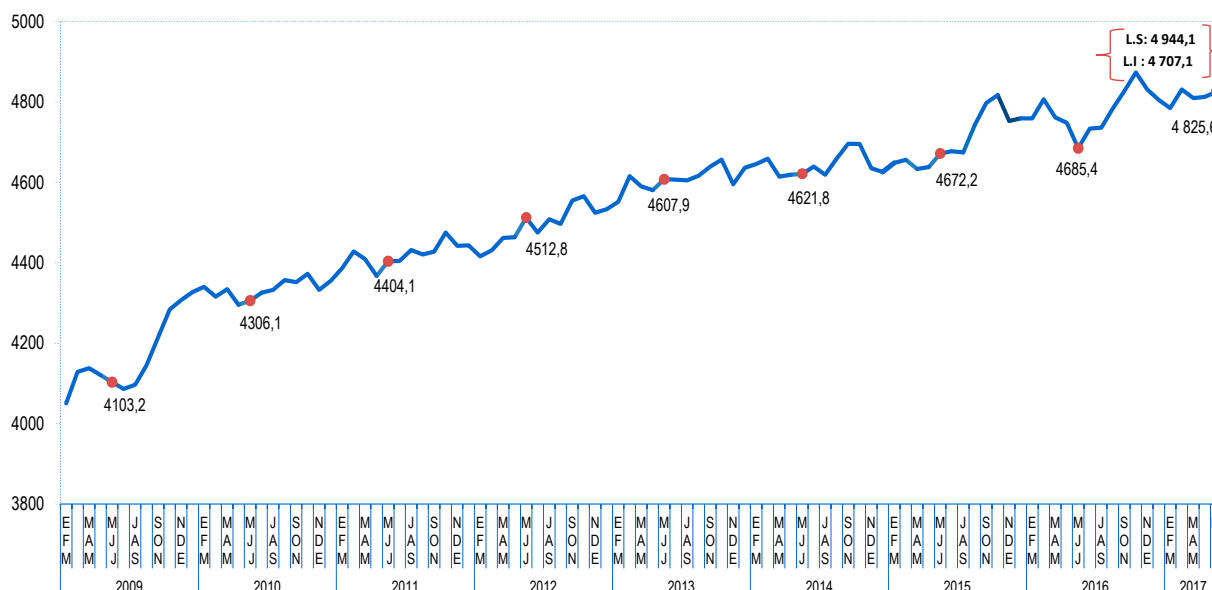

Fuente: Instituto Nacional de Estadística e Informática - Encuesta Permanente de Empleo.

2. POBLACIÓN ECONÓMICAMENTE ACTIVA (PEA)

CUADRO Nº 02

Lima Metropolitana: Población Económicamente Activa, según sexo, edad y nivel de educación

Trimestre móvil: Mayo - Junio - Julio 2016 y 2017

(Miles de personas)

Características	Trimestre móvil		Var. Trimestre móvil	
	May-Jun-Jul 2016	May-Jun-Jul 2017	Absoluta (Miles)	(%)
Total	5 088,1	5 192,2	104,1	2,1
Sexo				
Hombre	2 787,1	2 825,6	38,5	1,4
Mujer	2 301,0	2 366,6	65,6	2,9
Grupos de edad				
De 14 a 24 años	1 122,0	1 135,5	13,5	1,2
De 25 a 44 años	2 713,8	2 748,9	35,1	1,3
De 45 y más años	1 252,4	1 307,9	55,5	4,4
Nivel de Educación				
Primaria 1/	372,8	374,1	1,3	0,4
Secundaria	2 330,8	2 470,0	139,2	6,0
Superior no universitaria	1 008,1	980,1	-28,0	-2,8
Superior universitaria	1 376,5	1 368,1	-8,4	-0,6

1/ Incluye Inicial y Sin nivel.

Fuente: Instituto Nacional de Estadística e Informática - Encuesta Permanente de Empleo

GRÁFICO Nº 03

Lima Metropolitana: Variación porcentual de la Población Económicamente Activa, según nivel de educación alcanzado

Trimestre móvil: Mayo - Junio - Julio 2017/2016

(Variación porcentual)

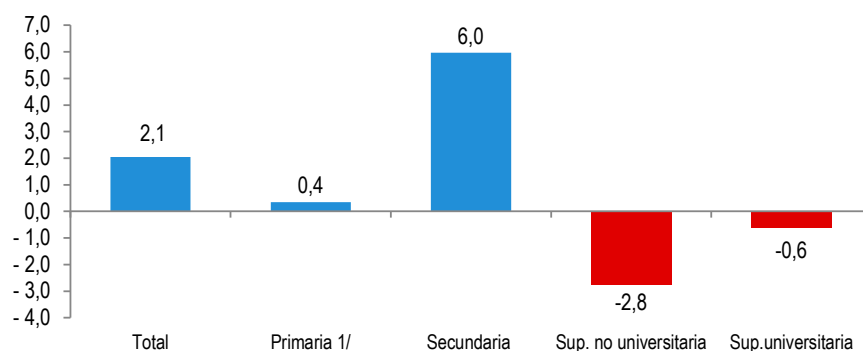

1/ Incluye Inicial y Sin nivel.

Fuente: Instituto Nacional de Estadística e Informática - Encuesta Permanente de Empleo.

Comportamiento de la Población Económicamente Activa

Según Sexo

En el trimestre de análisis, la PEA femenina se incrementó en 2,9% y la PEA masculina en 1,4%, lo cual representa un aumento en el mercado laboral de 65 mil 600 mujeres y 38 mil 500 hombres. El 54,4% (2 millones 825 mil 600 personas) de la PEA de Lima Metropolitana lo conforman los hombres y el 45,6% (2 millones 366 mil 600 personas) las mujeres.

Según Edad

De acuerdo **a la edad**, la PEA aumentó en 4,4% (55 mil 500 personas) en los adultos de 45 y más años, en 1,3% (35 mil 100 personas) en la población de 25 a 44 años y en los jóvenes de 14 a 24 años, aumentó en 1,2% (13 mil 500 personas).

El 21,9% de la PEA tiene entre 14 a 24 años, el 52,9% de 25 a 44 años y el 25,2% de 45 y más años de edad.

Nivel de educación

Según trimestre móvil, la PEA aumentó en 6,0% en la población con educación secundaria (139 mil 200 personas) y en 0,4% en la población con educación primaria (1 mil 300 personas); mientras disminuyó en 2,8% en la población con educación superior no universitaria (28 mil personas) y en 0,6% en la población con educación universitaria (8 mil 400 personas).

Del total de la PEA de Lima Metropolitana el 7,2% tienen educación primaria o menor nivel educativo, el 47,6% algún año de educación secundaria, el 18,9% educación superior no universitaria y el 26,3% educación universitaria.

3. POBLACIÓN ECONÓMICAMENTE ACTIVA OCUPADA

En el trimestre móvil mayo-junio-julio 2017, la población ocupada de Lima Metropolitana alcanzó los 4 millones 825 mil 600 personas. Comparado con similar trimestre del año anterior, se incrementó en 2,1%, que equivale a 98 mil 800 personas

GRÁFICO Nº 04

Lima Metropolitana: Evolución de la población ocupada según trimestres móviles, 2012-2017
(Variación porcentual respecto a similar trimestre del año anterior)

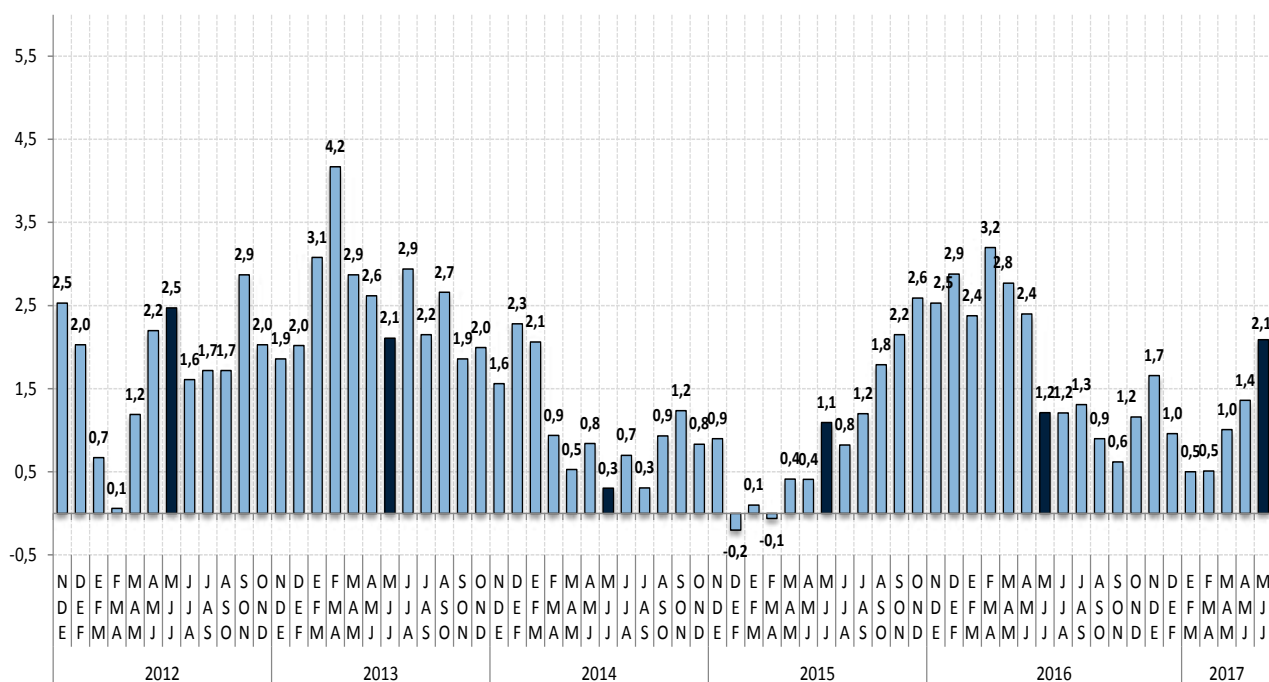

Fuente: Instituto Nacional de Estadística e Informática - Encuesta Permanente de Empleo.

CUADRO Nº 03

Lima Metropolitana: Población ocupada, según sexo
Trimestre móvil: Mayo - Junio - Julio 2016 y 2017
(Miles de personas)

Sexo	Trimestre móvil		Var.	
	May-Jun-Jul 2016	May-Jun-Jul 2017	Absoluta (Miles)	(%)
Total	4 726,8	4 825,6	98,8	2,1
Sexo				
Hombre	2 602,6	2 652,6	50,0	1,9
Mujer	2 124,2	2 173,0	48,8	2,3

Fuente: Instituto Nacional de Estadística e Informática - Encuesta Permanente de Empleo

Según sexo

En el trimestre de análisis, la población ocupada femenina se incrementó en 2,3% (48 mil 800 mujeres) y la población masculina en 1,9% que equivale a 50 mil hombres.

Del total de población ocupada, el 55,0% (2 millones 652 mil 600 personas) son hombres y el 45,0% (2 millones 173 mil personas) son mujeres.

3.1 Población ocupada según grupos de edad y nivel de educación

CUADRO Nº 04

Lima Metropolitana: Población ocupada según grupos de edad
Trimestre móvil: Mayo - Junio - Julio 2016 y 2017
(Miles de personas)

Grupos de edad	Trimestre móvil		Var. Trimestre móvil	
	May-Jun-Jul 2016	May-Jun-Jul 2017	Absoluta (Miles)	(%)
Total	4 726,8	4 825,6	98,8	2,1
De 14 a 24 años	928,2	953,9	25,7	2,8
De 25 a 44 años	2 578,8	2 605,9	27,1	1,1
De 45 y más años	1 219,8	1 265,8	46,0	3,8

Fuente: Instituto Nacional de Estadística e Informática - Encuesta Permanente de Empleo

Según Edad

Según grupos de edad, la población ocupada aumentó entre los que tienen de 45 y más años en 3,8% (46 mil personas), en la población joven de 14 a 24 años, en 2,8% (25 mil 700 personas) y en la población de 25 a 44 años, en 1,1% (27 mil 100 personas).

Del total de población ocupada, el 19,8% tiene entre 14 a 24 años de edad; el 54,0% de 25 a 44 años y el 26,2% de 45 y más años.

CUADRO Nº 05

Lima Metropolitana: Población ocupada según nivel de educación alcanzado
Trimestre móvil: Mayo - Junio - Julio 2016 y 2017
(Miles de personas)

Nivel de educación	Trimestre móvil		Var. Trimestre móvil	
	May-Jun-Jul 2016	May-Jun-Jul 2017	Absoluta (Miles)	(%)
Total	4 726,8	4 825,6	98,8	2,1
Primaria 1/	365,2	357,5	- 7,7	- 2,1
Secundaria	2 206,0	2 291,7	85,7	3,9
Superior no universitaria	929,3	909,9	- 19,4	- 2,1
Superior universitaria	1 226,3	1 266,5	40,2	3,3

1/ Incluye Inicial y Sin nivel.

Fuente: Instituto Nacional de Estadística e Informática - Encuesta Permanente de Empleo

Según Nivel de educación

En el trimestre de análisis la población ocupada aumentó en 3,9% (85 mil 700 personas) en la población con educación secundaria y en 3,3% (40 mil 200 personas) entre los que cuentan con educación superior universitaria; mientras disminuyó en 2,1%, tanto en la población con educación primaria (7 mil 700 personas) como en la población con superior no universitaria (19 mil 400 personas).

El 7,4% de la población ocupada tiene primaria o menor nivel educativo, el 47,5% educación secundaria, el 18,9% superior no universitaria y el 26,2% cuenta con educación universitaria.

3.2 Población ocupada según ramas de actividad y tamaño de empresa

CUADRO Nº 06

Lima Metropolitana: Población ocupada según ramas de actividad
Trimestre móvil: Mayo - Junio - Julio 2016 y 2017
(Miles de personas)

Ramas de actividad	Trimestre móvil		Var. Trimestre móvil	
	May-Jun-Jul 2016	May-Jun-Jul 2017	Absoluta (Miles)	(%)
Total	4 726,8	4 825,6	98,8	2,1
Manufactura	662,3	649,0	- 13,3	- 2,0
Construcción	381,0	360,6	- 20,4	- 5,3
Comercio	929,9	999,2	69,3	7,4
Servicios	2 701,9	2 769,7	67,8	2,5

Nota: El total incluye Otras actividades.

Fuente: Instituto Nacional de Estadística e Informática - Encuesta Permanente de Empleo

Según ramas de actividad

En este trimestre móvil el dinamismo lo puso el sector Comercio que se incrementó en 7,4% (69 mil 300 personas) y el sector Servicios creció en 2,5% (67 mil 800 personas); mientras disminuyó el sector Construcción en 5,3% (20 mil 400 personas) y Manufactura en 2,0% (13 mil 300 personas).

El sector Servicios concentra el 57,4% de los ocupados, Comercio el 20,7%, Manufactura el 13,4% y el sector Construcción el 7,5%.

CUADRO Nº 07

Lima Metropolitana: Población ocupada según tamaño de empresa
Trimestre móvil: Mayo - Junio - Julio 2016 y 2017
(Miles de personas)

Tamaño de empresa	Trimestre móvil		Var. Trimestre móvil	
	May-Jun-Jul 2016	May-Jun-Jul 2017	Absoluta (Miles)	(%)
Total	4 726,8	4 825,6	98,8	2,1
De 1 a 10 trabajadores	2 753,1	2 911,8	158,7	5,8
De 11 a 50 trabajadores	494,2	477,6	- 16,6	- 3,4
De 51 y más trabajadores	1 479,5	1 436,2	- 43,3	- 2,9

Fuente: Instituto Nacional de Estadística e Informática - Encuesta Permanente de Empleo

Según tamaño de empresa

En el trimestre de análisis, el empleo aumentó en las empresas de 1 a 10 trabajadores en 5,8% (158 mil 700 personas); mientras disminuyó en 3,4% (16 mil 600 personas) en las empresas de 11 a 50 trabajadores y en 2,9% (43 mil 300 personas) en las empresas de 51 y más trabajadores.

El 60,3% de los trabajadores laboran en empresas de 1 a 10 trabajadores, el 9,9% en establecimientos de 11 a 50 trabajadores y el 29,8% en empresas de 51 a más trabajadores.

3.3 Población ocupada y acceso al seguro de salud

CUADRO Nº 08

Lima Metropolitana: Población ocupada según condición de tenencia de seguro de salud

Trimestre móvil: Mayo - Junio - Julio 2016 y 2017
(Miles de personas)

Condición de tenencia de seguro de salud	Trimestre móvil		Var. Trimestre móvil	
	May-Jun-Jul 2016	May-Jun-Jul 2017	Absoluta (Miles)	(%)
Total	4 726,8	4 825,6	98,8	2,1
Con seguro de salud	3 320,3	3 360,7	40,4	1,2
.EsSalud	1 917,2	2 108,2	191,0	10,0
.Seguro Privado de Salud	118,4	90,3	- 28,1	- 23,7
.EsSalud y Seguro Privado de Salud	179,7	13,6	- 166,1	- 92,4
.SIS 1/	1 105,0	1 148,5	43,5	3,9
No tienen seguro de salud	1 406,5	1 464,9	58,4	4,2

1/ Incluye otros tipos de seguro que no sea EsSalud, ni seguro privado de salud.

Fuente: Instituto Nacional de Estadística e Informática - Encuesta Permanente de Empleo.

Tenencia de seguro de salud

De los 4 millones 825 mil 600 personas ocupadas el 69,6% (3 millones 360 mil 700 personas) tienen seguro de salud; mientras que el 30,4% (1 millón 464 mil 900 personas) no disponen de este beneficio.

Los ocupados con seguro de salud aumentaron en 1,2% (40 mil 400 personas) y los que no tienen seguro de salud, crecieron en 4,2% (58 mil 400 personas).

Del total de ocupados con seguro de salud, el 62,7% tiene seguro de EsSalud, el 34,2% el Seguro Integral de Salud (SIS) y el restante 3,1% otro tipo de seguro. Al comparar con similar trimestre móvil del año anterior, los que acceden al Seguro Integral de Salud aumentaron en 3,9% (43 mil 500 personas) y los que cuentan con seguro de EsSalud crecieron en 10,0% (191 mil personas).

GRÁFICO Nº 05

Lima Metropolitana: Población ocupada según tipo de Seguro de Salud al que accede
Trimestre móvil: Mayo - Junio - Julio 2017
(Porcentaje)

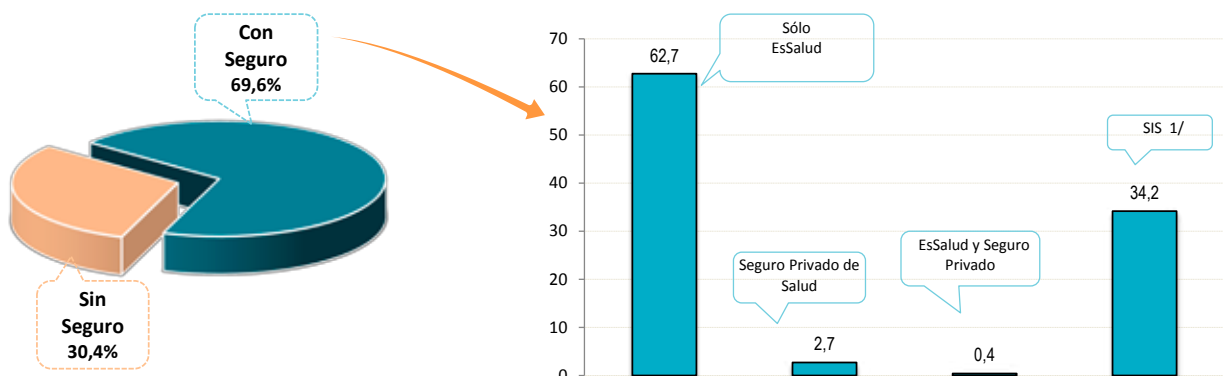

1/ Incluye otros tipos de seguro que no sea EsSalud, ni seguro privado de salud.

Fuente: Instituto Nacional de Estadística e Informática - Encuesta Permanente de Empleo.

4. NIVELES DE EMPLEO

Empleo adecuado

En el trimestre de análisis, el empleo adecuado alcanzó a 3 millones 93 mil 600 personas. Comparado con similar trimestre del año anterior, aumentó en 0,8% (24 mil 900 personas).

Subempleo

En el trimestre de análisis la población subempleada, aumentó en 4,5% (73 mil 900 personas), debido principalmente a los **subempleados por horas** (subempleo visible) que se incrementó en 6,2% (31 mil 900 personas); y el **subempleo por ingresos** (subempleo invisible) se incrementó en 3,7% (42 mil personas).

CUADRO N° 09

Lima Metropolitana: Población económicamente activa según niveles de empleo

Trimestre móvil: Mayo - Junio - Julio 2016 y 2017

(Miles de personas)

Niveles de empleo	Trimestre móvil		Variación Trimestre móvil	
	May-Jun-Jul 2016	May-Jun-Jul 2017	Absoluta (Miles)	(%)
Total Población económicamente activa	5 088,1	5 192,2	104,1	2,1
I. Ocupados	4 726,8	4 825,6	98,8	2,1
. Adecuadamente empleados	3 068,7	3 093,6	24,9	0,8
. Subempleados	1 658,1	1 732,0	73,9	4,5
-Subempleo por horas (visible)	513,1	545,0	31,9	6,2
-Subempleo por ingresos (invisible)	1 145,0	1 187,0	42,0	3,7
II. Desocupados	361,3	366,7	5,4	1,5

Fuente: Instituto Nacional de Estadística e Informática -Encuesta Permanente de Empleo.

CUADRO N° 10

Lima Metropolitana: Tasas de niveles de empleo

Trimestre móvil: Mayo - Junio - Julio 2016 y 2017

(Porcentaje)

Niveles de empleo	Trimestre móvil		Variación trimestre móvil (puntos porcentuales)
	May-Jun-Jul 2016	May-Jun-Jul 2017	
Total Población económicamente activa	100,0	100,0	-
I. Tasa de Ocupación	92,9	92,9	0,0
. Empleo adecuado	60,3	59,6	-0,7
. Subempleo	32,6	33,4	0,8
-Subempleo por horas (visible)	10,1	10,5	0,4
-Subempleo por ingresos (invisible)	22,5	22,9	0,4
II. Tasa de Desempleo	7,1	7,1	0,0

Fuente: Instituto Nacional de Estadística e Informática -Encuesta Permanente de Empleo.

Tasas de niveles de empleo

En el trimestre de análisis, de cada 100 personas de la población económicamente activa (PEA), 93 tienen empleo y 7 buscan trabajo activamente.

De la población ocupada: 60 cuentan con empleo adecuado y 33 están subempleados: 10 subempleados por horas (visible) y 23 por ingresos (invisible).

4.1 Población con empleo adecuado según sexo y edad

CUADRO Nº 11

Lima Metropolitana: Población con empleo adecuado según sexo y grupos de edad

Trimestre móvil: Mayo - Junio - Julio 2016 y 2017

(Miles de personas)

Sexo y grupos de edad	Trimestre móvil		Variación Trimestre móvil	
	May-Jun-Jul 2016	May-Jun-Jul 2017	Absoluta (Miles)	(%)
Total	3 068,7	3 093,6	24,9	0,8
Sexo				
Hombre	1 994,5	1 989,4	- 5,1	- 0,3
Mujer	1 074,2	1 104,2	30,0	2,8
Grupos de edad				
De 14 a 24 años	401,0	440,8	39,8	9,9
De 25 a 44 años	1 864,7	1 855,0	- 9,7	- 0,5
De 45 y más años	803,0	797,9	- 5,1	- 0,6

Fuente: Instituto Nacional de Estadística e Informática - Encuesta Permanente de Empleo

Según Sexo

En el trimestre de análisis, el empleo adecuado respecto a similar trimestre del año anterior, aumentó en 0,8% (24 mil 900 personas).

Por sexo, aumentó en 2,8% en las mujeres (30 mil personas); mientras en los hombres, disminuyó ligeramente en 0,3% (5 mil 100 personas).

Del total de población con empleo adecuado, el 64,3% (1 millón 989 mil 400 personas) son hombres y el 35,7% (1 millón 104 mil 200 personas) son mujeres.

Según Edad

El empleo adecuado según grupos de edad, aumentó en 9,9% (39 mil 800 personas) en el grupo de 14 a 24 años; mientras disminuyó en 0,5% (9 mil 700 personas) en el grupo de 25 a 44 años y en 0,6% (5 mil 100 personas) entre los que tienen de 45 a más años de edad.

Del total de población con empleo adecuado el 14,2% tienen entre 14 a 24 años de edad, el 60,0% entre 25 a 44 años y el 25,8% tienen 45 y más años de edad.

GRÁFICO Nº 06

Lima Metropolitana: Variación porcentual de la población con empleo adecuado según sexo

Trimestre móvil: Mayo - Junio - Julio 2017/2016

(Variación porcentual)

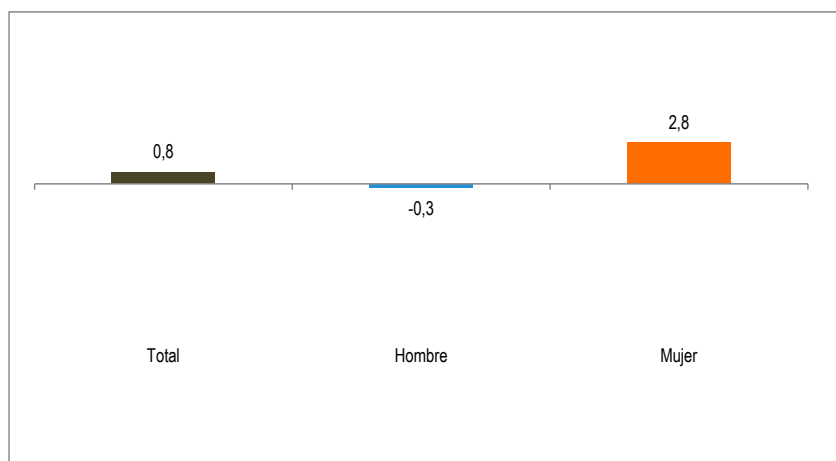

Fuente: Instituto Nacional de Estadística e Informática - Encuesta Permanente de Empleo.

4.2 Población con empleo adecuado según nivel de educación y ramas de actividad

CUADRO Nº 12

Lima Metropolitana: Población con empleo adecuado según nivel de educación

Trimestre móvil: Mayo - Junio - Julio 2016 y 2017

(Miles de personas)

Nivel de educación	Trimestre móvil		Variación Trimestre móvil	
	May-Jun-Jul 2016	May-Jun-Jul 2017	Abr 16 Mar 17	(%)
Total	3 068,7	3 093,6	24,9	0,8
Primaria 1/	173,6	178,8	5,2	3,0
Secundaria	1318,0	1352,7	34,7	2,6
Superior no universitaria	653,7	630,1	-23,6	-3,6
Superior universitaria	923,4	932,1	8,7	0,9

1/ Incluye Inicial y Sin nivel.

Fuente: Instituto Nacional de Estadística e Informática - Encuesta Permanente de Empleo

Nivel de educación

En el trimestre bajo análisis el empleo adecuado se incrementó en 3,0% (5 mil 200 personas) en la población con primaria o menor nivel educativo, en 2,6% (34 mil 700 personas) en la población con educación secundaria y en 0,9% (8 mil 700 personas) en la población con superior universitaria; mientras disminuyó en 3,6% (23 mil 600 personas) entre los que cuentan con superior no universitaria.

El 5,8% de la población con empleo adecuado tiene algún grado de educación primaria o menor nivel de educación, el 43,7% cuenta con educación secundaria, el 20,4% tiene superior no universitaria y el 30,1% superior universitaria.

GRÁFICO Nº 07

Lima Metropolitana: Población con empleo adecuado según nivel de educación

Trimestre móvil: Mayo - Junio - Julio 2017/2016

(Variación porcentual)

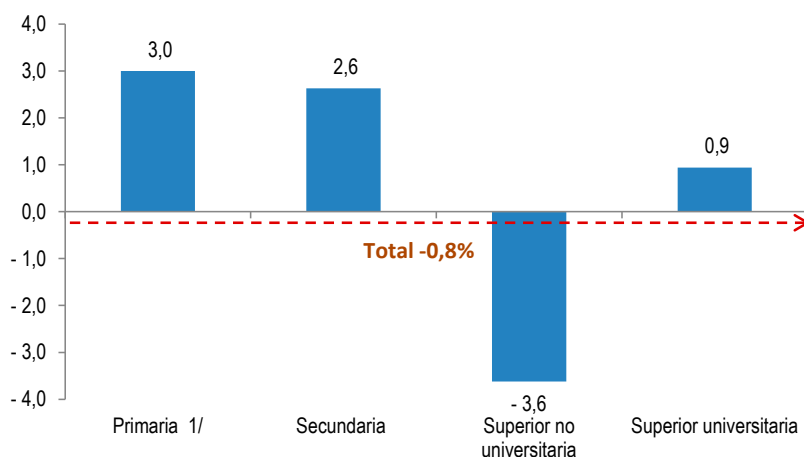

1/ Incluye Inicial y Sin nivel.

Fuente: Instituto Nacional de Estadística e Informática - Encuesta Permanente de Empleo.

CUADRO Nº 13

Lima Metropolitana: Población adecuadamente empleada, según ramas de actividad
 Trimestre móvil: Mayo - Junio - Julio 2016 y 2017
 (Miles de personas)

Ramas de actividad	Trimestre móvil		Variación Trimestre móvil	
	May-Jun-Jul 2016	May-Jun-Jul 2017	Absoluta (Miles)	(%)
Total	3 068,7	3 093,6	24,9	0,8
Manufactura	450,2	441,4	- 8,8	- 2,0
Construcción	313,4	291,5	- 21,9	- 7,0
Comercio	468,1	472,7	4,6	1,0
Servicios	1 800,8	1 851,0	50,2	2,8

Nota: El total incluye Otras actividades.

Fuente: Instituto Nacional de Estadística e Informática - Encuesta Permanente de Empleo

Ramas de actividad

El empleo adecuado respecto a similar trimestre del año anterior, aumentó en el sector Servicios en 2,8% (50 mil 200 personas) y en Comercio en 1,0% (4 mil 600 personas); mientras disminuyó en Construcción en 7,0% (21 mil 900 personas) y en Manufactura en 2,0% (8 mil 800 personas).

El 59,8% de la población adecuadamente empleada se encuentra en Servicios, el 15,3% en Comercio, el 14,3% en Manufactura y el 9,4% en Construcción.

GRÁFICO Nº 08

Lima Metropolitana: Población adecuadamente empleada, según ramas de actividad
 Trimestre móvil: Mayo - Junio - Julio 2017/2016
 (Variación porcentual)

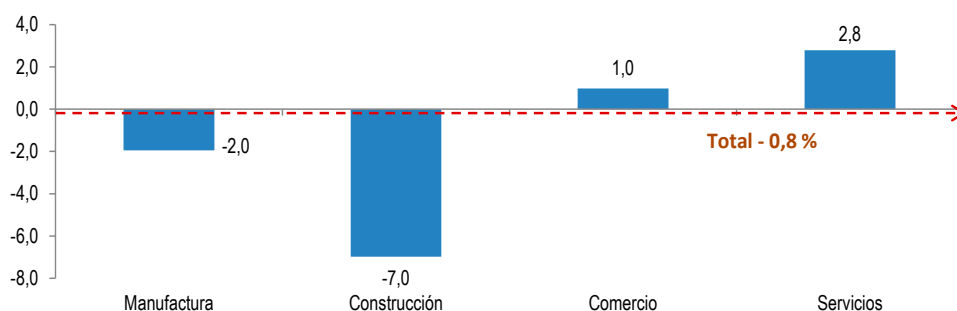

Fuente: Instituto Nacional de Estadística e Informática - Encuesta Permanente de Empleo.

4.3 Población con empleo adecuado según tamaño de empresa y categoría de ocupación

CUADRO Nº 14

Lima Metropolitana: Población con empleo adecuado según tamaño de empresa y categoría de ocupación
Trimestre móvil: Mayo - Junio - Julio 2016 y 2017
(Miles de personas)

Tamaño de empresa / Categoría de ocupación	Trimestre móvil		Variación Trimestre móvil	
	May-Jun-Jul 2016	May-Jun-Jul 2017	Absoluta (Miles)	(%)
Total	3 068,7	3 093,6	24,9	0,8
Tamaño de empresa				
De 1 a 10 trabajadores	1 516,1	1 582,6	66,5	4,4
De 11 a 50 trabajadores	357,9	346,8	- 11,1	- 3,1
De 51 y más trabajadores	1 194,7	1 164,3	- 30,4	- 2,6
Categoría de ocupación				
Independiente	973,6	970,0	- 3,6	- 0,4
Dependiente	2 095,2	2 123,7	28,5	1,4

Fuente: Instituto Nacional de Estadística e Informática - Encuesta Permanente de Empleo

Tamaño de empresa

El empleo adecuado se incrementó en el trimestre de análisis en 4,4% (66 mil 500 personas) en las empresas de 1 a 10 trabajadores; mientras en las empresas de 51 y más trabajadores se redujo en 2,6% (30 mil 400 personas) y en 3,1% (11 mil 100 personas) en las empresas de 11 a 50 trabajadores.

El 51,2% de trabajadores con empleo adecuado labora en empresas de 1 a 10 trabajadores, el 11,2% en establecimientos de 11 a 50 trabajadores y el 37,6% en empresas de 51 y más trabajadores.

GRÁFICO Nº 09

Lima Metropolitana: Población con empleo adecuado según tamaño de empresa
Trimestre móvil: Mayo - Junio - Julio 2017/2016
(Variación porcentual)

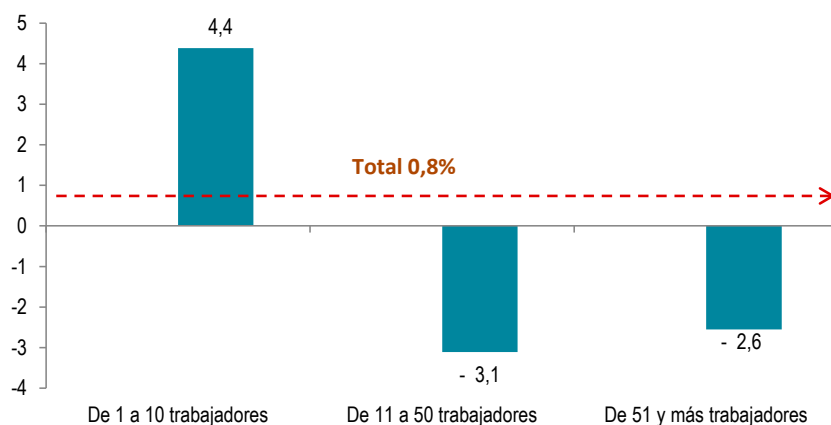

Fuente: Instituto Nacional de Estadística e Informática - Encuesta Permanente de Empleo.

Categoría de ocupación

El empleo adecuado dependiente respecto a similar trimestre del año anterior, aumentó en 1,4% (28 mil 500 personas); mientras se redujo en 0,4% (3 mil 600 personas) en los independientes.

5. POBLACIÓN SUBEMPLEADA POR INSUFICIENCIA DE HORAS (SUBEMPLEO VISIBLE) SEGÚN SEXO Y EDAD

CUADRO Nº 15

Lima Metropolitana: Población subempleada por horas (Subempleo visible) según sexo y grupos de edad
Trimestre móvil: Mayo - Junio - Julio 2016 y 2017
(Miles de personas)

Sexo/Grupos de edad	Trimestre móvil		Variación Trimestre móvil	
	May-Jun-Jul 2016	May-Jun-Jul 2017	Absoluta (Miles)	(%)
Total	513,1	545,0	31,9	6,2
Sexo				
Hombre	200,2	230,7	30,5	15,3
Mujer	313,0	314,3	1,3	0,4
Grupos de edad				
De 14 a 24 años	146,3	142,8	-3,5	-2,4
De 25 a 44 años	231,9	247,7	15,8	6,8
De 45 y más años	134,9	154,5	19,6	14,5

Fuente: Instituto Nacional de Estadística e Informática - Encuesta Permanente de Empleo

La Población subempleada por insuficiencia de horas, es decir, aquella que trabajó menos de 35 horas a la semana y tenía deseo y disponibilidad para trabajar más horas, aumentó en 6,2% (31 mil 900 personas).

Según sexo

El subempleo visible, se incrementó 15,3% en hombres (30 mil 500 personas) y en las mujeres en 0,4% (1 mil 300 personas). Del total de población con subempleo visible, el 42,3% (230 mil 700 personas) son hombres y el 57,7% (314 mil 300 personas) son mujeres.

Edad

Según grupos de edad, el subempleo por horas aumentó en 6,8% (15 mil 800 personas) entre la población adulta de 25 a 44 años, en 14,5% (19 mil 600 personas) en la población de 45 y más años de edad; mientras disminuyó en 2,4% (3 mil 500 personas) en la población joven de 14 a 24 años de edad.

El 26,2% (142 mil 800 personas) tiene entre 14 a 24 años de edad, el 45,4% (247 mil 700 personas) de 25 a 44 años y el 28,4% (154 mil 500 personas) tiene 45 y más años de edad.

GRÁFICO Nº 10

Lima Metropolitana: Variación porcentual de la población Subempleada por horas, según sexo

Trimestre móvil: Mayo - Junio - Julio 2017/2016
(Variación porcentual)

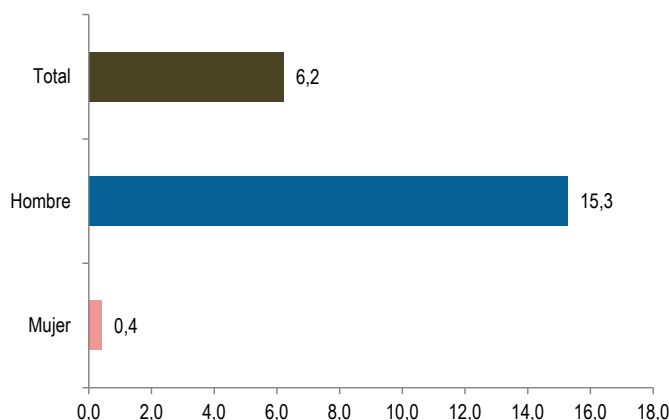

Fuente: Instituto Nacional de Estadística e Informática - Encuesta Permanente de Empleo.

5.1 Población subempleada por horas según nivel educativo

CUADRO Nº 16

Lima Metropolitana: Población subempleada por horas (Subempleo visible), según nivel de educación

Trimestre móvil: Mayo - Junio - Julio 2016 y 2017

(Miles de personas)

Nivel de educación	Trimestre móvil		Variación Trimestre móvil	
	May-Jun-Jul 2016	May-Jun-Jul 2017	Absoluta (Miles)	(%)
Total	513,1	545,0	31,9	6,2
Primaria 1/	41,8	27,3	-14,5	-34,7
Secundaria	240,7	239,4	-1,3	-0,5
Superior no universitaria	87,3	99,9	12,6	14,4
Superior universitaria	143,3	178,4	35,1	24,5

1/ Incluye Inicial y Sin nivel.

Fuente: Instituto Nacional de Estadística e Informática - Encuesta Permanente de Empleo

Según nivel educativo, se incrementó en 24,5% (35 mil 100 personas) entre los que cuentan con superior universitaria, en 14,4% (12 mil 600 personas) en la población con superior no universitaria; mientras se redujo en 34,7% (14 mil 500 personas) en la población con primaria o menor nivel y en 0,5% (1 mil 300 personas) entre los que tienen secundaria.

El 5,0% tiene educación primaria o menor nivel educativo, el 43,9% cuenta con educación secundaria, el 18,3% tiene superior no universitaria y el 32,7% ha logrado estudiar algún año de educación universitaria.

GRÁFICO Nº 11

Lima Metropolitana: Distribución porcentual de la población subempleada por horas, según nivel de educación alcanzado

Trimestre móvil: Mayo - Junio - Julio 2017

(Estructura Porcentual)

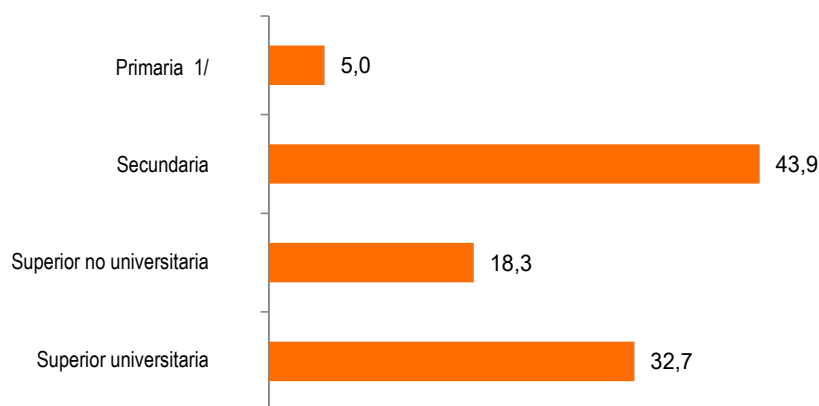

1/ Incluye Inicial y Sin nivel.

Fuente: Instituto Nacional de Estadística e Informática - Encuesta Permanente de Empleo.

5.2 Población subempleada por horas según ramas de actividad y tamaño de empresa

CUADRO Nº 17

Lima Metropolitana: Población subempleada por horas (Subempleo visible) según ramas de actividad

Trimestre móvil: Mayo - Junio - Julio 2016 y 2017

(Miles de personas)

Ramas de actividad	Trimestre móvil		Variación Trimestre móvil	
	May-Jun-Jul 2016	May-Jun-Jul 2017	Absoluta (Miles)	(%)
Total	513,1	545,0	31,9	6,2
Manufactura	44,8	45,8	1,0	2,2
Construcción	39,2	36,9	-2,3	-5,9
Comercio	90,6	92,8	2,2	2,4
Servicios	335,3	368,7	33,4	10,0

Fuente: Instituto Nacional de Estadística e Informática - Encuesta Permanente de Empleo

Según ramas de actividad

El subempleo por horas aumentó en casi todas las ramas de actividad, así en la rama de Servicios en 10,0% (33 mil 400 personas), en Comercio en 2,4% (2 mil 200 personas) y en Manufactura en 2,2% (1 mil personas); mientras se redujo en Construcción en 5,9% (Dos mil 300 personas).

CUADRO Nº 18

Lima Metropolitana: Población subempleada por horas (Subempleo visible), según tamaño de empresa

Trimestre móvil: Mayo - Junio - Julio 2016 y 2017

(Miles de personas)

Tamaño de empresa	Trimestre móvil		Variación Trimestre móvil	
	May-Jun-Jul 2016	May-Jun-Jul 2017	Absoluta (Miles)	(%)
Total	513,1	545,0	31,9	6,2
De 1 a 10 trabajadores	386,2	412,5	26,3	6,8
De 11 a 50 trabajadores	43,7	39,5	-4,2	-9,6
De 51 y más trabajadores	83,1	93,0	9,9	11,9

Fuente: Instituto Nacional de Estadística e Informática - Encuesta Permanente de Empleo

De acuerdo al tamaño de empresa,

el subempleo por horas aumentó en 6,8% (26 mil 300 personas) en las empresas de 1 a 10 trabajadores y en 11,9% (9 mil 900 personas) en las grandes empresas de 51 y más trabajadores; mientras se redujo en 9,6% (4 mil 200 personas) en las empresas de 11 a 50 trabajadores.

6. POBLACIÓN SUBEMPLEADA POR INGRESOS (SUBEMPLEO INVISIBLE) SEGÚN SEXO Y EDAD

CUADRO Nº 19

Lima Metropolitana: Población Subempleada por ingresos (Subempleo invisible) según sexo y grupos de edad
Trimestre móvil: Mayo - Junio - Julio 2016 y 2017
(Miles de personas)

Sexo / Grupos de edad	Trimestre móvil		Variación Trimestre móvil	
	May-Jun-Jul 2016	May-Jun-Jul 2017	Absoluta (Miles)	(%)
Total	1 145,0	1 187,0	42,0	3,7
Sexo				
Hombre	407,9	432,4	24,5	6,0
Mujer	737,1	754,5	17,4	2,4
Grupos de edad				
De 14 a 24 años	380,9	370,3	- 10,6	- 2,8
De 25 a 44 años	482,3	503,2	20,9	4,3
De 45 y más años	281,8	313,5	31,7	11,2

Fuente: Instituto Nacional de Estadística e Informática - Encuesta Permanente de Empleo.

En el trimestre de análisis el subempleo por ingresos afectó a 1 millón 187 mil personas, dato que comparado con similar trimestre del año anterior aumentó en 3,7% (42 mil personas).

La tasa de subempleo por ingresos (invisible) se ubicó en 22,9%.

Por grupos de edad, aumentó en 4,3% (20 mil 900 personas) en la población de 25 a 44 años y en 11,2% (31 mil 700 personas) en la población de 45 y más años; en tanto disminuyó en 2,8% (10 mil 600 personas) entre la población de 14 a 24 años de edad.

El subempleo por ingresos afecta más a las mujeres que a los hombres, así el 63,6% (754 mil 500 personas) son mujeres y el 36,4% (432 mil 400 personas) son hombres. En el trimestre de análisis, el subempleo por ingresos aumentó en los hombres en 6,0% (24 mil 500 personas) y en las mujeres en 2,4% (17 mil 400 personas).

GRÁFICO Nº 12

Lima Metropolitana: Variación porcentual de la Población Subempleada por ingresos, según sexo
Trimestre móvil: Mayo - Junio - Julio 2017/2016
(Variación porcentual)

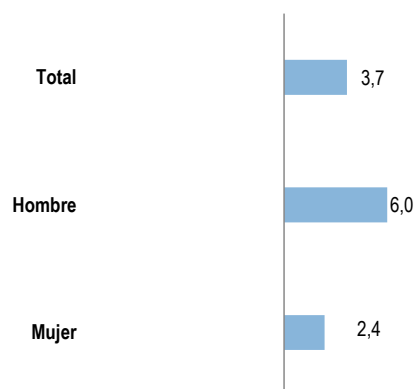

Fuente: Instituto Nacional de Estadística e Informática - Encuesta Permanente de Empleo.

6.1 Población Subempleada por ingresos según nivel de educación

CUADRO Nº 20

Lima Metropolitana: Población Subempleada por ingresos (Subempleo invisible) según nivel de educación
Trimestre móvil: Mayo - Junio - Julio 2016 y 2017
(Miles de personas)

Nivel de educación	Trimestre móvil		Variación Trimestre móvil	
	May-Jun-Jul 2016	May-Jun-Jul 2017	Absoluta (Miles)	(%)
Total	1 145,0	1 187,0	42,0	3,7
Primaria 1/	149,8	151,4	1,6	1,0
Secundaria	647,3	699,6	52,3	8,1
Superior no universitaria	188,2	179,9	- 8,3	- 4,4
Superior universitaria	159,6	156,1	- 3,5	- 2,2

1/ Incluye Inicial y Sin nivel.

Fuente: Instituto Nacional de Estadística e Informática - Encuesta Permanente de Empleo.

La población subempleada por ingresos, aumentó en 8,1% (52 mil 300 personas) entre la población que tiene secundaria, en 1,0% (1 mil 600 personas) en la población que tiene primaria o menor nivel; mientras se redujo en 4,4% (8 mil 300 personas) entre los que cuentan con superior no universitaria y en 2,2% (3 mil 500 personas) entre los que cuentan con superior universitaria.

El 12,8% de la población subempleada por ingresos tiene algún grado de educación primaria o menor nivel educativo, el 58,9% ha logrado estudiar educación secundaria, el 15,2% tiene educación superior no universitaria y el 13,1% cuenta con estudios universitarios.

GRÁFICO Nº 13

Lima Metropolitana: Distribución porcentual de la Población Subempleada por ingresos, según nivel de educación
Trimestre móvil: Mayo - Junio - Julio 2017
(Estructura Porcentual)

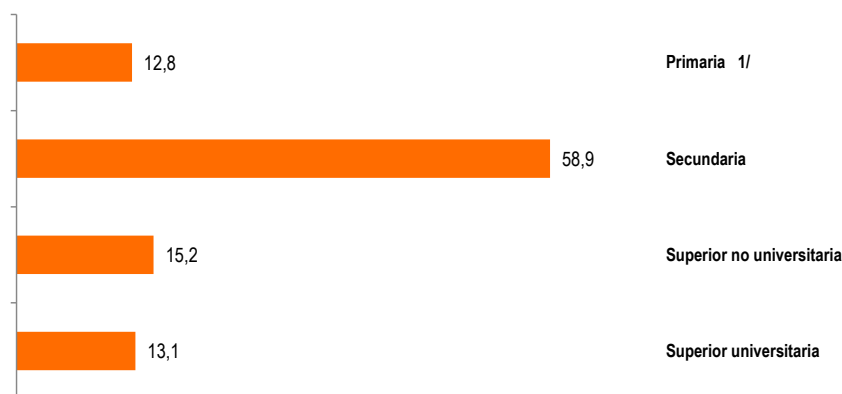

1/ Incluye Inicial y Sin nivel.

Fuente: Instituto Nacional de Estadística e Informática - Encuesta Permanente de Empleo.

De cada 100 Subempleados por ingresos, 59 tienen educación secundaria, 15 educación superior no universitaria, 13 educación primaria o menor nivel educativo y 13 estudios universitarios.

6.2 Población Subempleada por ingresos según tamaño de empresa y ramas de actividad

CUADRO Nº 21

Lima Metropolitana: Población Subempleada por ingresos (Subempleo invisible) según tamaño de empresa
Trimestre móvil: Mayo - Junio - Julio 2016 y 2017
(Miles de personas)

Tamaño de empresa	Trimestre móvil		Variación Trimestre móvil	
	May-Jun-Jul 2016	May-Jun-Jul 2017	Absoluta (Miles)	(%)
Total	1 145,0	1 187,0	42,0	3,7
De 1 a 10 trabajadores	850,8	916,7	65,9	7,8
De 11 a 50 trabajadores	92,6	91,2	- 1,4	- 1,5
De 51 y más trabajadores	201,6	179,0	- 22,6	- 11,2

Fuente: Instituto Nacional de Estadística e Informática - Encuesta Permanente de Empleo.

De acuerdo al número de **trabajadores de las empresas**, los subempleados por ingresos, aumentaron en 7,8% (65 mil 900 trabajadores) en las empresas de 1 a 10 trabajadores; mientras disminuyó en 1,5% (1 mil 400 trabajadores) en las empresas de 11 a 50 trabajadores y en 11,2% (22 mil 600 trabajadores) en las empresas de 51 y más trabajadores.

CUADRO Nº 22

Lima Metropolitana: Población Subempleada por ingresos (Subempleo invisible) según ramas de actividad
Trimestre móvil: Mayo - Junio - Julio 2016 y 2017
(Miles de personas)

Ramas de actividad	Trimestre móvil		Variación Trimestre móvil	
	May-Jun-Jul 2016	May-Jun-Jul 2017	Absoluta (Miles)	(%)
Total	1 145,0	1 187,0	42,0	3,7
Manufactura	167,3	161,8	- 5,5	- 3,3
Construcción	28,5	32,3	3,8	13,4
Comercio	371,2	433,7	62,5	16,8
Servicios	565,8	550,0	- 15,8	- 2,8

Fuente: Instituto Nacional de Estadística e Informática - Encuesta Permanente de Empleo.

Según **ramas de actividad**, la población subempleada por ingresos se incrementó en Comercio en 16,8% (62 mil 500 personas), Construcción en 13,4% (3 mil 800 personas); mientras disminuyó en Manufactura en 3,3% (5 mil 500 personas) y Servicios en 2,8% (15 mil 800 personas).

7. TASA DE DESEMPLEO

En el trimestre mayo-junio-julio 2017 la tasa de desempleo de Lima Metropolitana fue de 7,1%, ubicándose en un rango superior de 7,7% e inferior de 6,4%. En términos de cifras absolutas se estima que existen 366 mil 700 personas que buscan un empleo activamente.

GRÁFICO Nº 14

Lima Metropolitana: Evolución de la tasa de desempleo, según trimestres móviles, 2012 - 2017 (Porcentaje)

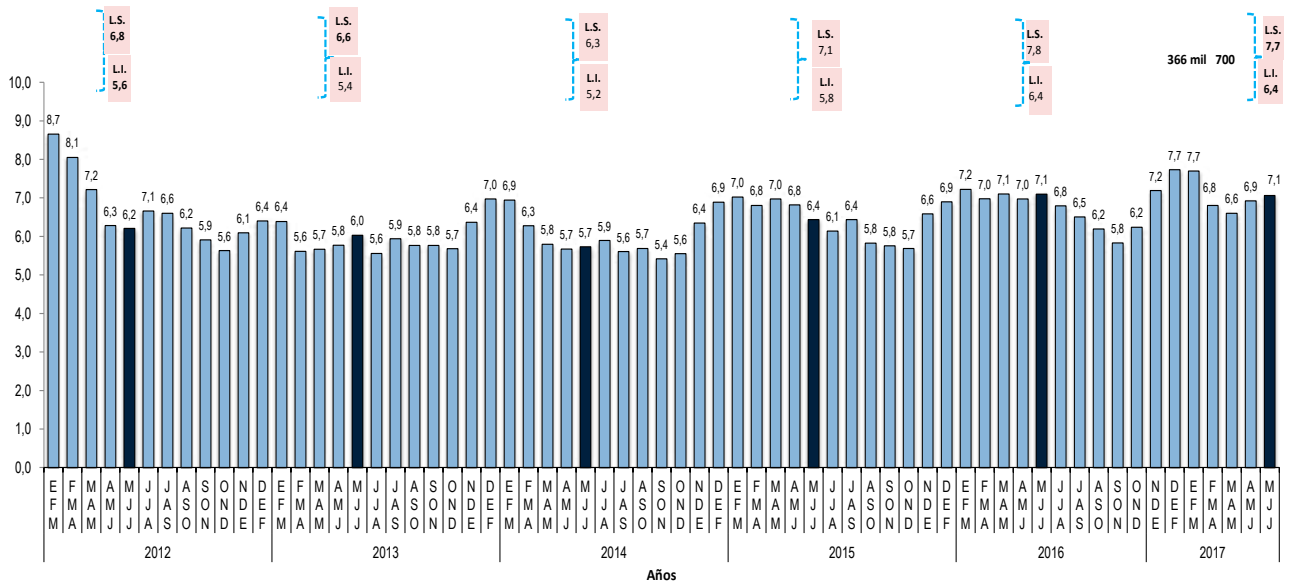

Fuente: Instituto Nacional de Estadística e Informática - Encuesta Permanente de Empleo.

CUADRO Nº 23

Lima Metropolitana: Población desempleada y tasa de desempleo según sexo

Trimestre móvil: Mayo - Junio - Julio 2016 y 2017
(Miles de personas y porcentaje)

Sexo	Trimestre móvil		Variación Trimestre móvil	
	May-Jun-Jul 2016	May-Jun-Jul 2017	Absoluta (Miles)	(%)
Total	361,3	366,7	5,4	1,5
Hombre	184,5	173,0	-11,5	-6,2
Mujer	176,8	193,6	16,8	9,5
Tasa de desempleo				
Total	7,1	7,1	-	-
Hombre	6,6	6,1	-	-
Mujer	7,7	8,2	-	-

Fuente: Instituto Nacional de Estadística e Informática - Encuesta Permanente de Empleo

Del total de personas desempleadas, el 47,2% (173 mil personas) son hombres y el 52,8% (193 mil 600 personas) son mujeres.

La tasa de desempleo femenino se ubicó en 8,2%, siendo 2,1 puntos porcentuales más que la de los hombres (6,1%).

8. INGRESO PROMEDIO PROVENIENTE DEL TRABAJO SEGÚN SEXO Y GRUPOS DE EDAD

CUADRO Nº 24

Lima Metropolitana: Ingreso promedio mensual proveniente del trabajo, según sexo y grupos de edad

Trimestre móvil: Mayo - Junio - Julio 2016 y 2017

(Soles)

Sexo/ Grupos de edad	Trimestre móvil		Variación Trimestre móvil	
	May-Jun-Jul 2016	May-Jun-Jul 2017	Absoluta (Soles)	(%)
Total	1 633,3	1 673,0	39,7	2,4
Sexo				
Hombre	1 861,2	1 924,6	63,4	3,4
Mujer	1 344,0	1 356,1	12,1	0,9
Grupos de edad				
De 14 a 24 años	991,9	1 069,3	77,4	7,8
De 25 a 44 años	1 747,8	1 792,4	44,6	2,6
De 45 y más años	1 856,4	1 853,1	- 3,3	- 0,2

Fuente: Instituto Nacional de Estadística e Informática - Encuesta Permanente de Empleo.

En el trimestre mayo-junio-julio 2017, el **ingreso promedio mensual** proveniente del trabajo de la actividad principal en Lima Metropolitana se ubicó en 1 673,0 soles, lo cual significó un incremento de 2,4% (39,7 soles).

El ingreso se incrementó en el grupo de 14 a 24 años en 7,8% (77,4 soles), en el grupo de 25 a 44 años en 2,6% (44,6 soles), no se observa variación significativa en el grupo de 45 y más años.

En el trimestre móvil el ingreso aumentó en 3,4% para los hombres (63,4 soles) y en 0,9% (12,1 soles) en las mujeres. El ingreso promedio mensual de los hombres se ubicó en 1 924,6 soles y de las mujeres en 1 356,1 soles, es decir, los hombres ganan en promedio S/ 568,5 soles más que las mujeres.

GRÁFICO Nº 15

Lima Metropolitana: Ingreso promedio mensual según sexo

Trimestre móvil: Mayo - Junio - Julio 2017

(Soles)

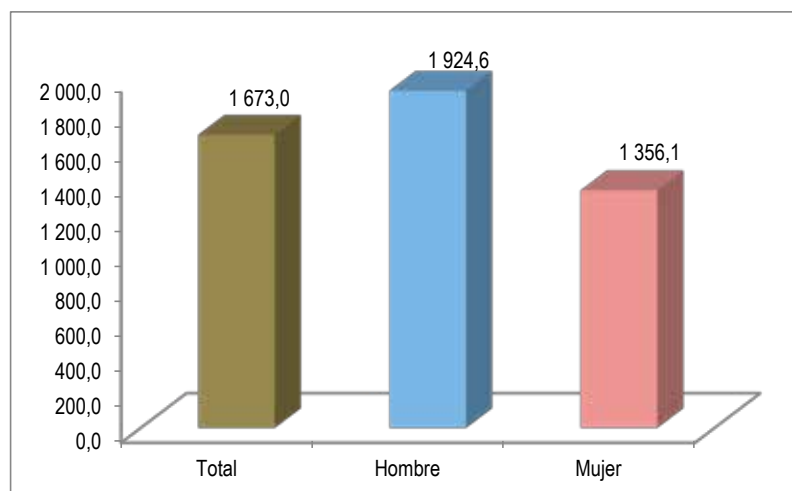

Fuente: Instituto Nacional de Estadística e Informática - Encuesta Permanente de Empleo.

8.1 Ingreso promedio proveniente del trabajo según nivel de educación y ramas de actividad

CUADRO Nº 25

Lima Metropolitana: Ingreso promedio mensual, según nivel de educación

Trimestre móvil: Mayo - Junio - Julio 2016 y 2017

(Soles)

Nivel de educación	Trimestre móvil		Variación Trimestre móvil	
	May-Jun-Jul 2016	May-Jun-Jul 2017	Absoluta (Soles)	(%)
Total	1 633,3	1 673,0	39,7	2,4
Primaria 1/	1 050,3	1 075,6	25,3	2,4
Secundaria	1 243,9	1 253,1	9,2	0,7
Superior no universitaria	1 484,6	1 499,5	14,9	1,0
Superior universitaria	2 595,7	2 699,2	103,5	4,0

1/ Incluye Inicial y Sin nivel.

Fuente: Instituto Nacional de Estadística e Informática - Encuesta Permanente de Empleo

El ingreso promedio mensual aumentó en 4,0% entre los que tienen superior universitaria, en 2,4% en aquellos que tienen primaria o menor nivel, en 1,0% en los que cuentan con superior no universitaria y en 0,7% en aquellos que tienen secundaria.

Los ingresos más altos son obtenidos por la población con educación superior universitaria, que ganan 2,5 veces más que los que tienen educación primaria o menor nivel, 2,2 veces más que el ingreso de la población con secundaria y 1,8 veces más que el ingreso de un trabajador con educación superior no universitaria.

CUADRO Nº 26

Lima Metropolitana: Ingreso promedio mensual, según ramas de actividad

Trimestre móvil: Mayo - Junio - Julio 2016 y 2017

(Soles)

Ramas de actividad	Trimestre móvil		Variación Trimestre móvil	
	May-Jun-Jul 2016	May-Jun-Jul 2017	Absoluta (Soles)	(%)
Total	1 633,3	1 673,0	39,7	2,4
Manufactura	1 535,4	1 652,9	117,5	7,7
Construcción	1 942,8	2 030,7	87,9	4,5
Comercio	1 281,2	1 240,2	- 41,0	- 3,2
Servicios	1 711,1	1 758,6	47,5	2,8

Fuente: Instituto Nacional de Estadística e Informática - Encuesta Permanente de Empleo.

El ingreso promedio mensual aumentó en la rama de Manufactura en 7,7% (117,5 soles), Construcción en 4,5% (87,9 soles) y Servicios en 2,8% (47,5 soles); mientras disminuyó en la rama de Comercio en 3,2% (41,0 soles).

El mayor ingreso promedio mensual se registró en Construcción con 2 030,7 soles; mientras que el menor ingreso se dio en Comercio con 1 240,2 soles.

ANEXO ESTADÍSTICO

Cuadro N° 01
Lima Metropolitana: Población en edad de trabajar por condición de actividad
 Trimestre móvil: Mayo-Junio-Julio 06 - Mayo-Junio-Julio 17
 (Miles de personas)

Año/ Trimestre móvil	Condición de actividad		
	Población en Edad de Trabajar (PET)	Población Económicamente Activa (PEA)	Población Económicamente No Activa (No PEA)
2006			
May-Jun-Jul	6 249,2	4 112,5	2 136,7
2007			
May-Jun-Jul	6 362,6	4 418,9	1 943,7
2008			
May-Jun-Jul	6 478,1	4 465,6	2 012,5
2009			
May-Jun-Jul	6 595,7	4 469,8	2 125,9
2010			
May-Jun-Jul	6 715,4	4 632,4	2 083,0
2011			
May-Jun-Jul	6 837,3	4 733,9	2 103,3
2012			
May-Jun-Jul	6 961,3	4 811,5	2 149,9
2013			
Nov-Dic12-Ene13	7 024,2	4 820,4	2 203,8
Dic12-Ene-Feb13	7 034,8	4 843,5	2 191,3
Ene-Feb-Mar	7 045,3	4 862,8	2 182,5
Feb-Mar-Abr	7 055,9	4 890,3	2 165,6
Mar-Abr-May	7 066,5	4 865,8	2 200,7
Abr-May-Jun	7 077,1	4 861,6	2 215,4
May-Jun-Jul	7 087,7	4 903,6	2 184,1
Jun-Jul-Ago	7 098,3	4 878,5	2 219,8
Jul-Ago-Set	7 109,0	4 896,1	2 212,9
Ago-Set-Oct	7 119,6	4 899,3	2 220,3
Set-Oct-Nov	7 130,3	4 923,1	2 207,2
Oct-Nov-Dic	7 141,0	4 937,7	2 203,3
2014			
Nov-Dic13-Ene14	7 151,7	4 908,1	2 243,6
Dic13-Ene-Feb14	7 162,4	4 984,6	2 177,9
Ene-Feb-Mar	7 173,2	4 992,8	2 180,4
Feb-Mar-Abr	7 184,0	4 971,3	2 212,6
Mar-Abr-May	7 194,7	4 898,5	2 296,3
Abr-May-Jun	7 205,5	4 897,2	2 308,3
May-Jun-Jul	7 216,3	4 903,0	2 313,4
Jun-Jul-Ago	7 227,2	4 930,4	2 296,8
Jul-Ago-Set	7 238,0	4 893,7	2 344,3
Ago-Set-Oct	7 248,9	4 941,0	2 307,8
Set-Oct-Nov	7 259,7	4 965,8	2 293,9
Oct-Nov-Dic	7 270,6	4 972,2	2 298,4
2015			
Nov-Dic14-Ene15	7 281,5	4 950,1	2 331,4
Dic14-Ene-Feb15	7 292,4	4 968,8	2 323,7
Ene-Feb-Mar	7 303,4	5 000,2	2 303,1
Feb-Mar-Abr	7 314,3	4 996,6	2 317,7
Mar-Abr-May	7 325,3	4 980,9	2 344,4
Abr-May-Jun	7 336,3	4 977,9	2 358,4
May-Jun-Jul	7 347,3	4 993,8	2 353,5
Jun-Jul-Ago	7 358,3	4 984,0	2 374,3
Jul-Ago-Set	7 380,4	4 996,5	2 383,9
Ago-Set-Oct	7 385,9	5 036,8	2 349,1
Set-Oct-Nov	7 391,5	5 090,7	2 300,8
Oct-Nov-Dic	7 402,6	5 108,1	2 294,5
2016			
Nov-Dic15-Ene16	7 413,7	5 088,2	2 325,5
Dic15-Ene-Feb16	7 424,8	5 112,3	2 312,4
Ene-Feb-Mar	7 435,9	5 130,2	2 305,8
Feb-Mar-Abr	7 447,1	5 167,8	2 279,3
Mar-Abr-May	7 458,3	5 126,3	2 331,9
Abr-May-Jun	7 469,4	5 104,7	2 364,8
May-Jun-Jul	7 479,6	5 088,1	2 391,4
Jun-Jul-Ago	7 491,9	5 080,2	2 411,7
Jul-Ago-Set	7 503,1	5 066,0	2 437,1
Ago-Set-Oct	7 514,4	5 099,8	2 414,6
Set-Oct-Nov	7 534,6	5 126,4	2 408,2
Oct-Nov-Dic	7 539,0	5 198,1	2 340,9
2017			
Nov-Dic16-Ene17	7 543,3	5 206,2	2 337,1
Dic16-Ene-Feb17	7 552,3	5 208,0	2 344,3
Ene-Feb-Mar	7 560,7	5 186,2	2 374,5
Feb-Mar-Abr	7 569,4	5 185,1	2 384,3
Mar-Abr-May	7 578,4	5 150,2	2 428,2
Abr-May-Jun	7 587,1	5 171,2	2 415,9
May-Jun-Jul	7 596,1	5 192,2	2 403,8
Variación porcentual			
Respecto a similar Trim. del año anterior	1,6	2,1	0,5

Nota: En los cuadros que se adjuntan en el presente informe técnico se incorporan los símbolos de + que indican los tests de diferencia del trimestre analizado respecto a similar trimestre del año anterior (+). Un + significa diferencia significativa al 10%. Dos ++ diferencia significativa al 5%. Tres +++ diferencia significativa al 1%.

Fuente: Instituto Nacional de Estadística e Informática - Encuesta Permanente de Empleo.

Cuadro N° 02
Lima Metropolitana: Población económicamente activa por sexo y grupos de edad
 Trimestre móvil: Mayo-Junio-Julio 06 - Mayo-Junio-Julio 17
 (Miles de personas)

Año/ Trimestre móvil	Total	Sexo		Grupos de edad		
		Hombre	Mujer	14 a 24	25 a 44	45 y más
2006						
May-Jun-Jul	4 112,5	2 264,7	1 847,9	972,1	2 202,0	938,4
2007						
May-Jun-Jul	4 418,9	2 428,3	1 990,6	1 087,6	2 302,2	1 029,1
2008						
May-Jun-Jul	4 465,6	2 453,5	2 012,1	1 093,6	2 342,2	1 029,7
2009						
May-Jun-Jul	4 469,8	2 436,9	2 032,9	1 044,6	2 372,2	1 052,9
2010						
May-Jun-Jul	4 632,4	2 507,5	2 124,9	1 084,3	2 441,5	1 106,6
2011						
May-Jun-Jul	4 733,9	2 585,5	2 148,5	1 116,8	2 491,7	1 125,4
2012						
May-Jun-Jul	4 811,5	2 627,6	2 183,9	1 136,7	2 533,6	1 141,2
2013						
Nov-Dic12-Ene13	4 820,4	2 645,8	2 174,6	1 163,0	2 524,5	1 133,0
Dic12-Ene-Feb13	4 843,5	2 674,8	2 168,7	1 197,3	2 514,4	1 131,8
Ene-Feb-Mar	4 862,8	2 663,0	2 199,9	1 198,6	2 518,3	1 146,0
Feb-Mar-Abr	4 890,3	2 666,7	2 223,6	1 170,4	2 550,1	1 169,7
Mar-Abr-May	4 865,8	2 654,3	2 211,6	1 139,1	2 570,2	1 156,4
Abr-May-Jun	4 861,6	2 654,1	2 207,6	1 106,5	2 587,6	1 167,5
May-Jun-Jul	4 903,6	2 683,6	2 220,0	1 126,1	2 603,2	1 174,3
Jun-Jul-Ago	4 878,5	2 662,5	2 215,9	1 092,2	2 610,5	1 175,8
Jul-Ago-Set	4 896,1	2 672,2	2 223,9	1 096,9	2 623,5	1 175,8
Ago-Set-Oct	4 899,3	2 672,2	2 227,1	1 107,8	2 612,1	1 179,4
Set-Oct-Nov	4 923,1	2 673,2	2 249,8	1 107,3	2 614,8	1 200,9
Oct-Nov-Dic	4 937,7	2 677,6	2 260,1	1 123,9	2 596,2	1 217,5
2014						
Nov-Dic13-Ene14	4 908,1	2 664,1	2 244,0	1 124,7	2 583,6	1 199,9
Dic13-Ene-Feb14	4 984,6	2 716,1	2 268,5	1 190,9	2 582,5	1 211,2
Ene-Feb-Mar	4 992,8	2 740,0	2 252,9	1 203,9	2 577,7	1 211,2
Feb-Mar-Abr	4 971,3	2 724,6	2 246,7	1 156,4	2 597,8	1 217,1
Mar-Abr-May	4 898,5	2 688,3	2 210,2	1 077,3	2 605,4	1 215,8
Abr-May-Jun	4 897,2	2 685,3	2 212,0	1 059,6	2 624,8	1 212,8
May-Jun-Jul	4 903,0	2 692,3	2 210,7	1 052,8	2 636,9	1 213,2
Jun-Jul-Ago	4 930,4	2 697,9	2 232,5	1 077,5	2 641,6	1 211,2
Jul-Ago-Set	4 893,7	2 670,5	2 223,2	1 053,4	2 638,5	1 201,8
Ago-Set-Oct	4 941,0	2 679,4	2 261,6	1 069,1	2 650,7	1 221,2
Set-Oct-Nov	4 965,8	2 689,6	2 276,2	1 086,2	2 652,6	1 227,0
Oct-Nov-Dic	4 972,2	2 687,9	2 284,3	1 076,0	2 660,7	1 235,5
2015						
Nov-Dic14-Ene15	4 950,1	2 688,6	2 261,5	1 119,7	2 628,4	1 202,1
Dic14-Ene-Feb15	4 968,8	2 692,1	2 276,7	1 148,8	2 628,6	1 191,3
Ene-Feb-Mar	5 000,2	2 706,7	2 293,5	1 166,8	2 634,6	1 198,8
Feb-Mar-Abr	4 996,6	2 694,7	2 301,9	1 138,1	2 659,5	1 199,0
Mar-Abr-May	4 980,9	2 702,6	2 278,3	1 092,2	2 689,0	1 199,7
Abr-May-Jun	4 977,9	2 692,1	2 285,8	1 082,9	2 681,8	1 213,2
May-Jun-Jul	4 993,8	2 719,5	2 274,2	1 089,8	2 672,8	1 231,2
Jun-Jul-Ago	4 984,0	2 706,1	2 278,0	1 084,6	2 658,5	1 240,9
Jul-Ago-Set	4 996,5	2 722,3	2 274,2	1 084,5	2 686,9	1 225,1
Ago-Set-Oct	5 036,8	2 730,3	2 306,5	1 092,5	2 703,1	1 241,3
Set-Oct-Nov	5 090,7	2 757,0	2 333,7	1 116,4	2 731,4	1 242,9
Oct-Nov-Dic	5 108,1	2 781,4	2 326,7	1 139,9	2 725,3	1 242,9
2016						
Nov-Dic15-Ene16	5 088,2	2 788,4	2 299,8	1 148,9	2 713,7	1 225,6
Dic15-Ene-Feb16	5 112,3	2 811,0	2 301,3	1 177,2	2 700,3	1 234,9
Ene-Feb-Mar	5 130,2	2 818,1	2 312,0	1 187,4	2 704,8	1 237,9
Feb-Mar-Abr	5 167,8	2 821,2	2 346,6	1 185,4	2 736,7	1 245,7
Mar-Abr-May	5 126,3	2 800,8	2 325,5	1 159,1	2 724,6	1 242,6
Abr-May-Jun	5 104,7	2 786,6	2 318,1	1 135,8	2 724,9	1 244,0
May-Jun-Jul	5 088,1	2 787,1	2 301,0	1 122,0	2 713,8	1 252,4
Jun-Jul-Ago	5 080,2	2 782,2	2 298,0	1 115,2	2 716,3	1 248,7
Jul-Ago-Set	5 066,0	2 772,4	2 293,5	1 127,1	2 704,4	1 234,4
Ago-Set-Oct	5 099,8	2 774,7	2 325,1	1 117,6	2 725,7	1 256,6
Set-Oct-Nov	5 126,4	2 778,4	2 348,0	1 114,4	2 734,8	1 277,2
Oct-Nov-Dic	5 198,1	2 814,1	2 384,0	1 142,0	2 752,5	1 303,5
2017						
Nov-Dic16-Ene17	5 206,2	2 837,8	2 368,4	1 193,9	2 724,8	1 287,4
Dic16-Ene-Feb17	5 208,0	2 853,5	2 354,6	1 205,8	2 728,0	1 274,2
Ene-Feb-Mar	5 186,2	2 837,8	2 348,4	1 202,1	2 710,2	1 274,0
Feb-Mar-Abr	5 185,1	2 827,2	2 357,9	1 168,2	2 732,6	1 284,3
Mar-Abr-May	5 150,2	2 811,3	2 338,8	1 124,2	2 735,8	1 290,2
Abr-May-Jun	5 171,2	2 826,6	2 344,5	1 133,0	2 747,2	1 290,9
May-Jun-Jul	5 192,2	2 825,6	2 366,6	1 135,5	2 748,9	1 307,9
Variación porcentual						
Respecto a similar Trim. del año anterior	1,3	1,4	1,1	-0,2	0,8	3,8

Fuente: Instituto Nacional de Estadística e Informática -Encuesta Permanente de Empleo.

Cuadro N° 03
Lima Metropolitana: Población económicamente activa por nivel de educación alcanzado
 Trimestre móvil: Mayo-Junio-Julio 06- Mayo-Junio-Julio 17
 (Miles de personas)

Año/ Trimestre móvil	Total	Primaria 1/	Secundaria	Superior No Univers.	Superior Univers.
2006					
May-Jun-Jul	4 112,5	489,7	2 101,4	740,8	780,7
2007					
May-Jun-Jul	4 418,9	503,7	2 302,2	798,8	814,2
2008					
May-Jun-Jul	4 465,6	481,2	2 280,5	783,7	920,1
2009					
May-Jun-Jul	4 469,8	453,7	2 291,7	786,8	937,5
2010					
May-Jun-Jul	4 632,4	477,5	2 444,3	794,2	916,4
2011					
May-Jun-Jul	4 733,9	477,0	2 454,8	810,6	991,5
2012					
May-Jun-Jul	4 811,5	437,8	2 400,2	891,9	1 081,6
2013					
Nov-Dic12-Ene13	4 820,4	440,4	2 398,0	850,0	1 132,0
Dic12-Ene-Feb13	4 843,5	443,7	2 430,6	835,7	1 133,5
Ene-Feb-Mar	4 862,8	446,6	2 441,0	828,6	1 146,6
Feb-Mar-Abr	4 890,3	451,2	2 468,6	839,1	1 131,4
Mar-Abr-May	4 865,8	438,1	2 466,5	853,3	1 108,0
Abr-May-Jun	4 861,6	437,1	2 448,5	867,8	1 108,3
May-Jun-Jul	4 903,6	432,0	2 492,4	879,1	1 100,0
Jun-Jul-Ago	4 878,5	428,9	2 430,2	898,0	1 121,4
Jul-Ago-Set	4 896,1	448,3	2 395,5	930,1	1 122,2
Ago-Set-Oct	4 899,3	459,9	2 374,8	954,7	1 109,8
Set-Oct-Nov	4 923,1	452,0	2 388,5	963,3	1 119,3
Oct-Nov-Dic	4 937,7	446,9	2 391,8	951,9	1 147,0
2014					
Nov-Dic13-Ene14	4 908,1	433,6	2 399,0	936,9	1 138,7
Dic13-Ene-Feb14	4 984,6	452,7	2 462,2	926,2	1 143,5
Ene-Feb-Mar	4 992,8	444,2	2 458,8	931,4	1 158,5
Feb-Mar-Abr	4 971,3	441,9	2 435,0	930,0	1 164,5
Mar-Abr-May	4 898,5	432,9	2 396,5	951,5	1 117,5
Abr-May-Jun	4 897,2	436,6	2 374,5	958,3	1 127,8
May-Jun-Jul	4 903,0	425,4	2 349,5	970,1	1 157,9
Jun-Jul-Ago	4 930,4	417,0	2 323,5	987,3	1 202,6
Jul-Ago-Set	4 893,7	408,6	2 300,8	987,9	1 196,4
Ago-Set-Oct	4 941,0	413,9	2 335,9	997,2	1 194,0
Set-Oct-Nov	4 965,8	415,2	2 336,0	998,1	1 216,5
Oct-Nov-Dic	4 972,2	408,1	2 347,3	979,7	1 237,2
2015					
Nov-Dic14-Ene15	4 950,1	401,3	2 326,7	986,2	1 235,9
Dic14-Ene-Feb15	4 968,8	382,0	2 356,5	980,6	1 249,8
Ene-Feb-Mar	5 000,2	377,7	2 347,5	1 031,0	1 244,0
Feb-Mar-Abr	4 996,6	369,0	2 390,9	1 007,8	1 228,9
Mar-Abr-May	4 980,9	385,8	2 403,9	1 003,9	1 187,3
Abr-May-Jun	4 977,9	391,2	2 438,4	972,7	1 175,6
May-Jun-Jul	4 993,8	391,4	2 407,7	973,2	1 221,5
Jun-Jul-Ago	4 984,0	383,4	2 424,7	959,8	1 216,1
Jul-Ago-Set	4 996,5	375,3	2 470,5	900,9	1 249,7
Ago-Set-Oct	5 036,8	394,1	2 492,4	872,1	1 278,2
Set-Oct-Nov	5 090,7	399,5	2 507,9	876,5	1 306,8
Oct-Nov-Dic	5 108,1	399,2	2 499,9	924,4	1 284,5
2016					
Nov-Dic15-Ene16	5 088,2	396,0	2 503,9	911,0	1 277,3
Dic15-Ene-Feb16	5 112,3	384,2	2 528,2	911,5	1 288,4
Ene-Feb-Mar	5 130,2	394,7	2 504,7	930,7	1 300,1
Feb-Mar-Abr	5 167,8	387,4	2 490,3	964,8	1 325,3
Mar-Abr-May	5 126,3	388,1	2 392,6	987,6	1 358,0
Abr-May-Jun	5 104,7	381,6	2 370,8	972,1	1 380,2
May-Jun-Jul	5 088,1	372,8	2 330,8	1 008,1	1 376,5
Jun-Jul-Ago	5 080,2	378,3	2 352,3	1 002,6	1 346,9
Jul-Ago-Set	5 066,0	379,9	2 341,6	1 009,2	1 335,3
Ago-Set-Oct	5 099,8	391,4	2 402,8	982,8	1 322,9
Set-Oct-Nov	5 126,4	398,4	2 420,2	965,2	1 342,6
Oct-Nov-Dic	5 198,1	411,2	2 460,5	966,4	1 359,9
2017					
Nov-Dic16-Ene17	5 206,2	408,6	2 497,0	959,5	1 341,1
Dic16-Ene-Feb17	5 208,0	401,1	2 504,0	970,1	1 332,9
Ene-Feb-Mar	5 186,2	399,3	2 497,4	947,3	1 342,2
Feb-Mar-Abr	5 185,1	390,1	2 495,1	975,2	1 324,7
Mar-Abr-May	5 150,2	379,7	2 478,1	983,5	1 309,0
Abr-May-Jun	5 171,2	384,1	2 488,3	991,6	1 307,1
May-Jun-Jul	5 192,2	374,1	2 470,0	980,1	1 368,1
Variación porcentual					
Respecto a similar Trim. del año anterior	2,1	0,4	6,0	-2,8	-0,6

1/ Incluye Inicial y Sin nivel.

Fuente: Instituto Nacional de Estadística e Informática - Encuesta Permanente de Empleo.

Cuadro N° 04
Lima Metropolitana: Población económicamente no activa por sexo y grupos de edad
 Trimestre móvil: Mayo-Junio-Julio 06 - Mayo-Junio-Julio 17
 (Miles de personas)

Año/ Trimestre móvil	Total	Sexo		Grupos de edad		
		Hombre	Mujer	14 a 24	25 a 44	45 y más
2006						
May-Jun-Jul	2 136,7	753,2	1 383,5	971,9	446,1	718,7
2007						
May-Jun-Jul	1 943,7	644,4	1 299,4	891,7	394,0	658,0
2008						
May-Jun-Jul	2 012,5	674,9	1 337,6	921,7	402,9	688,0
2009						
May-Jun-Jul	2 125,9	748,3	1 377,6	1 007,2	422,6	696,0
2010						
May-Jun-Jul	2 083,0	735,4	1 347,5	1 004,8	404,2	674,0
2011						
May-Jun-Jul	2 103,3	716,4	1 386,9	1 010,2	405,6	687,6
2012						
May-Jun-Jul	2 149,9	734,2	1 415,7	1 028,9	416,3	704,7
2013						
Nov-Dic12-Ene13	2 203,8	746,3	1 457,5	1 022,2	452,0	729,6
Dic12-Ene-Feb13	2 191,3	722,4	1 468,8	991,1	466,6	733,5
Ene-Feb-Mar	2 182,5	739,4	1 443,1	993,2	467,2	722,1
Feb-Mar-Abr	2 165,6	740,7	1 424,9	1 024,6	439,8	701,2
Mar-Abr-May	2 200,7	758,3	1 442,4	1 059,2	424,2	717,3
Abr-May-Jun	2 215,4	763,6	1 451,8	1 095,1	411,3	709,1
May-Jun-Jul	2 184,1	739,2	1 444,9	1 078,8	400,1	705,1
Jun-Jul-Ago	2 219,8	765,4	1 454,5	1 116,1	397,4	706,4
Jul-Ago-Set	2 212,9	760,9	1 452,0	1 114,7	388,9	709,3
Ago-Set-Oct	2 220,3	766,0	1 454,3	1 107,0	404,8	708,5
Set-Oct-Nov	2 207,2	770,1	1 437,1	1 110,8	406,6	689,8
Oct-Nov-Dic	2 203,3	770,9	1 432,4	1 097,6	429,8	676,0
2014						
Nov-Dic13-Ene14	2 243,6	789,6	1 454,0	1 100,1	446,9	696,5
Dic13-Ene-Feb14	2 177,9	742,8	1 435,1	1 037,3	452,6	688,0
Ene-Feb-Mar	2 180,4	724,1	1 456,3	1 027,6	461,9	690,8
Feb-Mar-Abr	2 212,6	744,7	1 467,9	1 078,4	446,4	687,8
Mar-Abr-May	2 296,3	786,2	1 510,1	1 160,9	443,3	692,0
Abr-May-Jun	2 308,3	794,4	1 513,9	1 182,0	428,5	697,8
May-Jun-Jul	2 313,4	792,6	1 520,8	1 192,1	421,0	700,3
Jun-Jul-Ago	2 296,8	792,3	1 504,5	1 170,8	420,9	705,2
Jul-Ago-Set	2 344,3	824,9	1 519,4	1 198,3	428,6	717,4
Ago-Set-Oct	2 307,8	821,2	1 486,6	1 185,9	420,9	701,0
Set-Oct-Nov	2 293,9	816,2	1 477,7	1 172,2	423,7	698,1
Oct-Nov-Dic	2 298,4	823,2	1 475,2	1 185,8	420,2	692,4
2015						
Nov-Dic14-Ene15	2 331,4	827,8	1 503,6	1 145,5	457,1	728,7
Dic14-Ene-Feb15	2 323,7	829,6	1 494,1	1 119,8	461,5	742,4
Ene-Feb-Mar	2 303,1	820,2	1 482,9	1 105,2	460,2	737,8
Feb-Mar-Abr	2 317,7	837,5	1 480,2	1 137,3	439,9	740,5
Mar-Abr-May	2 344,4	834,9	1 509,5	1 186,7	415,0	742,7
Abr-May-Jun	2 358,4	850,7	1 507,6	1 199,4	426,9	732,1
May-Jun-Jul	2 353,5	828,6	1 524,9	1 195,9	440,6	717,1
Jun-Jul-Ago	2 374,3	847,4	1 526,9	1 204,5	459,5	710,3
Jul-Ago-Set	2 383,9	841,9	1 542,1	1 211,5	440,6	731,9
Ago-Set-Oct	2 349,1	836,5	1 512,6	1 205,2	426,7	717,2
Set-Oct-Nov	2 300,8	812,5	1 488,3	1 183,0	400,7	717,0
Oct-Nov-Dic	2 294,5	793,5	1 501,1	1 163,0	411,5	720,0
2016						
Nov-Dic15-Ene16	2 325,5	791,8	1 533,7	1 157,5	427,8	740,2
Dic15-Ene-Feb16	2 312,4	774,5	1 537,9	1 132,6	446,0	733,9
Ene-Feb-Mar	2 305,8	772,8	1 532,9	1 125,8	446,1	733,8
Feb-Mar-Abr	2 279,3	775,2	1 504,1	1 131,3	419,0	729,0
Mar-Abr-May	2 331,9	800,9	1 531,0	1 161,1	435,8	735,0
Abr-May-Jun	2 364,8	820,6	1 544,2	1 187,9	440,2	736,7
May-Jun-Jul	2 391,4	826,2	1 565,2	1 204,0	450,7	736,7
Jun-Jul-Ago	2 411,7	835,8	1 575,9	1 215,5	458,3	737,9
Jul-Ago-Set	2 437,1	850,9	1 586,2	1 207,0	475,0	755,2
Ago-Set-Oct	2 414,6	854,1	1 560,4	1 220,1	458,5	736,0
Set-Oct-Nov	2 408,2	859,1	1 549,2	1 220,9	453,9	733,5
Oct-Nov-Dic	2 340,9	825,0	1 515,9	1 190,3	436,1	714,5
2017						
Nov-Dic16-Ene17	2 337,1	802,9	1 534,3	1 135,6	463,6	737,9
Dic16-Ene-Feb17	2 344,3	790,4	1 553,9	1 117,8	460,2	766,3
Ene-Feb-Mar	2 374,5	809,1	1 565,4	1 116,0	477,8	780,6
Feb-Mar-Abr	2 384,3	822,8	1 561,6	1 144,2	455,1	785,1
Mar-Abr-May	2 428,2	841,9	1 586,4	1 182,3	451,6	794,3
Abr-May-Jun	2 415,9	829,7	1 586,2	1 167,7	440,0	808,2
May-Jun-Jul	2 403,8	833,9	1 569,9	1 159,3	438,0	806,4
Variación porcentual						
Respecto a similar Trim. del año anterior	0,5	0,9	0,3	-3,7	-2,8	9,5

Fuente: Instituto Nacional de Estadística e Informática - Encuesta Permanente de Empleo.

Cuadro N° 05
Lima Metropolitana: Población económicamente no activa por nivel de educación alcanzado
 Trimestre móvil: Mayo-Junio-Julio 06 - Mayo-Junio-Julio 17
 (Miles de personas)

Año/ Trimestre móvil	Total	Primaria 1/	Secundaria	Superior No Univers.	Superior Univers.
2006					
May-Jun-Jul	2 136,7	422,3	1 260,2	169,9	284,3
2007					
May-Jun-Jul	1 943,7	394,3	1 146,9	164,5	238,1
2008					
May-Jun-Jul	2 012,5	417,7	1 193,8	175,4	225,6
2009					
May-Jun-Jul	2 125,9	391,4	1 236,3	178,5	319,7
2010					
May-Jun-Jul	2 083,0	380,6	1 249,6	164,3	288,5
2011					
May-Jun-Jul	2 103,3	372,3	1 243,3	167,4	320,3
2012					
May-Jun-Jul	2 149,9	379,5	1 229,0	191,6	349,8
2013					
Nov-Dic12-Ene13	2 203,8	392,9	1 277,2	180,9	352,8
Dic12-Ene-Feb13	2 191,3	385,4	1 265,5	177,3	363,0
Ene-Feb-Mar	2 182,5	375,2	1 267,6	183,6	356,0
Feb-Mar-Abr	2 165,6	376,6	1 273,8	162,8	352,3
Mar-Abr-May	2 200,7	383,6	1 299,9	164,3	352,9
Abr-May-Jun	2 215,4	378,4	1 314,7	163,7	358,6
May-Jun-Jul	2 184,1	358,3	1 292,0	173,4	360,3
Jun-Jul-Ago	2 219,8	352,3	1 304,7	187,4	375,4
Jul-Ago-Set	2 212,9	351,7	1 298,9	189,0	373,3
Ago-Set-Oct	2 220,3	358,4	1 307,3	187,1	367,6
Set-Oct-Nov	2 207,2	366,6	1 313,5	178,0	349,1
Oct-Nov-Dic	2 203,3	372,2	1 314,7	169,0	347,5
2014					
Nov-Dic13-Ene14	2 243,6	373,6	1 326,5	192,0	351,5
Dic13-Ene-Feb14	2 177,9	363,7	1 289,6	189,4	335,1
Ene-Feb-Mar	2 180,4	366,3	1 280,9	199,2	333,9
Feb-Mar-Abr	2 212,6	366,2	1 300,2	200,6	345,6
Mar-Abr-May	2 296,3	369,1	1 348,1	215,5	363,6
Abr-May-Jun	2 308,3	363,0	1 350,7	215,6	379,0
May-Jun-Jul	2 313,4	369,7	1 359,7	204,7	379,3
Jun-Jul-Ago	2 296,8	361,4	1 344,4	214,2	376,8
Jul-Ago-Set	2 344,3	357,4	1 363,8	223,1	400,0
Ago-Set-Oct	2 307,8	347,2	1 351,0	222,0	387,6
Set-Oct-Nov	2 293,9	352,3	1 346,3	204,1	391,3
Oct-Nov-Dic	2 298,4	346,6	1 348,2	207,1	396,6
2015					
Nov-Dic14-Ene15	2 331,4	355,8	1 317,5	233,3	424,9
Dic14-Ene-Feb15	2 323,7	345,2	1 308,1	242,5	427,9
Ene-Feb-Mar	2 303,1	350,2	1 313,0	232,3	407,7
Feb-Mar-Abr	2 317,7	350,4	1 332,6	227,5	407,3
Mar-Abr-May	2 344,4	363,7	1 356,6	226,7	397,4
Abr-May-Jun	2 358,4	367,0	1 376,3	218,5	396,6
May-Jun-Jul	2 353,5	367,8	1 393,0	199,9	392,9
Jun-Jul-Ago	2 374,3	373,5	1 400,0	200,5	400,2
Jul-Ago-Set	2 383,9	372,0	1 431,4	207,1	373,4
Ago-Set-Oct	2 349,1	361,7	1 434,0	198,8	354,6
Set-Oct-Nov	2 300,8	350,9	1 399,7	187,3	362,8
Oct-Nov-Dic	2 294,5	348,9	1 378,9	189,3	377,4
2016					
Nov-Dic15-Ene16	2 325,5	343,1	1 405,0	191,7	385,6
Dic15-Ene-Feb16	2 312,4	333,9	1 401,8	190,1	386,7
Ene-Feb-Mar	2 305,8	339,8	1 376,4	192,6	397,1
Feb-Mar-Abr	2 279,3	335,0	1 359,5	187,1	397,7
Mar-Abr-May	2 331,9	344,7	1 403,2	188,4	395,6
Abr-May-Jun	2 364,8	357,3	1 415,1	187,5	404,9
May-Jun-Jul	2 391,4	369,0	1 412,9	199,8	409,7
Jun-Jul-Ago	2 411,7	372,7	1 391,6	208,7	438,6
Jul-Ago-Set	2 437,1	369,1	1 408,4	217,7	442,0
Ago-Set-Oct	2 414,6	365,8	1 400,4	210,3	438,1
Set-Oct-Nov	2 408,2	368,6	1 411,8	204,6	423,2
Oct-Nov-Dic	2 340,9	362,8	1 375,8	196,4	405,9
2017					
Nov-Dic16-Ene17	2 337,1	350,7	1 369,8	207,1	409,5
Dic16-Ene-Feb17	2 344,3	342,0	1 372,3	216,1	413,8
Ene-Feb-Mar	2 374,5	352,1	1 393,2	215,9	413,4
Feb-Mar-Abr	2 384,3	359,6	1 374,7	216,1	434,0
Mar-Abr-May	2 428,2	378,6	1 393,6	216,7	439,4
Abr-May-Jun	2 415,9	384,9	1 381,1	217,2	432,7
May-Jun-Jul	2 403,8	385,4	1 387,2	207,9	423,2
Variación porcentual					
Respecto a similar Trim. del año anterior	0,5	4,4	-1,8	4,1	3,3

1/ Incluye Inicial y Sin nivel.

Fuente: Instituto Nacional de Estadística e Informática -Encuesta Permanente de Empleo.

Cuadro N° 06
Lima Metropolitana: Tasas de ocupación, de adecuadamente empleado, de subempleo
(por horas y por ingreso) y de desempleo
 Trimestre móvil: Mayo-Junio-Julio 06 - Mayo-Junio-Julio 17
 (Porcentaje)

Año/ Trimestre móvil	Ocupados				Tasa de desempleo
	Tasa de ocupación	Tasa de empleo adecuado	Tasa de Subempleo por horas 1/	Tasa de Subempleo por ingresos 2/	
2006					
May-Jun-Jul 2007	91,5	37,5	15,7	38,3	8,5
2008					
May-Jun-Jul 2009	92,1	39,4	16,1	36,6	7,9
2009					
May-Jun-Jul 2010	91,9	43,3	13,9	34,6	8,1
2010					
May-Jun-Jul 2011	91,8	47,3	13,9	30,6	8,2
2011					
May-Jun-Jul 2012	93,0	50,7	13,1	29,1	7,0
2012					
May-Jun-Jul 2013	93,0	53,3	11,6	28,1	7,0
2013					
May-Jun-Jul 2014	93,8	54,6	11,3	27,9	6,2
2013					
Nov-Dic12-Ene13	93,9	56,5	11,5	25,8	6,1
Dic12-Ene-Feb13	93,6	56,3	11,3	26,0	6,4
Ene-Feb-Mar	93,6	56,4	11,3	25,9	6,4
Feb-Mar-Abr	94,4	58,0	10,4	26,0	5,6
Mar-Abr-May	94,3	58,3	10,4	25,7	5,7
Abr-May-Jun	94,2	58,1	10,5	25,6	5,8
May-Jun-Jul	94,0	58,4	10,2	25,3	6,0
Jun-Jul-Ago	94,4	58,6	11,1	24,8	5,6
Jul-Ago-Set	94,1	58,5	11,5	24,1	5,9
Ago-Set-Oct	94,2	58,5	11,4	24,3	5,8
Set-Oct-Nov	94,2	59,5	11,0	23,8	5,8
Oct-Nov-Dic	94,3	59,8	10,5	24,0	5,7
2014					
Nov-Dic13-Ene14	93,6	58,7	11,7	23,3	6,4
Dic13-Ene-Feb14	93,0	58,1	11,4	23,5	7,0
Ene-Feb-Mar	93,1	58,0	11,2	23,9	6,9
Feb-Mar-Abr	93,7	58,4	11,2	24,2	6,3
Mar-Abr-May	94,2	58,3	11,7	24,2	5,8
Abr-May-Jun	94,3	59,8	11,5	23,0	5,7
May-Jun-Jul	94,3	62,0	10,2	22,0	5,7
Jun-Jul-Ago	94,1	62,0	10,3	21,8	5,9
Jul-Ago-Set	94,4	62,3	9,9	22,2	5,6
Ago-Set-Oct	94,3	61,3	10,0	23,0	5,7
Set-Oct-Nov	94,6	63,0	9,0	22,6	5,4
Oct-Nov-Dic	94,4	62,6	9,8	22,1	5,6
2015					
Nov-Dic14-Ene15	93,6	62,0	9,8	21,9	6,4
Dic14-Ene-Feb15	93,1	60,5	9,7	22,9	6,9
Ene-Feb-Mar	93,0	59,8	9,3	23,8	7,0
Feb-Mar-Abr	93,2	59,4	10,2	23,6	6,8
Mar-Abr-May	93,0	59,6	10,4	23,0	7,0
Abr-May-Jun	93,2	60,2	10,3	22,7	6,8
May-Jun-Jul	93,6	60,9	9,2	23,4	6,4
Jun-Jul-Ago	93,9	61,8	8,9	23,2	6,1
Jul-Ago-Set	93,6	61,2	9,0	23,3	6,4
Ago-Set-Oct	94,2	61,5	9,4	23,2	5,8
Set-Oct-Nov	94,2	61,4	10,1	22,7	5,8
Oct-Nov-Dic	94,3	61,5	10,2	22,6	5,7
2016					
Nov-Dic15-Ene16	93,4	61,0	10,9	21,5	6,6
Dic15-Ene-Feb16	93,1	60,7	10,7	21,7	6,9
Ene-Feb-Mar	92,8	60,8	10,3	21,7	7,2
Feb-Mar-Abr	93,0	61,2	9,0	22,8	7,0
Mar-Abr-May	92,9	60,4	9,0	23,4	7,1
Abr-May-Jun	93,0	60,4	9,5	23,1	7,0
May-Jun-Jul	92,9	60,3	10,1	22,5	7,1
Jun-Jul-Ago	93,2	60,6	10,5	22,0	6,8
Jul-Ago-Set	93,5	60,5	11,1	21,9	6,5
Ago-Set-Oct	93,8	60,8	11,2	21,8	6,2
Set-Oct-Nov	94,2	61,3	11,4	21,5	5,8
Oct-Nov-Dic	93,8	60,5	11,3	22,0	6,2
2017					
Nov-Dic16-Ene17	92,8	59,6	11,1	22,0	7,2
Dic16-Ene-Feb17	92,3	59,6	10,4	22,3	7,7
Ene-Feb-Mar	92,3	59,8	9,6	22,8	7,7
Feb-Mar-Abr	93,2	59,1	10,4	23,7	6,8
Mar-Abr-May	93,4	59,1	10,6	23,7	6,6
Abr-May-Jun	93,1	59,1	10,4	23,6	6,9
May-Jun-Jul	92,9	59,6	10,5	22,9	7,1
Variación absoluta					
Respecto a similar Trim. del año anterior	0,0	- 0,7	0,4	0,4	0,0

1/ Se considera como población subempleada por horas (subempleo visible), a aquella PEA que trabaja menos de 35 horas semanales, deseando trabajar más horas.

2/ Se considera como población subempleada por ingresos (subempleo invisible), a aquella PEA que tiene un empleo (asalariado o independiente), que normalmente trabajan 35 horas o más a la semana, pero sus ingresos son menores al valor de la canasta mínima de consumo familiar por perceptor de ingreso.

Fuente: Instituto Nacional de Estadística e Informática - Encuesta Permanente de Empleo.

Cuadro N° 07
Lima Metropolitana: Población económicamente activa por niveles de empleo
 Trimestre móvil: Mayo-Junio-Julio 06 - Mayo-Junio-Julio 17
 (Miles de personas)

Año/ Trimestre móvil	Total de Población económicamente activa	Ocupados				Desempleados
		Total	Adecuadamente empleada	Subempleo por horas 1/	Subempleo por ingresos 2/	
2006						
May-Jun-Jul	4 112,5	3 762,3	1 543,1	644,3	1 574,9	350,2
2007						
May-Jun-Jul	4 418,9	4 068,3	1 738,9	713,2	1 616,2	350,6
2008						
May-Jun-Jul	4 465,6	4 103,2	1 933,7	622,4	1 547,1	362,4
2009						
May-Jun-Jul	4 469,8	4 103,2	2 113,8	622,1	1 367,3	366,5
2010						
May-Jun-Jul	4 632,4	4 306,1	2 350,7	607,5	1 348,0	326,3
2011						
May-Jun-Jul	4 733,9	4 404,1	2 522,5	550,0	1 331,6	329,8
2012						
May-Jun-Jul	4 811,5	4 512,8	2 628,2	542,3	1 342,3	298,7
2013						
Nov-Dic12-Ene13	4 820,4	4 525,0	2 725,8	556,6	1 242,6	295,5
Dic12-Ene-Feb13	4 843,5	4 533,4	2 725,9	548,0	1 259,5	310,1
Ene-Feb-Mar	4 862,8	4 552,0	2 742,5	551,2	1 258,3	310,8
Feb-Mar-Abr	4 890,3	4 615,8	2 836,0	508,8	1 270,9	274,5
Mar-Abr-May	4 865,8	4 589,9	2 835,0	506,3	1 248,7	275,9
Abr-May-Jun	4 861,6	4 580,8	2 825,0	512,5	1 243,3	280,9
May-Jun-Jul	4 903,6	4 607,9	2 864,7	502,3	1 241,0	295,7
Jun-Jul-Ago	4 878,5	4 607,2	2 856,8	540,8	1 209,5	271,3
Jul-Ago-Set	4 896,1	4 605,2	2 864,1	562,2	1 178,9	290,9
Ago-Set-Oct	4 899,3	4 616,7	2 867,4	560,2	1 189,1	282,6
Set-Oct-Nov	4 923,1	4 639,2	2 928,1	539,3	1 171,8	283,9
Oct-Nov-Dic	4 937,7	4 657,1	2 951,3	520,2	1 185,5	280,6
2014						
Nov-Dic13-Ene14	4 908,1	4 595,6	2 879,9	573,4	1 142,3	312,6
Dic13-Ene-Feb14	4 984,6	4 636,9	2 897,4	567,5	1 171,9	347,7
Ene-Feb-Mar	4 992,8	4 646,0	2 893,7	561,4	1 190,8	346,9
Feb-Mar-Abr	4 971,3	4 659,2	2 901,5	556,3	1 201,4	312,2
Mar-Abr-May	4 898,5	4 614,3	2 854,2	572,2	1 187,9	284,1
Abr-May-Jun	4 897,2	4 619,4	2 927,4	563,7	1 128,4	277,8
May-Jun-Jul	4 903,0	4 621,8	3 041,5	501,4	1 078,9	281,2
Jun-Jul-Ago	4 930,4	4 639,6	3 057,7	508,8	1 073,1	290,8
Jul-Ago-Set	4 893,7	4 619,3	3 048,6	486,8	1 084,0	274,4
Ago-Set-Oct	4 941,0	4 659,8	3 030,2	494,1	1 135,5	281,3
Set-Oct-Nov	4 965,8	4 696,5	3 127,3	445,4	1 123,8	269,3
Oct-Nov-Dic	4 972,2	4 695,9	3 111,0	486,1	1 098,7	276,3
2015						
Nov-Dic14-Ene15	4 950,1	4 635,7	3 070,0	482,7	1 083,0	314,5
Dic14-Ene-Feb15	4 968,8	4 626,3	3 004,7	484,1	1 137,6	342,4
Ene-Feb-Mar	5 000,2	4 649,0	2 992,4	464,3	1 192,2	351,3
Feb-Mar-Abr	4 996,6	4 656,5	2 968,8	509,2	1 178,5	340,2
Mar-Abr-May	4 980,9	4 633,4	2 969,5	516,2	1 147,8	347,5
Abr-May-Jun	4 977,9	4 638,3	2 996,5	513,5	1 128,2	339,6
May-Jun-Jul	4 993,8	4 672,2	3 042,4	461,1	1 168,7	321,5
Jun-Jul-Ago	4 984,0	4 677,8	3 077,7	444,4	1 155,8	306,2
Jul-Ago-Set	4 996,5	4 674,8	3 058,9	452,0	1 164,0	321,7
Ago-Set-Oct	5 036,8	4 743,2	3 099,5	474,8	1 168,9	293,7
Set-Oct-Nov	5 090,7	4 797,5	3 127,8	511,7	1 158,0	293,3
Oct-Nov-Dic	5 108,1	4 817,4	3 139,7	521,2	1 156,5	290,6
2016						
Nov-Dic15-Ene16	5 088,2	4 752,9	3 101,9	556,9	1 094,1	335,3
Dic15-Ene-Feb16	5 112,3	4 759,6	3 101,2	548,0	1 110,4	352,8
Ene-Feb-Mar	5 130,2	4 759,6	3 119,1	529,7	1 110,8	370,5
Feb-Mar-Abr	5 167,8	4 807,0	3 162,1	466,6	1 178,4	360,7
Mar-Abr-May	5 126,3	4 762,0	3 096,7	463,9	1 201,3	364,4
Abr-May-Jun	5 104,7	4 748,5	3 082,1	485,1	1 181,3	356,2
May-Jun-Jul	5 088,1	4 726,8	3 068,7	513,1	1 145,0	361,3
Jun-Jul-Ago	5 080,2	4 734,2	3 080,8	533,3	1 120,1	346,0
Jul-Ago-Set	5 066,0	4 736,3	3 064,1	564,8	1 107,4	329,7
Ago-Set-Oct	5 099,8	4 783,7	3 101,5	572,0	1 110,3	316,1
Set-Oct-Nov	5 126,4	4 827,2	3 140,4	583,3	1 103,5	299,2
Oct-Nov-Dic	5 198,1	4 873,5	3 142,8	588,1	1 142,6	324,6
2017						
Nov-Dic16-Ene17	5 206,2	4 831,6	3 105,5	579,2	1 147,0	374,6
Dic16-Ene-Feb17	5 208,0	4 805,1	3 101,5	542,5	1 161,1	403,0
Ene-Feb-Mar	5 186,2	4 785,1	3 103,0	497,2	1 184,9	401,1
Feb-Mar-Abr	5 185,1	4 831,5	3 064,0	538,7	1 228,9	353,6
Mar-Abr-May	5 150,2	4 810,1	3 041,3	546,4	1 222,3	340,1
Abr-May-Jun	5 171,2	4 813,0	3 057,8	537,2	1 218,0	358,1
May-Jun-Jul	5 192,2	4 825,6	3 093,6	545,0	1 187,0	366,7

Variación porcentual

Respecto a similar Trim. del año anterior	2,1	2,1	0,8	6,2	3,7	1,5
---	-----	-----	-----	-----	-----	-----

1/ Se considera como población subempleada por horas (subempleo visible), a aquella PEA que trabaja menos de 35 horas semanales, deseando trabajar más horas.

2/ Se considera como población subempleada por ingresos (subempleo invisible), a aquella PEA que tiene un empleo (asalariado o independiente), que normalmente trabaja 35 horas o más a la semana, pero sus ingresos son menores al valor de la canasta mínima de consumo familiar por perceptor de ingreso.

Fuente: Instituto Nacional de Estadística e Informática - Encuesta Permanente de Empleo.

Cuadro N° 08
Lima Metropolitana: Población ocupada por sexo y grupos de edad
 Trimestre móvil: Mayo-Junio-Julio 06 - Mayo-Junio-Julio 17
 (Miles de personas)

Año/ Trimestre móvil	Total	Sexo		Grupos de edad		
		Hombre	Mujer	14 a 24 años	25 a 44 años	45 y más años
2006						
May-Jun-Jul	3 762,3	2 094,5	1 667,8	821,8	2 057,5	883,0
2007						
May-Jun-Jul	4 068,3	2 261,3	1 807,0	948,6	2 158,0	961,6
2008						
May-Jun-Jul	4 103,2	2 298,2	1 805,0	932,2	2 200,6	970,5
2009						
May-Jun-Jul	4 103,2	2 285,4	1 817,8	878,1	2 225,0	1 000,1
2010						
May-Jun-Jul	4 306,1	2 364,5	1 941,7	934,7	2 309,0	1 062,4
2011						
May-Jun-Jul	4 404,1	2 446,2	1 958,0	964,4	2 363,9	1 075,9
2012						
May-Jun-Jul	4 512,8	2 497,4	2 015,4	996,0	2 416,4	1 100,4
2013						
Nov-Dic12-Ene13	4 525,0	2 517,5	2 007,5	1 005,4	2 419,6	1 100,0
Dic12-Ene-Feb13	4 533,4	2 544,9	1 988,4	1 031,3	2 403,6	1 098,4
Ene-Feb-Mar	4 552,0	2 529,1	2 022,9	1 030,6	2 410,4	1 111,1
Feb-Mar-Abr	4 615,8	2 546,3	2 069,5	1 030,9	2 448,2	1 136,7
Mar-Abr-May	4 589,9	2 537,9	2 052,1	1 004,1	2 457,4	1 128,4
Abr-May-Jun	4 580,8	2 539,0	2 041,7	970,2	2 471,6	1 139,0
May-Jun-Jul	4 607,9	2 555,0	2 052,9	977,5	2 482,3	1 148,1
Jun-Jul-Ago	4 607,2	2 529,2	2 077,9	958,9	2 504,1	1 144,2
Jul-Ago-Set	4 605,2	2 523,3	2 081,9	951,4	2 510,4	1 143,4
Ago-Set-Oct	4 616,7	2 539,3	2 077,4	964,9	2 509,0	1 142,8
Set-Oct-Nov	4 639,2	2 548,5	2 090,7	956,3	2 516,3	1 166,6
Oct-Nov-Dic	4 657,1	2 551,5	2 105,6	966,0	2 502,2	1 188,8
2014						
Nov-Dic13-Ene14	4 595,6	2 519,0	2 076,6	955,0	2 476,9	1 163,7
Dic13-Ene-Feb14	4 636,9	2 554,9	2 082,0	1 004,3	2 459,4	1 173,2
Ene-Feb-Mar	4 646,0	2 579,7	2 066,2	1 029,1	2 450,8	1 166,1
Feb-Mar-Abr	4 659,2	2 574,6	2 084,6	999,3	2 478,8	1 181,1
Mar-Abr-May	4 614,3	2 553,8	2 060,5	939,8	2 491,9	1 182,6
Abr-May-Jun	4 619,4	2 548,7	2 070,7	926,8	2 512,7	1 179,9
May-Jun-Jul	4 621,8	2 557,2	2 064,6	908,5	2 529,8	1 183,4
Jun-Jul-Ago	4 639,6	2 557,7	2 082,0	928,1	2 532,7	1 178,8
Jul-Ago-Set	4 619,3	2 550,1	2 069,2	904,0	2 540,5	1 174,8
Ago-Set-Oct	4 659,8	2 547,9	2 111,9	924,6	2 543,1	1 192,1
Set-Oct-Nov	4 696,5	2 560,5	2 136,0	939,4	2 555,3	1 201,9
Oct-Nov-Dic	4 695,9	2 553,6	2 142,3	924,6	2 563,5	1 207,7
2015						
Nov-Dic14-Ene15	4 635,7	2 544,2	2 091,4	948,5	2 510,4	1 176,7
Dic14-Ene-Feb15	4 626,3	2 537,7	2 088,6	962,4	2 498,4	1 165,5
Ene-Feb-Mar	4 649,0	2 552,7	2 096,3	987,5	2 489,5	1 172,0
Feb-Mar-Abr	4 656,5	2 548,0	2 108,5	968,1	2 521,0	1 167,4
Mar-Abr-May	4 633,4	2 552,0	2 081,5	922,1	2 543,8	1 167,5
Abr-May-Jun	4 638,3	2 543,5	2 094,8	908,1	2 548,8	1 181,4
May-Jun-Jul	4 672,2	2 580,2	2 092,1	925,5	2 549,3	1 197,4
Jun-Jul-Ago	4 677,8	2 578,9	2 098,9	932,2	2 538,9	1 206,7
Jul-Ago-Set	4 674,8	2 579,2	2 095,6	927,3	2 554,6	1 192,9
Ago-Set-Oct	4 743,2	2 592,7	2 150,5	948,3	2 580,8	1 214,1
Set-Oct-Nov	4 797,5	2 614,5	2 182,9	970,8	2 607,6	1 219,1
Oct-Nov-Dic	4 817,4	2 639,9	2 177,5	987,6	2 610,4	1 219,5
2016						
Nov-Dic15-Ene16	4 752,9	2 632,8	2 120,1	968,7	2 585,6	1 198,6
Dic15-Ene-Feb16	4 759,6	2 642,9	2 116,6	986,2	2 571,2	1 202,2
Ene-Feb-Mar	4 759,6	2 645,8	2 113,9	1 001,4	2 555,9	1 202,4
Feb-Mar-Abr	4 807,0	2 647,1	2 159,9	1 006,4	2 588,3	1 212,4
Mar-Abr-May	4 762,0	2 629,3	2 132,7	979,2	2 570,4	1 212,5
Abr-May-Jun	4 748,5	2 613,9	2 134,6	953,7	2 586,3	1 208,5
May-Jun-Jul	4 726,8	2 602,6	2 124,2	928,2	2 578,8	1 219,8
Jun-Jul-Ago	4 734,2	2 603,3	2 130,9	933,2	2 586,1	1 214,9
Jul-Ago-Set	4 736,3	2 600,6	2 135,7	953,0	2 576,0	1 207,3
Ago-Set-Oct	4 783,7	2 617,8	2 165,9	954,9	2 603,6	1 225,2
Set-Oct-Nov	4 827,2	2 627,2	2 200,0	955,1	2 626,4	1 245,8
Oct-Nov-Dic	4 873,5	2 652,3	2 221,2	959,8	2 642,7	1 271,0
2017						
Nov-Dic16-Ene17	4 831,6	2 652,2	2 179,3	981,8	2 601,7	1 248,1
Dic16-Ene-Feb17	4 805,1	2 652,0	2 153,0	983,0	2 592,7	1 229,3
Ene-Feb-Mar	4 785,1	2 637,5	2 147,6	978,7	2 576,1	1 230,3
Feb-Mar-Abr	4 831,5	2 653,5	2 178,1	979,4	2 605,5	1 246,6
Mar-Abr-May	4 810,1	2 643,5	2 166,6	943,6	2 612,1	1 254,4
Abr-May-Jun	4 813,0	2 651,7	2 161,3	955,1	2 607,9	1 250,0
May-Jun-Jul	4 825,6	2 652,6	2 173,0	953,9	2 605,9	1 265,8
Variación porcentual						
Respecto a similar Trim. del año anterior	2,1	1,9	2,3	2,8	1,1	3,8

Fuente: Instituto Nacional de Estadística e Informática - Encuesta Permanente de Empleo.

Cuadro N° 09
Lima Metropolitana: Población ocupada por nivel de educación alcanzado
 Trimestre móvil: Mayo-Junio-Julio 06 - Mayo-Junio-Julio 17
 (Miles de personas)

Año/ Trimestre móvil	Total	Primaria 1/	Secundaria	Superior No Univers.	Superior Univers.
2006					
May-Jun-Jul	3 762,3	455,9	1 901,7	678,4	726,3
2007					
May-Jun-Jul	4 068,3	464,0	2 101,8	742,9	759,6
2008					
May-Jun-Jul	4 103,2	444,6	2 058,9	741,9	857,8
2009					
May-Jun-Jul	4 103,2	425,4	2 082,9	717,4	877,6
2010					
May-Jun-Jul	4 306,1	456,9	2 255,2	739,0	855,0
2011					
May-Jun-Jul	4 404,1	451,0	2 261,3	760,4	931,5
2012					
May-Jun-Jul	4 512,8	419,1	2 242,4	833,4	1 017,8
2013					
Nov-Dic12-Ene13	4 525,0	421,4	2 248,2	807,5	1 047,9
Dic12-Ene-Feb13	4 533,4	428,9	2 277,7	785,8	1 041,0
Ene-Feb-Mar	4 552,0	434,2	2 285,2	781,1	1 051,5
Feb-Mar-Abr	4 615,8	439,2	2 319,3	793,6	1 063,7
Mar-Abr-May	4 589,9	425,7	2 315,7	806,8	1 041,7
Abr-May-Jun	4 580,8	422,9	2 296,0	817,9	1 044,0
May-Jun-Jul	4 607,9	420,0	2 333,4	829,3	1 025,3
Jun-Jul-Ago	4 607,2	415,8	2 282,1	852,4	1 056,9
Jul-Ago-Set	4 605,2	434,5	2 241,0	878,7	1 051,0
Ago-Set-Oct	4 616,7	446,3	2 222,1	902,3	1 046,1
Set-Oct-Nov	4 639,2	437,6	2 235,4	911,7	1 054,6
Oct-Nov-Dic	4 657,1	431,4	2 253,0	900,5	1 072,2
2014					
Nov-Dic13-Ene14	4 595,6	414,0	2 245,7	883,7	1 052,2
Dic13-Ene-Feb14	4 636,9	433,9	2 299,8	863,4	1 039,7
Ene-Feb-Mar	4 646,0	425,3	2 295,7	867,7	1 057,3
Feb-Mar-Abr	4 659,2	428,5	2 285,5	870,5	1 074,7
Mar-Abr-May	4 614,3	420,7	2 254,5	898,0	1 041,2
Abr-May-Jun	4 619,4	425,3	2 223,9	903,8	1 066,3
May-Jun-Jul	4 621,8	414,7	2 200,0	914,7	1 092,4
Jun-Jul-Ago	4 639,6	402,4	2 173,5	929,6	1 134,2
Jul-Ago-Set	4 619,3	396,2	2 156,9	937,8	1 128,4
Ago-Set-Oct	4 659,8	399,8	2 200,7	942,9	1 116,4
Set-Oct-Nov	4 696,5	405,9	2 211,2	943,7	1 135,7
Oct-Nov-Dic	4 695,9	396,5	2 226,3	930,2	1 142,9
2015					
Nov-Dic14-Ene15	4 635,7	390,2	2 180,7	940,6	1 124,2
Dic14-Ene-Feb15	4 626,3	369,7	2 196,5	931,4	1 128,7
Ene-Feb-Mar	4 649,0	365,7	2 185,9	974,6	1 122,7
Feb-Mar-Abr	4 656,5	355,0	2 236,3	940,6	1 124,6
Mar-Abr-May	4 633,4	371,7	2 248,5	934,8	1 078,4
Abr-May-Jun	4 638,3	377,6	2 285,4	903,5	1 071,8
May-Jun-Jul	4 672,2	380,7	2 265,1	908,2	1 118,3
Jun-Jul-Ago	4 677,8	374,1	2 271,7	903,4	1 128,7
Jul-Ago-Set	4 674,8	365,6	2 320,8	842,1	1 146,3
Ago-Set-Oct	4 743,2	381,2	2 356,3	819,9	1 185,7
Set-Oct-Nov	4 797,5	385,7	2 375,2	827,9	1 208,7
Oct-Nov-Dic	4 817,4	385,8	2 367,8	870,8	1 193,1
2016					
Nov-Dic15-Ene16	4 752,9	383,9	2 347,5	853,0	1 168,5
Dic15-Ene-Feb16	4 759,6	369,6	2 372,9	842,5	1 174,5
Ene-Feb-Mar	4 759,6	377,8	2 334,3	864,0	1 183,6
Feb-Mar-Abr	4 807,0	373,2	2 332,4	895,1	1 206,3
Mar-Abr-May	4 762,0	378,7	2 249,9	917,8	1 215,7
Abr-May-Jun	4 748,5	373,8	2 235,3	897,1	1 242,3
May-Jun-Jul	4 726,8	365,2	2 206,0	929,3	1 226,3
Jun-Jul-Ago	4 734,2	369,9	2 213,9	932,7	1 217,7
Jul-Ago-Set	4 736,3	372,2	2 203,9	948,5	1 211,6
Ago-Set-Oct	4 783,7	379,7	2 249,5	931,4	1 223,0
Set-Oct-Nov	4 827,2	385,4	2 273,1	911,0	1 257,7
Oct-Nov-Dic	4 873,5	399,2	2 309,8	909,0	1 255,6
2017					
Nov-Dic16-Ene17	4 831,6	398,0	2 314,8	893,1	1 225,7
Dic16-Ene-Feb17	4 805,1	390,2	2 312,0	897,3	1 205,5
Ene-Feb-Mar	4 785,1	388,3	2 297,8	875,8	1 223,2
Feb-Mar-Abr	4 831,5	381,0	2 322,1	909,7	1 218,7
Mar-Abr-May	4 810,1	370,1	2 310,3	918,9	1 210,8
Abr-May-Jun	4 813,0	367,8	2 308,9	924,9	1 211,4
May-Jun-Jul	4 825,6	357,5	2 291,7	909,9	1 266,5
Variación porcentual					
Respecto a similar Trim. del año anterior	2,1	-2,1	3,9	-2,1	3,3

1/ Incluye Inicial y Sin nivel.

Fuente: Instituto Nacional de Estadística e Informática - Encuesta Permanente de Empleo.

Cuadro N° 10
Lima Metropolitana: Población ocupada por ramas de actividad
 Trimestre móvil: Mayo-Junio-Julio 06 - Mayo-Junio-Julio 17
 (Miles de personas)

Año/ Trimestre móvil	Total 1/	Manufactura	Construcción	Comercio	Servicios
2006					
May-Jun-Jul	3 762,3	624,5	218,0	876,6	1 995,7
2007					
May-Jun-Jul	4 068,3	703,9	247,4	904,9	2 143,8
2008					
May-Jun-Jul	4 103,2	680,1	290,5	909,2	2 150,5
2009					
May-Jun-Jul	4 103,2	656,2	263,3	872,6	2 265,7
2010					
May-Jun-Jul	4 306,1	706,5	320,3	938,3	2 283,8
2011					
May-Jun-Jul	4 404,1	739,9	325,0	926,0	2 357,9
2012					
May-Jun-Jul	4 512,8	742,6	315,8	960,2	2 426,6
2013					
Nov-Dic12-Ene13	4 525,0	732,3	326,5	953,3	2 447,8
Dic12-Ene-Feb13	4 533,4	720,1	325,8	958,9	2 466,7
Ene-Feb-Mar	4 552,0	710,6	324,6	977,2	2 481,5
Feb-Mar-Abr	4 615,8	711,6	343,5	961,3	2 535,3
Mar-Abr-May	4 589,9	698,2	338,0	976,6	2 513,2
Abr-May-Jun	4 580,8	724,1	338,6	958,0	2 496,9
May-Jun-Jul	4 607,9	728,7	322,6	965,0	2 527,5
Jun-Jul-Ago	4 607,2	717,5	322,1	981,4	2 523,3
Jul-Ago-Set	4 605,2	714,9	319,7	984,8	2 529,1
Ago-Set-Oct	4 616,7	739,6	321,1	983,4	2 524,2
Set-Oct-Nov	4 639,2	760,3	337,7	949,3	2 540,4
Oct-Nov-Dic	4 657,1	743,2	337,6	993,3	2 524,9
2014					
Nov-Dic13-Ene14	4 595,6	714,3	346,8	1 003,0	2 468,8
Dic13-Ene-Feb14	4 636,9	723,6	348,5	1 024,3	2 485,3
Ene-Feb-Mar	4 646,0	732,1	353,9	1 020,2	2 483,1
Feb-Mar-Abr	4 659,2	707,6	349,8	1 021,8	2 521,7
Mar-Abr-May	4 614,3	676,6	359,2	1 014,6	2 505,1
Abr-May-Jun	4 619,4	693,0	363,5	972,3	2 539,8
May-Jun-Jul	4 621,8	698,0	366,2	954,0	2 555,5
Jun-Jul-Ago	4 639,6	721,6	346,3	953,2	2 566,8
Jul-Ago-Set	4 619,3	702,3	342,4	954,1	2 562,9
Ago-Set-Oct	4 659,8	722,7	357,0	977,1	2 547,1
Set-Oct-Nov	4 696,5	735,5	343,9	967,6	2 593,3
Oct-Nov-Dic	4 695,9	729,9	341,9	979,9	2 587,8
2015					
Nov-Dic14-Ene15	4 635,7	713,9	349,5	980,7	2 537,8
Dic14-Ene-Feb15	4 626,3	711,7	354,1	1 015,4	2 493,3
Ene-Feb-Mar	4 649,0	714,5	363,8	1 035,9	2 492,5
Feb-Mar-Abr	4 656,5	714,3	357,8	1 000,2	2 538,7
Mar-Abr-May	4 633,4	683,7	372,6	1 009,9	2 519,9
Abr-May-Jun	4 638,3	682,4	371,3	996,9	2 543,4
May-Jun-Jul	4 672,2	701,3	369,7	985,4	2 566,6
Jun-Jul-Ago	4 677,8	706,9	365,7	928,6	2 633,6
Jul-Ago-Set	4 674,8	706,5	367,9	914,5	2 631,7
Ago-Set-Oct	4 743,2	705,7	360,5	947,3	2 672,3
Set-Oct-Nov	4 797,5	709,8	365,5	958,5	2 701,4
Oct-Nov-Dic	4 817,4	724,5	353,4	960,7	2 714,7
2016					
Nov-Dic15-Ene16	4 752,9	723,7	345,8	950,1	2 680,5
Dic15-Ene-Feb16	4 759,6	731,8	348,7	969,8	2 655,2
Ene-Feb-Mar	4 759,6	709,5	357,8	961,8	2 676,5
Feb-Mar-Abr	4 807,0	711,2	360,1	963,6	2 717,2
Mar-Abr-May	4 762,0	692,9	362,0	934,2	2 721,1
Abr-May-Jun	4 748,5	673,0	362,6	916,2	2 745,4
May-Jun-Jul	4 726,8	662,3	381,0	929,9	2 701,9
Jun-Jul-Ago	4 734,2	659,4	371,4	953,2	2 695,5
Jul-Ago-Set	4 736,3	664,0	373,9	963,8	2 680,3
Ago-Set-Oct	4 783,7	692,8	355,3	956,6	2 722,3
Set-Oct-Nov	4 827,2	698,0	359,0	963,2	2 748,1
Oct-Nov-Dic	4 873,5	700,7	355,1	967,9	2 779,9
2017					
Nov-Dic16-Ene17	4 831,6	681,2	358,7	958,9	2 763,1
Dic16-Ene-Feb17	4 805,1	679,5	338,1	970,2	2 742,7
Ene-Feb-Mar	4 785,1	665,1	326,4	1 006,1	2 728,1
Feb-Mar-Abr	4 831,5	672,2	329,1	1 022,5	2 755,6
Mar-Abr-May	4 810,1	652,0	346,3	1 018,4	2 744,8
Abr-May-Jun	4 813,0	663,7	355,1	987,9	2 759,2
May-Jun-Jul	4 825,6	649,0	360,6	999,2	2 769,7
Variación porcentual					
Respecto a similar Trím. del año anterior	2.1	-2.0	-5.3	7.4	2.5

1/ El total incluye Otras actividades extractivas como: Agricultura, Pesca y Minería.

Fuente: Instituto Nacional de Estadística e Informática -Encuesta Permanente de Empleo.

Situación del Mercado Laboral en Lima Metropolitana

Cuadro N° 11
Lima Metropolitana: Población ocupada por categoría de ocupación
Trimestre móvil: Mayo-Junio-Julio 06 - Mayo-Junio-Julio 17
(Miles de personas)

Año/ Trimestre móvil	Total	Categoría de ocupación			
		Asalariado 1/	Trabajador independiente 2/	Trabajador del hogar y otro	Trabajador familiar no remunerado
2006					
May-Jun-Jul	3 762,3	2 087,4	1 226,4	256,9	191,6
2007					
May-Jun-Jul	4 068,3	2 190,5	1 434,2	231,2	212,4
2008					
May-Jun-Jul	4 103,2	2 299,9	1 376,7	250,0	176,6
2009					
May-Jun-Jul	4 103,2	2 317,8	1 351,5	239,8	194,1
2010					
May-Jun-Jul	4 306,1	2 353,6	1 512,7	227,9	212,0
2011					
May-Jun-Jul	4 404,1	2 456,8	1 513,8	237,2	196,4
2012					
May-Jun-Jul	4 512,8	2 655,3	1 436,6	232,8	188,1
2013					
Nov-Dic12-Ene13	4 525,0	2 682,2	1 434,1	206,7	201,9
Dic12-Ene-Feb13	4 533,4	2 660,6	1 444,8	206,0	221,9
Ene-Feb-Mar	4 552,0	2 638,5	1 462,0	207,4	244,1
Feb-Mar-Abr	4 615,8	2 665,7	1 500,3	225,2	224,6
Mar-Abr-May	4 589,9	2 646,7	1 502,2	217,6	223,4
Abr-May-Jun	4 580,8	2 618,9	1 531,8	209,0	221,1
May-Jun-Jul	4 607,9	2 642,2	1 527,0	198,3	240,4
Jun-Jul-Ago	4 607,2	2 651,6	1 523,8	201,4	230,3
Jul-Ago-Set	4 605,2	2 656,6	1 512,9	205,0	230,6
Ago-Set-Oct	4 616,7	2 661,0	1 539,1	196,7	219,9
Set-Oct-Nov	4 639,2	2 697,5	1 539,0	192,7	210,0
Oct-Nov-Dic	4 657,1	2 685,2	1 566,6	195,5	209,8
2014					
Nov-Dic13-Ene14	4 595,6	2 629,9	1 557,0	186,3	222,4
Dic13-Ene-Feb14	4 636,9	2 624,4	1 575,6	185,6	251,3
Ene-Feb-Mar	4 646,0	2 656,5	1 547,5	183,9	258,0
Feb-Mar-Abr	4 659,2	2 693,9	1 532,1	190,5	242,7
Mar-Abr-May	4 614,3	2 707,9	1 484,5	195,3	226,7
Abr-May-Jun	4 619,4	2 763,8	1 468,5	197,3	189,9
May-Jun-Jul	4 621,8	2 752,9	1 479,9	214,6	174,4
Jun-Jul-Ago	4 639,6	2 761,6	1 486,8	215,8	175,4
Jul-Ago-Set	4 619,3	2 730,1	1 476,3	219,8	193,1
Ago-Set-Oct	4 659,8	2 748,4	1 490,8	207,9	212,6
Set-Oct-Nov	4 696,5	2 803,0	1 483,8	196,8	213,0
Oct-Nov-Dic	4 695,9	2 779,5	1 509,4	196,2	210,7
2015					
Nov-Dic14-Ene15	4 635,7	2 743,9	1 487,2	183,6	221,0
Dic14-Ene-Feb15	4 626,3	2 712,2	1 500,4	184,4	229,4
Ene-Feb-Mar	4 649,0	2 729,2	1 499,4	189,6	230,7
Feb-Mar-Abr	4 656,5	2 753,3	1 485,6	204,9	212,6
Mar-Abr-May	4 633,4	2 702,1	1 515,5	210,1	205,7
Abr-May-Jun	4 638,3	2 704,3	1 535,4	198,1	200,6
May-Jun-Jul	4 672,2	2 746,0	1 521,0	196,7	208,6
Jun-Jul-Ago	4 677,8	2 788,5	1 490,9	200,1	198,4
Jul-Ago-Set	4 674,8	2 784,5	1 485,7	201,1	203,5
Ago-Set-Oct	4 743,2	2 816,0	1 518,3	215,8	193,1
Set-Oct-Nov	4 797,5	2 823,7	1 563,5	190,5	219,7
Oct-Nov-Dic	4 817,4	2 865,6	1 544,6	219,9	187,4
2016					
Nov-Dic15-Ene16	4 752,9	2 814,0	1 547,4	205,1	186,3
Dic15-Ene-Feb16	4 759,6	2 799,4	1 564,7	200,1	195,4
Ene-Feb-Mar	4 759,6	2 812,3	1 561,8	186,4	199,1
Feb-Mar-Abr	4 807,0	2 849,4	1 574,7	181,1	201,8
Mar-Abr-May	4 762,0	2 845,6	1 543,9	177,3	195,1
Abr-May-Jun	4 748,5	2 807,9	1 572,4	176,7	191,5
May-Jun-Jul	4 726,8	2 775,5	1 555,5	174,0	185,1
Jun-Jul-Ago	4 734,2	2 818,1	1 554,1	161,6	200,4
Jul-Ago-Set	4 736,3	2 795,6	1 569,5	167,5	203,7
Ago-Set-Oct	4 783,7	2 805,7	1 584,3	178,1	215,6
Set-Oct-Nov	4 827,2	2 823,9	1 614,2	183,6	205,6
Oct-Nov-Dic	4 873,5	2 861,3	1 629,3	182,0	200,9
2017					
Nov-Dic16-Ene17	4 831,6	2 870,0	1 579,2	182,7	199,6
Dic16-Ene-Feb17	4 805,1	2 817,8	1 580,2	195,6	211,5
Ene-Feb-Mar	4 785,1	2 806,1	1 555,4	198,9	224,7
Feb-Mar-Abr	4 831,5	2 825,5	1 580,8	210,4	214,8
Mar-Abr-May	4 810,1	2 823,4	1 587,9	207,1	191,7
Abr-May-Jun	4 813,0	2 833,8	1 599,0	208,8	171,4
May-Jun-Jul	4 825,6	2 805,7	1 637,0	203,9	179,0
Variación porcentual					
Respecto a similar Trim. del año anterior	2,1	1,1	5,2	17,2	-3,3

1/ Comprende: Empleados y Obreros.

2/ Incluye además a empleadores o patronos.

Fuente: Instituto Nacional de Estadística e Informática -Encuesta Permanente de Empleo.

Cuadro N° 12
Lima Metropolitana: Población ocupada con y sin seguro de salud
 Trimestre móvil: Mayo-Junio-Julio 08 - Mayo-Junio-Julio 17
 (Miles de personas)

Año/ Trimestre móvil	Ocupados	Con seguro					Sin seguro
		Total	EsSalud	Seguro Privado de Salud	Ambos	Otro 1/	
2008							
May-Jun-Jul	4 103,2	1 766,1	1 246,3	156,4	132,6	230,7	2 337,1
2009							
May-Jun-Jul	4 103,2	1 997,3	1 381,6	107,0	128,7	380,1	2 105,9
2010							
May-Jun-Jul	4 306,1	2 189,7	1 476,8	86,9	118,4	507,5	2 116,4
2011							
May-Jun-Jul	4 404,1	2 210,2	1 580,8	82,5	146,7	400,2	2 193,9
2012							
May-Jun-Jul	4 512,8	2 495,5	1 688,7	127,5	181,1	498,2	2 017,3
2013							
Nov-Dic12-Ene13	4 525,0	2 608,5	1 707,9	110,3	190,8	599,4	1 916,4
Dic12-Ene-Feb13	4 533,4	2 574,0	1 701,2	93,5	187,7	591,6	1 959,4
Ene-Feb-Mar	4 552,0	2 621,6	1 727,8	82,3	204,2	607,4	1 930,4
Feb-Mar-Abr	4 615,8	2 629,8	1 730,1	88,6	193,3	617,7	1 986,0
Mar-Abr-May	4 589,9	2 637,7	1 735,2	83,7	182,4	636,3	1 952,2
Abr-May-Jun	4 580,8	2 652,9	1 740,0	86,9	172,4	653,6	1 927,9
May-Jun-Jul	4 607,9	2 636,1	1 723,1	75,2	185,2	652,6	1 971,8
Jun-Jul-Ago	4 607,2	2 649,4	1 718,2	88,8	206,9	635,5	1 957,8
Jul-Ago-Set	4 605,2	2 675,7	1 718,0	88,4	216,0	653,3	1 929,5
Ago-Set-Oct	4 616,7	2 734,9	1 740,8	93,9	212,8	687,4	1 881,8
Set-Oct-Nov	4 639,2	2 789,7	1 795,8	89,6	206,0	698,2	1 849,5
Oct-Nov-Dic	4 657,1	2 805,3	1 810,0	93,6	194,9	706,7	1 851,8
2014							
Nov-Dic13-Ene14	4 595,6	2 836,4	1 805,5	97,5	181,2	752,2	1 759,2
Dic13-Ene-Feb14	4 636,9	2 863,3	1 802,9	102,0	157,5	801,0	1 773,5
Ene-Feb-Mar	4 646,0	2 897,3	1 793,3	103,5	168,3	832,3	1 748,7
Feb-Mar-Abr	4 659,2	2 949,9	1 851,3	105,9	180,5	812,2	1 709,3
Mar-Abr-May	4 614,3	2 939,4	1 820,3	105,2	190,8	823,2	1 674,9
Abr-May-Jun	4 619,4	2 935,0	1 816,0	100,9	192,5	825,6	1 684,4
May-Jun-Jul	4 621,8	2 938,4	1 809,8	100,3	202,2	826,0	1 683,4
Jun-Jul-Ago	4 639,6	2 957,2	1 820,9	109,7	216,2	810,4	1 682,4
Jul-Ago-Set	4 619,3	2 987,9	1 829,0	124,2	220,4	814,2	1 631,5
Ago-Set-Oct	4 659,8	3 021,0	1 800,1	123,3	222,8	874,8	1 638,7
Set-Oct-Nov	4 696,5	3 094,6	1 829,6	112,5	229,6	923,0	1 601,9
Oct-Nov-Dic	4 695,9	3 125,7	1 846,0	114,9	209,8	955,0	1 570,2
2015							
Nov-Dic14-Ene15	4 635,7	3 106,9	1 829,7	118,7	191,4	967,1	1 528,7
Dic14-Ene-Feb15	4 626,3	3 120,7	1 808,9	139,4	174,5	997,9	1 505,6
Ene-Feb-Mar	4 649,0	3 181,4	1 852,8	143,1	185,7	999,8	1 467,5
Feb-Mar-Abr	4 656,5	3 175,4	1 851,2	139,6	187,9	996,6	1 481,1
Mar-Abr-May	4 633,4	3 177,5	1 872,2	109,5	182,2	1 013,6	1 456,0
Abr-May-Jun	4 638,3	3 119,0	1 808,3	108,9	187,8	1 014,0	1 519,3
May-Jun-Jul	4 672,2	3 149,2	1 838,2	116,1	199,1	995,8	1 523,1
Jun-Jul-Ago	4 677,8	3 166,2	1 837,6	129,8	203,8	995,0	1 511,6
Jul-Ago-Set	4 674,8	3 163,9	1 817,5	115,5	221,0	1 009,9	1 510,9
Ago-Set-Oct	4 743,2	3 210,9	1 848,2	109,6	209,8	1 043,2	1 532,3
Set-Oct-Nov	4 797,5	3 237,8	1 831,7	110,1	216,3	1 079,7	1 559,7
Oct-Nov-Dic	4 817,4	3 301,4	1 874,5	120,9	195,8	1 110,2	1 516,1
2016							
Nov-Dic15-Ene16	4 752,9	3 276,1	1 863,9	117,1	189,9	1 105,2	1 476,8
Dic15-Ene-Feb16	4 759,6	3 296,4	1 887,3	113,5	179,6	1 116,0	1 463,2
Ene-Feb-Mar	4 759,6	3 287,9	1 911,4	94,0	183,4	1 099,1	1 471,8
Feb-Mar-Abr	4 807,0	3 310,3	1 901,9	99,0	186,8	1 122,7	1 496,7
Mar-Abr-May	4 762,0	3 294,8	1 909,1	104,8	189,4	1 091,5	1 467,2
Abr-May-Jun	4 748,5	3 295,3	1 883,1	113,7	176,3	1 122,2	1 453,3
May-Jun-Jul	4 726,8	3 320,3	1 917,2	118,4	179,7	1 105,0	1 406,5
Jun-Jul-Ago	4 734,2	3 309,1	1 909,3	96,0	190,3	1 113,4	1 425,2
Jul-Ago-Set	4 736,3	3 309,9	1 902,0	95,7	207,0	1 105,3	1 426,3
Ago-Set-Oct	4 783,7	3 335,0	1 873,8	95,9	210,4	1 155,0	1 448,6
Set-Oct-Nov	4 827,2	3 369,2	1 861,8	112,0	208,9	1 186,5	1 458,0
Oct-Nov-Dic	4 873,5	3 375,5	1 861,7	98,2	211,1	1 204,5	1 498,0
2017							
Nov-Dic16-Ene17	4 831,6	3 360,5	1 840,5	100,6	207,7	1 211,8	1 471,1
Dic16-Ene-Feb17	4 805,1	3 341,5	1 846,8	89,4	170,1	1 235,2	1 463,6
Ene-Feb-Mar	4 785,1	3 337,9	1 911,0	100,4	95,6	1 231,0	1 447,2
Feb-Mar-Abr	4 831,5	3 367,2	2 013,7	68,5	33,4	1 251,5	1 464,3
Mar-Abr-May	4 810,1	3 343,6	2 080,3	61,0	2,2	1 200,1	1 466,5
Abr-May-Jun	4 813,0	3 373,8	2 101,2	66,4	13,0	1 193,3	1 439,2
May-Jun-Jul	4 825,6	3 360,7	2 108,2	90,3	13,6	1 148,5	1 464,9
Variación porcentual							
Respecto a similar Trim. del año anterior	2,1	1,2	10,0	-23,7	-92,4	3,9	4,2

1/ Incluye otros tipos de seguro que no sea EsSalud, ni seguro privado de salud.

Fuente: Instituto Nacional de Estadística e Informática - Encuesta Permanente de Empleo.

Cuadro N° 13
Lima Metropolitana: Población ocupada por categoría de ocupación y tamaño de empresa
 Trimestre móvil: Mayo-Junio-Julio 06 - Mayo-Junio-Julio 17
 (Miles de personas)

Año/ Trimestre móvil	Total	Categoría de Ocupación 1/		Tamaño de Empresa 2/ (Número de Trabajadores)		
		Independiente	Dependiente	De 1 a 10	De 11 a 50	De 51 y más
2006						
May-Jun-Jul	3 762,3	1 226,4	2 340,2	2 426,8	383,6	952,0
2007						
May-Jun-Jul	4 068,3	1 434,2	2 415,8	2 651,7	408,9	1 007,7
2008						
May-Jun-Jul	4 103,2	1 376,7	2 545,9	2 518,9	419,5	1 164,7
2009						
May-Jun-Jul	4 103,2	1 351,5	2 549,9	2 544,6	382,7	1 175,9
2010						
May-Jun-Jul	4 306,1	1 512,7	2 578,5	2 720,6	443,9	1 141,7
2011						
May-Jun-Jul	4 404,1	1 513,8	2 688,9	2 717,4	463,7	1 223,1
2012						
May-Jun-Jul	4 512,8	1 436,6	2 880,1	2 680,9	484,3	1 347,6
2013						
Nov-Dic12-Ene13	4 525,0	1 434,1	2 884,8	2 699,5	485,4	1 340,1
Dic12-Ene-Feb13	4 533,4	1 444,8	2 860,3	2 755,7	467,5	1 310,2
Ene-Feb-Mar	4 552,0	1 462,0	2 837,6	2 774,9	448,7	1 328,5
Feb-Mar-Abr	4 615,8	1 500,3	2 884,0	2 810,3	458,9	1 346,7
Mar-Abr-May	4 589,9	1 502,2	2 861,1	2 762,8	466,9	1 360,2
Abr-May-Jun	4 580,8	1 531,8	2 825,9	2 765,2	449,1	1 366,5
May-Jun-Jul	4 607,9	1 527,0	2 838,5	2 778,9	461,4	1 367,7
Jun-Jul-Ago	4 607,2	1 523,8	2 850,3	2 762,8	454,5	1 389,9
Jul-Ago-Set	4 605,2	1 512,9	2 859,0	2 749,6	462,3	1 393,3
Ago-Set-Oct	4 616,7	1 539,1	2 851,4	2 744,3	476,4	1 396,0
Set-Oct-Nov	4 639,2	1 539,0	2 885,4	2 726,4	484,8	1 428,1
Oct-Nov-Dic	4 657,1	1 566,6	2 876,5	2 750,0	486,5	1 420,5
2014						
Nov-Dic13-Ene14	4 595,6	1 557,0	2 813,9	2 723,5	464,1	1 408,0
Dic13-Ene-Feb14	4 636,9	1 575,6	2 804,9	2 777,0	469,8	1 390,1
Ene-Feb-Mar	4 646,0	1 547,5	2 833,4	2 792,8	476,1	1 377,1
Feb-Mar-Abr	4 659,2	1 532,1	2 876,4	2 786,6	481,5	1 391,1
Mar-Abr-May	4 614,3	1 484,5	2 896,1	2 738,8	495,3	1 380,2
Abr-May-Jun	4 619,4	1 468,5	2 956,2	2 691,1	499,1	1 429,3
May-Jun-Jul	4 621,8	1 479,9	2 962,9	2 686,7	491,3	1 443,8
Jun-Jul-Ago	4 639,6	1 486,8	2 972,6	2 703,7	486,2	1 449,8
Jul-Ago-Set	4 619,3	1 476,3	2 944,0	2 700,1	472,3	1 446,9
Ago-Set-Oct	4 659,8	1 490,8	2 952,6	2 759,6	451,8	1 448,3
Set-Oct-Nov	4 696,5	1 483,8	2 996,9	2 755,4	450,6	1 490,5
Oct-Nov-Dic	4 695,9	1 509,4	2 971,7	2 774,5	446,5	1 474,9
2015						
Nov-Dic14-Ene15	4 635,7	1 487,2	2 920,4	2 730,1	446,1	1 459,4
Dic14-Ene-Feb15	4 626,3	1 500,4	2 887,5	2 759,3	434,8	1 432,2
Ene-Feb-Mar	4 649,0	1 499,4	2 910,0	2 768,3	443,1	1 437,5
Feb-Mar-Abr	4 656,5	1 485,6	2 950,0	2 762,5	463,0	1 431,0
Mar-Abr-May	4 633,4	1 515,5	2 905,5	2 765,1	457,8	1 410,6
Abr-May-Jun	4 638,3	1 535,4	2 897,7	2 760,1	472,4	1 405,8
May-Jun-Jul	4 672,2	1 521,0	2 939,2	2 747,5	486,6	1 438,1
Jun-Jul-Ago	4 677,8	1 490,9	2 986,6	2 724,3	508,1	1 445,4
Jul-Ago-Set	4 674,8	1 485,7	2 983,3	2 740,0	509,7	1 425,1
Ago-Set-Oct	4 743,2	1 518,3	3 027,4	2 795,2	514,0	1 434,0
Set-Oct-Nov	4 797,5	1 563,5	3 037,2	2 841,3	499,5	1 456,6
Oct-Nov-Dic	4 817,4	1 544,6	3 078,5	2 825,6	500,8	1 491,0
2016						
Nov-Dic15-Ene16	4 752,9	1 547,4	3 012,7	2 821,2	478,7	1 452,9
Dic15-Ene-Feb16	4 759,6	1 564,7	2 993,7	2 853,4	453,9	1 452,3
Ene-Feb-Mar	4 759,6	1 561,8	2 990,6	2 837,5	462,9	1 459,2
Feb-Mar-Abr	4 807,0	1 574,7	3 024,1	2 857,1	476,2	1 473,8
Mar-Abr-May	4 762,0	1 543,9	3 016,0	2 786,7	503,9	1 471,3
Abr-May-Jun	4 748,5	1 572,4	2 980,6	2 807,8	481,5	1 459,2
May-Jun-Jul	4 726,8	1 568,2	2 964,9	2 753,1	494,2	1 479,5
Jun-Jul-Ago	4 734,2	1 554,1	2 974,3	2 757,3	500,2	1 476,7
Jul-Ago-Set	4 736,3	1 569,5	2 957,5	2 761,5	496,0	1 478,8
Ago-Set-Oct	4 783,7	1 584,3	2 979,6	2 839,3	475,7	1 468,6
Set-Oct-Nov	4 827,2	1 614,2	3 004,0	2 880,6	478,9	1 467,8
Oct-Nov-Dic	4 873,5	1 629,3	3 040,2	2 911,7	492,7	1 469,1
2017						
Nov-Dic16-Ene17	4 831,6	1 579,2	3 051,3	2 875,8	483,7	1 472,1
Dic16-Ene-Feb17	4 805,1	1 580,2	3 012,7	2 881,2	468,3	1 455,6
Ene-Feb-Mar	4 785,1	1 555,4	3 002,4	2 881,4	468,2	1 435,5
Feb-Mar-Abr	4 831,5	1 580,8	3 031,4	2 924,1	478,8	1 428,7
Mar-Abr-May	4 810,1	1 587,9	3 026,0	2 899,7	508,1	1 402,3
Abr-May-Jun	4 813,0	1 599,0	3 040,4	2 886,8	492,4	1 433,9
May-Jun-Jul	4 825,6	1 637,0	3 007,9	2 911,8	477,6	1 436,2
Variación porcentual						
Respecto a similar Trim. del año anterior	2,1	4,4	1,5	5,8	-3,4	-2,9

1/ El total incluye a los trabajadores familiares no remunerados.

2/ El total incluye a los que no especificaron número de trabajadores de la empresa.

Fuente: Instituto Nacional de Estadística e Informática - Encuesta Permanente de Empleo.

Cuadro N° 14
Lima Metropolitana: Población ocupada por rango de horas trabajadas por semana
 Trimestre móvil: Mayo-Junio-Julio 06 - Mayo-Junio-Julio 17
 (Miles de personas)

Año/ Trimestre móvil	Rango de horas									
	Total	1 - 10	11 - 20	21 - 30	31 - 40	41-50	51-60	61-70	71-80	81 y más
2006										
May-Jun-Jul	3 762,3	186,2	239,1	390,0	526,8	846,4	637,8	353,5	313,7	268,7
2007										
May-Jun-Jul	4 068,3	245,0	270,2	437,7	557,2	906,4	702,7	359,0	327,0	263,2
2008										
May-Jun-Jul	4 103,2	238,0	270,7	371,0	572,7	995,7	730,5	365,5	328,5	230,6
2009										
May-Jun-Jul	4 103,2	239,0	280,0	390,8	570,3	1 009,0	670,3	345,4	360,8	237,6
2010										
May-Jun-Jul	4 306,1	208,1	266,1	387,9	615,6	1 039,0	765,6	371,8	399,6	252,4
2011										
May-Jun-Jul	4 404,1	191,2	277,5	386,3	625,6	1 100,3	786,4	425,5	389,7	221,6
2012										
May-Jun-Jul	4 512,8	247,5	274,0	384,6	637,1	1 211,7	774,1	389,0	363,6	231,2
2013										
Nov-Dic12-Ene13	4 525,0	238,5	244,3	414,4	758,6	1 224,9	826,2	344,4	313,2	160,6
Dic12-Ene-Feb13	4 533,4	247,0	243,7	401,6	722,6	1 256,7	835,4	353,4	312,1	160,8
Ene-Feb-Mar	4 552,0	247,6	244,1	408,8	737,4	1 220,3	829,4	376,1	318,3	169,9
Feb-Mar-Abr	4 615,8	209,3	243,1	399,9	707,8	1 273,9	893,3	381,6	324,9	182,0
Mar-Abr-May	4 589,9	178,3	247,2	397,4	752,4	1 234,8	885,0	366,6	355,4	173,0
Abr-May-Jun	4 580,8	170,2	266,9	389,3	716,9	1 261,1	881,2	362,2	374,0	159,0
May-Jun-Jul	4 607,9	182,4	269,2	365,5	733,9	1 281,1	890,6	366,4	369,3	149,5
Jun-Jul-Ago	4 607,2	226,2	274,4	380,5	742,5	1 254,1	864,8	374,2	338,2	152,3
Jul-Ago-Set	4 605,2	246,1	262,9	383,5	771,4	1 222,3	861,4	381,0	300,0	176,5
Ago-Set-Oct	4 616,7	249,1	271,0	380,5	762,9	1 244,7	830,7	395,6	299,7	182,5
Set-Oct-Nov	4 639,2	226,1	265,3	386,2	746,5	1 307,8	829,1	406,6	295,1	176,6
Oct-Nov-Dic	4 657,1	210,5	278,1	394,6	711,3	1 333,3	830,3	404,8	319,1	175,0
2014										
Nov-Dic13-Ene14	4 595,6	233,5	286,5	423,7	731,0	1 248,2	802,5	399,0	304,6	166,7
Dic13-Ene-Feb14	4 636,9	252,0	287,2	395,5	716,6	1 282,1	811,8	394,6	304,5	192,6
Ene-Feb-Mar	4 646,0	275,4	284,2	400,7	728,6	1 321,7	777,9	393,0	290,3	174,2
Feb-Mar-Abr	4 659,2	257,0	270,2	423,8	720,4	1 359,5	763,9	395,2	288,8	180,4
Mar-Abr-May	4 614,3	236,9	287,7	424,1	789,8	1 299,9	745,4	386,3	284,3	159,9
Abr-May-Jun	4 619,4	229,4	270,6	423,1	820,1	1 316,1	742,6	367,7	279,5	170,3
May-Jun-Jul	4 621,8	222,4	262,3	378,9	809,8	1 343,7	768,1	363,3	292,8	180,7
Jun-Jul-Ago	4 639,6	240,5	259,0	416,4	783,1	1 363,1	746,8	361,1	301,7	167,9
Jul-Ago-Set	4 619,3	233,8	261,3	399,3	788,9	1 351,8	740,6	356,1	311,9	175,7
Ago-Set-Oct	4 659,8	209,8	253,5	413,4	796,4	1 379,2	766,5	365,8	303,4	171,8
Set-Oct-Nov	4 696,5	186,5	240,2	388,4	779,3	1 446,1	799,4	375,7	295,6	185,3
Oct-Nov-Dic	4 695,9	172,8	239,3	416,3	803,7	1 408,8	791,6	388,2	301,3	173,9
2015										
Nov-Dic14-Ene15	4 635,7	202,6	250,0	392,1	796,1	1 388,8	754,9	383,9	294,5	172,7
Dic14-Ene-Feb15	4 626,3	216,1	255,5	360,6	755,8	1 382,1	761,8	404,2	320,7	169,5
Ene-Feb-Mar	4 649,0	221,8	258,9	352,6	742,0	1 382,4	806,5	406,0	315,0	163,9
Feb-Mar-Abr	4 656,5	197,2	269,6	396,4	730,7	1 363,9	806,2	412,7	325,4	154,5
Mar-Abr-May	4 633,4	182,7	257,5	432,4	811,3	1 353,8	773,1	379,8	295,0	147,9
Abr-May-Jun	4 638,3	186,8	250,5	425,0	804,6	1 412,9	763,9	372,9	289,3	132,5
May-Jun-Jul	4 672,2	183,9	237,6	401,4	841,4	1 478,4	780,7	362,4	269,8	116,6
Jun-Jul-Ago	4 677,8	186,7	243,2	431,2	839,1	1 457,2	783,5	361,7	265,4	109,9
Jul-Ago-Set	4 674,8	176,2	248,5	425,9	867,8	1 461,1	795,5	349,6	246,0	104,3
Ago-Set-Oct	4 743,2	179,6	261,4	456,7	888,3	1 455,1	797,1	346,5	246,8	111,6
Set-Oct-Nov	4 797,5	170,2	270,5	412,8	873,9	1 512,2	839,8	360,9	250,2	106,9
Oct-Nov-Dic	4 817,4	167,5	280,7	412,6	874,1	1 511,9	845,6	367,0	255,5	102,5
2016										
Nov-Dic15-Ene16	4 752,9	194,8	283,4	378,0	846,8	1 489,7	851,5	336,6	276,2	96,0
Dic15-Ene-Feb16	4 759,6	203,6	267,8	377,8	797,7	1 515,4	878,4	338,9	284,5	95,4
Ene-Feb-Mar	4 759,6	210,7	251,2	385,0	789,8	1 536,2	862,0	339,0	283,7	101,9
Feb-Mar-Abr	4 807,0	168,3	228,9	390,9	803,6	1 615,0	879,0	360,8	265,0	95,4
Mar-Abr-May	4 762,0	154,6	241,0	421,2	801,1	1 579,2	853,2	358,5	250,0	103,2
Abr-May-Jun	4 748,5	157,4	259,1	425,4	818,5	1 564,2	816,8	344,8	253,2	109,0
May-Jun-Jul	4 726,8	179,1	262,4	432,4	830,8	1 485,7	815,2	346,6	264,0	110,7
Jun-Jul-Ago	4 734,2	205,4	273,8	467,5	882,8	1 449,9	784,8	312,2	259,3	98,5
Jul-Ago-Set	4 736,3	218,6	268,1	473,0	887,9	1 428,8	808,8	304,2	259,7	87,3
Ago-Set-Oct	4 783,7	225,6	293,4	472,7	885,3	1 467,1	822,9	285,7	247,1	83,9
Set-Oct-Nov	4 827,2	221,2	292,9	456,4	905,9	1 466,8	846,5	313,4	242,0	82,2
Oct-Nov-Dic	4 873,5	222,0	311,1	466,0	919,0	1 465,0	821,6	324,8	252,9	91,2
2017										
Nov-Dic16-Ene17	4 831,6	249,1	306,1	434,3	897,8	1 453,3	793,5	331,2	259,8	106,4
Dic16-Ene-Feb17	4 805,1	260,1	278,9	389,7	851,8	1 529,2	791,9	316,1	285,0	102,3
Ene-Feb-Mar	4 785,1	253,0	278,0	375,0	796,7	1 584,3	803,1	302,4	288,3	104,2
Feb-Mar-Abr	4 831,5	226,3	274,2	458,0	838,8	1 593,1	780,5	282,1	285,1	93,3
Mar-Abr-May	4 810,1	208,3	283,1	464,0	918,2	1 511,5	774,6	277,7	278,7	94,1
Abr-May-Jun	4 813,0	224,7	260,5	463,7	961,4	1 493,3	781,4	282,1	266,6	79,3
May-Jun-Jul	4 825,6	226,3	265,2	438,9	965,7	1 509,0	792,9	294,8	255,8	77,0
Variación porcentual										
Respecto a similar Trim. del año anterior	2,1	26,3 ++	1,1	1,5	16,2 +++	1,6	-2,7	-14,9 ++	-3,1	-30,5 +++

Fuente: Instituto Nacional de Estadística e Informática - Encuesta Permanente de Empleo.

Cuadro N° 15
Lima Metropolitana: Población ocupada por sector económico y tamaño de empresa
 Trimestre móvil: Mayo-Junio-Julio 06 - Mayo-Junio-Julio 17
 (Miles de personas)

Año/ Trimestre móvil	Total	Total		Bienes			Servicios		
		De 1 a 50 trabajadores	51 y más trabajadores	Total	De 1 a 50 trabajadores	51 y más trabajadores	Total	De 1 a 50 trabajadores	51 y más trabajadores
2006									
May-Jun-Jul	3 762,3	2 810,3	952,0	890,0	654,9	235,1	2 872,3	2 155,4	716,9
2007									
May-Jun-Jul	4 068,3	3 060,6	1 007,7	1 019,7	764,2	255,5	3 048,7	2 296,4	752,2
2008									
May-Jun-Jul	4 103,2	2 938,4	1 164,7	1 043,4	728,7	314,7	3 059,7	2 209,7	850,0
2009									
May-Jun-Jul	4 103,2	2 927,3	1 175,9	964,9	658,2	306,7	3 138,3	2 269,1	869,2
2010									
May-Jun-Jul	4 306,1	3 164,5	1 141,7	1 084,0	774,0	310,0	3 222,1	2 390,5	831,6
2011									
May-Jun-Jul	4 404,1	3 181,0	1 223,1	1 120,2	769,5	350,7	3 283,9	2 411,6	872,3
2012									
May-Jun-Jul	4 512,8	3 165,2	1 347,6	1 126,0	758,4	367,6	3 386,8	2 406,8	980,0
2013									
Nov-Dic12-Ene13	4 525,0	3 184,9	1 340,1	1 123,9	798,2	325,7	3 401,1	2 386,8	1 014,3
Dic12-Ene-Feb13	4 533,4	3 223,2	1 310,2	1 107,8	793,2	314,6	3 425,6	2 430,0	995,6
Ene-Feb-Mar	4 552,0	3 223,6	1 328,5	1 093,3	767,0	326,3	3 458,8	2 456,6	1 002,1
Feb-Mar-Abr	4 615,8	3 269,1	1 346,7	1 119,2	776,6	342,7	3 496,6	2 492,5	1 004,0
Mar-Abr-May	4 589,9	3 229,7	1 360,2	1 100,2	749,9	350,2	3 489,8	2 479,8	1 010,0
Abr-May-Jun	4 580,8	3 214,2	1 366,5	1 125,9	764,2	361,7	3 454,9	2 450,0	1 004,8
May-Jun-Jul	4 607,9	3 240,3	1 367,7	1 115,4	763,8	351,5	3 492,5	2 476,4	1 016,1
Jun-Jul-Ago	4 607,2	3 217,3	1 389,9	1 102,5	751,5	351,0	3 504,7	2 465,8	1 038,9
Jul-Ago-Set	4 605,2	3 211,9	1 393,3	1 091,3	745,3	346,0	3 513,8	2 466,6	1 047,3
Ago-Set-Oct	4 616,7	3 220,7	1 396,0	1 109,1	758,9	350,2	3 507,6	2 461,8	1 045,8
Set-Oct-Nov	4 639,2	3 211,1	1 428,1	1 149,5	790,7	358,7	3 489,7	2 420,4	1 069,3
Oct-Nov-Dic	4 657,1	3 236,5	1 420,5	1 138,9	788,4	350,5	3 518,2	2 448,2	1 070,0
2014									
Nov-Dic13-Ene14	4 595,6	3 187,6	1 408,0	1 123,8	764,2	359,6	3 471,7	2 423,4	1 048,4
Dic13-Ene-Feb14	4 636,9	3 246,8	1 390,1	1 127,2	770,8	356,4	3 509,7	2 476,0	1 033,7
Ene-Feb-Mar	4 646,0	3 268,8	1 377,1	1 142,7	780,9	361,8	3 503,3	2 487,9	1 015,4
Feb-Mar-Abr	4 659,2	3 268,1	1 391,1	1 115,7	759,3	356,3	3 543,5	2 508,8	1 034,7
Mar-Abr-May	4 614,3	3 234,1	1 380,2	1 094,7	743,4	351,3	3 519,6	2 490,7	1 028,9
Abr-May-Jun	4 619,4	3 190,1	1 429,3	1 107,4	749,1	358,3	3 512,0	2 441,0	1 071,0
May-Jun-Jul	4 621,8	3 178,0	1 443,8	1 112,3	756,5	355,8	3 509,5	2 421,4	1 088,1
Jun-Jul-Ago	4 639,6	3 189,8	1 449,8	1 119,6	772,7	346,8	3 520,1	2 417,1	1 103,0
Jul-Ago-Set	4 619,3	3 172,4	1 446,9	1 102,2	764,3	337,9	3 517,1	2 408,1	1 108,9
Ago-Set-Oct	4 659,8	3 211,4	1 448,3	1 135,6	799,3	336,2	3 524,2	2 412,1	1 112,1
Set-Oct-Nov	4 696,5	3 206,0	1 490,5	1 135,6	790,2	345,4	3 560,9	2 415,8	1 145,1
Oct-Nov-Dic	4 695,9	3 221,0	1 474,9	1 128,2	793,2	335,0	3 567,7	2 427,8	1 139,9
2015									
Nov-Dic14-Ene15	4 635,7	3 176,2	1 459,4	1 117,1	775,4	341,8	3 518,5	2 400,9	1 117,7
Dic14-Ene-Feb15	4 626,3	3 194,1	1 432,2	1 117,6	769,1	348,4	3 508,8	2 425,0	1 083,8
Ene-Feb-Mar	4 649,0	3 211,4	1 437,5	1 120,5	763,0	357,6	3 528,4	2 448,5	1 079,9
Feb-Mar-Abr	4 656,5	3 225,5	1 431,0	1 117,6	773,6	344,0	3 538,9	2 451,9	1 087,0
Mar-Abr-May	4 633,4	3 222,9	1 410,6	1 103,6	778,6	325,1	3 529,8	2 444,3	1 085,5
Abr-May-Jun	4 638,3	3 232,5	1 405,8	1 098,0	788,9	309,1	3 540,3	2 443,6	1 096,7
May-Jun-Jul	4 672,2	3 234,1	1 438,1	1 120,2	793,6	326,7	3 552,0	2 440,6	1 111,4
Jun-Jul-Ago	4 677,8	3 232,4	1 445,4	1 115,7	784,8	330,9	3 562,2	2 447,6	1 114,5
Jul-Ago-Set	4 674,8	3 249,7	1 425,1	1 128,6	800,8	327,7	3 546,3	2 448,9	1 097,4
Ago-Set-Oct	4 743,2	3 309,2	1 434,0	1 123,6	795,7	327,9	3 619,6	2 513,5	1 106,1
Set-Oct-Nov	4 797,5	3 340,9	1 456,6	1 137,6	814,1	323,5	3 659,9	2 526,8	1 133,1
Oct-Nov-Dic	4 817,4	3 326,4	1 491,0	1 142,0	802,2	339,8	3 675,5	2 524,2	1 151,2
2016									
Nov-Dic15-Ene16	4 752,9	3 300,0	1 452,9	1 122,3	786,9	335,4	3 630,6	2 513,1	1 117,5
Dic15-Ene-Feb16	4 759,6	3 307,3	1 452,3	1 134,5	785,3	349,2	3 625,0	2 521,9	1 103,1
Ene-Feb-Mar	4 759,6	3 300,5	1 459,2	1 121,4	780,7	340,7	3 638,3	2 519,8	1 118,5
Feb-Mar-Abr	4 807,0	3 333,3	1 473,8	1 126,2	790,4	335,8	3 680,8	2 542,9	1 137,9
Mar-Abr-May	4 762,0	3 290,7	1 471,3	1 106,7	780,1	326,5	3 655,3	2 510,5	1 144,8
Abr-May-Jun	4 748,5	3 289,3	1 459,2	1 086,8	764,7	322,2	3 661,7	2 524,6	1 137,0
May-Jun-Jul	4 726,8	3 247,4	1 479,5	1 095,0	769,2	325,8	3 631,9	2 478,2	1 153,7
Jun-Jul-Ago	4 734,2	3 257,5	1 476,7	1 085,6	763,4	322,1	3 648,7	2 494,1	1 154,6
Jul-Ago-Set	4 736,3	3 257,5	1 478,8	1 092,2	759,6	332,6	3 644,1	2 498,0	1 146,1
Ago-Set-Oct	4 783,7	3 315,0	1 468,6	1 104,7	767,2	337,5	3 678,9	2 547,8	1 131,2
Set-Oct-Nov	4 827,2	3 359,4	1 467,8	1 115,9	781,6	334,3	3 711,4	2 577,9	1 133,5
Oct-Nov-Dic	4 873,5	3 404,4	1 469,1	1 125,7	794,7	331,0	3 747,8	2 609,7	1 138,1
2017									
Nov-Dic16-Ene17	4 831,6	3 359,5	1 472,1	1 109,6	783,3	326,3	3 722,0	2 576,2	1 145,8
Dic16-Ene-Feb17	4 805,1	3 349,5	1 455,6	1 092,2	766,5	325,8	3 712,8	2 583,0	1 129,8
Ene-Feb-Mar	4 785,1	3 349,6	1 435,5	1 050,8	745,8	305,0	3 734,3	2 603,8	1 130,5
Feb-Mar-Abr	4 831,5	3 402,9	1 428,7	1 053,4	761,9	291,4	3 778,1	2 640,9	1 137,2
Mar-Abr-May	4 810,1	3 407,8	1 402,3	1 047,0	752,8	294,1	3 763,1	2 654,9	1 108,2
Abr-May-Jun	4 813,0	3 379,2	1 433,9	1 065,9	754,0	311,8	3 747,1	2 625,1	1 122,0
May-Jun-Jul	4 825,6	3 389,4	1 436,2	1 056,8	742,7	314,1	3 768,8	2 646,7	1 122,2
Variación porcentual									
Respecto a similar Trim. del año anterior	2,1	4,4	-2,9	-3,5	-3,4	-3,6	3,8	6,8 +	-2,7

Nota: Servicios comprende el sector terciario (comercio, restaurantes, hoteles, transportes y comunicaciones y otros servicios).

Fuente: Instituto Nacional de Estadística e Informática -Encuesta Permanente de Empleo.

Cuadro N° 16
Lima Metropolitana: Población ocupada en Micro y Pequeñas Empresa-MYPE y en Medianas y Grandes Empresas-NO MYPE
del sector Servicios por nivel de educación alcanzado
 Trimestre móvil: Mayo-Junio-Julio 06 - Mayo-Junio-Julio 17
 (Miles de personas)

Año/ Trimestre móvil	Total	De 1 a 50 trabajadores			51 y más trabajadores		
		Total	Hasta secundaria	Superior	Total	Hasta secundaria	Superior
2006							
May-Jun-Jul	2 872,3	2 155,4	1 504,0	651,4	716,9	234,4	482,5
2007							
May-Jun-Jul	3 048,7	2 296,4	1 593,9	702,5	752,2	255,3	497,0
2008							
May-Jun-Jul	3 059,7	2 209,7	1 514,8	695,0	850,0	249,3	600,7
2009							
May-Jun-Jul	3 138,3	2 269,1	1 574,7	694,4	869,2	258,9	610,2
2010							
May-Jun-Jul	3 222,1	2 390,5	1 654,2	736,2	831,6	271,6	560,0
2011							
May-Jun-Jul	3 283,9	2 411,6	1 669,9	741,7	872,3	254,8	617,6
2012							
May-Jun-Jul	3 386,8	2 406,8	1 592,8	814,0	980,0	296,7	683,3
2013							
Nov-Dic12-Ene13	3 401,1	2 386,8	1 605,3	781,4	1 014,3	293,9	720,5
Dic12-Ene-Feb13	3 425,6	2 430,0	1 648,0	782,0	995,6	298,5	697,0
Ene-Feb-Mar	3 458,8	2 456,6	1 667,8	788,9	1 002,1	292,3	709,9
Feb-Mar-Abr	3 496,6	2 492,5	1 686,9	805,6	1 004,0	299,2	704,8
Mar-Abr-May	3 489,8	2 479,8	1 682,1	797,6	1 010,0	303,0	707,1
Abr-May-Jun	3 454,9	2 450,0	1 656,5	793,6	1 004,8	295,3	709,5
May-Jun-Jul	3 492,5	2 476,4	1 682,4	794,0	1 016,1	307,7	708,5
Jun-Jul-Ago	3 504,7	2 465,8	1 641,3	824,5	1 038,9	305,1	733,7
Jul-Ago-Set	3 513,8	2 466,6	1 631,5	835,0	1 047,3	317,1	730,2
Ago-Set-Oct	3 507,6	2 461,8	1 619,9	841,9	1 045,8	314,9	730,9
Set-Oct-Nov	3 489,7	2 420,4	1 587,5	832,9	1 069,3	327,4	741,9
Oct-Nov-Dic	3 518,2	2 448,2	1 594,6	853,5	1 070,0	323,0	747,0
2014							
Nov-Dic13-Ene14	3 471,7	2 423,4	1 584,4	838,9	1 048,4	321,5	726,9
Dic13-Ene-Feb14	3 509,7	2 476,0	1 643,6	832,4	1 033,7	325,4	708,4
Ene-Feb-Mar	3 503,3	2 487,9	1 633,4	854,5	1 015,4	321,6	693,8
Feb-Mar-Abr	3 543,5	2 508,8	1 622,2	886,5	1 034,7	326,0	708,7
Mar-Abr-May	3 519,6	2 490,7	1 597,2	893,5	1 028,9	328,5	700,4
Abr-May-Jun	3 512,0	2 441,0	1 565,7	875,3	1 071,0	327,8	743,1
May-Jun-Jul	3 509,5	2 421,4	1 560,5	860,9	1 088,1	310,5	777,5
Jun-Jul-Ago	3 520,1	2 417,1	1 539,4	877,7	1 103,0	304,8	798,1
Jul-Ago-Set	3 517,1	2 408,1	1 527,6	880,5	1 108,9	303,0	806,0
Ago-Set-Oct	3 524,2	2 412,1	1 541,8	870,3	1 112,1	311,1	801,0
Set-Oct-Nov	3 560,9	2 415,8	1 552,1	863,7	1 145,1	314,4	830,7
Oct-Nov-Dic	3 567,7	2 427,8	1 557,0	870,7	1 139,9	321,6	818,4
2015							
Nov-Dic14-Ene15	3 518,5	2 400,9	1 523,2	877,7	1 117,7	315,5	802,2
Dic14-Ene-Feb15	3 508,8	2 425,0	1 526,9	898,1	1 083,8	318,5	765,3
Ene-Feb-Mar	3 528,4	2 448,5	1 538,4	910,0	1 079,9	301,0	779,0
Feb-Mar-Abr	3 538,9	2 451,9	1 558,6	893,3	1 087,0	320,8	766,2
Mar-Abr-May	3 529,8	2 444,3	1 587,1	857,2	1 085,5	313,2	772,3
Abr-May-Jun	3 540,3	2 443,6	1 594,4	849,2	1 096,7	332,1	764,7
May-Jun-Jul	3 552,0	2 440,6	1 566,4	874,2	1 111,4	316,0	795,4
Jun-Jul-Ago	3 562,2	2 447,6	1 566,7	880,9	1 114,5	325,4	789,1
Jul-Ago-Set	3 546,3	2 448,9	1 588,3	860,6	1 097,4	328,5	768,9
Ago-Set-Oct	3 619,6	2 513,5	1 640,8	872,7	1 106,1	331,0	775,1
Set-Oct-Nov	3 659,9	2 526,8	1 645,6	881,2	1 133,1	324,1	809,0
Oct-Nov-Dic	3 675,5	2 524,2	1 641,8	882,5	1 151,2	336,3	814,9
2016							
Nov-Dic15-Ene16	3 630,6	2 513,1	1 629,9	883,2	1 117,5	343,8	773,7
Dic15-Ene-Feb16	3 625,0	2 521,9	1 627,8	894,2	1 103,1	343,4	759,6
Ene-Feb-Mar	3 638,3	2 519,8	1 595,9	923,9	1 118,5	349,2	769,3
Feb-Mar-Abr	3 680,8	2 542,9	1 600,0	942,9	1 137,9	352,4	785,6
Mar-Abr-May	3 655,3	2 510,5	1 559,4	951,1	1 144,8	351,8	793,0
Abr-May-Jun	3 661,7	2 524,6	1 565,6	959,1	1 137,0	339,1	798,0
May-Jun-Jul	3 597,5	2 448,1	1 504,6	943,6	1 149,3	333,9	815,4
Jun-Jul-Ago	3 648,7	2 494,1	1 550,2	943,8	1 154,6	332,2	822,4
Jul-Ago-Set	3 644,1	2 498,0	1 554,7	943,2	1 146,1	321,9	824,2
Ago-Set-Oct	3 678,9	2 547,8	1 599,8	948,0	1 131,2	312,4	818,7
Set-Oct-Nov	3 711,4	2 577,9	1 610,9	966,9	1 133,5	321,5	812,0
Oct-Nov-Dic	3 747,8	2 609,7	1 640,9	968,7	1 138,1	338,3	799,8
2017							
Nov-Dic16-Ene17	3 722,0	2 576,2	1 655,9	920,3	1 145,8	346,8	799,0
Dic16-Ene-Feb17	3 712,8	2 583,0	1 670,3	912,8	1 129,8	331,9	797,9
Ene-Feb-Mar	3 734,3	2 603,8	1 677,3	926,5	1 130,5	320,8	809,7
Feb-Mar-Abr	3 778,1	2 640,9	1 690,4	950,5	1 137,2	326,8	810,4
Mar-Abr-May	3 763,1	2 654,9	1 671,1	983,8	1 108,2	327,6	806,6
Abr-May-Jun	3 747,1	2 625,1	1 652,4	972,7	1 122,0	324,0	798,0
May-Jun-Jul	3 768,8	2 646,7	1 637,6	1 009,0	1 122,2	313,2	808,9
Variación porcentual							
Respecto a similar Trim. del año anterior	4,8	8,1	8,8	6,9	-2,4	-6,2	-0,8

Fuente: Instituto Nacional de Estadística e Informática - Encuesta Permanente de Empleo.

Cuadro N° 17
Lima Metropolitana: Tasa neta de participación en la actividad económica por sexo y grupos de edad
 Trimestre móvil: Mayo-Junio-Julio 06 - Mayo-Junio-Julio 17
 (Porcentaje)

Año/ Trimestre móvil	Total	Sexo		Grupos de edad		
		Hombre	Mujer	De 14 a 24 años	De 25 a 44 años	De 45 y más años
2006						
May-Jun-Jul	60,2	69,4	51,6	42,3	77,7	53,3
2007						
May-Jun-Jul	63,9	73,6	54,9	47,9	80,0	57,0
2008						
May-Jun-Jul	63,3	73,5	53,9	46,3	80,2	56,5
2009						
May-Jun-Jul	62,2	71,8	53,3	42,8	79,6	57,2
2010						
May-Jun-Jul	64,1	72,9	55,9	44,7	81,1	59,7
2011						
May-Jun-Jul	64,4	74,1	55,4	45,3	81,6	59,3
2012						
May-Jun-Jul	64,8	74,3	56,0	46,0	81,9	59,6
2013						
Nov-Dic12-Ene13	64,4	74,2	55,3	46,0	81,3	59,1
Dic12-Ene-Feb13	64,4	74,9	54,7	47,1	80,6	58,9
Ene-Feb-Mar	64,6	74,3	55,5	47,0	80,7	59,5
Feb-Mar-Abr	65,4	74,7	56,7	47,0	81,9	60,8
Mar-Abr-May	65,0	74,4	56,2	45,7	82,1	60,2
Abr-May-Jun	64,7	74,3	55,8	44,1	82,4	60,7
May-Jun-Jul	65,0	74,6	56,0	44,3	82,7	61,1
Jun-Jul-Ago	64,9	73,8	56,6	43,4	83,3	60,8
Jul-Ago-Set	64,8	73,5	56,6	43,0	83,3	60,7
Ago-Set-Oct	64,8	73,9	56,4	43,6	83,2	60,5
Set-Oct-Nov	65,1	74,0	56,7	43,1	83,3	61,7
Oct-Nov-Dic	65,2	74,0	57,0	43,5	82,7	62,8
2014						
Nov-Dic13-Ene14	64,3	72,9	56,2	42,9	81,7	61,4
Dic13-Ene-Feb14	64,7	73,9	56,2	45,1	81,0	61,8
Ene-Feb-Mar	64,8	74,5	55,7	46,1	80,6	61,3
Feb-Mar-Abr	64,9	74,2	56,1	44,7	81,4	62,0
Mar-Abr-May	64,1	73,5	55,4	42,0	81,7	62,0
Abr-May-Jun	64,1	73,2	55,6	41,3	82,3	61,8
May-Jun-Jul	64,0	73,4	55,3	40,5	82,7	61,8
Jun-Jul-Ago	64,2	73,3	55,7	41,3	82,7	61,5
Jul-Ago-Set	63,8	73,0	55,3	40,1	82,8	61,2
Ago-Set-Oct	64,3	72,8	56,3	41,0	82,8	62,0
Set-Oct-Nov	64,7	73,0	56,9	41,6	83,1	62,4
Oct-Nov-Dic	64,6	72,7	57,0	40,9	83,2	62,6
2015						
Nov-Dic14-Ene15	63,7	72,4	55,5	41,9	81,4	60,9
Dic14-Ene-Feb15	63,4	72,1	55,4	42,4	80,9	60,3
Ene-Feb-Mar	63,7	72,4	55,5	43,5	80,4	60,5
Feb-Mar-Abr	63,7	72,1	55,7	42,5	81,3	60,2
Mar-Abr-May	63,3	72,1	55,0	40,5	82,0	60,1
Abr-May-Jun	63,2	71,8	55,2	39,8	82,0	60,7
May-Jun-Jul	63,6	72,7	55,1	40,5	81,9	61,5
Jun-Jul-Ago	63,6	72,6	55,2	40,7	81,4	61,8
Jul-Ago-Set	63,3	72,4	54,9	40,4	81,7	61,0
Ago-Set-Oct	64,2	72,7	56,3	41,3	82,5	62,0
Set-Oct-Nov	64,9	73,2	57,1	42,2	83,3	62,2
Oct-Nov-Dic	65,1	73,8	56,9	42,9	83,2	62,1
2016						
Nov-Dic15-Ene16	64,1	73,5	55,3	42,0	82,3	61,0
Dic15-Ene-Feb16	64,1	73,7	55,1	42,7	81,7	61,1
Ene-Feb-Mar	64,0	73,7	55,0	43,3	81,1	61,0
Feb-Mar-Abr	64,5	73,6	56,1	43,4	82,0	61,4
Mar-Abr-May	63,8	73,0	55,3	42,2	81,3	61,3
Abr-May-Jun	63,6	72,5	55,3	41,0	81,7	61,0
May-Jun-Jul	63,2	72,0	54,9	39,9	81,5	61,3
Jun-Jul-Ago	63,2	72,0	55,0	40,0	81,5	61,2
Jul-Ago-Set	63,1	71,8	55,0	40,8	81,0	60,7
Ago-Set-Oct	63,7	72,1	55,7	40,8	81,8	61,5
Set-Oct-Nov	64,1	72,2	56,5	40,9	82,4	62,0
Oct-Nov-Dic	64,6	72,9	57,0	41,1	82,9	63,0
2017						
Nov-Dic16-Ene17	64,1	72,9	55,8	42,1	81,6	61,6
Dic16-Ene-Feb17	63,6	72,8	55,1	42,3	81,3	60,2
Ene-Feb-Mar	63,3	72,3	54,9	42,2	80,8	59,9
Feb-Mar-Abr	63,8	72,7	55,6	42,4	81,7	60,2
Mar-Abr-May	63,5	72,4	55,2	40,9	81,9	60,2
Abr-May-Jun	63,4	72,5	55,0	41,5	81,8	59,5
May-Jun-Jul	63,5	72,5	55,2	41,6	81,8	59,9
Variación absoluta						
Respecto a similar Trim. del año anterior	0,3	0,5	0,3	1,7	0,3	-1,4

Fuente: Instituto Nacional de Estadística e Informática - Encuesta Permanente de Empleo.

Cuadro N° 18
Lima Metropolitana: Tasa neta de participación en la actividad económica por nivel de educación
 Trimestre móvil: Mayo-Junio-Julio 06 - Mayo-Junio-Julio 17
 (Porcentaje)

Año/ Trimestre móvil	Total	Nivel de educación			
		Primaria 1/	Secundaria	Sup. No Univers.	Sup. Univers.
2006					
May-Jun-Jul 2007	60,2	50,0	56,6	74,5	68,2
May-Jun-Jul 2008	63,9	51,7	60,9	77,1	72,2
May-Jun-Jul 2009	63,3	49,5	59,3	77,3	74,9
May-Jun-Jul 2010	62,2	50,3	59,0	74,3	69,8
May-Jun-Jul 2011	64,1	53,2	61,1	77,1	71,0
May-Jun-Jul 2012	64,4	53,1	61,1	77,7	71,0
May-Jun-Jul 2013	64,8	51,3	61,8	76,9	71,1
2013					
Nov-Dic12-Ene13	64,4	50,6	61,2	78,3	70,6
Dic12-Ene-Feb13	64,4	51,7	61,6	77,6	69,6
Ene-Feb-Mar	64,6	52,8	61,6	77,2	70,0
Feb-Mar-Abr	65,4	53,1	62,0	79,2	71,7
Mar-Abr-May	65,0	51,8	61,5	79,3	71,3
Abr-May-Jun	64,7	51,9	61,0	79,3	71,2
May-Jun-Jul	65,0	53,1	61,7	78,8	70,2
Jun-Jul-Ago	64,9	53,2	61,1	78,5	70,6
Jul-Ago-Set	64,8	54,3	60,7	78,5	70,3
Ago-Set-Oct	64,8	54,5	60,3	79,0	70,8
Set-Oct-Nov	65,1	53,5	60,4	79,9	71,8
Oct-Nov-Dic	65,2	52,7	60,8	80,3	71,7
2014					
Nov-Dic13-Ene14	64,3	51,3	60,3	78,3	70,6
Dic13-Ene-Feb14	64,7	53,1	61,3	77,4	70,3
Ene-Feb-Mar	64,8	52,5	61,4	76,7	70,8
Feb-Mar-Abr	64,9	53,0	61,2	77,0	71,2
Mar-Abr-May	64,1	52,5	60,2	76,9	70,3
Abr-May-Jun	64,1	53,2	59,7	77,0	70,8
May-Jun-Jul	64,0	52,2	59,3	77,9	71,1
Jun-Jul-Ago	64,2	51,7	59,3	77,4	71,8
Jul-Ago-Set	63,8	51,7	58,9	77,4	70,7
Ago-Set-Oct	64,3	52,5	59,7	77,3	70,6
Set-Oct-Nov	64,7	52,9	60,0	78,5	70,6
Oct-Nov-Dic	64,6	52,5	60,2	78,4	70,0
2015					
Nov-Dic14-Ene15	63,7	51,5	59,8	77,1	67,7
Dic14-Ene-Feb15	63,4	50,8	59,9	76,2	67,3
Ene-Feb-Mar	63,7	50,2	59,7	77,2	68,0
Feb-Mar-Abr	63,7	49,3	60,1	76,1	68,7
Mar-Abr-May	63,3	49,6	59,8	76,0	68,0
Abr-May-Jun	63,2	49,8	59,9	75,8	68,2
May-Jun-Jul	63,6	50,1	59,6	77,4	69,3
Jun-Jul-Ago	63,6	49,4	59,4	77,9	69,8
Jul-Ago-Set	63,3	48,9	59,5	76,0	70,6
Ago-Set-Oct	64,2	50,4	60,0	76,6	72,6
Set-Oct-Nov	64,9	51,4	60,8	77,8	72,4
Oct-Nov-Dic	65,1	51,6	61,0	78,2	71,8
2016					
Nov-Dic15-Ene16	64,1	51,9	60,1	77,4	70,3
Dic15-Ene-Feb16	64,1	51,5	60,4	76,5	70,1
Ene-Feb-Mar	64,0	51,4	60,1	76,9	69,7
Feb-Mar-Abr	64,5	51,7	60,6	77,7	70,0
Mar-Abr-May	63,8	51,7	59,3	78,0	69,3
Abr-May-Jun	63,6	50,6	59,0	77,4	69,6
May-Jun-Jul	63,2	49,2	58,9	76,9	68,7
Jun-Jul-Ago	63,2	49,2	59,1	77,0	68,2
Jul-Ago-Set	63,1	49,7	58,8	77,3	68,2
Ago-Set-Oct	63,7	50,2	59,1	78,1	69,5
Set-Oct-Nov	64,1	50,3	59,3	77,9	71,2
Oct-Nov-Dic	64,6	51,6	60,2	78,2	71,1
2017					
Nov-Dic16-Ene17	64,1	52,4	59,9	76,6	70,0
Dic16-Ene-Feb17	63,6	52,5	59,6	75,6	69,0
Ene-Feb-Mar	63,3	51,7	59,1	75,3	69,7
Feb-Mar-Abr	63,8	50,8	60,0	76,4	69,3
Mar-Abr-May	63,5	48,8	59,7	76,6	69,3
Abr-May-Jun	63,4	47,8	59,7	76,5	69,6
May-Jun-Jul	63,5	47,1	59,4	76,6	70,7
Variación absoluta					
Respecto a similar Trim. del año anterior	0,3	-2,1	0,5	-0,3	2,0

1/ Incluye Inicial y Sin nivel.

Fuente: Instituto Nacional de Estadística e Informática -Encuesta Permanente de Empleo.

Cuadro N° 19
Lima Metropolitana: Horas trabajadas por semana, sexo y grupos de edad
 Trimestre móvil: Mayo-Junio-Julio 06 - Mayo-Junio-Julio 17
 (Millones de horas persona trabajadas)

Año/ Trimestre móvil	Total	Sexo		Grupos de edad		
		Hombre	Mujer	De 14 a 24 años	De 25 a 44 años	De 45 y más años
2006						
May-Jun-Jul	181,7	107,8	74,0	36,5	101,8	43,4
2007						
May-Jun-Jul	191,3	113,5	77,8	41,3	104,1	45,9
2008						
May-Jun-Jul	193,4	115,1	78,3	40,4	107,3	45,6
2009						
May-Jun-Jul	193,4	115,5	77,9	37,2	108,0	48,1
2010						
May-Jun-Jul	207,7	121,4	86,3	39,5	114,5	53,6
2011						
May-Jun-Jul	211,8	125,5	86,4	41,6	116,8	53,5
2012						
May-Jun-Jul	213,5	126,3	87,1	41,6	118,1	53,7
2013						
Nov-Dic12-Ene13	209,1	123,8	85,2	41,4	116,2	51,4
Dic12-Ene-Feb13	210,0	125,0	85,0	43,2	115,5	51,4
Ene-Feb-Mar	211,5	124,5	87,0	43,4	115,7	52,4
Feb-Mar-Abr	217,9	127,4	90,5	43,4	119,7	54,8
Mar-Abr-May	217,6	127,6	90,0	42,1	120,3	55,2
Abr-May-Jun	217,1	127,9	89,2	40,2	121,1	55,8
May-Jun-Jul	218,0	129,0	89,0	40,6	121,1	56,2
Jun-Jul-Ago	214,4	125,9	88,5	39,0	120,5	54,9
Jul-Ago-Set	213,5	125,6	87,8	38,5	120,3	54,6
Ago-Set-Oct	213,9	126,8	87,2	39,0	120,6	54,4
Set-Oct-Nov	216,1	128,0	88,1	38,9	121,4	55,8
Oct-Nov-Dic	217,8	128,3	89,5	39,4	121,0	57,4
2014						
Nov-Dic13-Ene14	211,6	123,2	88,4	38,3	117,6	55,6
Dic13-Ene-Feb14	214,4	125,0	89,4	41,1	117,6	55,7
Ene-Feb-Mar	212,4	124,5	87,8	41,5	116,0	54,8
Feb-Mar-Abr	214,2	126,2	88,0	40,1	117,6	56,5
Mar-Abr-May	210,3	124,3	85,9	36,5	117,0	56,8
Abr-May-Jun	211,1	124,1	87,0	36,1	118,4	56,5
May-Jun-Jul	213,8	126,3	87,6	36,0	120,6	57,3
Jun-Jul-Ago	212,8	125,9	86,9	37,0	119,5	56,3
Jul-Ago-Set	212,8	126,3	86,5	36,8	119,9	56,1
Ago-Set-Oct	215,3	126,5	88,8	37,7	121,3	56,4
Set-Oct-Nov	220,7	128,9	91,8	38,6	124,3	57,8
Oct-Nov-Dic	220,4	128,1	92,3	37,9	124,7	57,9
2015						
Nov-Dic14-Ene15	215,8	126,1	89,7	38,9	121,4	55,5
Dic14-Ene-Feb15	216,6	125,7	90,9	40,2	121,0	55,4
Ene-Feb-Mar	217,7	126,4	91,3	41,4	120,5	55,8
Feb-Mar-Abr	218,3	126,0	92,2	40,7	121,4	56,2
Mar-Abr-May	214,3	124,5	89,8	38,1	120,7	55,5
Abr-May-Jun	213,8	124,0	89,8	36,8	120,6	56,3
May-Jun-Jul	214,7	125,4	89,3	37,0	120,5	57,3
Jun-Jul-Ago	213,5	124,4	89,1	37,2	118,8	57,5
Jul-Ago-Set	212,8	123,8	89,0	36,7	119,7	56,4
Ago-Set-Oct	215,0	124,4	90,6	37,6	120,2	57,3
Set-Oct-Nov	220,0	127,0	93,0	38,3	123,5	58,2
Oct-Nov-Dic	220,8	128,4	92,4	39,3	123,6	57,9
2016						
Nov-Dic15-Ene16	216,7	127,2	89,5	38,9	122,3	55,6
Dic15-Ene-Feb16	217,9	128,1	89,8	40,4	121,9	55,6
Ene-Feb-Mar	218,1	128,7	89,4	41,5	120,7	55,9
Feb-Mar-Abr	222,9	130,6	92,2	42,0	123,2	57,7
Mar-Abr-May	220,1	129,7	90,4	40,2	122,3	57,6
Abr-May-Jun	218,3	128,4	89,9	38,4	122,7	57,2
May-Jun-Jul	216,0	126,7	89,3	36,7	121,8	57,5
Jun-Jul-Ago	211,8	124,5	87,3	36,5	119,3	56,0
Jul-Ago-Set	210,7	123,4	87,3	37,0	118,6	55,1
Ago-Set-Oct	211,6	123,7	87,9	36,5	119,8	55,4
Set-Oct-Nov	214,8	125,2	89,6	36,9	121,3	56,5
Oct-Nov-Dic	216,8	126,7	90,1	37,1	122,4	57,3
2017						
Nov-Dic16-Ene17	215,2	126,4	88,8	39,1	119,8	56,3
Dic16-Ene-Feb17	215,8	126,5	89,3	40,1	120,0	55,7
Ene-Feb-Mar	216,3	126,5	89,8	40,6	119,4	56,3
Feb-Mar-Abr	216,4	126,1	90,4	39,5	119,9	56,9
Mar-Abr-May	214,7	125,2	89,5	37,4	120,1	57,3
Abr-May-Jun	213,7	124,5	89,2	37,4	119,4	56,9
May-Jun-Jul	214,5	125,0	89,6	37,5	119,5	57,5
Variación porcentual						
Respecto a similar Trim. del año anterior	-0,7	-1,4	0,3	2,0	-1,9	0,1

Fuente: Instituto Nacional de Estadística e Informática - Encuesta Permanente de Empleo.

Cuadro N° 20
Lima Metropolitana: Horas trabajadas por semana, por nivel de educación alcanzado
 Trimestre móvil: Mayo-Junio-Julio 06 - Mayo-Junio-Julio 17
 (Millones de horas persona trabajadas)

Año/ Trimestre móvil	Total	Nivel de educación			
		Primaria 1/	Secundaria	Sup. No Univers.	Sup. Univers.
2006					
May-Jun-Jul	181,7	23,1	95,6	31,9	31,2
2007					
May-Jun-Jul	191,3	23,0	101,7	34,7	31,8
2008					
May-Jun-Jul	193,4	21,7	99,8	36,3	35,6
2009					
May-Jun-Jul	193,4	21,4	101,4	33,5	37,0
2010					
May-Jun-Jul	207,7	23,4	112,3	35,5	36,5
2011					
May-Jun-Jul	211,8	22,3	113,4	36,7	39,4
2012					
May-Jun-Jul	213,5	20,7	110,8	39,6	42,3
2013					
Nov-Dic12-Ene13	209,1	20,6	108,2	37,3	42,9
Dic12-Ene-Feb13	210,0	20,7	110,7	36,2	42,4
Ene-Feb-Mar	211,5	21,0	112,1	36,0	42,4
Feb-Mar-Abr	217,9	21,6	115,0	36,7	44,5
Mar-Abr-May	217,6	21,1	115,2	37,8	43,5
Abr-May-Jun	217,1	21,0	113,8	38,3	44,0
May-Jun-Jul	218,0	20,6	114,5	39,3	43,5
Jun-Jul-Ago	214,4	19,8	109,8	40,3	44,5
Jul-Ago-Set	213,5	20,7	107,0	41,3	44,4
Ago-Set-Oct	213,9	21,1	106,4	42,5	43,8
Set-Oct-Nov	216,1	21,1	107,7	42,5	44,9
Oct-Nov-Dic	217,8	21,2	108,8	42,2	45,6
2014					
Nov-Dic13-Ene14	211,6	20,2	107,9	40,0	43,5
Dic13-Ene-Feb14	214,4	21,6	111,2	39,3	42,4
Ene-Feb-Mar	212,4	20,8	109,8	39,4	42,4
Feb-Mar-Abr	214,2	21,1	109,1	39,9	44,1
Mar-Abr-May	210,3	20,4	106,1	40,8	43,0
Abr-May-Jun	211,1	20,7	104,7	41,3	44,3
May-Jun-Jul	213,8	20,6	104,8	42,6	45,9
Jun-Jul-Ago	212,8	19,7	103,4	43,0	46,7
Jul-Ago-Set	212,8	19,3	103,2	43,7	46,6
Ago-Set-Oct	215,3	19,3	106,1	43,8	46,1
Set-Oct-Nov	220,7	20,0	108,8	44,1	47,7
Oct-Nov-Dic	220,4	19,7	110,2	42,9	47,6
2015					
Nov-Dic14-Ene15	215,8	19,3	107,7	42,9	45,8
Dic14-Ene-Feb15	216,6	18,3	109,2	43,2	45,9
Ene-Feb-Mar	217,7	17,9	108,3	45,3	46,2
Feb-Mar-Abr	218,3	17,3	109,4	44,6	46,9
Mar-Abr-May	214,3	18,0	107,4	43,8	45,1
Abr-May-Jun	213,8	18,5	108,9	42,0	44,3
May-Jun-Jul	214,7	18,6	108,6	41,6	46,0
Jun-Jul-Ago	213,5	18,1	108,8	40,5	46,1
Jul-Ago-Set	212,8	17,8	110,5	37,6	46,9
Ago-Set-Oct	215,0	18,8	111,5	36,5	48,1
Set-Oct-Nov	220,0	19,1	113,2	37,6	50,0
Oct-Nov-Dic	220,8	18,8	113,7	39,5	48,8
2016					
Nov-Dic15-Ene16	216,7	18,3	112,7	38,7	47,1
Dic15-Ene-Feb16	217,9	17,9	114,5	38,6	46,8
Ene-Feb-Mar	218,1	18,2	112,4	39,9	47,6
Feb-Mar-Abr	222,9	18,2	112,8	41,6	50,3
Mar-Abr-May	220,1	18,1	108,8	42,5	50,7
Abr-May-Jun	218,3	18,0	107,4	41,4	51,5
May-Jun-Jul	216,0	17,8	105,2	42,8	50,2
Jun-Jul-Ago	211,8	17,6	103,7	42,1	48,4
Jul-Ago-Set	210,7	17,9	102,6	42,4	47,8
Ago-Set-Oct	211,6	17,9	103,7	41,6	48,5
Set-Oct-Nov	214,8	18,4	104,7	40,6	51,0
Oct-Nov-Dic	216,8	18,7	106,8	40,9	50,4
2017					
Nov-Dic16-Ene17	215,2	18,5	108,5	39,4	48,8
Dic16-Ene-Feb17	215,8	18,2	109,2	40,3	48,1
Ene-Feb-Mar	216,3	18,5	109,3	39,1	49,3
Feb-Mar-Abr	216,4	18,0	108,9	40,6	48,9
Mar-Abr-May	214,7	17,5	108,3	40,7	48,3
Abr-May-Jun	213,7	17,4	106,9	40,9	48,5
May-Jun-Jul	214,5	17,1	106,6	40,7	50,2
Variación porcentual					
Respecto a similar Trim. del año anterior	-0,7	-4,2	1,4	-5,1	0,0

1/ Incluye Inicial y Sin nivel.

Fuente: Instituto Nacional de Estadística e Informática -Encuesta Permanente de Empleo.

Cuadro N° 21
Lima Metropolitana: Horas trabajadas por semana, por ramas de actividad y categoría de ocupación
 Trimestre móvil: Mayo-Junio-Julio 06 - Mayo-Junio-Julio 17
 (Millones de horas persona trabajadas)

Año/ Trimestre móvil	Ramas de Actividad					Categoría de Ocupación	
	Total 1/	Manufactura	Construcción	Comercio	Servicios	Independiente	Dependiente
2006							
May-Jun-Jul	181,7	30,3	9,6	45,2	94,3	61,1	112,9
2007							
May-Jun-Jul	191,3	34,4	10,5	44,7	98,8	67,3	115,3
2008							
May-Jun-Jul	193,4	33,2	13,1	44,0	99,7	66,1	120,5
2009							
May-Jun-Jul	193,4	31,5	11,5	42,9	105,2	63,7	121,7
2010							
May-Jun-Jul	207,7	35,3	14,4	46,7	108,4	76,1	123,2
2011							
May-Jun-Jul	211,8	36,8	15,0	45,6	111,8	74,0	130,2
2012							
May-Jun-Jul	213,5	36,4	15,0	46,4	112,4	70,1	136,0
2013							
Nov-Dic12-Ene13	209,1	34,8	14,7	46,0	110,3	70,2	131,2
Dic12-Ene-Feb13	210,0	34,4	14,5	46,0	112,2	71,3	130,4
Ene-Feb-Mar	211,5	34,0	14,5	46,8	113,7	73,1	129,1
Feb-Mar-Abr	217,9	34,4	15,7	46,6	118,2	75,4	134,0
Mar-Abr-May	217,6	33,7	15,6	47,3	118,1	76,0	133,3
Abr-May-Jun	217,1	34,5	15,7	47,0	116,9	76,8	132,0
May-Jun-Jul	218,0	34,9	14,9	46,8	118,3	76,3	132,7
Jun-Jul-Ago	214,4	34,3	14,6	46,7	115,7	75,0	130,9
Jul-Ago-Set	213,5	34,3	14,5	47,0	115,0	74,8	130,2
Ago-Set-Oct	213,9	35,6	14,5	46,9	114,7	76,5	129,5
Set-Oct-Nov	216,1	36,1	15,5	45,8	116,3	76,4	132,0
Oct-Nov-Dic	217,8	35,6	15,5	47,4	116,7	77,6	132,7
2014							
Nov-Dic13-Ene14	211,6	33,3	15,5	47,8	112,0	76,6	127,0
Dic13-Ene-Feb14	214,4	34,3	15,5	49,5	112,5	77,8	127,4
Ene-Feb-Mar	212,4	34,3	15,4	49,0	111,1	75,8	127,3
Feb-Mar-Abr	214,2	33,5	15,4	49,4	113,3	75,0	130,4
Mar-Abr-May	210,3	31,8	15,6	48,5	111,8	72,2	129,9
Abr-May-Jun	211,1	32,6	15,8	46,4	114,0	71,2	132,9
May-Jun-Jul	213,8	33,0	16,5	45,7	116,3	71,8	135,5
Jun-Jul-Ago	212,8	33,4	15,8	44,7	116,5	71,8	134,5
Jul-Ago-Set	212,8	32,4	15,6	45,0	117,0	72,3	133,3
Ago-Set-Oct	215,3	33,7	16,0	46,5	116,5	74,0	133,2
Set-Oct-Nov	220,7	35,5	15,7	46,8	120,0	74,2	138,5
Oct-Nov-Dic	220,4	35,3	15,7	48,4	118,3	75,5	136,9
2015							
Nov-Dic14-Ene15	215,8	34,0	15,9	48,2	115,1	74,7	133,1
Dic14-Ene-Feb15	216,6	33,6	16,0	50,8	113,7	76,8	130,9
Ene-Feb-Mar	217,7	33,7	16,3	50,9	114,8	76,9	132,0
Feb-Mar-Abr	218,3	34,1	16,0	49,3	116,6	75,7	134,1
Mar-Abr-May	214,3	31,8	16,4	48,9	115,0	76,1	130,3
Abr-May-Jun	213,8	31,7	16,4	48,1	115,5	76,1	130,0
May-Jun-Jul	214,7	32,4	16,5	47,3	116,3	74,9	132,2
Jun-Jul-Ago	213,5	32,9	16,0	44,9	117,7	73,5	132,8
Jul-Ago-Set	212,8	33,1	16,1	44,2	116,8	73,1	132,3
Ago-Set-Oct	215,0	32,9	15,7	45,1	118,5	74,1	134,0
Set-Oct-Nov	220,0	33,8	16,5	45,5	121,0	76,2	136,9
Oct-Nov-Dic	220,8	34,6	16,0	45,2	121,8	74,9	139,4
2016							
Nov-Dic15-Ene16	216,7	34,3	15,4	44,5	120,0	74,5	135,6
Dic15-Ene-Feb16	217,9	34,7	15,5	45,6	119,5	75,2	135,8
Ene-Feb-Mar	218,1	33,2	15,9	45,4	121,1	75,4	135,5
Feb-Mar-Abr	222,9	33,7	16,3	45,9	124,4	77,5	138,1
Mar-Abr-May	220,1	32,6	16,3	44,5	124,4	75,9	137,1
Abr-May-Jun	218,3	31,6	16,4	43,7	124,2	76,8	134,6
May-Jun-Jul	216,0	31,1	17,2	44,1	121,3	75,9	133,3
Jun-Jul-Ago	211,8	30,2	16,5	44,1	118,5	74,3	130,5
Jul-Ago-Set	210,7	30,2	16,5	44,1	117,3	74,4	129,0
Ago-Set-Oct	211,6	31,6	15,7	43,0	118,6	74,0	130,0
Set-Oct-Nov	214,8	32,2	15,8	43,0	120,9	74,8	132,7
Oct-Nov-Dic	216,8	31,9	15,6	43,3	122,7	75,7	134,3
2017							
Nov-Dic16-Ene17	215,2	30,5	15,6	44,0	121,8	73,6	134,7
Dic16-Ene-Feb17	215,8	30,9	14,9	45,0	121,4	74,4	134,3
Ene-Feb-Mar	216,3	30,6	14,4	47,4	121,0	74,2	134,3
Feb-Mar-Abr	216,4	30,6	14,3	47,8	121,3	74,9	134,2
Mar-Abr-May	214,7	29,2	15,1	47,8	120,4	74,9	133,2
Abr-May-Jun	213,7	29,7	15,4	45,9	120,4	74,5	133,3
May-Jun-Jul	214,5	29,7	15,7	45,6	121,2	76,5	132,0
Variación porcentual							
Respecto a similar Trim. del año anterior	-0,7	-4,3	-8,6	3,5	-0,1	0,8	-1,0

Nota: El total de la categoría de ocupación incluye a los trabajadores familiares no remunerados.

1/ Incluye el sector Otros que está constituido por las actividades extractivas como: Agricultura, Pesca y Minería.

Fuente: Instituto Nacional de Estadística e Informática - Encuesta Permanente de Empleo.

Cuadro Nº 22
Lima Metropolitana: Promedio de horas trabajadas por semana por sexo y grupos de edad
 Trimestre móvil: Mayo-Junio-Julio 06 - Mayo-Junio-Julio 17
 (Promedio de horas persona trabajadas)

Año/ Trimestre móvil	Total	Sexo		Grupos de edad		
		Hombre	Mujer	De 14 a 24 años	De 25 a 44 años	De 45 y más años
2006						
May-Jun-Jul	48,3	51,4	44,3	44,4	49,5	49,2
2007						
May-Jun-Jul	47,0	50,2	43,1	43,6	48,2	47,7
2008						
May-Jun-Jul	47,1	50,1	43,4	43,4	48,8	47,0
2009						
May-Jun-Jul	47,1	50,5	42,9	42,4	48,5	48,1
2010						
May-Jun-Jul	48,2	51,4	44,4	42,3	49,6	50,5
2011						
May-Jun-Jul	48,1	51,3	44,1	43,1	49,4	49,8
2012						
May-Jun-Jul	47,3	50,6	43,2	41,8	48,9	48,8
2013						
Nov-Dic12-Ene13	46,2	49,2	42,5	41,2	48,0	46,8
Dic12-Ene-Feb13	46,3	49,1	42,8	41,8	48,1	46,8
Ene-Feb-Mar	46,5	49,2	43,0	42,1	48,0	47,2
Feb-Mar-Abr	47,2	50,0	43,7	42,1	48,9	48,2
Mar-Abr-May	47,4	50,3	43,9	41,9	49,0	48,9
Abr-May-Jun	47,4	50,4	43,7	41,4	49,0	49,0
May-Jun-Jul	47,3	50,5	43,4	41,6	48,8	49,0
Jun-Jul-Ago	46,5	49,8	42,6	40,6	48,1	48,0
Jul-Ago-Set	46,4	49,8	42,2	40,5	47,9	47,8
Ago-Set-Oct	46,3	49,9	42,0	40,4	48,1	47,6
Set-Oct-Nov	46,6	50,2	42,2	40,6	48,2	47,9
Oct-Nov-Dic	46,8	50,3	42,5	40,8	48,3	48,3
2014						
Nov-Dic13-Ene14	46,0	48,9	42,6	40,2	47,5	47,8
Dic13-Ene-Feb14	46,2	48,9	42,9	40,9	47,8	47,5
Ene-Feb-Mar	45,7	48,3	42,5	40,3	47,3	47,0
Feb-Mar-Abr	46,0	49,0	42,2	40,2	47,4	47,8
Mar-Abr-May	45,6	48,7	41,7	38,9	47,0	48,0
Abr-May-Jun	45,7	48,7	42,0	39,0	47,1	47,9
May-Jun-Jul	46,3	49,4	42,4	39,6	47,7	48,4
Jun-Jul-Ago	45,9	49,2	41,7	39,9	47,2	47,7
Jul-Ago-Set	46,1	49,5	41,8	40,7	47,2	47,7
Ago-Set-Oct	46,2	49,6	42,1	40,7	47,7	47,3
Set-Oct-Nov	47,0	50,3	43,0	41,1	48,6	48,1
Oct-Nov-Dic	46,9	50,2	43,1	40,9	48,6	47,9
2015						
Nov-Dic14-Ene15	46,6	49,6	42,9	41,0	48,4	47,2
Dic14-Ene-Feb15	46,8	49,5	43,5	41,8	48,4	47,5
Ene-Feb-Mar	46,8	49,5	43,6	41,9	48,4	47,6
Feb-Mar-Abr	46,9	49,5	43,7	42,0	48,2	48,1
Mar-Abr-May	46,3	48,8	43,2	41,4	47,4	47,5
Abr-May-Jun	46,1	48,8	42,8	40,6	47,3	47,7
May-Jun-Jul	46,0	48,6	42,7	40,0	47,3	47,8
Jun-Jul-Ago	45,7	48,2	42,5	39,9	46,8	47,7
Jul-Ago-Set	45,5	48,0	42,5	39,5	46,9	47,3
Ago-Set-Oct	45,3	48,0	42,1	39,6	46,6	47,2
Set-Oct-Nov	45,9	48,6	42,6	39,4	47,4	47,7
Oct-Nov-Dic	45,8	48,6	42,4	39,8	47,4	47,4
2016						
Nov-Dic15-Ene16	45,6	48,3	42,2	40,1	47,3	46,3
Dic15-Ene-Feb16	45,8	48,5	42,4	41,0	47,4	46,2
Ene-Feb-Mar	45,8	48,6	42,3	41,4	47,2	46,5
Feb-Mar-Abr	46,4	49,3	42,7	41,8	47,6	47,6
Mar-Abr-May	46,2	49,3	42,4	41,1	47,6	47,5
Abr-May-Jun	46,0	49,1	42,1	40,2	47,4	47,4
May-Jun-Jul	45,7	48,7	42,0	39,5	47,2	47,1
Jun-Jul-Ago	44,7	47,8	41,0	39,1	46,1	46,1
Jul-Ago-Set	44,5	47,5	40,9	38,8	46,0	45,6
Ago-Set-Oct	44,2	47,3	40,6	38,2	46,0	45,2
Set-Oct-Nov	44,5	47,7	40,7	38,7	46,2	45,4
Oct-Nov-Dic	44,5	47,8	40,6	38,6	46,3	45,1
2017						
Nov-Dic16-Ene17	44,5	47,7	40,7	39,8	46,0	45,1
Dic16-Ene-Feb17	44,9	47,7	41,5	40,8	46,3	45,3
Ene-Feb-Mar	45,2	47,9	41,8	41,5	46,3	45,8
Feb-Mar-Abr	44,8	47,5	41,5	40,4	46,0	45,7
Mar-Abr-May	44,6	47,4	41,3	39,6	46,0	45,7
Abr-May-Jun	44,4	46,9	41,3	39,2	45,8	45,5
May-Jun-Jul	44,5	47,1	41,2	39,3	45,9	45,5
Variación absoluta						
Respecto a similar Trim. del año anterior	-1,2 +++	-1,6 +++	-0,8 +	-0,2	-1,3 +++	-1,6 +++

Fuente: Instituto Nacional de Estadística e Informática -Encuesta Permanente de Empleo.

Cuadro N° 23
Lima Metropolitana: Promedio de Horas trabajadas por semana por ramas de actividad y categoría de ocupación
 Trimestre móvil: Mayo-Junio-Julio 06 - Mayo-Junio-Julio 17
 (Promedio de horas persona trabajadas)

Año/ Trimestre móvil	Ramas de Actividad					Categoría de Ocupación								
	Total 1/	Manufactura	Construcción	Comercio	Servicios	Independiente	Dependiente							
2006														
May-Jun-Jul	48,3	48,5	44,2	51,5	47,3	49,8	48,3							
2007														
May-Jun-Jul	47,0	48,9	42,6	49,4	46,1	46,9	47,7							
2008														
May-Jun-Jul	47,1	48,8	45,1	48,4	46,4	48,0	47,4							
2009														
May-Jun-Jul	47,1	48,0	43,7	49,2	46,4	47,1	47,7							
2010														
May-Jun-Jul	48,2	50,0	44,9	49,8	47,5	50,3	47,8							
2011														
May-Jun-Jul	48,1	49,7	46,1	49,2	47,4	48,9	48,4							
2012														
May-Jun-Jul	47,3	49,0	47,4	48,4	46,3	48,8	47,2							
2013														
Nov-Dic12-Ene13	46,2	47,6	45,1	48,3	45,1	49,0	45,5							
Dic12-Ene-Feb13	46,3	47,8	44,4	48,0	45,5	49,3	45,6							
Ene-Feb-Mar	46,5	47,8	44,6	47,9	45,8	50,0	45,5							
Feb-Mar-Abr	47,2	48,3	45,8	48,5	46,6	50,3	46,4							
Mar-Abr-May	47,4	48,3	46,3	48,4	47,0	50,6	46,6							
Abr-May-Jun	47,4	47,7	46,3	49,1	46,8	50,1	46,7							
May-Jun-Jul	47,3	47,9	46,1	48,5	46,8	50,0	46,8							
Jun-Jul-Ago	46,5	47,8	45,3	47,6	45,9	49,2	45,9							
Jul-Ago-Set	46,4	48,0	45,2	47,7	45,5	49,4	45,5							
Ago-Set-Oct	46,3	48,1	45,3	47,6	45,4	49,7	45,4							
Set-Oct-Nov	46,6	47,4	45,9	48,3	45,8	49,6	45,8							
Oct-Nov-Dic	46,8	47,9	45,9	47,7	46,2	49,5	46,1							
2014														
Nov-Dic13-Ene14	46,0	46,6	44,7	47,7	45,4	49,2	45,1							
Dic13-Ene-Feb14	46,2	47,4	44,5	48,4	45,3	49,4	45,4							
Ene-Feb-Mar	45,7	46,8	43,6	48,0	44,7	49,0	44,9							
Feb-Mar-Abr	46,0	47,4	44,2	48,3	44,9	48,9	45,3							
Mar-Abr-May	45,6	47,0	43,4	47,8	44,6	48,7	44,8							
Abr-May-Jun	45,7	47,1	43,5	47,7	44,9	48,5	45,0							
May-Jun-Jul	46,3	47,3	45,0	47,9	45,5	48,5	45,7							
Jun-Jul-Ago	45,9	46,3	45,6	46,9	45,4	48,3	45,3							
Jul-Ago-Set	46,1	46,1	45,6	47,2	45,7	49,0	45,3							
Ago-Set-Oct	46,2	46,7	44,9	47,6	45,7	49,6	45,1							
Set-Oct-Nov	47,0	48,3	45,7	48,4	46,3	50,0	46,2							
Oct-Nov-Dic	46,9	48,4	45,9	49,4	45,7	50,0	46,1							
2015														
Nov-Dic14-Ene15	46,6	47,6	45,6	49,2	45,4	50,2	45,6							
Dic14-Ene-Feb15	46,8	47,2	45,3	50,0	45,6	51,2	45,3							
Ene-Feb-Mar	46,8	47,1	44,9	49,2	46,1	51,3	45,3							
Feb-Mar-Abr	46,9	47,7	44,8	49,3	45,9	50,9	45,5							
Mar-Abr-May	46,3	46,5	43,9	48,4	45,6	50,2	44,9							
Abr-May-Jun	46,1	46,4	44,2	48,2	45,4	49,5	44,9							
May-Jun-Jul	46,0	46,2	44,6	48,0	45,3	49,2	45,0							
Jun-Jul-Ago	45,7	46,6	43,7	48,3	44,7	49,3	44,5							
Jul-Ago-Set	45,5	46,9	43,8	48,3	44,4	49,2	44,4							
Ago-Set-Oct	45,3	46,7	43,4	47,6	44,3	48,8	44,3							
Set-Oct-Nov	45,9	47,7	45,2	47,5	44,8	48,7	45,1							
Oct-Nov-Dic	45,8	47,8	45,1	47,0	44,9	48,5	45,3							
2016														
Nov-Dic15-Ene16	45,6	47,3	44,5	46,8	44,8	48,2	45,0							
Dic15-Ene-Feb16	45,8	47,4	44,4	47,1	45,0	48,1	45,4							
Ene-Feb-Mar	45,8	46,8	44,4	47,2	45,3	48,3	45,3							
Feb-Mar-Abr	46,4	47,3	45,3	47,6	45,8	49,2	45,7							
Mar-Abr-May	46,2	47,0	45,0	47,7	45,7	49,2	45,4							
Abr-May-Jun	46,0	47,0	45,2	47,7	45,2	48,9	45,2							
May-Jun-Jul	45,7	46,9	45,0	47,4	44,9	48,4	45,0							
Jun-Jul-Ago	44,7	45,8	44,4	46,2	44,0	47,8	43,9							
Jul-Ago-Set	44,5	45,5	44,1	45,8	43,8	47,4	43,6							
Ago-Set-Oct	44,2	45,7	44,2	45,0	43,6	46,7	43,6							
Set-Oct-Nov	44,5	46,1	44,1	44,7	44,0	46,4	44,2							
Oct-Nov-Dic	44,5	45,5	44,0	44,7	44,1	46,4	44,2							
2017														
Nov-Dic16-Ene17	44,5	44,8	43,5	45,9	44,1	46,6	44,2							
Dic16-Ene-Feb17	44,9	45,5	44,1	46,4	44,3	47,1	44,6							
Ene-Feb-Mar	45,2	46,0	44,1	47,1	44,4	47,7	44,7							
Feb-Mar-Abr	44,8	45,5	43,5	46,8	44,0	47,4	44,3							
Mar-Abr-May	44,6	44,7	43,6	47,0	43,9	47,2	44,0							
Abr-May-Jun	44,4	44,8	43,4	46,5	43,6	46,6	43,8							
May-Jun-Jul	44,5	45,8	43,5	45,7	43,8	46,7	43,9							
Variación absoluta														
Respecto a similar Trím. del año anterior	-1,2	+++	-1,1	+	-1,5	++	-1,7	+++	-1,1	+++	-1,7	+++	-1,1	+++

Nota: El total de la categoría de ocupación incluye a los trabajadores familiares no remunerados.

1/ Incluye el sector Otros que está constituido por las actividades extractivas como: Agricultura, Pesca y Minería.

Fuente: Instituto Nacional de Estadística e Informática -Encuesta Permanente de Empleo.

Cuadro N° 24
Lima Metropolitana: Población adecuadamente empleada por sexo y grupos de edad
 Trimestre móvil: Mayo-Junio-Julio 06 - Mayo-Junio-Julio 17
 (Miles de personas)

Año/ Trimestre móvil	Total	Sexo		Grupos de edad		
		Hombre	Mujer	De 14 a 24 años	De 25 a 44 años	De 45 y más años
2006						
May-Jun-Jul	1 543,1	1 038,9	504,2	188,5	969,2	385,4
2007						
May-Jun-Jul	1 738,9	1 183,3	555,7	242,8	1 061,0	435,1
2008						
May-Jun-Jul	1 933,7	1 301,2	632,5	270,5	1 177,0	486,1
2009						
May-Jun-Jul	2 113,8	1 436,9	676,9	264,3	1 315,0	534,5
2010						
May-Jun-Jul	2 350,7	1 605,0	745,6	315,9	1 449,8	585,0
2011						
May-Jun-Jul	2 522,5	1 713,6	808,9	348,2	1 536,1	638,2
2012						
May-Jun-Jul	2 628,2	1 753,1	875,1	401,6	1 575,6	651,0
2013						
Nov-Dic12-Ene13	2 725,8	1 811,9	913,9	420,1	1 635,9	669,9
Dic12-Ene-Feb13	2 725,9	1 829,5	896,3	435,7	1 622,8	667,3
Ene-Feb-Mar	2 742,5	1 836,7	905,8	433,2	1 639,0	670,3
Feb-Mar-Abr	2 836,0	1 881,9	954,1	454,0	1 685,0	697,0
Mar-Abr-May	2 835,0	1 890,9	944,1	441,0	1 697,4	696,6
Abr-May-Jun	2 825,0	1 873,9	951,1	419,0	1 706,1	699,9
May-Jun-Jul	2 864,7	1 909,1	955,6	417,2	1 728,4	719,1
Jun-Jul-Ago	2 856,8	1 880,3	976,5	399,6	1 750,1	707,2
Jul-Ago-Set	2 864,1	1 885,5	978,5	403,5	1 753,1	707,5
Ago-Set-Oct	2 867,4	1 903,3	964,0	413,2	1 759,4	694,7
Set-Oct-Nov	2 928,1	1 936,2	991,9	431,0	1 778,7	718,3
Oct-Nov-Dic	2 951,3	1 944,8	1 006,6	430,9	1 775,8	744,7
2014						
Nov-Dic13-Ene14	2 879,9	1 875,1	1 004,8	409,1	1 749,7	721,1
Dic13-Ene-Feb14	2 897,4	1 896,6	1 000,9	409,8	1 756,7	730,9
Ene-Feb-Mar	2 893,7	1 906,6	987,1	412,7	1 752,7	728,2
Feb-Mar-Abr	2 901,5	1 921,0	980,5	408,2	1 749,5	743,8
Mar-Abr-May	2 854,2	1 898,1	956,1	391,2	1 726,0	737,1
Abr-May-Jun	2 927,4	1 918,1	1 009,3	411,6	1 766,4	749,3
May-Jun-Jul	3 041,5	1 978,1	1 063,4	420,5	1 844,4	776,7
Jun-Jul-Ago	3 057,7	1 982,8	1 074,9	441,4	1 835,7	780,7
Jul-Ago-Set	3 048,6	1 985,1	1 063,4	436,3	1 842,3	770,0
Ago-Set-Oct	3 030,2	1 965,6	1 064,6	441,6	1 822,4	766,2
Set-Oct-Nov	3 127,3	2 020,7	1 106,6	451,9	1 884,3	791,1
Oct-Nov-Dic	3 111,0	2 004,0	1 107,1	438,7	1 877,2	795,1
2015						
Nov-Dic14-Ene15	3 070,0	1 981,1	1 089,0	435,9	1 851,1	783,1
Dic14-Ene-Feb15	3 004,7	1 944,4	1 060,3	417,6	1 822,2	764,9
Ene-Feb-Mar	2 992,4	1 953,4	1 039,0	426,4	1 795,5	770,6
Feb-Mar-Abr	2 968,8	1 939,2	1 029,6	426,2	1 781,5	761,1
Mar-Abr-May	2 969,5	1 942,7	1 026,8	429,6	1 781,8	758,1
Abr-May-Jun	2 996,5	1 958,3	1 038,2	415,3	1 815,5	765,8
May-Jun-Jul	3 042,4	2 004,0	1 038,5	411,8	1 836,2	794,5
Jun-Jul-Ago	3 077,7	2 009,0	1 068,7	416,6	1 846,6	814,4
Jul-Ago-Set	3 058,9	1 996,8	1 062,1	394,5	1 853,0	811,4
Ago-Set-Oct	3 099,5	2 015,5	1 084,0	398,2	1 880,9	820,4
Set-Oct-Nov	3 127,8	2 034,0	1 093,8	403,2	1 899,1	825,5
Oct-Nov-Dic	3 139,7	2 045,2	1 094,6	428,7	1 900,4	810,7
2016						
Nov-Dic15-Ene16	3 101,9	2 023,4	1 078,5	431,5	1 885,9	784,6
Dic15-Ene-Feb16	3 101,2	2 022,8	1 078,4	440,3	1 874,1	786,7
Ene-Feb-Mar	3 119,1	2 013,1	1 106,0	458,3	1 863,0	797,9
Feb-Mar-Abr	3 162,1	2 027,2	1 135,0	469,2	1 884,9	808,0
Mar-Abr-May	3 096,7	2 018,8	1 077,9	446,3	1 855,8	794,6
Abr-May-Jun	3 082,1	2 004,3	1 077,8	421,5	1 871,5	789,1
May-Jun-Jul	3 068,7	1 994,5	1 074,2	401,0	1 864,7	803,0
Jun-Jul-Ago	3 080,8	1 970,9	1 109,9	394,3	1 881,5	805,0
Jul-Ago-Set	3 064,1	1 969,2	1 094,9	401,3	1 871,8	791,0
Ago-Set-Oct	3 101,5	1 994,1	1 107,4	401,1	1 896,3	804,0
Set-Oct-Nov	3 140,4	2 020,2	1 120,2	424,0	1 912,3	804,1
Oct-Nov-Dic	3 142,8	2 037,9	1 104,9	414,6	1 918,4	809,9
2017						
Nov-Dic16-Ene17	3 105,5	2 018,3	1 087,2	433,9	1 886,2	785,4
Dic16-Ene-Feb17	3 101,5	2 012,4	1 089,1	436,0	1 883,3	782,3
Ene-Feb-Mar	3 103,0	2 000,4	1 102,5	443,0	1 865,1	794,9
Feb-Mar-Abr	3 064,0	1 965,9	1 098,1	435,5	1 834,6	793,9
Mar-Abr-May	3 041,3	1 960,1	1 081,3	436,6	1 815,2	789,5
Abr-May-Jun	3 057,8	1 953,4	1 104,5	449,4	1 821,8	786,7
May-Jun-Jul	3 093,6	1 989,4	1 104,2	440,8	1 855,0	797,9
Variación porcentual						
Respecto a similar Trim. del año anterior	0,8	-0,3	2,8	9,9	-0,5	-0,6

Fuente: Instituto Nacional de Estadística e Informática -Encuesta Permanente de Empleo.

Cuadro N° 25
Lima Metropolitana: Población adecuadamente empleada por nivel de educación alcanzado
 Trimestre móvil: Mayo-Junio-Julio 06 - Mayo-Junio-Julio 17
 (Miles de personas)

Año/ Trimestre móvil	Total	Nivel de educación			
		Primaria 1/	Secundaria	Superior No Univers.	Superior Univers.
2006					
May-Jun-Jul	1 543,1	96,5	642,0	328,8	475,8
2007					
May-Jun-Jul	1 738,9	112,4	772,7	375,7	478,1
2008					
May-Jun-Jul	1 933,7	137,9	794,3	418,3	583,2
2009					
May-Jun-Jul	2 113,8	149,4	920,6	430,6	613,2
2010					
May-Jun-Jul	2 350,7	169,0	1 116,5	469,4	595,9
2011					
May-Jun-Jul	2 522,5	172,4	1 181,5	490,9	677,7
2012					
May-Jun-Jul	2 628,2	158,8	1 199,0	528,1	742,3
2013					
Nov-Dic12-Ene13	2 725,8	184,3	1 239,4	532,4	769,6
Dic12-Ene-Feb13	2 725,9	192,1	1 254,5	526,7	752,7
Ene-Feb-Mar	2 742,5	189,0	1 261,8	534,7	757,1
Feb-Mar-Abr	2 836,0	191,4	1 315,4	541,9	787,3
Mar-Abr-May	2 835,0	188,1	1 325,0	553,6	768,2
Abr-May-Jun	2 825,0	184,0	1 318,1	551,1	771,7
May-Jun-Jul	2 864,7	183,9	1 345,7	564,9	770,3
Jun-Jul-Ago	2 856,8	174,4	1 311,5	583,7	787,3
Jul-Ago-Set	2 864,1	192,9	1 287,5	606,2	777,5
Ago-Set-Oct	2 867,4	194,1	1 281,7	623,1	768,6
Set-Oct-Nov	2 928,1	197,1	1 319,6	624,3	787,1
Oct-Nov-Dic	2 951,3	192,3	1 351,7	609,0	798,4
2014					
Nov-Dic13-Ene14	2 879,9	182,0	1 342,3	582,0	773,6
Dic13-Ene-Feb14	2 897,4	202,9	1 356,3	574,3	763,9
Ene-Feb-Mar	2 893,7	197,6	1 325,5	593,6	777,0
Feb-Mar-Abr	2 901,5	201,3	1 310,6	597,5	792,1
Mar-Abr-May	2 854,2	190,5	1 288,1	608,5	767,2
Abr-May-Jun	2 927,4	196,2	1 312,0	614,7	804,4
May-Jun-Jul	3 041,5	201,4	1 342,5	645,5	852,2
Jun-Jul-Ago	3 057,7	198,0	1 329,7	651,2	878,9
Jul-Ago-Set	3 048,6	197,9	1 314,1	659,2	877,4
Ago-Set-Oct	3 030,2	201,8	1 314,9	648,1	865,4
Set-Oct-Nov	3 127,3	210,4	1 358,1	672,6	886,2
Oct-Nov-Dic	3 111,0	203,7	1 368,2	657,3	881,9
2015					
Nov-Dic14-Ene15	3 070,0	194,8	1 350,6	669,4	855,3
Dic14-Ene-Feb15	3 004,7	179,4	1 323,6	652,6	849,1
Ene-Feb-Mar	2 992,4	169,1	1 309,0	668,9	845,4
Feb-Mar-Abr	2 968,8	161,6	1 322,9	652,6	831,6
Mar-Abr-May	2 969,5	164,5	1 351,5	647,8	805,7
Abr-May-Jun	2 996,5	174,6	1 387,7	639,7	794,6
May-Jun-Jul	3 042,4	182,5	1 381,5	641,1	837,4
Jun-Jul-Ago	3 077,7	185,3	1 394,5	641,6	856,3
Jul-Ago-Set	3 058,9	187,3	1 393,8	597,9	879,9
Ago-Set-Oct	3 099,5	195,9	1 414,9	579,7	909,0
Set-Oct-Nov	3 127,8	197,9	1 415,9	587,2	926,8
Oct-Nov-Dic	3 139,7	189,6	1 427,3	622,0	900,8
2016					
Nov-Dic15-Ene16	3 101,9	186,9	1 429,7	602,4	882,9
Dic15-Ene-Feb16	3 101,2	181,3	1 433,1	597,6	889,2
Ene-Feb-Mar	3 119,1	186,0	1 418,1	601,4	913,6
Feb-Mar-Abr	3 162,1	185,1	1 398,6	627,5	950,8
Mar-Abr-May	3 096,7	178,5	1 353,2	629,1	935,9
Abr-May-Jun	3 082,1	177,8	1 338,8	618,6	946,9
May-Jun-Jul	3 068,7	173,6	1 318,0	653,7	923,4
Jun-Jul-Ago	3 080,8	176,2	1 290,5	655,4	958,7
Jul-Ago-Set	3 064,1	179,3	1 277,7	664,9	942,3
Ago-Set-Oct	3 101,5	185,8	1 322,8	640,3	952,6
Set-Oct-Nov	3 140,4	195,7	1 357,3	631,9	955,4
Oct-Nov-Dic	3 142,8	196,7	1 371,1	631,2	943,8
2017					
Nov-Dic16-Ene17	3 105,5	181,4	1 369,0	622,9	932,2
Dic16-Ene-Feb17	3 101,5	170,9	1 379,7	631,3	919,5
Ene-Feb-Mar	3 103,0	178,8	1 361,9	618,7	943,5
Feb-Mar-Abr	3 064,0	170,7	1 341,3	634,2	917,8
Mar-Abr-May	3 041,3	173,2	1 341,2	635,1	891,7
Abr-May-Jun	3 057,8	172,6	1 339,0	640,1	906,1
May-Jun-Jul	3 093,6	178,8	1 352,7	630,1	932,1
Variación porcentual					
Respecto a similar Trím. del año anterior	0,8	3,0	2,6	-3,6	0,9

1/ Incluye Inicial y Sin nivel.

Fuente: Instituto Nacional de Estadística e Informática -Encuesta Permanente de Empleo.

Cuadro N° 26
Lima Metropolitana: Población adecuadamente empleada por ramas de actividad
 Trimestre móvil: Mayo-Junio-Julio 06 - Mayo-Junio-Julio 17
 (Miles de personas)

Año/ Trimestre móvil	Total 1/	Ramas de Actividad			
		Manufactura	Construcción	Comercio	Servicios
2006					
May-Jun-Jul	1 543,1	261,8	104,5	230,9	925,6
2007					
May-Jun-Jul	1 738,9	323,1	125,8	260,4	1 003,5
2008					
May-Jun-Jul	1 933,7	307,5	167,1	297,8	1 129,1
2009					
May-Jun-Jul	2 113,8	344,9	183,6	302,8	1 260,4
2010					
May-Jun-Jul	2 350,7	416,1	240,8	367,0	1 289,2
2011					
May-Jun-Jul	2 522,5	450,3	251,0	373,9	1 412,3
2012					
May-Jun-Jul	2 628,2	436,6	252,9	408,0	1 486,8
2013					
Nov-Dic12-Ene13	2 725,8	451,0	249,7	446,9	1 534,8
Dic12-Ene-Feb13	2 725,9	443,5	248,8	445,3	1 550,7
Ene-Feb-Mar	2 742,5	451,7	247,0	441,2	1 569,5
Feb-Mar-Abr	2 836,0	441,6	264,4	438,3	1 650,4
Mar-Abr-May	2 835,0	443,1	261,8	457,2	1 629,2
Abr-May-Jun	2 825,0	448,8	268,2	448,3	1 615,8
May-Jun-Jul	2 864,7	459,2	262,7	450,0	1 649,5
Jun-Jul-Ago	2 856,8	466,2	263,8	444,1	1 641,9
Jul-Ago-Set	2 864,1	474,6	265,0	461,7	1 627,3
Ago-Set-Oct	2 867,4	498,9	267,6	453,8	1 617,4
Set-Oct-Nov	2 928,1	503,0	282,2	457,7	1 652,2
Oct-Nov-Dic	2 951,3	498,3	278,0	480,0	1 658,8
2014					
Nov-Dic13-Ene14	2 879,9	474,3	281,3	489,2	1 595,4
Dic13-Ene-Feb14	2 897,4	487,4	279,6	501,0	1 596,5
Ene-Feb-Mar	2 893,7	488,0	282,5	497,9	1 588,9
Feb-Mar-Abr	2 901,5	471,4	281,2	492,4	1 619,0
Mar-Abr-May	2 854,2	452,6	287,1	475,6	1 597,3
Abr-May-Jun	2 927,4	480,7	290,6	458,6	1 659,7
May-Jun-Jul	3 041,5	497,5	302,8	474,7	1 731,6
Jun-Jul-Ago	3 057,7	513,4	287,4	469,5	1 751,2
Jul-Ago-Set	3 048,6	495,2	291,5	465,4	1 757,8
Ago-Set-Oct	3 030,2	513,9	299,9	466,2	1 710,9
Set-Oct-Nov	3 127,3	535,3	301,4	483,8	1 765,1
Oct-Nov-Dic	3 111,0	528,9	297,5	505,0	1 735,5
2015					
Nov-Dic14-Ene15	3 070,0	508,9	297,0	502,1	1 721,1
Dic14-Ene-Feb15	3 004,7	480,4	289,6	508,8	1 687,1
Ene-Feb-Mar	2 992,4	475,7	291,3	503,2	1 691,5
Feb-Mar-Abr	2 968,8	474,7	288,7	491,2	1 681,6
Mar-Abr-May	2 969,5	459,0	298,9	505,1	1 675,5
Abr-May-Jun	2 996,5	454,9	306,7	508,4	1 699,0
May-Jun-Jul	3 042,4	459,2	312,8	507,7	1 728,5
Jun-Jul-Ago	3 077,7	467,9	315,2	478,5	1 784,0
Jul-Ago-Set	3 058,9	468,4	313,1	462,3	1 775,7
Ago-Set-Oct	3 099,5	471,1	305,2	464,2	1 818,4
Set-Oct-Nov	3 127,8	468,0	305,3	466,6	1 843,1
Oct-Nov-Dic	3 139,7	484,4	290,1	462,2	1 853,9
2016					
Nov-Dic15-Ene16	3 101,9	483,3	277,1	465,3	1 835,5
Dic15-Ene-Feb16	3 101,2	496,5	284,6	482,7	1 799,0
Ene-Feb-Mar	3 119,1	463,3	300,2	489,9	1 831,4
Feb-Mar-Abr	3 162,1	469,3	310,2	479,6	1 867,6
Mar-Abr-May	3 096,7	451,3	309,2	461,0	1 841,1
Abr-May-Jun	3 082,1	456,6	308,4	453,0	1 827,9
May-Jun-Jul	3 068,7	450,2	313,4	468,1	1 800,8
Jun-Jul-Ago	3 080,8	439,5	300,4	464,2	1 836,6
Jul-Ago-Set	3 064,1	437,9	303,8	464,8	1 814,7
Ago-Set-Oct	3 101,5	464,3	299,9	456,3	1 838,8
Set-Oct-Nov	3 140,4	474,0	298,1	469,6	1 852,6
Oct-Nov-Dic	3 142,8	464,5	289,7	464,2	1 875,4
2017					
Nov-Dic16-Ene17	3 105,5	447,1	281,0	466,4	1 861,0
Dic16-Ene-Feb17	3 101,5	461,4	269,1	463,3	1 853,1
Ene-Feb-Mar	3 103,0	453,9	261,8	476,8	1 866,0
Feb-Mar-Abr	3 064,0	438,5	261,6	469,6	1 856,1
Mar-Abr-May	3 041,3	417,2	282,6	474,5	1 835,0
Abr-May-Jun	3 057,8	438,5	283,2	465,3	1 838,2
May-Jun-Jul	3 093,6	441,4	291,5	472,7	1 851,0
Variación porcentual					
Respecto a similar Trim. del año anterior	0,8	-2,0	-7,0	1,0	2,8

1/ El total incluye otras actividades extractivas como: Agricultura, Pesca y Minería.

Fuente: Instituto Nacional de Estadística e Informática -Encuesta Permanente de Empleo.

Cuadro N° 27

Lima Metropolitana: Población adecuadamente empleada por categoría de ocupación y tamaño de empresa

Trimestre móvil: Mayo-Junio-Julio 06- Mayo-Junio-Julio 17

(Miles de personas)

Año/ Trimestre móvil	Total	Categoría de Ocupación		Tamaño de Empresa (Número de Trabajadores)			
		Independiente	Dependiente	De 1 a 10	De 11 a 50	De 51 y más	
2006							
May-Jun-Jul	1 543,1	402,9	1 140,2	710,5	191,0	641,7	
2007							
May-Jun-Jul	1 738,9	511,6	1 227,3	827,4	218,3	693,2	
2008							
May-Jun-Jul	1 933,7	552,4	1 381,3	886,7	250,3	796,7	
2009							
May-Jun-Jul	2 113,8	598,5	1 515,3	1 012,9	225,9	875,0	
2010							
May-Jun-Jul	2 350,7	763,9	1 586,8	1 210,2	300,6	839,9	
2011							
May-Jun-Jul	2 522,5	797,7	1 724,7	1 273,5	301,3	947,7	
2012							
May-Jun-Jul	2 628,2	749,0	1 879,2	1 282,4	302,8	1 043,0	
2013							
Nov-Dic12-Ene13	2 725,8	811,9	1 913,9	1 359,5	327,2	1 039,1	
Dic12-Ene-Feb13	2 725,9	800,6	1 925,3	1 380,1	323,4	1 022,4	
Ene-Feb-Mar	2 742,5	808,0	1 934,6	1 375,1	327,4	1 040,1	
Feb-Mar-Abr	2 836,0	840,1	1 996,0	1 417,0	327,5	1 091,5	
Mar-Abr-May	2 835,0	871,7	1 963,3	1 416,5	321,4	1 097,1	
Abr-May-Jun	2 825,0	886,3	1 938,7	1 410,9	306,5	1 107,6	
May-Jun-Jul	2 864,7	893,3	1 971,4	1 430,6	320,6	1 113,5	
Jun-Jul-Ago	2 856,8	871,3	1 985,6	1 398,3	324,9	1 133,6	
Jul-Ago-Set	2 864,1	874,0	1 990,1	1 410,2	320,8	1 133,1	
Ago-Set-Oct	2 867,4	891,4	1 976,0	1 413,3	332,2	1 121,8	
Set-Oct-Nov	2 928,1	898,5	2 029,6	1 432,5	343,4	1 152,2	
Oct-Nov-Dic	2 951,3	915,2	2 036,2	1 447,2	356,3	1 147,8	
2014							
Nov-Dic13-Ene14	2 879,9	910,9	1 968,9	1 427,1	334,0	1 118,8	
Dic13-Ene-Feb14	2 897,4	917,7	1 979,7	1 442,3	343,1	1 112,0	
Ene-Feb-Mar	2 893,7	897,6	1 996,1	1 437,8	345,9	1 110,0	
Feb-Mar-Abr	2 901,5	881,9	2 019,6	1 428,8	357,7	1 115,0	
Mar-Abr-May	2 854,2	857,6	1 996,6	1 411,5	354,7	1 088,1	
Abr-May-Jun	2 927,4	863,8	2 063,6	1 441,7	348,5	1 137,1	
May-Jun-Jul	3 041,5	888,1	2 153,5	1 487,1	355,8	1 198,7	
Jun-Jul-Ago	3 057,7	886,5	2 171,2	1 508,9	356,5	1 192,4	
Jul-Ago-Set	3 048,6	881,1	2 167,5	1 501,8	361,0	1 185,8	
Ago-Set-Oct	3 030,2	899,5	2 130,6	1 534,9	338,9	1 156,4	
Set-Oct-Nov	3 127,3	918,0	2 209,4	1 562,2	346,0	1 219,1	
Oct-Nov-Dic	3 111,0	928,7	2 182,4	1 574,9	342,1	1 194,1	
2015							
Nov-Dic14-Ene15	3 070,0	933,4	2 136,6	1 553,7	339,7	1 176,6	
Dic14-Ene-Feb15	3 004,7	944,3	2 060,4	1 541,7	323,5	1 139,5	
Ene-Feb-Mar	2 992,4	940,9	2 051,6	1 519,7	331,2	1 141,6	
Feb-Mar-Abr	2 968,8	912,4	2 056,3	1 500,7	338,6	1 129,5	
Mar-Abr-May	2 969,5	938,3	2 031,2	1 521,1	333,3	1 115,2	
Abr-May-Jun	2 996,5	945,9	2 050,7	1 532,2	346,5	1 117,8	
May-Jun-Jul	3 042,4	940,8	2 101,6	1 522,6	359,1	1 160,7	
Jun-Jul-Ago	3 077,7	939,7	2 137,9	1 524,5	377,5	1 175,7	
Jul-Ago-Set	3 058,9	961,7	2 097,2	1 525,8	364,4	1 168,7	
Ago-Set-Oct	3 099,5	981,6	2 117,9	1 570,3	362,6	1 166,6	
Set-Oct-Nov	3 127,8	996,7	2 131,2	1 591,3	353,0	1 183,5	
Oct-Nov-Dic	3 139,7	965,4	2 174,3	1 578,2	359,2	1 202,2	
2016							
Nov-Dic15-Ene16	3 101,9	950,0	2 151,9	1 567,2	355,2	1 179,6	
Dic15-Ene-Feb16	3 101,2	940,2	2 161,0	1 582,6	339,5	1 179,1	
Ene-Feb-Mar	3 119,1	941,0	2 178,1	1 586,0	347,5	1 185,6	
Feb-Mar-Abr	3 162,1	965,8	2 196,4	1 605,1	356,2	1 200,9	
Mar-Abr-May	3 096,7	958,0	2 138,7	1 542,7	363,1	1 190,9	
Abr-May-Jun	3 082,1	977,0	2 105,1	1 549,0	352,2	1 180,9	
May-Jun-Jul	3 068,7	973,6	2 095,2	1 516,1	357,9	1 194,7	
Jun-Jul-Ago	3 080,8	963,4	2 117,4	1 503,3	373,3	1 204,2	
Jul-Ago-Set	3 064,1	974,1	2 090,0	1 502,2	365,3	1 196,6	
Ago-Set-Oct	3 101,5	981,2	2 120,2	1 545,4	348,1	1 207,9	
Set-Oct-Nov	3 140,4	980,8	2 159,6	1 574,8	353,7	1 211,9	
Oct-Nov-Dic	3 142,8	970,9	2 171,9	1 578,8	365,1	1 199,0	
2017							
Nov-Dic16-Ene17	3 105,5	924,8	2 180,6	1 555,4	369,1	1 180,9	
Dic16-Ene-Feb17	3 101,5	932,3	2 169,2	1 570,5	367,5	1 163,6	
Ene-Feb-Mar	3 103,0	922,5	2 180,5	1 579,2	366,3	1 157,5	
Feb-Mar-Abr	3 064,0	919,2	2 144,8	1 570,1	359,1	1 134,8	
Mar-Abr-May	3 041,3	920,8	2 120,5	1 563,9	361,4	1 116,1	
Abr-May-Jun	3 057,8	928,1	2 129,7	1 553,2	351,9	1 152,8	
May-Jun-Jul	3 093,6	970,0	2 123,7	1 582,6	346,8	1 164,3	
		Variación porcentual					
Respecto a similar Trim. del año anterior	0,8	-0,4	1,4	4,4	-3,1	-2,6	

Fuente: Instituto Nacional de Estadística e Informática -Encuesta Permanente de Empleo.

Cuadro N° 28
Lima Metropolitana: Población subempleada por horas (subempleo visible)
 Trimestre móvil: Mayo-Junio-Julio 06 - Mayo-Junio-Julio 17

Año/ Trimestre móvil	Población subempleada visible (Miles de personas)	Tasa de subempleo visible (%)
2006		
May-Jun-Jul	644,3	15,7
2007		
May-Jun-Jul	713,2	16,1
2008		
May-Jun-Jul	622,4	13,9
2009		
May-Jun-Jul	622,1	13,9
2010		
May-Jun-Jul	607,5	13,1
2011		
May-Jun-Jul	550,0	11,6
2012		
May-Jun-Jul	542,3	11,3
2013		
Nov-Dic12-Ene13	556,6	11,5
Dic12-Ene-Feb13	548,0	11,3
Ene-Feb-Mar	551,2	11,3
Feb-Mar-Abr	508,8	10,4
Mar-Abr-May	506,3	10,4
Abr-May-Jun	512,5	10,5
May-Jun-Jul	502,3	10,2
Jun-Jul-Ago	540,8	11,1
Jul-Ago-Set	562,2	11,5
Ago-Set-Oct	560,2	11,4
Set-Oct-Nov	539,3	11,0
Oct-Nov-Dic	520,2	10,5
2014		
Nov-Dic13-Ene14	573,4	11,7
Dic13-Ene-Feb14	567,5	11,4
Ene-Feb-Mar	561,4	11,2
Feb-Mar-Abr	556,3	11,2
Mar-Abr-May	572,2	11,7
Abr-May-Jun	563,7	11,5
May-Jun-Jul	501,4	10,2
Jun-Jul-Ago	508,8	10,3
Jul-Ago-Set	486,8	9,9
Ago-Set-Oct	494,1	10,0
Set-Oct-Nov	445,4	9,0
Oct-Nov-Dic	486,1	9,8
2015		
Nov-Dic14-Ene15	482,7	9,8
Dic14-Ene-Feb15	484,1	9,7
Ene-Feb-Mar	464,3	9,3
Feb-Mar-Abr	509,2	10,2
Mar-Abr-May	516,2	10,4
Abr-May-Jun	513,5	10,3
May-Jun-Jul	461,1	9,2
Jun-Jul-Ago	444,4	8,9
Jul-Ago-Set	452,0	9,0
Ago-Set-Oct	474,8	9,4
Set-Oct-Nov	511,7	10,1
Oct-Nov-Dic	521,2	10,2
2016		
Nov-Dic15-Ene16	556,9	10,9
Dic15-Ene-Feb16	548,0	10,7
Ene-Feb-Mar	529,7	10,3
Feb-Mar-Abr	466,6	9,0
Mar-Abr-May	463,9	9,0
Abr-May-Jun	485,1	9,5
May-Jun-Jul	513,1	10,1
Jun-Jul-Ago	533,3	10,5
Jul-Ago-Set	564,8	11,1
Ago-Set-Oct	572,0	11,2
Set-Oct-Nov	583,3	11,4
Oct-Nov-Dic	588,1	11,3
2017		
Nov-Dic16-Ene17	579,2	11,1
Dic16-Ene-Feb17	542,5	10,4
Ene-Feb-Mar	497,2	9,6
Feb-Mar-Abr	538,7	10,4
Mar-Abr-May	546,4	10,6
Abr-May-Jun	537,2	10,4
May-Jun-Jul	545,0	10,5
Variación porcentual		
Respecto a similar Trim. del año anterior	6,2	0,4 a/

Nota: Se considera como población subempleada visible a aquella que trabaja menos de 35 horas semanales, deseando trabajar más horas.

a/ Variación absoluta en puntos porcentuales.

Fuente: Instituto Nacional de Estadística e Informática -Encuesta Permanente de Empleo.

Cuadro N° 29

Lima Metropolitana: Población subempleada por horas (subempleo visible) por sexo y grupos de edad

Trimestre móvil: Mayo-Junio-Julio 06 - Mayo-Junio-Julio 17

(Miles de personas)

Año/ Trimestre móvil	Total	Sexo		Grupos de edad		
		Hombre	Mujer	De 14 a 24 años	De 25 a 44 años	De 45 y más años
2006						
May-Jun-Jul	644,6	283,6	361,0	151,1	332,0	161,5
2007						
May-Jun-Jul	715,5	318,3	397,3	178,8	359,8	176,9
2008						
May-Jun-Jul	604,9	271,5	333,4	169,6	281,0	154,2
2009						
May-Jun-Jul	657,9	285,5	372,4	158,6	340,8	158,5
2010						
May-Jun-Jul	656,3	270,2	386,1	166,9	342,2	147,2
2011						
May-Jun-Jul	558,2	221,9	336,3	145,3	277,6	135,3
2012						
May-Jun-Jul	542,3	197,3	344,9	154,3	245,6	142,4
2013						
Nov-Dic12-Ene13	556,6	227,7	328,9	154,2	258,8	143,6
Dic12-Ene-Feb13	548,0	233,9	314,2	161,0	248,8	138,2
Ene-Feb-Mar	551,2	232,3	318,8	156,9	261,4	132,9
Feb-Mar-Abr	508,8	201,5	307,3	144,5	237,8	126,6
Mar-Abr-May	506,3	190,7	315,6	140,5	243,9	121,8
Abr-May-Jun	512,5	198,3	314,2	137,7	250,0	124,9
May-Jun-Jul	502,3	183,2	319,1	136,2	244,5	121,6
Jun-Jul-Ago	540,8	203,9	336,9	146,8	260,5	133,5
Jul-Ago-Set	562,2	210,5	351,7	148,6	269,7	143,9
Ago-Set-Oct	560,2	211,3	349,0	149,8	264,3	146,0
Set-Oct-Nov	539,3	200,6	338,7	131,7	254,3	153,3
Oct-Nov-Dic	520,2	188,5	331,7	129,6	246,1	144,5
2014						
Nov-Dic13-Ene14	573,4	233,8	339,6	140,4	277,9	155,0
Dic13-Ene-Feb14	567,5	236,4	331,1	152,4	261,6	153,6
Ene-Feb-Mar	561,4	240,7	320,7	147,7	259,8	154,0
Feb-Mar-Abr	556,3	225,3	331,0	152,0	261,8	142,5
Mar-Abr-May	572,2	228,8	343,4	152,6	272,5	147,2
Abr-May-Jun	563,7	227,8	335,9	161,1	258,8	143,8
May-Jun-Jul	501,4	188,0	313,4	148,6	220,1	132,7
Jun-Jul-Ago	508,8	197,2	311,6	148,9	229,7	130,1
Jul-Ago-Set	486,8	185,7	301,1	129,0	230,5	127,3
Ago-Set-Oct	494,1	191,5	302,6	134,6	223,9	135,6
Set-Oct-Nov	445,4	163,1	282,3	120,3	201,6	123,5
Oct-Nov-Dic	486,1	180,5	305,6	137,8	218,6	129,8
2015						
Nov-Dic14-Ene15	482,7	190,6	292,0	136,8	210,9	135,0
Dic14-Ene-Feb15	484,1	192,3	291,7	145,4	207,1	131,6
Ene-Feb-Mar	464,3	180,1	284,2	136,4	198,7	129,2
Feb-Mar-Abr	509,2	204,2	305,0	134,1	249,1	126,0
Mar-Abr-May	516,2	210,6	305,6	113,2	270,4	132,7
Abr-May-Jun	513,5	204,9	308,6	118,6	259,6	135,3
May-Jun-Jul	461,1	174,6	286,5	115,0	222,4	123,6
Jun-Jul-Ago	444,4	162,4	282,0	118,4	207,3	118,8
Jul-Ago-Set	452,0	171,3	280,7	125,2	207,8	119,0
Ago-Set-Oct	474,8	160,1	314,7	125,7	220,9	128,2
Set-Oct-Nov	511,7	174,2	337,5	152,4	228,4	130,8
Oct-Nov-Dic	521,2	173,5	347,7	150,4	233,0	137,8
2016						
Nov-Dic15-Ene16	556,9	202,5	354,4	161,5	248,3	147,2
Dic15-Ene-Feb16	548,0	198,0	349,9	151,2	255,5	141,3
Ene-Feb-Mar	529,7	195,0	334,7	145,2	255,9	128,6
Feb-Mar-Abr	466,6	166,3	300,3	133,2	217,6	115,8
Mar-Abr-May	463,9	168,4	295,5	137,4	204,7	121,8
Abr-May-Jun	485,1	181,4	303,7	142,8	213,6	128,6
May-Jun-Jul	513,1	200,2	313,0	146,3	231,9	134,9
Jun-Jul-Ago	533,3	219,6	313,8	152,8	245,3	135,3
Jul-Ago-Set	564,8	229,0	335,8	165,2	253,4	146,2
Ago-Set-Oct	572,0	223,1	348,8	164,9	252,5	154,5
Set-Oct-Nov	583,3	210,0	373,3	146,6	266,6	170,1
Oct-Nov-Dic	588,1	205,9	382,2	146,2	263,6	178,3
2017						
Nov-Dic16-Ene17	579,2	216,8	362,4	144,2	263,3	171,6
Dic16-Ene-Feb17	542,5	216,6	325,9	137,4	247,7	157,4
Ene-Feb-Mar	497,2	205,3	292,0	126,5	231,9	138,8
Feb-Mar-Abr	538,7	230,1	308,5	133,7	257,7	147,2
Mar-Abr-May	546,4	234,4	312,0	130,0	263,9	152,5
Abr-May-Jun	537,2	237,2	300,0	130,4	253,4	153,5
May-Jun-Jul	545,0	230,7	314,3	142,8	247,7	154,5
Variación porcentual						
Respecto a similar Trim. del año anterior	6,2	15,3	0,4	-2,4	6,8	14,5

Fuente: Instituto Nacional de Estadística e Informática -Encuesta Permanente de Empleo.

Cuadro N° 30

Lima Metropolitana: Población subempleada por horas (subempleo visible) por nivel educativo alcanzado

Trimestre móvil: Mayo-Junio-Julio 06 - Mayo-Junio-Julio 17

(Miles de personas)

Año/ Trimestre móvil	Total	Nivel de educación				
		Primaria 1/	Secundaria	Sup. No Univers.	Sup. Univers.	
2006						
May-Jun-Jul	644,3	74,2	310,0	113,0	147,1	
2007						
May-Jun-Jul	713,2	86,7	337,4	133,8	155,2	
2008						
May-Jun-Jul	622,4	62,6	324,7	79,2	155,9	
2009						
May-Jun-Jul	622,1	66,3	308,0	95,3	152,5	
2010						
May-Jun-Jul	607,5	67,0	307,1	99,2	134,3	
2011						
May-Jun-Jul	550,0	62,1	275,1	75,1	137,7	
2012						
May-Jun-Jul	542,3	57,1	258,4	89,7	137,1	
2013						
Nov-Dic12-Ene13	556,6	45,7	265,7	90,5	154,7	
Dic12-Ene-Feb13	548,0	52,4	258,7	86,3	150,6	
Ene-Feb-Mar	551,2	59,5	260,4	84,1	147,2	
Feb-Mar-Abr	508,8	62,0	239,9	79,1	127,8	
Mar-Abr-May	506,3	57,1	238,5	76,5	134,1	
Abr-May-Jun	512,5	54,6	241,2	84,4	132,4	
May-Jun-Jul	502,3	50,5	255,7	74,2	121,9	
Jun-Jul-Ago	540,8	50,3	279,8	76,8	133,8	
Jul-Ago-Set	562,2	52,7	286,5	80,7	142,3	
Ago-Set-Oct	560,2	57,9	272,6	87,7	142,0	
Set-Oct-Nov	539,3	61,1	255,5	88,0	134,7	
Oct-Nov-Dic	520,2	53,0	243,7	87,8	135,7	
2014						
Nov-Dic13-Ene14	573,4	49,5	261,7	106,1	156,0	
Dic13-Ene-Feb14	567,5	49,8	256,3	104,4	156,9	
Ene-Feb-Mar	561,4	51,7	251,8	104,4	153,5	
Feb-Mar-Abr	556,3	53,2	246,0	102,7	154,4	
Mar-Abr-May	572,2	48,8	253,6	117,0	152,8	
Abr-May-Jun	563,7	47,8	261,7	108,4	145,7	
May-Jun-Jul	501,4	41,0	241,8	94,0	124,6	
Jun-Jul-Ago	508,8	39,8	250,4	86,7	131,8	
Jul-Ago-Set	486,8	42,3	232,6	80,0	131,8	
Ago-Set-Oct	494,1	41,9	239,9	81,9	130,3	
Set-Oct-Nov	445,4	45,3	199,7	75,6	124,8	
Oct-Nov-Dic	486,1	41,7	215,1	87,7	141,6	
2015						
Nov-Dic14-Ene15	482,7	43,3	200,1	91,7	147,6	
Dic14-Ene-Feb15	484,1	37,1	211,8	89,3	145,9	
Ene-Feb-Mar	464,3	38,9	194,9	90,6	139,9	
Feb-Mar-Abr	509,2	38,5	231,0	83,7	156,0	
Mar-Abr-May	516,2	39,1	247,9	81,2	148,0	
Abr-May-Jun	513,5	36,7	262,4	72,4	142,0	
May-Jun-Jul	461,1	37,0	224,8	68,0	131,3	
Jun-Jul-Ago	444,4	40,1	210,0	72,9	121,4	
Jul-Ago-Set	452,0	38,7	223,2	69,4	120,8	
Ago-Set-Oct	474,8	35,9	241,7	73,0	124,1	
Set-Oct-Nov	511,7	34,6	256,4	78,0	142,6	
Oct-Nov-Dic	521,2	38,6	243,9	89,0	149,7	
2016						
Nov-Dic15-Ene16	556,9	41,5	262,4	92,1	160,9	
Dic15-Ene-Feb16	548,0	38,1	263,5	89,2	157,1	
Ene-Feb-Mar	529,7	38,3	257,7	88,4	145,3	
Feb-Mar-Abr	466,6	34,1	224,6	86,3	121,5	
Mar-Abr-May	463,9	41,0	211,9	85,9	125,2	
Abr-May-Jun	485,1	39,4	219,8	88,5	137,4	
May-Jun-Jul	513,1	41,8	240,7	87,3	143,3	
Jun-Jul-Ago	533,3	42,5	264,5	105,4	120,9	
Jul-Ago-Set	564,8	43,0	274,6	113,1	134,1	
Ago-Set-Oct	572,0	44,9	275,0	112,9	139,2	
Set-Oct-Nov	583,3	42,8	281,2	96,6	162,7	
Oct-Nov-Dic	588,1	50,6	276,4	88,4	172,8	
2017						
Nov-Dic16-Ene17	579,2	55,6	277,2	88,8	157,6	
Dic16-Ene-Feb17	542,5	56,4	259,2	84,6	142,3	
Ene-Feb-Mar	497,2	46,6	253,0	76,7	120,9	
Feb-Mar-Abr	538,7	44,6	269,0	87,2	137,8	
Mar-Abr-May	546,4	38,2	259,1	93,8	155,3	
Abr-May-Jun	537,2	34,9	258,7	96,8	146,9	
May-Jun-Jul	545,0	27,3	239,4	99,9	178,4	
		Variación porcentual				
Respecto a similar Trim. del año anterior		6,2	-34,7 +++	-0,5	14,4	24,5 +

1/ Incluye Inicial y Sin nivel.

Fuente: Instituto Nacional de Estadística e Informática -Encuesta Permanente de Empleo.

Cuadro N° 31
Lima Metropolitana: Población subempleada por horas (subempleo visible) por ramas de actividad
 Trimestre móvil: Mayo-Junio-Julio 06 - Mayo-Junio-Julio 17
 (Miles de personas)

Año/ Trimestre móvil	Total 1/	Ramas de Actividad			
		Manufactura	Construcción	Comercio	Servicios
2006					
May-Jun-Jul	644,3	78,8	47,8	115,3	397,9
2007					
May-Jun-Jul	713,2	80,1	52,2	133,0	436,0
2008					
May-Jun-Jul	622,4	75,8	49,2	111,8	379,7
2009					
May-Jun-Jul	622,1	68,6	45,0	113,4	391,2
2010					
May-Jun-Jul	607,5	48,5	45,3	128,8	382,3
2011					
May-Jun-Jul	550,0	58,6	35,0	109,7	342,3
2012					
May-Jun-Jul	542,3	55,3	26,0	112,4	344,5
2013					
Nov-Dic12-Ene13	556,6	67,0	36,4	99,0	348,8
Dic12-Ene-Feb13	548,0	59,0	37,7	98,3	344,0
Ene-Feb-Mar	551,2	57,8	39,5	111,0	330,6
Feb-Mar-Abr	508,8	53,2	38,1	102,2	307,5
Mar-Abr-May	506,3	53,3	37,7	110,9	297,3
Abr-May-Jun	512,5	62,4	35,9	107,6	301,4
May-Jun-Jul	502,3	59,5	31,8	109,7	293,8
Jun-Jul-Ago	540,8	54,5	29,6	123,4	324,3
Jul-Ago-Set	562,2	51,9	31,2	118,4	352,0
Ago-Set-Oct	560,2	48,4	28,6	117,9	357,8
Set-Oct-Nov	539,3	56,1	29,8	97,1	351,0
Oct-Nov-Dic	520,2	47,7	28,2	103,4	334,1
2014					
Nov-Dic13-Ene14	573,4	58,3	35,3	103,1	369,9
Dic13-Ene-Feb14	567,5	56,9	38,0	103,5	364,0
Ene-Feb-Mar	561,4	62,3	38,5	101,6	355,0
Feb-Mar-Abr	556,3	60,5	33,0	101,7	357,6
Mar-Abr-May	572,2	54,4	34,2	102,0	378,8
Abr-May-Jun	563,7	53,4	37,4	101,4	369,3
May-Jun-Jul	501,4	45,9	31,1	99,6	321,3
Jun-Jul-Ago	508,8	60,0	31,1	108,9	304,6
Jul-Ago-Set	486,8	56,8	26,5	102,2	296,2
Ago-Set-Oct	494,1	52,9	30,1	100,0	308,3
Set-Oct-Nov	445,4	41,0	17,9	96,0	288,4
Oct-Nov-Dic	486,1	46,6	20,7	92,7	323,7
2015					
Nov-Dic14-Ene15	482,7	53,6	23,4	86,9	316,0
Dic14-Ene-Feb15	484,1	55,1	28,7	87,0	309,7
Ene-Feb-Mar	464,3	50,7	31,3	94,0	286,2
Feb-Mar-Abr	509,2	50,8	35,5	105,1	315,1
Mar-Abr-May	516,2	54,1	38,1	102,9	317,6
Abr-May-Jun	513,5	56,5	37,4	101,0	315,7
May-Jun-Jul	461,1	53,3	29,5	90,5	285,6
Jun-Jul-Ago	444,4	47,5	30,0	76,7	290,0
Jul-Ago-Set	452,0	40,1	31,4	79,3	298,9
Ago-Set-Oct	474,8	35,0	32,5	89,9	315,2
Set-Oct-Nov	511,7	37,3	29,2	103,4	339,2
Oct-Nov-Dic	521,2	41,3	28,1	106,9	343,7
2016					
Nov-Dic15-Ene16	556,9	53,7	30,7	113,9	356,5
Dic15-Ene-Feb16	548,0	50,8	30,8	118,2	344,2
Ene-Feb-Mar	529,7	57,5	29,6	106,7	332,4
Feb-Mar-Abr	466,6	47,9	21,9	91,6	301,8
Mar-Abr-May	463,9	52,7	24,0	76,8	308,5
Abr-May-Jun	485,1	44,5	27,1	83,2	328,8
May-Jun-Jul	513,1	44,8	39,2	90,6	335,3
Jun-Jul-Ago	533,3	52,8	42,5	107,8	326,5
Jul-Ago-Set	564,8	61,5	39,4	114,0	345,9
Ago-Set-Oct	572,0	63,5	29,4	122,6	354,1
Set-Oct-Nov	583,3	58,4	36,6	123,9	363,4
Oct-Nov-Dic	588,1	57,1	38,8	125,1	363,5
2017					
Nov-Dic16-Ene17	579,2	58,4	46,7	112,6	357,2
Dic16-Ene-Feb17	542,5	47,8	39,5	109,0	342,2
Ene-Feb-Mar	497,2	38,9	36,7	98,0	321,8
Feb-Mar-Abr	538,7	52,5	40,1	97,9	344,9
Mar-Abr-May	546,4	55,2	34,6	87,6	365,7
Abr-May-Jun	537,2	60,7	37,6	84,1	352,0
May-Jun-Jul	545,0	45,8	36,9	92,8	368,7
Variación porcentual					
Respecto a similar Trim. del año anterior	6,2	2,2	-5,9	2,4	10,0

1/ El total incluye a Otros, que está constituido por las actividades extractivas como: Agricultura, Pesca y Minería.

Fuente: Instituto Nacional de Estadística e Informática -Encuesta Permanente de Empleo.

Cuadro Nº 32

Lima Metropolitana: Población subempleada por horas (subempleo visible) por categoría de ocupación y tamaño de empresa

Trimestre móvil: Mayo-Junio-Julio 06 - Mayo-Junio-Julio 17

(Miles de personas)

Año/ Trimestre móvil	Total	Categoría de Ocupación		Tamaño de Empresa (Número de Trabajadores)		
		Independiente	Dependiente	De 1 a 10	De 11 a 50	De 51 y más
2006						
May-Jun-Jul	644,3	297,7	346,6	491,5	56,1	96,7
2007						
May-Jun-Jul	713,2	374,9	338,3	551,3	46,2	115,7
2008						
May-Jun-Jul	622,4	299,2	323,2	461,4	38,4	122,5
2009						
May-Jun-Jul	622,1	325,2	297,0	473,4	40,3	108,4
2010						
May-Jun-Jul	607,5	304,7	302,8	465,7	38,2	103,6
2011						
May-Jun-Jul	550,0	288,3	261,7	425,0	45,6	79,4
2012						
May-Jun-Jul	542,3	272,8	269,4	411,2	45,4	85,8
2013						
Nov-Dic12-Ene13	556,6	240,0	316,7	386,7	49,2	120,7
Dic12-Ene-Feb13	548,0	239,4	308,6	389,0	48,9	110,1
Ene-Feb-Mar	551,2	233,3	317,9	384,9	48,0	118,3
Feb-Mar-Abr	508,8	233,3	275,5	384,1	39,6	85,1
Mar-Abr-May	506,3	218,7	287,6	366,3	42,7	97,3
Abr-May-Jun	512,5	237,7	274,9	382,0	41,5	89,0
May-Jun-Jul	502,3	236,7	265,6	377,4	40,1	84,7
Jun-Jul-Ago	540,8	258,6	282,3	406,1	41,1	93,6
Jul-Ago-Set	562,2	265,3	296,9	418,5	41,6	102,1
Ago-Set-Oct	560,2	265,7	294,5	411,2	44,9	104,2
Set-Oct-Nov	539,3	265,9	273,4	401,4	39,4	98,5
Oct-Nov-Dic	520,2	256,6	263,6	386,6	37,2	96,4
2014						
Nov-Dic13-Ene14	573,4	272,1	301,3	406,5	44,4	122,6
Dic13-Ene-Feb14	567,5	278,5	289,0	410,8	44,1	112,7
Ene-Feb-Mar	561,4	273,8	287,6	404,8	45,8	110,8
Feb-Mar-Abr	556,3	264,8	291,5	409,0	42,2	105,1
Mar-Abr-May	572,2	247,6	324,7	405,6	47,5	119,1
Abr-May-Jun	563,7	247,2	316,4	401,2	49,2	113,2
May-Jun-Jul	501,4	243,8	257,6	377,0	39,3	85,1
Jun-Jul-Ago	508,8	246,8	262,0	374,2	44,1	90,5
Jul-Ago-Set	486,8	236,0	250,8	354,4	41,2	91,1
Ago-Set-Oct	494,1	221,3	272,8	346,9	45,4	101,8
Set-Oct-Nov	445,4	213,4	232,0	326,9	30,4	88,1
Oct-Nov-Dic	486,1	226,3	259,8	351,3	31,5	103,3
2015						
Nov-Dic14-Ene15	482,7	220,4	262,3	335,5	33,2	113,9
Dic14-Ene-Feb15	484,1	207,8	276,3	338,9	35,7	109,6
Ene-Feb-Mar	464,3	200,7	263,6	330,3	29,7	104,2
Feb-Mar-Abr	509,2	214,1	295,1	361,7	37,7	109,8
Mar-Abr-May	516,2	229,4	286,8	361,0	42,2	113,0
Abr-May-Jun	513,5	232,4	281,1	367,3	42,1	104,1
May-Jun-Jul	461,1	221,4	239,6	343,2	36,3	81,5
Jun-Jul-Ago	444,4	208,5	235,9	334,8	36,4	73,3
Jul-Ago-Set	452,0	209,4	242,5	342,7	44,8	64,6
Ago-Set-Oct	474,8	230,7	244,1	366,9	41,1	66,8
Set-Oct-Nov	511,7	252,8	258,9	399,4	44,4	67,9
Oct-Nov-Dic	521,2	262,6	258,6	398,5	43,1	79,6
2016						
Nov-Dic15-Ene16	556,9	277,9	279,0	420,6	46,0	90,3
Dic15-Ene-Feb16	548,0	291,0	257,0	423,1	37,6	87,3
Ene-Feb-Mar	529,7	282,0	247,7	411,3	36,7	81,8
Feb-Mar-Abr	466,6	238,8	227,7	367,5	34,0	65,1
Mar-Abr-May	463,9	221,4	242,5	352,0	42,8	69,1
Abr-May-Jun	485,1	230,7	254,4	368,3	40,3	76,4
May-Jun-Jul	513,1	246,5	266,6	386,2	43,7	83,1
Jun-Jul-Ago	533,3	242,3	291,0	404,5	44,5	84,4
Jul-Ago-Set	564,8	248,4	316,3	417,9	52,8	94,0
Ago-Set-Oct	572,0	267,3	304,7	435,6	51,5	84,8
Set-Oct-Nov	583,3	294,4	288,9	452,1	46,7	84,6
Oct-Nov-Dic	588,1	299,8	288,3	451,0	45,1	92,0
2017						
Nov-Dic16-Ene17	579,2	284,0	295,2	439,4	41,9	97,8
Dic16-Ene-Feb17	542,5	268,6	273,9	414,7	35,1	92,8
Ene-Feb-Mar	497,2	247,6	249,6	390,3	32,1	74,8
Feb-Mar-Abr	538,7	256,2	282,5	407,2	38,4	93,0
Mar-Abr-May	546,4	250,5	295,9	398,5	48,0	99,9
Abr-May-Jun	537,2	251,0	286,2	406,9	42,8	87,5
May-Jun-Jul	545,0	260,2	284,9	412,5	39,5	93,0
Variación porcentual						
Respecto a similar Trim. del año anterior	6,2	5,5	6,9	6,8	-9,6	11,9

Nota : El total de tamaño de la empresa incluye a los que no respondieron la encuesta.

Fuente: Instituto Nacional de Estadística e Informática -Encuesta Permanente de Empleo.

Cuadro N° 33
Lima Metropolitana: Población subempleada por ingresos (subempleo invisible)
 Trimestre móvil: Mayo-Junio-Julio 06 - Mayo-Junio-Julio 17
 (Miles de personas)

Año/ Trimestre móvil	Subempleo por ingresos (invisible) (Miles de personas)	Tasa de subempleo por ingresos 1/ (%)
2006		
May-Jun-Jul	1 574,9	38,3
2007		
May-Jun-Jul	1 616,2	36,6
2008		
May-Jun-Jul	1 547,1	34,6
2009		
May-Jun-Jul	1 367,3	30,6
2010		
May-Jun-Jul	1 348,0	29,1
2011		
May-Jun-Jul	1 331,6	28,1
2012		
May-Jun-Jul	1 342,3	27,9
2013		
Nov-Dic12-Ene13	1 242,6	25,8
Dic12-Ene-Feb13	1 259,5	26,0
Ene-Feb-Mar	1 258,3	25,9
Feb-Mar-Abr	1 270,9	26,0
Mar-Abr-May	1 248,7	25,7
Abr-May-Jun	1 243,3	25,6
May-Jun-Jul	1 241,0	25,3
Jun-Jul-Ago	1 209,5	24,8
Jul-Ago-Set	1 178,9	24,1
Ago-Set-Oct	1 189,1	24,3
Set-Oct-Nov	1 171,8	23,8
Oct-Nov-Dic	1 185,5	24,0
2014		
Nov-Dic13-Ene14	1 142,3	23,3
Dic13-Ene-Feb14	1 171,9	23,5
Ene-Feb-Mar	1 190,8	23,9
Feb-Mar-Abr	1 201,4	24,2
Mar-Abr-May	1 187,9	24,2
Abr-May-Jun	1 128,4	23,0
May-Jun-Jul	1 078,9	22,0
Jun-Jul-Ago	1 073,1	21,8
Jul-Ago-Set	1 084,0	22,2
Ago-Set-Oct	1 135,5	23,0
Set-Oct-Nov	1 123,8	22,6
Oct-Nov-Dic	1 098,7	22,1
2015		
Nov-Dic14-Ene15	1 083,0	21,9
Dic14-Ene-Feb15	1 137,6	22,9
Ene-Feb-Mar	1 192,2	23,8
Feb-Mar-Abr	1 178,5	23,6
Mar-Abr-May	1 147,8	23,0
Abr-May-Jun	1 128,2	22,7
May-Jun-Jul	1 168,7	23,4
Jun-Jul-Ago	1 155,8	23,2
Jul-Ago-Set	1 164,0	23,3
Ago-Set-Oct	1 168,9	23,2
Set-Oct-Nov	1 158,0	22,7
Oct-Nov-Dic	1 156,5	22,6
2016		
Nov-Dic15-Ene16	1 094,1	21,5
Dic15-Ene-Feb16	1 110,4	21,7
Ene-Feb-Mar	1 110,8	21,7
Feb-Mar-Abr	1 178,4	22,8
Mar-Abr-May	1 201,3	23,4
Abr-May-Jun	1 181,3	23,1
May-Jun-Jul	1 145,0	22,5
Jun-Jul-Ago	1 120,1	22,0
Jul-Ago-Set	1 107,4	21,9
Ago-Set-Oct	1 110,3	21,8
Set-Oct-Nov	1 103,5	21,5
Oct-Nov-Dic	1 142,6	22,0
2017		
Nov-Dic16-Ene17	1 147,0	22,0
Dic16-Ene-Feb17	1 161,1	22,3
Ene-Feb-Mar	1 184,9	22,8
Feb-Mar-Abr	1 228,9	23,7
Mar-Abr-May	1 222,3	23,7
Abr-May-Jun	1 218,0	23,6
May-Jun-Jul	1 187,0	22,9
Variación porcentual		
Respecto a similar Trim. del año anterior	3,7	0,4 a/

1/ La tasa de subempleo por ingresos o invisible es la proporción de personas que tienen un empleo (asalariado o independiente), que normalmente trabajan 35 horas o más a la semana, pero sus ingresos son menores al valor de la canasta mínima de consumo.

a/ Variación absoluta en puntos porcentuales.

Fuente: Instituto Nacional de Estadística e Informática -Encuesta Permanente de Empleo.

Cuadro N° 34
Lima Metropolitana: Población subempleada por ingresos (subempleo invisible) por sexo y grupos de edad
 Trimestre móvil: Mayo-Junio-Julio 06 - Mayo-Junio-Julio 17
 (Miles de personas)

Año/ Trimestre móvil	Total	Sexo		Grupos de edad		
		Hombre	Mujer	De 14 a 24 años	De 25 a 44 años	De 45 y más años
2006						
May-Jun-Jul	1 574,9	786,5	788,4	477,4	750,7	346,8
2007						
May-Jun-Jul	1 616,2	780,7	835,5	537,0	723,7	355,5
2008						
May-Jun-Jul	1 547,1	726,7	820,4	501,5	716,5	329,1
2009						
May-Jun-Jul	1 367,3	585,7	781,6	470,4	588,9	307,9
2010						
May-Jun-Jul	1 348,0	521,4	826,6	441,7	570,3	335,9
2011						
May-Jun-Jul	1 331,6	510,9	820,8	469,2	562,4	300,1
2012						
May-Jun-Jul	1 342,3	547,0	795,4	440,1	595,3	306,9
2013						
Nov-Dic12-Ene13	1 242,6	477,9	764,7	431,1	524,9	286,6
Dic12-Ene-Feb13	1 259,5	481,5	777,9	434,6	532,0	292,9
Ene-Feb-Mar	1 258,3	460,1	798,3	440,4	510,0	307,9
Feb-Mar-Abr	1 270,9	462,9	808,1	432,5	525,4	313,0
Mar-Abr-May	1 248,7	456,3	792,4	422,6	516,1	309,9
Abr-May-Jun	1 243,3	466,9	776,4	413,6	515,5	314,2
May-Jun-Jul	1 241,0	462,7	778,2	424,2	509,4	307,4
Jun-Jul-Ago	1 209,5	445,0	764,5	412,5	493,5	303,5
Jul-Ago-Set	1 178,9	427,3	751,6	399,4	487,5	292,0
Ago-Set-Oct	1 189,1	424,7	764,4	401,9	485,3	302,0
Set-Oct-Nov	1 171,8	411,7	760,1	393,6	483,3	295,0
Oct-Nov-Dic	1 185,5	418,2	767,3	405,5	480,4	299,6
2014						
Nov-Dic13-Ene14	1 142,3	410,2	732,2	405,5	449,2	287,6
Dic13-Ene-Feb14	1 171,9	421,9	750,0	442,1	441,1	288,7
Ene-Feb-Mar	1 190,8	432,4	758,5	468,6	438,3	283,9
Feb-Mar-Abr	1 201,4	428,3	773,1	439,2	467,4	294,8
Mar-Abr-May	1 187,9	426,9	761,0	396,0	493,5	298,4
Abr-May-Jun	1 128,4	402,8	725,6	354,1	487,5	286,8
May-Jun-Jul	1 078,9	391,0	687,8	339,4	465,4	274,1
Jun-Jul-Ago	1 073,1	377,6	695,5	337,8	467,4	268,0
Jul-Ago-Set	1 084,0	379,3	704,7	338,7	467,7	277,6
Ago-Set-Oct	1 135,5	390,8	744,7	348,4	496,8	290,3
Set-Oct-Nov	1 123,8	376,7	747,0	367,2	469,3	287,2
Oct-Nov-Dic	1 098,7	369,2	729,6	348,1	467,7	282,8
2015						
Nov-Dic14-Ene15	1 083,0	372,5	710,4	375,8	448,5	258,7
Dic14-Ene-Feb15	1 137,6	401,0	736,6	399,4	469,1	269,0
Ene-Feb-Mar	1 192,2	419,2	773,0	424,7	495,3	272,2
Feb-Mar-Abr	1 178,5	404,6	773,9	407,9	490,3	280,3
Mar-Abr-May	1 147,8	398,6	749,1	379,3	491,7	276,8
Abr-May-Jun	1 128,2	380,3	748,0	374,2	473,6	280,4
May-Jun-Jul	1 168,7	401,6	767,1	398,7	490,8	279,3
Jun-Jul-Ago	1 155,8	407,6	748,2	397,2	485,0	273,5
Jul-Ago-Set	1 164,0	411,1	752,9	407,6	493,9	262,5
Ago-Set-Oct	1 168,9	417,1	751,8	424,3	479,1	265,5
Set-Oct-Nov	1 158,0	406,3	751,7	415,1	480,0	262,8
Oct-Nov-Dic	1 156,5	421,2	735,3	408,5	477,0	271,0
2016						
Nov-Dic15-Ene16	1 094,1	406,9	687,2	375,8	451,4	266,9
Dic15-Ene-Feb16	1 110,4	422,1	688,3	394,6	441,7	274,2
Ene-Feb-Mar	1 110,8	437,7	673,1	397,9	437,1	275,9
Feb-Mar-Abr	1 178,4	453,7	724,6	404,0	485,8	288,6
Mar-Abr-May	1 201,3	442,0	759,3	395,5	509,8	296,0
Abr-May-Jun	1 181,3	428,2	753,1	389,4	501,2	290,7
May-Jun-Jul	1 145,0	407,9	737,1	380,9	482,3	281,8
Jun-Jul-Ago	1 120,1	412,8	707,3	386,2	459,4	274,6
Jul-Ago-Set	1 107,4	402,4	705,1	386,5	450,9	270,0
Ago-Set-Oct	1 110,3	400,6	709,7	388,8	454,7	266,7
Set-Oct-Nov	1 103,5	397,0	706,4	384,5	447,5	271,5
Oct-Nov-Dic	1 142,6	408,5	734,1	399,0	460,7	282,9
2017						
Nov-Dic16-Ene17	1 147,0	417,2	729,8	403,6	452,2	291,2
Dic16-Ene-Feb17	1 161,1	423,1	737,9	409,7	461,8	289,6
Ene-Feb-Mar	1 184,9	431,9	753,1	409,2	479,2	296,5
Feb-Mar-Abr	1 228,9	457,5	771,4	410,2	513,2	305,5
Mar-Abr-May	1 222,3	449,0	773,3	376,9	533,0	312,4
Abr-May-Jun	1 218,0	461,2	756,8	375,4	532,7	309,9
May-Jun-Jul	1 187,0	432,4	754,5	370,3	503,2	313,5
Variación porcentual						
Respecto a similar Trim. del año anterior	3,7	6,0	2,4	-2,8	4,3	11,2

Nota: Población subempleada por ingresos (subempleo invisible), es aquella población que tiene un empleo (asalariado o independiente), que normalmente trabaja 35 horas o más a la semana, pero sus ingresos son menores al valor de la canasta mínima de consumo.

Fuente: Instituto Nacional de Estadística e Informática - Encuesta Permanente de Empleo.

Cuadro N° 35
Lima Metropolitana: Población subempleada por ingresos (subempleo invisible) por nivel de educación alcanzado
 Trimestre móvil: Mayo-Junio-Julio 06 - Mayo-Junio-Julio 17
 (Miles de personas)

Año/ Trimestre móvil	Total	Nivel de educación			
		Primaria 1/	Secundaria	Sup. No Univers.	Sup. Univers.
2006					
May-Jun-Jul	1 574,9	285,2	949,7	236,6	103,4
2007					
May-Jun-Jul	1 616,2	264,8	991,7	233,5	126,2
2008					
May-Jun-Jul	1 547,1	244,2	939,9	244,4	118,6
2009					
May-Jun-Jul	1 367,3	209,6	854,2	191,5	111,9
2010					
May-Jun-Jul	1 348,0	220,9	831,7	170,4	124,9
2011					
May-Jun-Jul	1 331,6	216,5	804,7	194,4	116,0
2012					
May-Jun-Jul	1 342,3	203,3	785,1	215,6	138,4
2013					
Nov-Dic12-Ene13	1 242,6	191,3	743,1	184,6	123,6
Dic12-Ene-Feb13	1 259,5	184,5	764,5	172,8	137,7
Ene-Feb-Mar	1 258,3	185,7	763,1	162,3	147,3
Feb-Mar-Abr	1 270,9	185,8	763,9	172,6	148,6
Mar-Abr-May	1 248,7	180,5	752,2	176,6	139,3
Abr-May-Jun	1 243,3	184,3	736,7	182,4	139,9
May-Jun-Jul	1 241,0	185,6	732,0	190,2	133,1
Jun-Jul-Ago	1 209,5	191,1	690,7	191,9	135,8
Jul-Ago-Set	1 178,9	188,9	667,1	191,8	131,2
Ago-Set-Oct	1 189,1	194,3	667,8	191,5	135,5
Set-Oct-Nov	1 171,8	179,4	660,3	199,3	132,8
Oct-Nov-Dic	1 185,5	186,1	657,6	203,7	138,1
2014					
Nov-Dic13-Ene14	1 142,3	182,4	641,7	195,6	122,7
Dic13-Ene-Feb14	1 171,9	181,2	687,1	184,6	118,9
Ene-Feb-Mar	1 190,8	176,0	718,4	169,7	126,7
Feb-Mar-Abr	1 201,4	174,0	728,8	170,4	128,2
Mar-Abr-May	1 187,9	181,4	712,8	172,4	121,3
Abr-May-Jun	1 128,4	181,3	650,2	180,7	116,2
May-Jun-Jul	1 078,9	172,4	615,7	175,2	115,6
Jun-Jul-Ago	1 073,1	164,7	593,4	191,6	123,5
Jul-Ago-Set	1 084,0	156,0	610,2	198,6	119,2
Ago-Set-Oct	1 135,5	156,1	645,9	212,8	120,7
Set-Oct-Nov	1 123,8	150,2	653,4	195,4	124,7
Oct-Nov-Dic	1 098,7	151,1	643,0	185,2	119,4
2015					
Nov-Dic14-Ene15	1 083,0	152,1	630,1	179,5	121,3
Dic14-Ene-Feb15	1 137,6	153,3	661,0	189,5	133,8
Ene-Feb-Mar	1 192,2	157,6	682,0	215,1	137,5
Feb-Mar-Abr	1 178,5	154,9	682,4	204,2	137,0
Mar-Abr-May	1 147,8	168,1	649,1	205,8	124,8
Abr-May-Jun	1 128,2	166,3	635,4	191,4	135,2
May-Jun-Jul	1 168,7	161,2	658,8	199,1	149,7
Jun-Jul-Ago	1 155,8	148,7	667,2	188,9	151,0
Jul-Ago-Set	1 164,0	139,6	703,8	174,9	145,6
Ago-Set-Oct	1 168,9	149,4	699,7	167,2	152,5
Set-Oct-Nov	1 158,0	153,1	702,9	162,6	139,2
Oct-Nov-Dic	1 156,5	157,6	696,6	159,8	142,5
2016					
Nov-Dic15-Ene16	1 094,1	155,4	655,4	158,5	124,7
Dic15-Ene-Feb16	1 110,4	150,2	676,3	155,8	128,1
Ene-Feb-Mar	1 110,8	153,4	658,5	174,2	124,7
Feb-Mar-Abr	1 178,4	154,0	709,1	181,3	134,0
Mar-Abr-May	1 201,3	159,2	684,7	202,8	154,6
Abr-May-Jun	1 181,3	156,6	676,7	190,0	157,9
May-Jun-Jul	1 145,0	149,8	647,3	188,2	159,6
Jun-Jul-Ago	1 120,1	151,2	659,0	171,9	138,1
Jul-Ago-Set	1 107,4	150,0	651,7	170,6	135,2
Ago-Set-Oct	1 110,3	149,1	651,7	178,2	131,3
Set-Oct-Nov	1 103,5	146,9	634,5	182,6	139,5
Oct-Nov-Dic	1 142,6	151,9	662,2	189,4	139,0
2017					
Nov-Dic16-Ene17	1 147,0	161,0	668,6	181,4	135,9
Dic16-Ene-Feb17	1 161,1	162,9	673,0	181,5	143,6
Ene-Feb-Mar	1 184,9	162,9	682,9	180,4	158,7
Feb-Mar-Abr	1 228,9	165,6	711,9	188,3	163,0
Mar-Abr-May	1 222,3	158,7	710,0	190,0	163,7
Abr-May-Jun	1 218,0	160,3	711,2	187,9	158,5
May-Jun-Jul	1 187,0	151,4	699,6	179,9	156,1
Variación porcentual					
Respecto a similar Trim. del año anterior	3,7	1,0	8,1	-4,4	-2,2

Nota: Población subempleada por ingresos (subempleo invisible), es aquella población que tiene un empleo (asalariado o independiente), que normalmente trabaja 35 horas o más a la semana, pero sus ingresos son menores al valor de la canasta mínima de consumo..

1/ Incluye Inicial y Sin nivel

Fuente: Instituto Nacional de Estadística e Informática - Encuesta Permanente de Empleo.

Cuadro N° 36
Lima Metropolitana: Población subempleada por ingresos (subempleo invisible) por ramas de actividad
 Trimestre móvil: Mayo-Junio-Julio 06 - Mayo-Junio-Julio 17
 (Miles de personas)

Año/ Trimestre móvil	Total 1/	Ramas de Actividad				
		Manufactura	Construcción	Comercio	Servicios	
2006						
May-Jun-Jul	1 574,9	283,9	65,7	530,3	672,2	
2007						
May-Jun-Jul	1 616,2	300,7	69,3	511,5	704,3	
2008						
May-Jun-Jul	1 547,1	296,8	74,1	499,6	641,8	
2009						
May-Jun-Jul	1 367,3	242,8	34,8	456,4	614,1	
2010						
May-Jun-Jul	1 348,0	241,9	34,2	442,5	612,3	
2011						
May-Jun-Jul	1 331,6	230,9	39,0	442,4	603,3	
2012						
May-Jun-Jul	1 342,3	250,7	36,8	439,8	595,3	
2013						
Nov-Dic12-Ene13	1 242,6	214,3	40,4	407,4	564,1	
Dic12-Ene-Feb13	1 259,5	217,6	39,3	415,3	572,0	
Ene-Feb-Mar	1 258,3	201,1	38,1	425,0	581,5	
Feb-Mar-Abr	1 270,9	216,8	41,0	420,8	577,4	
Mar-Abr-May	1 248,7	201,8	38,5	408,5	586,8	
Abr-May-Jun	1 243,3	212,9	34,5	402,1	579,6	
May-Jun-Jul	1 241,0	210,0	28,1	405,4	584,2	
Jun-Jul-Ago	1 209,5	196,8	28,8	414,0	557,1	
Jul-Ago-Set	1 178,9	188,3	23,5	404,6	549,8	
Ago-Set-Oct	1 189,1	192,3	25,0	411,8	548,9	
Set-Oct-Nov	1 171,8	201,1	25,7	394,5	537,2	
Oct-Nov-Dic	1 185,5	197,2	31,4	409,9	532,0	
2014						
Nov-Dic13-Ene14	1 142,3	181,6	30,2	410,6	503,5	
Dic13-Ene-Feb14	1 171,9	179,4	30,9	419,9	524,8	
Ene-Feb-Mar	1 190,8	181,9	32,9	420,7	539,3	
Feb-Mar-Abr	1 201,4	175,7	35,6	427,7	545,1	
Mar-Abr-May	1 187,9	169,6	37,9	437,0	529,0	
Abr-May-Jun	1 128,4	158,9	35,4	412,3	510,8	
May-Jun-Jul	1 078,9	154,6	32,3	379,7	502,6	
Jun-Jul-Ago	1 073,1	148,2	27,8	374,9	511,1	
Jul-Ago-Set	1 084,0	150,3	24,4	386,5	509,0	
Ago-Set-Oct	1 135,5	155,9	27,0	410,9	527,9	
Set-Oct-Nov	1 123,8	159,2	24,5	387,8	539,8	
Oct-Nov-Dic	1 098,7	154,4	23,7	382,2	528,7	
2015						
Nov-Dic14-Ene15	1 083,0	151,4	29,1	391,7	500,7	
Dic14-Ene-Feb15	1 137,6	176,2	35,8	419,5	496,5	
Ene-Feb-Mar	1 192,2	188,2	41,2	438,7	514,8	
Feb-Mar-Abr	1 178,5	188,8	33,6	403,8	542,0	
Mar-Abr-May	1 147,8	170,7	35,6	401,8	526,8	
Abr-May-Jun	1 128,2	171,0	27,2	387,6	528,8	
May-Jun-Jul	1 168,7	188,8	27,4	387,2	552,4	
Jun-Jul-Ago	1 155,8	191,5	20,4	373,3	559,7	
Jul-Ago-Set	1 164,0	197,9	23,4	373,0	557,1	
Ago-Set-Oct	1 168,9	199,6	22,8	393,2	538,7	
Set-Oct-Nov	1 158,0	204,5	31,0	388,5	519,0	
Oct-Nov-Dic	1 156,5	198,7	35,3	391,7	517,1	
2016						
Nov-Dic15-Ene16	1 094,1	186,7	37,9	371,0	488,5	
Dic15-Ene-Feb16	1 110,4	184,6	33,3	368,8	512,1	
Ene-Feb-Mar	1 110,8	188,7	28,0	365,1	512,7	
Feb-Mar-Abr	1 178,4	194,0	28,1	392,5	547,8	
Mar-Abr-May	1 201,3	188,9	28,8	396,4	571,5	
Abr-May-Jun	1 181,3	171,9	27,1	380,1	588,8	
May-Jun-Jul	1 145,0	167,3	28,5	371,2	565,8	
Jun-Jul-Ago	1 120,1	167,1	28,5	381,2	532,5	
Jul-Ago-Set	1 107,4	164,5	30,6	385,0	519,7	
Ago-Set-Oct	1 110,3	164,9	26,1	377,7	529,4	
Set-Oct-Nov	1 103,5	165,5	24,3	369,8	532,2	
Oct-Nov-Dic	1 142,6	179,1	26,6	378,7	540,9	
2017						
Nov-Dic16-Ene17	1 147,0	175,7	31,0	379,9	545,0	
Dic16-Ene-Feb17	1 161,1	170,3	29,5	397,9	547,4	
Ene-Feb-Mar	1 184,9	172,3	28,0	431,4	540,4	
Feb-Mar-Abr	1 228,9	181,2	27,3	455,0	554,6	
Mar-Abr-May	1 222,3	179,5	29,0	456,3	544,0	
Abr-May-Jun	1 218,0	164,5	34,4	438,5	569,1	
May-Jun-Jul	1 187,0	161,8	32,3	433,7	550,0	
Variación porcentual						
Respecto a similar Trim. del año anterior	3,7	-3,3	13,4	16,8	++	-2,8

Nota: Población subempleada por ingresos (subempleo invisible), es aquella población que tiene un empleo (asalariado o independiente), que normalmente trabaja 35 horas o más a la semana pero cuyos ingresos son menores al valor de la canasta mínima de consumo.

1/ El total incluye además las actividades extractivas: Agricultura, Pesca y Minería.

Fuente: Instituto Nacional de Estadística e Informática -Encuesta Permanente de Empleo.

Cuadro N° 37

Lima Metropolitana: Población subempleada por ingresos (subempleo invisible) por categoría de ocupación y tamaño de empresa

Trimestre móvil: Mayo-Junio-Julio 06 - Mayo-Junio-Julio 17

(Miles de personas)

Año/ Trimestre móvil	Total	Categoría de Ocupación 1/		Tamaño de Empresa (Número de Trabajadores)		
		Independiente	Dependiente	De 1 a 10	De 11 a 50	De 51 y más
2006						
May-Jun-Jul	1 574,9	525,7	853,5	1 224,8	136,5	213,6
2007						
May-Jun-Jul	1 616,2	547,7	850,1	1 273,0	144,4	198,8
2008						
May-Jun-Jul	1 547,1	525,1	841,4	1 170,8	130,8	245,5
2009						
May-Jun-Jul	1 367,3	427,8	737,6	1 058,3	116,6	192,4
2010						
May-Jun-Jul	1 348,0	444,1	688,9	1 044,7	105,1	198,1
2011						
May-Jun-Jul	1 331,6	427,7	702,5	1 018,9	116,7	196,0
2012						
May-Jun-Jul	1 342,3	414,8	731,5	987,4	136,2	218,8
2013						
Nov-Dic12-Ene13	1 242,6	382,3	654,2	953,4	109,0	180,2
Dic12-Ene-Feb13	1 259,5	404,8	626,4	986,6	95,2	177,7
Ene-Feb-Mar	1 258,3	420,7	585,1	1 014,9	73,3	170,1
Feb-Mar-Abr	1 270,9	426,9	612,5	1 009,1	91,8	170,1
Mar-Abr-May	1 248,7	411,8	610,3	980,1	102,8	165,8
Abr-May-Jun	1 243,3	407,8	612,4	972,3	101,1	169,9
May-Jun-Jul	1 241,0	397,0	601,5	970,8	100,7	169,5
Jun-Jul-Ago	1 209,5	394,0	582,5	958,4	88,4	162,7
Jul-Ago-Set	1 178,9	373,6	572,0	920,9	100,0	158,1
Ago-Set-Oct	1 189,1	382,0	580,9	919,7	99,3	170,0
Set-Oct-Nov	1 171,8	374,6	582,4	892,5	101,9	177,4
Oct-Nov-Dic	1 185,5	394,8	576,7	916,3	92,9	176,3
2014						
Nov-Dic13-Ene14	1 142,3	374,0	543,6	889,9	85,8	166,6
Dic13-Ene-Feb14	1 171,9	379,4	536,2	923,9	82,6	165,4
Ene-Feb-Mar	1 190,8	376,1	549,7	950,1	84,3	156,4
Feb-Mar-Abr	1 201,4	385,4	565,3	948,8	81,6	171,0
Mar-Abr-May	1 187,9	379,3	574,8	921,7	93,1	173,1
Abr-May-Jun	1 128,4	357,5	576,2	848,2	101,3	178,9
May-Jun-Jul	1 078,9	348,0	551,8	822,5	96,3	160,1
Jun-Jul-Ago	1 073,1	353,5	539,4	820,6	85,6	166,9
Jul-Ago-Set	1 084,0	359,3	525,8	843,8	70,2	170,0
Ago-Set-Oct	1 135,5	369,9	549,2	877,8	67,6	190,1
Set-Oct-Nov	1 123,8	352,4	555,6	866,4	74,1	183,2
Oct-Nov-Dic	1 098,7	354,4	529,5	848,3	72,9	177,5
2015						
Nov-Dic14-Ene15	1 083,0	333,4	521,5	840,9	73,2	168,9
Dic14-Ene-Feb15	1 137,6	348,3	550,8	878,8	75,6	183,1
Ene-Feb-Mar	1 192,2	357,9	594,8	918,3	82,2	191,7
Feb-Mar-Abr	1 178,5	359,0	598,6	900,1	86,7	191,7
Mar-Abr-May	1 147,8	347,8	587,6	883,0	82,4	182,4
Abr-May-Jun	1 128,2	357,1	565,9	860,5	83,8	183,9
May-Jun-Jul	1 168,7	358,8	598,0	881,7	91,2	195,9
Jun-Jul-Ago	1 155,8	342,6	612,8	865,1	94,2	196,4
Jul-Ago-Set	1 164,0	314,5	643,6	871,6	100,6	191,8
Ago-Set-Oct	1 168,9	306,0	665,4	858,0	110,3	200,5
Set-Oct-Nov	1 158,0	314,1	647,1	850,6	102,2	205,2
Oct-Nov-Dic	1 156,5	316,6	645,6	848,9	98,4	209,2
2016						
Nov-Dic15-Ene16	1 094,1	319,4	581,8	833,5	77,5	183,1
Dic15-Ene-Feb16	1 110,4	333,6	575,7	847,7	76,8	185,9
Ene-Feb-Mar	1 110,8	338,7	564,8	840,3	78,8	191,7
Feb-Mar-Abr	1 178,4	370,1	600,0	884,6	86,0	207,7
Mar-Abr-May	1 201,3	364,4	634,9	892,0	98,0	211,3
Abr-May-Jun	1 181,3	364,7	621,1	890,4	89,0	201,8
May-Jun-Jul	1 145,0	348,1	603,2	850,8	92,6	201,6
Jun-Jul-Ago	1 120,1	348,4	565,9	849,5	82,4	188,2
Jul-Ago-Set	1 107,4	346,9	551,2	841,4	77,9	188,2
Ago-Set-Oct	1 110,3	335,8	554,7	858,3	76,1	175,9
Set-Oct-Nov	1 103,5	339,0	555,4	853,8	78,4	171,3
Oct-Nov-Dic	1 142,6	358,6	580,0	881,9	82,6	178,1
2017						
Nov-Dic16-Ene17	1 147,0	370,4	575,5	881,0	72,6	193,4
Dic16-Ene-Feb17	1 161,1	379,3	569,5	896,1	65,8	199,2
Ene-Feb-Mar	1 184,9	385,3	572,3	911,9	69,8	203,2
Feb-Mar-Abr	1 228,9	405,4	604,1	946,8	81,3	200,8
Mar-Abr-May	1 222,3	416,6	609,5	937,3	98,6	186,4
Abr-May-Jun	1 218,0	419,8	624,5	926,7	97,7	193,6
May-Jun-Jul	1 187,0	406,8	599,4	916,7	91,2	179,0
Variación porcentual						
Respecto a similar Trim. del año anterior	3,7	16,9 ++	-0,6	7,8	-1,5	-11,2

Nota: Población subempleada por ingresos (subempleo invisible), es aquella población que tiene un empleo (asalariado o independiente), que normalmente trabaja 35 horas o más a la semana pero cuyos ingresos son menores al valor de la canasta mínima de consumo.

1/ El total incluye a los trabajadores familiares no remunerados.

Fuente: Instituto Nacional de Estadística e Informática - Encuesta Permanente de Empleo.

Cuadro N° 38
Lima Metropolitana: Población desempleada por sexo y grupos de edad
 Trimestre móvil: Mayo-Junio-Julio 06 - Mayo-Junio-Julio 17
 (Miles de personas)

Año/ Trimestre móvil	Total	Sexo		Grupos de edad		
		Hombre	Mujer	De 14 a 24 años	De 25 a 44 años	De 45 y más años de edad
2006						
May-Jun-Jul	350,2	170,1	180,1	150,3	144,6	55,3
2007						
May-Jun-Jul	350,6	167,0	183,6	139,0	144,1	67,4
2008						
May-Jun-Jul	362,4	155,3	207,1	161,4	141,7	59,3
2009						
May-Jun-Jul	366,5	151,5	215,1	166,5	147,3	52,8
2010						
May-Jun-Jul	326,3	143,1	183,2	149,6	132,4	44,2
2011						
May-Jun-Jul	329,8	139,3	190,5	152,5	127,8	49,5
2012						
May-Jun-Jul	298,7	130,2	168,5	140,7	117,2	40,8
2013						
Nov-Dic12-Ene13	295,5	128,3	167,1	157,6	104,9	32,9
Dic12-Ene-Feb13	310,1	129,9	180,3	166,0	110,8	33,4
Ene-Feb-Mar	310,8	133,8	177,0	167,9	107,9	35,0
Feb-Mar-Abr	274,5	120,5	154,1	139,5	101,9	33,1
Mar-Abr-May	275,9	116,4	159,5	135,0	112,8	28,1
Abr-May-Jun	280,9	115,0	165,9	136,3	116,0	28,5
May-Jun-Jul	295,7	128,6	167,1	148,6	120,9	26,2
Jun-Jul-Ago	271,3	133,3	138,0	133,2	106,4	31,6
Jul-Ago-Set	290,9	148,9	142,0	145,4	113,1	32,4
Ago-Set-Oct	282,6	132,8	149,8	142,9	103,1	36,6
Set-Oct-Nov	283,9	124,7	159,2	151,0	98,6	34,3
Oct-Nov-Dic	280,6	126,1	154,5	157,9	94,0	28,7
2014						
Nov-Dic13-Ene14	312,6	145,1	167,5	169,7	106,7	36,2
Dic13-Ene-Feb14	347,7	161,2	186,5	186,5	123,1	38,0
Ene-Feb-Mar	346,9	160,2	186,6	174,8	127,0	45,1
Feb-Mar-Abr	312,2	150,0	162,2	157,1	119,0	36,1
Mar-Abr-May	284,1	134,4	149,7	137,5	113,5	33,1
Abr-May-Jun	277,8	136,6	141,2	132,8	112,1	33,0
May-Jun-Jul	281,2	135,1	146,0	144,3	107,1	29,8
Jun-Jul-Ago	290,8	140,2	150,6	149,4	108,9	32,4
Jul-Ago-Set	274,4	120,4	154,0	149,4	98,0	27,0
Ago-Set-Oct	281,3	131,5	149,8	144,5	107,7	29,1
Set-Oct-Nov	269,3	129,1	140,2	146,9	97,3	25,1
Oct-Nov-Dic	276,3	134,3	142,0	151,4	97,2	27,7
2015						
Nov-Dic14-Ene15	314,5	144,4	170,1	171,2	117,9	25,3
Dic14-Ene-Feb15	342,4	154,3	188,1	186,4	130,2	25,8
Ene-Feb-Mar	351,3	154,0	197,3	179,3	145,2	26,9
Feb-Mar-Abr	340,2	146,7	193,4	170,0	138,5	31,6
Mar-Abr-May	347,5	150,6	196,8	170,1	145,2	32,2
Abr-May-Jun	339,6	148,6	191,1	174,8	133,0	31,8
May-Jun-Jul	321,5	139,4	182,2	164,3	123,5	33,8
Jun-Jul-Ago	306,2	127,1	179,1	152,4	119,6	34,1
Jul-Ago-Set	321,7	143,1	178,6	157,2	132,2	32,2
Ago-Set-Oct	293,7	137,7	156,0	144,2	122,2	27,2
Set-Oct-Nov	293,3	142,5	150,8	145,6	123,8	23,8
Oct-Nov-Dic	290,6	141,5	149,1	152,3	114,9	23,4
2016						
Nov-Dic15-Ene16	335,3	155,6	179,7	180,1	128,2	27,0
Dic15-Ene-Feb16	352,8	168,1	184,7	191,0	129,0	32,7
Ene-Feb-Mar	370,5	172,4	198,2	186,0	148,9	35,6
Feb-Mar-Abr	360,7	174,0	186,7	179,0	148,4	33,3
Mar-Abr-May	364,4	171,5	192,8	180,0	154,2	30,2
Abr-May-Jun	356,2	172,6	183,5	182,1	138,6	35,5
May-Jun-Jul	361,3	184,5	176,8	193,7	134,9	32,6
Jun-Jul-Ago	346,0	178,9	167,1	181,9	130,2	33,8
Jul-Ago-Set	329,7	171,9	157,8	174,2	128,4	27,1
Ago-Set-Oct	316,1	156,9	159,2	162,7	122,1	31,4
Set-Oct-Nov	299,2	151,2	148,0	159,3	108,4	31,4
Oct-Nov-Dic	324,6	161,7	162,8	182,3	109,8	32,5
2017						
Nov-Dic16-Ene17	374,6	185,5	189,1	212,2	123,1	39,3
Dic16-Ene-Feb17	403,0	201,4	201,6	222,8	135,2	45,0
Ene-Feb-Mar	401,1	200,3	200,9	223,4	134,0	43,8
Feb-Mar-Abr	353,6	173,8	179,8	188,8	127,2	37,6
Mar-Abr-May	340,1	167,8	172,3	180,6	123,7	35,8
Abr-May-Jun	358,1	174,9	183,2	177,9	139,3	40,9
May-Jun-Jul	366,7	173,0	193,6	181,6	143,0	42,1
Variación porcentual						
Respecto a similar Trim. del año anterior	1,5	-6,2	9,5	-6,3	6,0	28,8

Nota técnica: Los valores de desempleo son referenciales, por presentar altos niveles de coeficiente de variación.

Fuente: Instituto Nacional de Estadística e Informática - Encuesta Permanente de Empleo.

Cuadro N° 39
Lima Metropolitana: Promedio de semanas que dura el desempleo por grupos de edad
 Trimestre móvil: Mayo-Junio-Julio 06 - Mayo-Junio-Julio 17
 (Promedio de semanas)

Año/ Trimestre móvil	Duración del Desempleo (En promedio de semanas)			
	Total	De 14 a 24 años	De 25 a 44 años	De 45 y más años de edad
2006				
May-Jun-Jul	3,5	3,0	3,9	4,0
2007				
May-Jun-Jul	2,9	2,4	3,2	3,3
2008				
May-Jun-Jul	2,7	2,6	2,7	3,0
2009				
May-Jun-Jul	2,9	2,5	3,3	3,2
2010				
May-Jun-Jul	2,9	2,4	3,4	3,2
2011				
May-Jun-Jul	2,7	2,6	2,9	2,9
2012				
May-Jun-Jul	2,5	2,3	2,7	2,6
2013				
Nov-Dic12-Ene13	2,3	2,2	2,4	2,4
Dic12-Ene-Feb13	2,4	2,2	2,5	2,6
Ene-Feb-Mar	2,4	2,2	2,4	2,7
Feb-Mar-Abr	2,5	2,3	2,7	2,9
Mar-Abr-May	2,6	2,5	2,7	2,8
Abr-May-Jun	2,7	2,5	2,9	2,9
May-Jun-Jul	2,6	2,5	2,7	2,8
Jun-Jul-Ago	2,4	2,3	2,4	2,8
Jul-Ago-Set	2,5	2,3	2,5	2,9
Ago-Set-Oct	2,5	2,3	2,6	3,1
Set-Oct-Nov	2,6	2,4	2,8	3,3
Oct-Nov-Dic	2,5	2,2	2,7	3,1
2014				
Nov-Dic13-Ene14	2,3	2,1	2,5	2,7
Dic13-Ene-Feb14	2,3	2,1	2,6	2,5
Ene-Feb-Mar	2,4	2,2	2,6	2,5
Feb-Mar-Abr	2,4	2,2	2,7	2,6
Mar-Abr-May	2,4	2,3	2,6	2,6
Abr-May-Jun	2,4	2,1	2,6	2,6
May-Jun-Jul	2,2	2,0	2,4	2,5
Jun-Jul-Ago	2,1	1,9	2,3	2,3
Jul-Ago-Set	2,1	2,0	2,2	2,2
Ago-Set-Oct	2,1	2,0	2,3	2,3
Set-Oct-Nov	2,2	2,0	2,4	2,4
Oct-Nov-Dic	2,1	2,0	2,4	2,3
2015				
Nov-Dic14-Ene15	2,1	1,9	2,3	2,3
Dic14-Ene-Feb15	2,1	2,0	2,3	2,2
Ene-Feb-Mar	2,1	2,0	2,3	2,2
Feb-Mar-Abr	2,2	2,1	2,4	2,2
Mar-Abr-May	2,2	2,2	2,3	2,3
Abr-May-Jun	2,2	2,1	2,3	2,3
May-Jun-Jul	2,3	2,2	2,4	2,5
Jun-Jul-Ago	2,3	2,2	2,4	2,4
Jul-Ago-Set	2,3	2,2	2,3	2,5
Ago-Set-Oct	2,3	2,3	2,2	2,4
Set-Oct-Nov	2,3	2,3	2,3	2,5
Oct-Nov-Dic	2,3	2,2	2,3	2,3
2016				
Nov-Dic15-Ene16	2,1	2,0	2,2	2,2
Dic15-Ene-Feb16	2,0	1,9	2,1	2,2
Ene-Feb-Mar	2,0	1,9	2,1	2,2
Feb-Mar-Abr	2,1	1,9	2,2	2,4
Mar-Abr-May	2,1	2,0	2,3	2,4
Abr-May-Jun	2,2	2,0	2,3	2,5
May-Jun-Jul	2,2	2,1	2,3	2,5
Jun-Jul-Ago	2,1	2,0	2,2	2,5
Jul-Ago-Set	2,2	2,0	2,2	2,6
Ago-Set-Oct	2,2	2,0	2,4	2,8
Set-Oct-Nov	2,3	2,0	2,5	2,8
Oct-Nov-Dic	2,3	2,1	2,6	2,7
2017				
Nov-Dic16-Ene17	2,2	2,0	2,4	2,3
Dic16-Ene-Feb17	2,2	2,0	2,3	2,2
Ene-Feb-Mar	2,1	2,1	2,3	2,1
Feb-Mar-Abr	2,4	2,4	2,4	2,3
Mar-Abr-May	2,4	2,5	2,4	2,6
Abr-May-Jun	2,4	2,4	2,3	2,5
May-Jun-Jul	2,3	2,1	2,3	2,6
Variación porcentual				
Respecto a similar Trim. del año anterior	2,9	2,7	1,3	3,2

Nota técnica: Los valores de desempleo son referenciales, por presentar altos niveles de coeficiente de variación.

Fuente: Instituto Nacional de Estadística e Informática - Encuesta Permanente de Empleo.

Cuadro N° 40
Lima Metropolitana: Tasa de desempleo abierto por sexo y grupos de edad
 Trimestre móvil: Mayo-Junio-Julio 06 - Mayo-Junio-Julio 17
 (Porcentaje)

Año/ Trimestre móvil	Total	Sexo		Grupos de edad		
		Hombre	Mujer	De 14 a 24 años	De 25 a 44 años	De 45 y más años
2006						
May-Jun-Jul	8,5	7,5	9,7	15,5	6,6	5,9
2007						
May-Jun-Jul	7,9	6,9	9,2	12,8	6,3	6,6
2008						
May-Jun-Jul	8,1	6,3	10,3	14,8	6,0	5,8
2009						
May-Jun-Jul	8,2	6,2	10,6	15,9	6,2	5,0
2010						
May-Jun-Jul	7,0	5,7	8,6	13,8	5,4	4,0
2011						
May-Jun-Jul	7,0	5,4	8,9	13,7	5,1	4,4
2012						
May-Jun-Jul	6,2	5,0	7,7	12,4	4,6	3,6
2013						
Nov-Dic12-Ene13	6,1	4,8	7,7	13,6	4,2	2,9
Dic12-Ene-Feb13	6,4	4,9	8,3	13,9	4,4	3,0
Ene-Feb-Mar	6,4	5,0	8,0	14,0	4,3	3,1
Feb-Mar-Abr	5,6	4,5	6,9	11,9	4,0	2,8
Mar-Abr-May	5,7	4,4	7,2	11,9	4,4	2,4
Abr-May-Jun	5,8	4,3	7,5	12,3	4,5	2,4
May-Jun-Jul	6,0	4,8	7,5	13,2	4,6	2,2
Jun-Jul-Ago	5,6	5,0	6,2	12,2	4,1	2,7
Jul-Ago-Set	5,9	5,6	6,4	13,3	4,3	2,8
Ago-Set-Oct	5,8	5,0	6,7	12,9	3,9	3,1
Set-Oct-Nov	5,8	4,7	7,1	13,6	3,8	2,9
Oct-Nov-Dic	5,7	4,7	6,8	14,1	3,6	2,4
2014						
Nov-Dic13-Ene14	6,4	5,4	7,5	15,1	4,1	3,0
Dic13-Ene-Feb14	7,0	5,9	8,2	15,7	4,8	3,1
Ene-Feb-Mar	6,9	5,8	8,3	14,5	4,9	3,7
Feb-Mar-Abr	6,3	5,5	7,2	13,6	4,6	3,0
Mar-Abr-May	5,8	5,0	6,8	12,8	4,4	2,7
Abr-May-Jun	5,7	5,1	6,4	12,5	4,3	2,7
May-Jun-Jul	5,7	5,0	6,6	13,7	4,1	2,5
Jun-Jul-Ago	5,9	5,2	6,7	13,9	4,1	2,7
Jul-Ago-Set	5,6	4,5	6,9	14,2	3,7	2,2
Ago-Set-Oct	5,7	4,9	6,6	13,5	4,1	2,4
Set-Oct-Nov	5,4	4,8	6,2	13,5	3,7	2,0
Oct-Nov-Dic	5,6	5,0	6,2	14,1	3,7	2,2
2015						
Nov-Dic14-Ene15	6,4	5,4	7,5	15,3	4,5	2,1
Dic14-Ene-Feb15	6,9	5,7	8,3	16,2	5,0	2,2
Ene-Feb-Mar	7,0	5,7	8,6	15,4	5,5	2,2
Feb-Mar-Abr	6,8	5,4	8,4	14,9	5,2	2,6
Mar-Abr-May	7,0	5,6	8,6	15,6	5,4	2,7
Abr-May-Jun	6,8	5,5	8,4	16,1	5,0	2,6
May-Jun-Jul	6,4	5,1	8,0	15,1	4,6	2,7
Jun-Jul-Ago	6,1	4,7	7,9	14,1	4,5	2,8
Jul-Ago-Set	6,4	5,3	7,9	14,5	4,9	2,6
Ago-Set-Oct	5,8	5,0	6,8	13,2	4,5	2,2
Set-Oct-Nov	5,8	5,2	6,5	13,0	4,5	1,9
Oct-Nov-Dic	5,7	5,1	6,4	13,4	4,2	1,9
2016						
Nov-Dic15-Ene16	6,6	5,6	7,8	15,7	4,7	2,2
Dic15-Ene-Feb16	6,9	6,0	8,0	16,2	4,8	2,6
Ene-Feb-Mar	7,2	6,1	8,6	15,7	5,5	2,9
Feb-Mar-Abr	7,0	6,2	8,0	15,1	5,4	2,7
Mar-Abr-May	7,1	6,1	8,3	15,5	5,7	2,4
Abr-May-Jun	7,0	6,2	7,9	16,0	5,1	2,9
May-Jun-Jul	7,1	6,6	7,7	17,3	5,0	2,6
Jun-Jul-Ago	6,8	6,4	7,3	16,3	4,8	2,7
Jul-Ago-Set	6,5	6,2	6,9	15,5	4,7	2,2
Ago-Set-Oct	6,2	5,7	6,8	14,6	4,5	2,5
Set-Oct-Nov	5,8	5,4	6,3	14,3	4,0	2,5
Oct-Nov-Dic	6,2	5,7	6,8	16,0	4,0	2,5
2017						
Nov-Dic16-Ene17	7,2	6,5	8,0	17,8	4,5	3,1
Dic16-Ene-Feb17	7,7	7,1	8,6	18,5	5,0	3,5
Ene-Feb-Mar	7,7	7,1	8,6	18,6	4,9	3,4
Feb-Mar-Abr	6,8	6,1	7,6	16,2	4,7	2,9
Mar-Abr-May	6,6	6,0	7,4	16,1	4,5	2,8
Abr-May-Jun	6,9	6,2	7,8	15,7	5,1	3,2
May-Jun-Jul	7,1	6,1	8,2	16,0	5,2	3,2
Variación porcentual						
Respecto a similar Trim. del año anterior	0,0	-0,5	0,5	-1,3	0,2	0,6

Nota técnica: Los valores de desempleo son referenciales, por presentar altos niveles de coeficiente de variación.

Fuente: Instituto Nacional de Estadística e Informática - Encuesta Permanente de Empleo.

Cuadro N° 41
Lima Metropolitana: Población desempleada por experiencia laboral
 Trimestre móvil: Mayo-Junio-Julio 06 - Mayo-Junio-Julio 17
 (Miles de personas)

Año/ Trimestre móvil	Población desempleada		
	Total	Sin experiencia laboral (Aspirante)	Con experiencia laboral (Cesante)
2006			
May-Jun-Jul	350,2	13,4	336,8
2007			
May-Jun-Jul	350,6	12,6	337,9
2008			
May-Jun-Jul	362,4	15,7	346,7
2009			
May-Jun-Jul	366,5	24,1	342,4
2010			
May-Jun-Jul	326,3	15,6	310,7
2011			
May-Jun-Jul	329,8	17,5	312,4
2012			
May-Jun-Jul	298,7	17,3	281,4
2013			
Nov-Dic12-Ene13	295,5	23,6	271,9
Dic12-Ene-Feb13	310,1	24,5	285,7
Ene-Feb-Mar	310,8	23,3	287,5
Feb-Mar-Abr	274,5	12,0	262,5
Mar-Abr-May	275,9	16,8	259,1
Abr-May-Jun	280,9	13,5	267,4
May-Jun-Jul	295,7	18,9	276,8
Jun-Jul-Ago	271,3	10,6	260,8
Jul-Ago-Set	290,9	14,4	276,5
Ago-Set-Oct	282,6	13,3	269,3
Set-Oct-Nov	283,9	17,9	266,0
Oct-Nov-Dic	280,6	21,5	259,2
2014			
Nov-Dic13-Ene14	312,6	27,5	285,1
Dic13-Ene-Feb14	347,7	32,8	314,9
Ene-Feb-Mar	346,9	32,2	314,7
Feb-Mar-Abr	312,2	23,7	288,5
Mar-Abr-May	284,1	17,0	267,2
Abr-May-Jun	277,8	16,7	261,1
May-Jun-Jul	281,2	18,1	263,1
Jun-Jul-Ago	290,8	19,8	270,9
Jul-Ago-Set	274,4	21,0	253,4
Ago-Set-Oct	281,3	25,2	256,0
Set-Oct-Nov	269,3	26,1	243,2
Oct-Nov-Dic	276,3	29,9	246,4
2015			
Nov-Dic14-Ene15	314,5	32,3	282,1
Dic14-Ene-Feb15	342,4	38,8	303,6
Ene-Feb-Mar	351,3	32,9	318,4
Feb-Mar-Abr	340,2	25,6	314,6
Mar-Abr-May	347,5	19,4	328,0
Abr-May-Jun	339,6	19,7	319,9
May-Jun-Jul	321,5	24,8	296,7
Jun-Jul-Ago	306,2	23,3	282,8
Jul-Ago-Set	321,7	22,6	299,1
Ago-Set-Oct	293,7	15,9	277,8
Set-Oct-Nov	293,3	18,9	274,4
Oct-Nov-Dic	290,6	22,4	268,2
2016			
Nov-Dic15-Ene16	335,3	30,5	304,8
Dic15-Ene-Feb16	352,8	28,5	324,3
Ene-Feb-Mar	370,5	21,9	348,6
Feb-Mar-Abr	360,7	19,4	341,3
Mar-Abr-May	364,4	31,6	332,7
Abr-May-Jun	356,2	36,4	319,8
May-Jun-Jul	361,3	39,1	322,2
Jun-Jul-Ago	346,0	35,1	310,9
Jul-Ago-Set	329,7	34,3	295,4
Ago-Set-Oct	316,1	29,3	286,8
Set-Oct-Nov	299,2	21,9	277,3
Oct-Nov-Dic	324,6	33,4	291,1
2017			
Nov-Dic16-Ene17	374,6	38,2	336,5
Dic16-Ene-Feb17	403,0	40,9	362,1
Ene-Feb-Mar	401,1	32,9	368,2
Feb-Mar-Abr	353,6	32,8	320,8
Mar-Abr-May	340,1	29,4	310,6
Abr-May-Jun	358,1	30,1	328,0
May-Jun-Jul	366,7	33,1	333,6
Variación porcentual			
Respecto a similar Trim. del año anterior	1,5	-15,4	3,5

Nota técnica: Los valores de desempleo son referenciales, por presentar altos niveles de coeficiente de variación.
 Fuente: Instituto Nacional de Estadística e Informática -Encuesta Permanente de Empleo.

Cuadro N° 42
Lima Metropolitana: Población desempleada por nivel de educación alcanzado
 Trimestre móvil: Mayo-Junio-Julio 06 - Mayo-Junio-Julio 17
 (Miles de personas)

Año/ Trimestre móvil	Primaria 1/	Secundaria	Superior No Univers.	Superior Univers.
2006				
May-Jun-Jul	33,8	199,6	62,4	54,4
2007				
May-Jun-Jul	39,7	200,3	55,9	54,6
2008				
May-Jun-Jul	36,6	221,6	41,8	62,4
2009				
May-Jun-Jul	28,3	208,9	69,4	59,9
2010				
May-Jun-Jul	20,7	189,1	55,2	61,3
2011				
May-Jun-Jul	26,0	193,5	50,3	60,1
2012				
May-Jun-Jul	18,6	157,8	58,5	63,8
2013				
Nov-Dic12-Ene13	19,0	149,8	42,5	84,1
Dic12-Ene-Feb13	14,8	152,9	50,0	92,5
Ene-Feb-Mar	12,4	155,8	47,5	95,1
Feb-Mar-Abr	12,0	149,3	45,5	67,7
Mar-Abr-May	12,3	150,8	46,5	66,2
Abr-May-Jun	14,2	152,6	49,8	64,3
May-Jun-Jul	12,0	159,1	49,9	74,7
Jun-Jul-Ago	13,2	148,1	45,6	64,4
Jul-Ago-Set	13,8	154,6	51,4	71,2
Ago-Set-Oct	13,7	152,7	52,5	63,7
Set-Oct-Nov	14,4	153,1	51,6	64,7
Oct-Nov-Dic	15,5	138,9	51,4	74,8
2014				
Nov-Dic13-Ene14	19,6	153,3	53,2	86,4
Dic13-Ene-Feb14	18,8	162,4	62,8	103,7
Ene-Feb-Mar	18,8	163,1	63,7	101,2
Feb-Mar-Abr	13,4	149,5	59,5	89,8
Mar-Abr-May	12,2	142,1	53,6	76,3
Abr-May-Jun	11,3	150,6	54,5	61,5
May-Jun-Jul	10,7	143,0	53,1	56,3
Jun-Jul-Ago	14,6	144,1	53,9	58,4
Jul-Ago-Set	12,3	143,9	50,1	68,0
Ago-Set-Oct	14,1	135,2	54,2	77,7
Set-Oct-Nov	9,3	124,8	54,5	80,7
Oct-Nov-Dic	11,6	120,9	49,5	94,3
2015				
Nov-Dic14-Ene15	11,1	146,0	45,6	111,7
Dic14-Ene-Feb15	12,2	160,0	49,2	121,0
Ene-Feb-Mar	12,0	161,6	56,4	121,3
Feb-Mar-Abr	14,1	154,6	67,2	104,3
Mar-Abr-May	14,0	155,4	69,1	108,9
Abr-May-Jun	13,7	153,0	69,2	103,8
May-Jun-Jul	10,8	142,6	65,0	103,2
Jun-Jul-Ago	9,3	153,0	56,4	87,4
Jul-Ago-Set	9,8	149,7	58,8	103,5
Ago-Set-Oct	12,9	136,1	52,2	92,5
Set-Oct-Nov	13,8	132,6	48,7	98,1
Oct-Nov-Dic	13,4	132,2	53,6	91,4
2016				
Nov-Dic15-Ene16	12,1	156,4	58,0	108,8
Dic15-Ene-Feb16	14,6	155,3	69,0	113,9
Ene-Feb-Mar	16,9	170,5	66,7	116,5
Feb-Mar-Abr	14,2	157,9	69,7	119,0
Mar-Abr-May	9,4	142,8	69,8	142,3
Abr-May-Jun	7,8	135,5	74,9	137,9
May-Jun-Jul	7,6	124,8	78,8	150,2
Jun-Jul-Ago	8,4	138,4	69,9	129,2
Jul-Ago-Set	7,7	137,6	60,7	123,7
Ago-Set-Oct	11,6	153,2	51,4	99,8
Set-Oct-Nov	13,0	147,1	54,1	85,0
Oct-Nov-Dic	12,0	150,7	57,5	104,3
2017				
Nov-Dic16-Ene17	10,5	182,1	66,5	115,5
Dic16-Ene-Feb17	10,9	192,0	72,8	127,4
Ene-Feb-Mar	10,9	199,6	71,5	119,0
Feb-Mar-Abr	9,1	173,0	65,5	106,0
Mar-Abr-May	9,6	167,8	64,5	98,2
Abr-May-Jun	16,3	179,4	66,7	95,7
May-Jun-Jul	16,6	178,3	70,2	101,6
Variación porcentual				
Respecto a similar Trím. del año anterior	119,2	42,9	-11,0	-32,4

Nota técnica: Los valores de desempleo son referenciales, por presentar altos niveles de coeficiente de variación.

1/ Incluye Inicial y Sin nivel.

Fuente: Instituto Nacional de Estadística e Informática - Encuesta Permanente de Empleo.

Cuadro N° 43
Lima Metropolitana: Tasa de desempleo por nivel de educación alcanzado
 Trimestre móvil: Mayo-Junio-Julio 06 - Mayo-Junio-Julio 17
 (Tasas)

Año/ Trimestre móvil	Primaria 1/	Secundaria	Sup. No Univers.	Sup. Univers.
2006				
May-Jun-Jul	6,9	9,5	8,4	7,0
2007				
May-Jun-Jul	7,9	8,7	7,0	6,7
2008				
May-Jun-Jul	7,6	9,7	5,3	6,8
2009				
May-Jun-Jul	6,2	9,1	8,8	6,4
2010				
May-Jun-Jul	4,3	7,7	6,9	6,7
2011				
May-Jun-Jul	5,4	7,9	6,2	6,1
2012				
May-Jun-Jul	4,3	6,6	6,6	5,9
2013				
Nov-Dic12-Ene13	4,3	6,2	5,0	7,4
Dic12-Ene-Feb13	3,3	6,3	6,0	8,2
Ene-Feb-Mar	2,8	6,4	5,7	8,3
Feb-Mar-Abr	2,7	6,0	5,4	6,0
Mar-Abr-May	2,8	6,1	5,4	6,0
Abr-May-Jun	3,2	6,2	5,7	5,8
May-Jun-Jul	2,8	6,4	5,7	6,8
Jun-Jul-Ago	3,1	6,1	5,1	5,7
Jul-Ago-Set	3,1	6,5	5,5	6,3
Ago-Set-Oct	3,0	6,4	5,5	5,7
Set-Oct-Nov	3,2	6,4	5,4	5,8
Oct-Nov-Dic	3,5	5,8	5,4	6,5
2014				
Nov-Dic13-Ene14	4,5	6,4	5,7	7,6
Dic13-Ene-Feb14	4,2	6,6	6,8	9,1
Ene-Feb-Mar	4,2	6,6	6,8	8,7
Feb-Mar-Abr	3,0	6,1	6,4	7,7
Mar-Abr-May	2,8	5,9	5,6	6,8
Abr-May-Jun	2,6	6,3	5,7	5,5
May-Jun-Jul	2,5	6,4	5,7	5,7
Jun-Jul-Ago	3,5	6,5	5,8	5,7
Jul-Ago-Set	3,0	6,3	5,1	5,7
Ago-Set-Oct	3,4	5,8	5,4	6,5
Set-Oct-Nov	2,2	5,3	5,5	6,6
Oct-Nov-Dic	2,9	5,2	5,1	7,6
2015				
Nov-Dic14-Ene15	2,8	6,3	4,6	9,0
Dic14-Ene-Feb15	3,2	6,8	5,0	9,7
Ene-Feb-Mar	3,2	6,9	5,5	9,8
Feb-Mar-Abr	3,8	6,5	6,7	8,5
Mar-Abr-May	3,6	6,5	6,9	9,2
Abr-May-Jun	3,5	6,3	7,1	8,8
May-Jun-Jul	2,8	5,9	6,7	8,5
Jun-Jul-Ago	2,4	6,3	5,9	7,2
Jul-Ago-Set	2,6	6,1	6,5	8,3
Ago-Set-Oct	3,3	5,5	6,0	7,2
Set-Oct-Nov	3,5	5,3	5,6	7,5
Oct-Nov-Dic	3,4	5,3	5,8	7,1
2016				
Nov-Dic15-Ene16	3,1	6,2	6,4	8,5
Dic15-Ene-Feb16	3,8	6,1	7,6	8,8
Ene-Feb-Mar	4,3	6,8	7,2	9,0
Feb-Mar-Abr	3,7	6,3	7,2	9,0
Mar-Abr-May	2,4	6,0	7,1	10,5
Abr-May-Jun	2,0	5,7	7,7	10,0
May-Jun-Jul	2,0	5,4	7,8	10,9
Jun-Jul-Ago	2,2	5,9	7,0	9,6
Jul-Ago-Set	2,0	5,9	6,0	9,3
Ago-Set-Oct	3,0	6,4	5,2	7,5
Set-Oct-Nov	3,3	6,1	5,6	6,3
Oct-Nov-Dic	2,9	6,1	5,9	7,7
2017				
Nov-Dic16-Ene17	2,6	7,3	6,9	8,6
Dic16-Ene-Feb17	2,7	7,7	7,5	9,6
Ene-Feb-Mar	2,7	8,0	7,6	8,9
Feb-Mar-Abr	2,3	6,9	6,7	8,0
Mar-Abr-May	2,5	6,8	6,6	7,5
Abr-May-Jun	4,2	7,2	6,7	7,3
May-Jun-Jul	4,4	7,2	7,2	7,4
Variación porcentual				
Respecto a similar Trim. del año anterior	2,4	1,8	-0,6	-3,5

Nota técnica: Los valores de desempleo son referenciales, por presentar altos niveles de coeficiente de variación.

1/ Incluye Inicial y Sin nivel.

Fuente: Instituto Nacional de Estadística e Informática -Encuesta Permanente de Empleo.

Cuadro N° 44
Lima Metropolitana: Población desempleada con experiencia laboral (cesantes) por nivel educativo
 Trimestre móvil: Mayo-Junio-Julio 06 - Mayo-Junio-Julio 17
 (Miles de personas)

Año/ Trimestre móvil	Nivel educativo de los desempleados con experiencia laboral (Cesantes)				
	Total	Primaria 1/	Secundaria	Superior No Universitaria	Superior Universitaria
2006					
May-Jun-Jul	336,8	33,8	190,7	59,2	53,0
2007					
May-Jun-Jul	337,9	38,8	190,8	55,4	52,9
2008					
May-Jun-Jul	346,7	36,6	210,4	40,9	58,9
2009					
May-Jun-Jul	342,4	26,1	193,2	66,0	57,1
2010					
May-Jun-Jul	310,7	20,7	181,3	52,1	56,6
2011					
May-Jun-Jul	312,4	24,7	186,2	47,4	54,0
2012					
May-Jun-Jul	281,4	18,3	146,9	56,7	59,4
2013					
Nov-Dic12-Ene13	271,9	19,0	139,9	41,0	71,9
Dic12-Ene-Feb13	285,7	14,4	142,8	48,4	80,1
Ene-Feb-Mar	287,5	12,0	143,0	45,9	86,4
Feb-Mar-Abr	262,5	11,7	140,6	44,7	65,5
Mar-Abr-May	259,1	12,3	141,0	42,7	63,1
Abr-May-Jun	267,4	14,2	146,5	46,0	60,7
May-Jun-Jul	276,8	10,4	153,1	45,1	68,2
Jun-Jul-Ago	260,8	10,8	144,9	44,6	60,4
Jul-Ago-Set	276,5	11,4	149,8	48,0	67,2
Ago-Set-Oct	269,3	12,9	145,2	49,6	61,5
Set-Oct-Nov	266,0	14,4	143,1	47,5	60,9
Oct-Nov-Dic	259,2	15,5	128,0	47,1	68,5
2014					
Nov-Dic13-Ene14	285,1	18,9	139,1	47,7	79,4
Dic13-Ene-Feb14	314,9	18,0	144,0	57,2	95,8
Ene-Feb-Mar	314,7	18,1	144,9	60,8	90,9
Feb-Mar-Abr	288,5	13,4	134,8	58,1	82,3
Mar-Abr-May	267,2	12,2	133,0	53,3	68,7
Abr-May-Jun	261,1	11,3	140,5	53,4	56,0
May-Jun-Jul	263,1	10,7	143,0	53,1	56,3
Jun-Jul-Ago	270,9	14,6	144,1	53,9	58,4
Jul-Ago-Set	253,4	12,3	136,2	45,4	59,5
Ago-Set-Oct	256,0	13,8	123,7	50,3	68,3
Set-Oct-Nov	243,2	8,9	112,4	52,2	69,7
Oct-Nov-Dic	246,4	11,3	107,5	47,9	79,7
2015					
Nov-Dic14-Ene15	282,1	11,1	131,4	44,0	95,7
Dic14-Ene-Feb15	303,6	11,9	141,0	47,1	103,6
Ene-Feb-Mar	318,4	11,7	145,4	55,1	106,3
Feb-Mar-Abr	314,6	13,8	142,3	66,3	92,3
Mar-Abr-May	328,0	14,0	147,3	68,6	98,1
Abr-May-Jun	319,9	13,7	144,2	68,7	93,3
May-Jun-Jul	296,7	10,8	129,9	62,1	94,0
Jun-Jul-Ago	282,8	9,3	138,6	53,6	81,3
Jul-Ago-Set	299,1	9,8	138,1	54,4	96,8
Ago-Set-Oct	277,8	12,9	129,5	50,3	85,1
Set-Oct-Nov	274,4	13,8	126,6	46,8	87,1
Oct-Nov-Dic	268,2	13,4	126,2	51,8	76,8
2016					
Nov-Dic15-Ene16	304,8	12,1	144,1	55,7	92,9
Dic15-Ene-Feb16	324,3	14,6	142,7	66,7	100,3
Ene-Feb-Mar	348,6	16,9	157,8	65,8	108,0
Feb-Mar-Abr	341,3	14,2	148,5	68,6	110,1
Mar-Abr-May	332,7	9,4	136,4	67,5	119,4
Abr-May-Jun	319,8	7,8	126,6	72,6	112,8
May-Jun-Jul	322,2	7,6	113,5	76,0	125,2
Jun-Jul-Ago	310,9	8,4	126,4	67,1	109,0
Jul-Ago-Set	295,4	7,7	126,2	57,7	103,8
Ago-Set-Oct	286,8	10,7	144,1	50,2	81,8
Set-Oct-Nov	277,3	12,0	136,9	51,6	76,8
Oct-Nov-Dic	291,1	11,1	133,4	53,5	93,1
2017					
Nov-Dic16-Ene17	336,5	10,5	162,7	61,5	101,7
Dic16-Ene-Feb17	362,1	10,0	171,8	68,8	111,6
Ene-Feb-Mar	368,2	10,1	186,6	68,3	103,2
Feb-Mar-Abr	320,8	8,2	160,6	62,3	89,7
Mar-Abr-May	310,6	9,6	154,4	61,9	84,8
Abr-May-Jun	328,0	15,5	165,5	62,5	84,6
May-Jun-Jul	333,6	15,8	161,9	65,6	90,2
Variación porcentual					
Respecto a similar Trim. del año anterior	3,5	108,4	42,7	-13,6	-27,9

Nota técnica: Los valores de desempleo son referenciales, por presentar altos niveles de coeficiente de variación.

1/ Incluye Inicial y Sin nivel.

Fuente: Instituto Nacional de Estadística e Informática -Encuesta Permanente de Empleo.

Cuadro N° 45
Lima Metropolitana: Total de ingresos proveniente de la ocupación principal por sexo y tamaño de empresa
 Trimestre móvil: Agosto 06-Julio 07 - Agosto 16 - Julio 17
 (Millones de soles)

Año móvil	Total	Sexo		Tamaño de Empresa (Número de trabajadores)					
		Hombre	Mujer	De 1 a 10	De 11 a 50	51 y más			
2006-2007									
Ago06-Jul07	40 928,0	27 044,9	13 883,1	19 080,7	5 125,6	16 714,4			
2007 -2008									
Ago07-Jul08	44 226,3	29 397,2	14 829,1	19 863,6	5 676,2	18 686,5			
2008 -2009									
Ago08-Jul09	48 140,5	31 810,9	16 329,6	21 800,8	5 843,6	20 496,1			
2009 -2010									
Ago09-Jul10	53 076,4	34 796,8	18 279,6	25 003,5	6 096,5	21 976,4			
2010 - 2011									
Ago10-Jul11	57 387,9	38 048,8	19 339,1	27 286,8	6 964,0	23 137,2			
2011 - 2012									
Ago11-Jul12	66 220,7	43 915,9	22 304,8	30 526,6	8 072,0	27 622,1			
2012 - 2013									
Feb12-Ene13	68 469,5	45 415,9	23 053,5	31 509,6	8 442,0	28 517,9			
Mar12-Feb13	68 978,3	45 742,5	23 235,8	32 048,1	8 476,7	28 453,4			
Abr12-Mar13	69 344,1	46 069,6	23 274,5	32 317,4	8 382,1	28 644,6			
May12-Abr13	69 834,3	46 124,4	23 709,8	32 473,1	8 362,2	28 999,0			
Jun12-May13	70 447,9	46 665,9	23 782,0	32 866,2	8 247,7	29 334,1			
Jul12-Jun13	70 716,5	46 701,8	24 014,7	32 964,2	8 263,4	29 488,9			
Ago12-Jul13	71 029,2	46 811,9	24 217,3	33 054,6	8 195,9	29 778,6			
Set12-Ago13	71 620,1	47 225,4	24 394,7	33 343,5	8 232,1	30 044,5			
Oct12-Set13	72 213,2	47 582,7	24 630,5	33 694,4	8 316,8	30 202,0			
Nov12-Oct13	72 723,8	47 882,9	24 840,9	33 877,3	8 332,3	30 514,2			
Dic12-Nov13	73 115,1	48 257,8	24 857,3	34 060,1	8 312,0	30 743,0			
Ene13-Dic13	73 587,4	48 393,9	25 193,4	34 304,6	8 246,7	31 036,1			
2013 - 2014									
Feb13-Ene14	74 259,6	48 812,0	25 447,6	34 671,3	8 304,5	31 283,8			
Mar13-Feb14	74 687,9	49 117,6	25 570,3	34 768,1	8 332,3	31 587,4			
Abr13-Mar14	74 915,4	49 312,5	25 602,9	34 978,3	8 446,7	31 490,4			
May13-Abr14	75 200,0	49 607,5	25 592,5	35 091,0	8 613,7	31 495,3			
Jun13-May14	75 700,0	49 814,1	25 885,9	35 225,0	8 738,9	31 736,1			
Jul13-Jun14	76 596,6	50 444,3	26 152,3	35 577,2	8 788,3	32 231,1			
Ago13-Jul14	77 207,6	50 844,7	26 362,9	35 893,1	8 933,8	32 380,8			
Set13-Ago14	79 177,2	51 364,3	27 812,9	35 523,9	9 361,6	34 291,7			
Oct13-Set14	80 396,6	52 146,0	28 250,7	35 836,6	8 854,3	35 705,7			
Nov13-Oct14	81 656,8	52 418,2	29 238,6	37 554,9	8 873,9	35 228,0			
Dic13-Nov14	81 811,5	52 632,1	29 179,4	37 423,1	8 791,4	35 597,1			
Ene14-Dic14	81 989,8	52 978,1	29 011,7	37 815,4	8 725,1	35 449,3			
2014 - 2015									
Feb14-Ene15	82 444,6	53 330,8	29 113,8	38 617,2	8 969,0	34 858,5			
Mar14-Feb15	82 686,3	53 559,7	29 126,6	38 731,0	9 059,4	34 895,9			
Abr14-Mar15	83 186,6	54 037,4	29 149,2	38 889,8	9 170,5	35 126,2			
May14-Abr15	82 894,5	53 687,2	29 207,2	38 981,5	9 116,9	34 796,1			
Jun14-May15	82 787,1	53 507,6	29 279,5	39 211,5	8 993,6	34 582,0			
Jul14-Jun15	82 893,1	53 587,5	29 305,6	39 213,8	8 979,7	34 699,6			
Ago14-Jul15	82 704,3	53 504,7	29 199,5	39 087,2	8 940,2	34 676,9			
Set14-Ago15	83 108,3	53 767,4	29 340,9	39 497,7	8 989,7	34 620,9			
Oct14-Set15	83 408,4	53 913,3	29 495,1	39 920,5	9 044,9	34 443,1			
Nov14-Oct15	83 645,6	54 205,3	29 440,3	40 046,0	9 099,1	34 500,5			
Dic14-Nov15	84 556,3	54 735,4	29 820,9	40 637,5	9 239,6	34 679,2			
Ene15-Dic15	84 768,1	54 813,2	29 954,9	40 707,7	9 323,4	34 737,0			
2015 - 2016									
Feb15-Ene16	85 159,1	55 041,7	30 117,4	40 690,4	9 409,2	35 059,4			
Mar15-Feb16	85 949,2	55 513,6	30 435,6	41 279,2	9 291,7	35 378,3			
Abr15-Mar16	86 074,5	55 451,1	30 623,4	41 275,9	9 414,0	35 384,6			
May15-Abr16	87 016,0	56 032,1	30 983,8	41 551,8	9 634,7	35 829,5			
Jun15-May16	87 317,3	56 335,7	30 981,7	41 608,4	9 760,3	35 948,6			
Jul15-Jun16	87 920,0	56 587,2	31 332,8	41 878,2	10 089,0	35 952,8			
Ago15-Jul16	88 797,6	57 015,7	31 781,9	42 308,9	10 307,4	36 181,3			
Set15-Ago16	89 077,1	57 248,7	31 828,5	42 318,4	10 277,1	36 481,6			
Oct15-Set16	89 384,4	57 355,4	32 028,9	42 364,2	10 317,6	36 702,6			
Nov15-Oct16	90 494,3	58 005,9	32 488,4	42 645,0	10 307,5	37 541,8			
Dic15-Nov16	90 742,0	58 264,9	32 477,1	42 600,9	10 387,0	37 754,1			
Ene16-Dic16	91 106,5	58 456,2	32 650,3	42 795,2	10 349,0	37 962,3			
2016-2017									
Feb-16-Ene17	91 429,5	58 716,8	32 712,7	42 994,2	10 339,9	38 095,5			
Mar16-Feb17	91 120,6	58 504,9	32 615,6	42 642,4	10 599,1	37 879,1			
Abr16-Mar17	91 397,8	58 734,8	32 663,0	42 920,3	10 473,8	38 003,7			
May16-Abr17	91 352,2	58 728,1	32 624,1	42 932,1	10 506,7	37 913,5			
Jun16-May17	91 677,3	58 931,2	32 746,0	43 254,7	10 604,1	37 818,4			
Jul16-Jun17	91 889,2	59 025,1	32 864,1	43 359,8	10 373,4	38 155,9			
Ago16-Jul17	92 488,9	59 544,2	32 944,7	43 631,6	10 383,8	38 473,5			
Variación porcentual									
Respecto a similar periodo del año anterior	4,2	+	4,4	+	3,7	3,1	0,7	6,3	+

Fuente: Instituto Nacional de Estadística e Informática - Encuesta Permanente de Empleo.

Cuadro N° 46

Lima Metropolitana: Total de ingresos proveniente de la ocupación principal por nivel de educación alcanzado

Trimestre móvil: Agosto 06-Julio 07 - Agosto 16 - Julio 17

(Millones de soles)

Año móvil	Total	Nivel de educación			
		Primaria 1/	Secundaria	Sup. No Univers.	Sup. Univers.
2006-2007					
Ago06-Jul07	40 928,0	2 557,2	14 650,0	7 549,0	16 171,8
2007 -2008					
Ago07-Jul08	44 226,3	2 682,1	16 169,7	8 019,9	17 354,6
2008 -2009					
Ago08-Jul09	48 140,5	2 898,0	18 121,5	8 401,5	18 719,5
2009 -2010					
Ago09-Jul10	53 076,4	3 256,7	20 064,5	9 290,5	20 464,7
2010 - 2011					
Ago10-Jul11	57 387,9	3 552,4	22 333,0	9 614,6	21 887,9
2011 - 2012					
Ago11-Jul12	66 220,7	3 699,3	24 347,5	11 479,3	26 694,6
2012 - 2013					
Feb12-Ene13	68 469,5	3 787,3	25 265,8	11 789,9	27 626,4
Mar12-Feb13	68 978,3	3 866,2	25 434,1	11 872,5	27 805,4
Abr12-Mar13	69 344,1	3 841,8	25 775,1	11 823,4	27 903,8
May12-Abr13	69 834,3	3 920,4	25 896,8	11 877,3	28 139,8
Jun12-May13	70 447,9	3 982,0	26 144,6	11 895,7	28 425,7
Jul12-Jun13	70 716,5	3 996,3	26 400,6	12 008,3	28 311,3
Ago12-Jul13	71 029,2	4 029,0	26 520,7	12 121,9	28 357,6
Set12-Ago13	71 620,1	4 089,1	26 670,5	12 396,3	28 464,1
Oct12-Set13	72 213,2	4 138,9	26 869,6	12 633,7	28 571,0
Nov12-Oct13	72 723,8	4 154,7	27 070,3	12 791,0	28 707,8
Dic12-Nov13	73 115,1	4 141,8	27 277,1	12 908,1	28 788,1
Ene13-Dic13	73 587,4	4 185,1	27 277,1	13 057,1	29 006,5
2013 - 2014					
Feb13-Ene14	74 259,6	4 205,4	27 774,7	13 204,1	29 075,4
Mar13-Feb14	74 687,9	4 244,3	28 014,2	13 268,0	29 161,3
Abr13-Mar14	74 915,4	4 295,3	28 005,0	13 493,2	29 121,9
May13-Abr14	75 200,0	4 300,0	28 195,7	13 657,7	29 046,6
Jun13-May14	75 700,0	4 331,5	28 207,9	13 887,4	29 273,2
Jul13-Jun14	76 596,6	4 387,0	28 300,3	14 018,4	29 890,9
Ago13-Jul14	77 207,6	4 370,9	28 320,5	14 212,8	30 303,4
Set13-Ago14	79 177,2	3 911,0	27 097,2	15 236,8	32 932,1
Oct13-Set14	80 396,6	4 069,4	27 243,7	15 513,9	33 569,5
Nov13-Oct14	81 656,8	4 193,8	28 375,7	15 503,9	33 583,3
Dic13-Nov14	81 811,5	4 271,9	28 576,8	15 653,5	33 309,4
Ene14-Dic14	81 989,8	4 192,2	28 604,8	15 759,6	33 433,2
2014 - 2015					
Feb14-Ene15	82 444,6	4 204,3	28 976,4	16 074,3	33 189,6
Mar14-Feb15	82 686,3	4 192,3	29 219,7	16 049,0	33 225,3
Abr14-Mar15	83 186,6	4 178,0	29 196,3	16 413,3	33 399,0
May14-Abr15	82 894,5	4 157,8	29 392,5	16 237,5	33 106,7
Jun14-May15	82 787,1	4 168,8	29 658,0	16 134,3	32 826,0
Jul14-Jun15	82 893,1	4 203,5	29 710,7	16 203,8	32 775,1
Ago14-Jul15	82 704,3	4 194,1	29 696,5	16 069,5	32 744,2
Set14-Ago15	83 108,3	4 218,1	30 084,6	16 086,7	32 718,9
Oct14-Set15	83 408,4	4 223,7	30 458,8	15 865,6	32 860,3
Nov14-Oct15	83 645,6	4 248,1	30 517,3	15 722,2	33 157,8
Dic14-Nov15	84 556,3	4 247,6	30 875,9	15 736,8	33 695,9
Ene15-Dic15	84 768,1	4 246,2	31 226,7	15 657,6	33 637,6
2015 - 2016					
Feb15-Ene16	85 159,1	4 270,3	31 338,0	15 276,0	34 274,9
Mar15-Feb16	85 949,2	4 275,5	31 681,9	15 292,8	34 699,0
Abr15-Mar16	86 074,5	4 290,5	31 977,0	15 038,3	34 768,8
May15-Abr16	87 016,0	4 342,0	32 016,9	15 065,4	35 591,7
Jun15-May16	87 317,3	4 315,7	31 990,3	15 120,1	35 891,2
Jul15-Jun16	87 920,0	4 296,5	32 126,8	14 988,7	36 508,0
Ago15-Jul16	88 797,6	4 329,8	32 249,4	15 224,8	36 993,7
Set15-Ago16	89 077,1	4 330,4	32 148,8	15 283,8	37 314,2
Oct15-Set16	89 384,4	4 344,9	32 109,7	15 587,5	37 342,3
Nov15-Oct16	90 494,3	4 338,2	32 260,7	15 700,4	38 195,0
Dic15-Nov16	90 742,0	4 353,3	32 151,7	15 725,9	38 511,2
Ene16-Dic16	91 106,5	4 409,5	32 099,2	15 821,2	38 776,5
2016-2017					
Feb-16-Ene17	91 429,5	4 375,9	32 196,7	16 006,2	38 850,7
Mar16-Feb17	91 120,6	4 378,0	31 978,2	16 045,3	38 719,1
Abr16-Mar17	91 397,8	4 437,0	31 951,8	15 995,2	39 013,8
May16-Abr17	91 352,2	4 367,6	32 185,7	16 054,4	38 744,6
Jun16-May17	91 677,3	4 375,1	32 293,8	16 082,9	38 925,4
Jul16-Jun17	91 889,2	4 453,8	32 278,7	16 141,3	39 015,4
Ago16-Jul17	92 488,9	4 433,6	32 505,1	16 022,6	39 527,7
		Variación porcentual			
Respecto a similar período del año anterior	4,2	2,4	0,8	5,2	6,9 +

1/ Incluye Inicial y Sin nivel.

Fuente: Instituto Nacional de Estadística e Informática -Encuesta Permanente de Empleo.

Cuadro N° 47
Lima Metropolitana: Total de ingresos provenientes de la ocupación principal por Conos
 Trimestre móvil: Agosto 06-Julio 07 - Agosto 16 - Julio 17
 (Millones de soles)

Año móvil	Total	Cono Norte 1/	Cono Este 2/	Cono Centro 3/	Cono Sur 4/	Prov. Const. del Callao 5/
2006-2007						
Ago06-Jul07	40 928,0	8345,6	9167,7	11544,7	8286,8	3583,2
2007 -2008						
Ago07-Jul08	44 226,3	8830,9	9822,0	13167,4	8474,3	3931,7
2008 -2009						
Ago08-Jul09	48 140,5	10076,2	10422,5	13700,0	9793,4	4148,4
2009 -2010						
Ago09-Jul10	53 076,4	10390,3	11925,9	15468,7	10903,6	4387,9
2010 - 2011						
Ago10-Jul11	57 387,9	11791,1	14221,1	14916,2	11814,5	4645,0
2011 - 2012						
Ago11-Jul12	66 220,7	12 942,4	16 125,7	18 207,8	13 344,6	5 597,1
2012 - 2013						
Feb12-Ene13	68 469,5	13 428,4	16 486,6	18 496,8	14 128,2	5 929,5
Mar12-Feb13	68 978,3	13 703,5	16 376,2	18 716,7	14 222,9	5 958,9
Abr12-Mar13	69 344,1	13 809,2	16 509,9	18 701,4	14 287,2	6 036,4
May12-Abr13	69 834,3	13 913,8	16 598,7	18 890,1	14 330,3	6 101,4
Jun12-May13	70 447,9	14 267,9	16 726,3	18 964,2	14 346,2	6 143,3
Jul12-Jun13	70 716,5	14 424,6	16 809,1	18 894,1	14 415,5	6 173,3
Ago12-Jul13	71 029,2	14 568,5	16 741,2	18 986,5	14 476,4	6 256,6
Set12-Ago13	71 620,1	14 775,4	16 885,2	19 225,3	14 449,6	6 284,6
Oct12-Set13	72 213,2	14 966,4	17 154,4	19 307,1	14 446,2	6 339,1
Nov12-Oct13	72 723,8	15 039,8	17 203,5	19 361,2	14 695,1	6 424,2
Dic12-Nov13	73 115,1	15 275,1	17 338,0	19 352,1	14 679,7	6 470,2
Ene13-Dic13	73 587,4	15 551,9	17 516,7	19 370,6	14 619,4	6 528,7
2013 - 2014						
Feb13-Ene14	74 259,6	15 839,9	17 766,7	19 469,6	14 634,9	6 548,4
Mar13-Feb14	74 687,9	15 947,9	18 145,6	19 364,7	14 612,6	6 617,0
Abr13-Mar14	74 915,4	16 204,3	18 226,1	19 320,5	14 566,3	6 598,3
May13-Abr14	75 200,0	16 451,0	18 360,0	19 187,2	14 637,2	6 564,7
Jun13-May14	75 700,0	16 371,6	18 591,0	19 335,9	14 768,7	6 632,8
Jul13-Jun14	76 596,6	16 401,5	18 791,6	19 760,2	15 024,7	6 618,7
Ago13-Jul14	77 207,6	16 422,7	19 021,2	20 200,4	14 942,6	6 620,9
Set13-Ago14	79 177,2	14 780,8	19 341,0	25 491,2	12 705,1	6 859,2
Oct13-Set14	80 396,6	14 683,4	18 358,9	26 489,7	14 406,2	6 458,3
Nov13-Oct14	81 656,8	14 971,8	19 609,8	26 389,4	14 046,5	6 639,3
Dic13-Nov14	81 811,5	16 246,9	20 471,3	25 108,7	13 110,3	6 874,3
Ene14-Dic14	81 989,8	16 106,4	20 075,3	25 243,7	13 522,8	7 041,6
2014 - 2015						
Feb14-Ene15	82 444,6	16 127,0	20 240,6	25 423,2	13 621,6	7 032,2
Mar14-Feb15	82 686,3	16 706,1	20 702,6	24 758,2	13 401,0	7 118,3
Abr14-Mar15	83 186,6	16 663,5	20 695,0	24 973,3	13 679,8	7 175,0
May14-Abr15	82 894,5	16 647,8	20 465,0	24 702,2	13 915,9	7 163,5
Jun14-May15	82 787,1	17 195,6	20 231,9	24 196,8	13 967,8	7 194,9
Jul14-Jun15	82 893,1	17 187,9	20 212,3	24 271,7	14 039,9	7 181,4
Ago14-Jul15	82 704,3	17 181,1	20 262,9	24 078,9	13 975,7	7 205,7
Set14-Ago15	83 108,3	17 436,0	20 219,1	24 122,8	14 092,7	7 237,7
Oct14-Set15	83 408,4	17 652,8	20 271,3	24 059,6	14 134,0	7 290,6
Nov14-Oct15	83 645,6	17 730,9	20 480,0	23 891,1	14 168,1	7 375,5
Dic14-Nov15	84 556,3	17 746,1	20 373,0	24 494,8	14 460,9	7 481,4
Ene15-Dic15	84 768,1	17 858,8	20 451,6	24 357,0	14 608,2	7 492,5
2015 - 2016						
Feb15-Ene16	85 159,1	17 867,6	20 586,9	24 411,5	14 714,1	7 579,0
Mar15-Feb16	85 949,2	17 930,3	20 556,0	24 875,1	14 965,0	7 622,8
Abr15-Mar16	86 074,5	18 176,6	20 612,3	24 694,5	14 917,0	7 674,1
May15-Abr16	87 016,0	18 234,4	20 938,5	25 073,4	15 059,5	7 710,1
Jun15-May16	87 317,3	18 035,9	21 057,2	25 359,6	15 197,2	7 667,5
Jul15-Jun16	87 920,0	18 205,3	21 182,8	25 480,8	15 299,9	7 751,2
Ago15-Jul16	88 797,6	18 324,3	21 444,9	25 701,9	15 532,4	7 794,1
Set15-Ago16	89 077,1	18 366,8	21 617,6	25 627,2	15 612,0	7 853,5
Oct15-Set16	89 384,4	18 409,1	22 005,4	25 412,0	15 610,7	7 947,3
Nov15-Oct16	90 494,3	18 609,8	21 959,5	26 380,8	15 618,7	7 925,4
Dic15-Nov16	90 742,0	18 548,8	22 111,3	26 531,2	15 667,2	7 883,6
Ene16-Dic16	91 106,5	18 588,6	22 333,8	26 618,5	15 635,6	7 930,0
2016-2017						
Feb-16-Ene17	91 429,5	18 807,6	22 368,8	26 615,6	15 758,0	7 879,4
Mar16-Feb17	91 120,6	18 650,7	22 209,2	26 830,0	15 554,1	7 876,5
Abr16-Mar17	91 397,8	18 689,9	22 149,5	27 128,7	15 617,9	7 811,8
May16-Abr17	91 352,2	18 990,4	22 153,5	26 762,3	15 645,2	7 800,8
Jun16-May17	91 677,3	18 870,8	22 213,2	27 115,9	15 590,6	7 886,7
Jul16-Jun17	91 889,2	18 989,8	22 170,6	27 326,8	15 607,1	7 794,9
Ago16-Jul17	92 488,9	19 114,1	22 046,3	27 928,4	15 605,9	7 794,3
Variación porcentual						
Respecto a similar período del año anterior	4,2 +	4,3	2,8	8,7	0,5	0,0

1/ Cono Norte conforman los distritos de: Ancón, Carabayllo, Comas, Independencia, Los Olivos, Puente Piedra, San Martín de Porres y Santa Rosa.

2/ Cono Este conforman los distritos de: Ate, Santa Anita, Chaclacayo, Lurigancho, La Molina, Cieneguilla, San Luis y San Juan de Lurigancho.

3/ Cono Centro conforman los distritos de: Lima Cercado, Breña, Jesús María, Lince, Barranco, San Isidro, San Miguel, Magdalena del Mar, Pueblo Libre, San Borja, Miraflores, La Victoria, Rímac y Chorrillos.

4/ Cono Sur conforman los distritos de: Lurín, Pachacámac, Pucusana, Punta Hermosa, Punta Negra, San Bartolo, San Juan de Miraflores, Santiago de Surco, Santa María del Mar, Villa El Salvador y Villa María del Triunfo.

5/ Provincia Constitucional del Callao conforman los distritos de: Callao, Bellavista, Carmen de La Legua, La Perla, Ventanilla y La Punta.

Fuente: Instituto Nacional de Estadística e Informática - Encuesta Permanente de Empleo.

Cuadro N° 48
Lima Metropolitana: Ingreso promedio mensual de la población ocupada por sexo y grupos de edad
 Trimestre móvil: Mayo-Junio-Julio 06 - Mayo-Junio-Julio 17
 (Soles)

Año/ Trimestre móvil	Total	Sexo		Grupos de edad		
		Hombre	Mujer	De 14 a 24 años	De 25 a 44 años	De 45 y más años
2006						
May-Jun-Jul	855,1	994,9	671,3	528,8	899,1	1 031,0
2007						
May-Jun-Jul	879,1	1 027,2	684,8	549,0	921,3	1 084,3
2008						
May-Jun-Jul	1 010,5	1 173,4	794,1	616,2	1 093,7	1 178,7
2009						
May-Jun-Jul	1 060,2	1 240,3	822,9	640,5	1 118,4	1 269,7
2010						
May-Jun-Jul	1 063,6	1 238,2	839,0	674,0	1 141,4	1 210,2
2011						
May-Jun-Jul	1 204,7	1 415,8	928,4	763,1	1 276,9	1 417,8
2012						
May-Jun-Jul	1 313,7	1 547,8	1 012,2	822,2	1 384,8	1 576,7
2013						
Nov-Dic12-Ene13	1 361,2	1 591,8	1 060,3	875,2	1 458,9	1 560,4
Dic12-Ene-Feb13	1 356,6	1 570,0	1 071,0	869,3	1 449,7	1 575,8
Ene-Feb-Mar	1 386,5	1 603,4	1 100,7	885,3	1 487,2	1 587,8
Feb-Mar-Abr	1 386,1	1 595,1	1 117,4	879,2	1 501,6	1 560,0
Mar-Abr-May	1 383,7	1 604,2	1 097,6	881,7	1 508,9	1 519,9
Abr-May-Jun	1 376,1	1 577,9	1 114,6	864,9	1 487,0	1 539,1
May-Jun-Jul	1 380,1	1 605,5	1 087,1	875,9	1 469,8	1 578,8
Jun-Jul-Ago	1 408,3	1 647,6	1 102,9	860,9	1 509,7	1 605,3
Jul-Ago-Set	1 431,4	1 696,0	1 094,6	887,3	1 539,7	1 610,9
Ago-Set-Oct	1 436,1	1 698,8	1 096,3	887,8	1 549,9	1 615,6
Set-Oct-Nov	1 446,7	1 719,3	1 097,0	910,5	1 564,2	1 604,3
Oct-Nov-Dic	1 435,0	1 697,2	1 101,3	890,5	1 544,7	1 614,5
2014						
Nov-Dic13-Ene14	1 466,3	1 723,4	1 139,8	890,6	1 575,6	1 664,0
Dic13-Ene-Feb14	1 452,4	1 685,1	1 153,6	894,8	1 559,0	1 653,9
Ene-Feb-Mar	1 462,7	1 703,9	1 147,1	890,6	1 563,9	1 696,1
Feb-Mar-Abr	1 449,1	1 691,3	1 137,7	895,5	1 546,1	1 666,1
Mar-Abr-May	1 451,3	1 697,8	1 136,3	893,8	1 539,5	1 668,4
Abr-May-Jun	1 475,1	1 716,1	1 170,9	915,4	1 562,8	1 699,1
May-Jun-Jul	1 499,0	1 752,6	1 177,6	917,2	1 597,2	1 711,5
Jun-Jul-Ago	1 519,7	1 767,2	1 205,9	922,4	1 627,4	1 736,9
Jul-Ago-Set	1 526,7	1 768,0	1 218,0	928,4	1 638,2	1 722,1
Ago-Set-Oct	1 542,9	1 777,8	1 247,5	927,8	1 668,7	1 726,6
Set-Oct-Nov	1 546,7	1 785,1	1 248,3	937,4	1 659,9	1 750,8
Oct-Nov-Dic	1 551,5	1 805,6	1 236,1	944,3	1 643,7	1 790,5
2015						
Nov-Dic14-Ene15	1 577,9	1 834,9	1 250,1	1 017,5	1 636,3	1 866,6
Dic14-Ene-Feb15	1 594,3	1 858,5	1 257,1	1 025,1	1 655,3	1 893,3
Ene-Feb-Mar	1 609,4	1 875,8	1 267,3	1 019,7	1 689,2	1 893,4
Feb-Mar-Abr	1 571,9	1 824,4	1 251,3	967,2	1 673,6	1 816,1
Mar-Abr-May	1 560,2	1 788,8	1 268,3	965,1	1 672,0	1 751,4
Abr-May-Jun	1 536,7	1 761,5	1 254,5	959,9	1 650,2	1 703,9
May-Jun-Jul	1 525,1	1 754,9	1 232,2	951,6	1 627,5	1 716,2
Jun-Jul-Ago	1 540,9	1 790,4	1 224,6	961,7	1 638,6	1 755,0
Jul-Ago-Set	1 559,9	1 800,1	1 253,0	953,4	1 662,4	1 781,5
Ago-Set-Oct	1 578,6	1 837,8	1 255,4	963,3	1 676,6	1 818,5
Set-Oct-Nov	1 611,3	1 866,9	1 292,2	972,2	1 700,7	1 896,7
Oct-Nov-Dic	1 602,4	1 855,6	1 283,3	1 005,4	1 684,6	1 876,1
2016						
Nov-Dic15-Ene16	1 636,5	1 875,9	1 328,3	1 017,9	1 726,5	1 910,7
Dic15-Ene-Feb16	1 637,1	1 877,7	1 324,9	1 019,1	1 738,5	1 890,4
Ene-Feb-Mar	1 655,2	1 895,1	1 345,3	1 042,1	1 746,4	1 937,0
Feb-Mar-Abr	1 651,6	1 888,7	1 350,8	1 054,9	1 745,9	1 914,2
Mar-Abr-May	1 614,4	1 846,9	1 318,8	1 039,6	1 700,7	1 874,2
Abr-May-Jun	1 633,1	1 858,6	1 347,5	1 013,9	1 751,3	1 846,1
May-Jun-Jul	1 633,3	1 861,2	1 344,0	991,9	1 747,8	1 856,4
Jun-Jul-Ago	1 653,6	1 891,4	1 352,0	998,7	1 776,9	1 861,7
Jul-Ago-Set	1 645,3	1 883,8	1 343,6	1 002,0	1 768,5	1 855,3
Ago-Set-Oct	1 697,5	1 956,9	1 371,0	987,0	1 868,9	1 845,4
Set-Oct-Nov	1 732,6	2 006,5	1 392,8	994,2	1 904,1	1 895,8
Oct-Nov-Dic	1 715,1	2 001,1	1 360,8	987,8	1 872,4	1 897,0
2017						
Nov-Dic16-Ene17	1 680,0	1 957,2	1 330,2	1 003,9	1 798,7	1 923,3
Dic16-Ene-Feb17	1 652,2	1 909,9	1 324,3	1 022,5	1 762,8	1 878,6
Ene-Feb-Mar	1 674,8	1 940,0	1 336,6	1 039,6	1 790,9	1 889,2
Feb-Mar-Abr	1 642,3	1 890,2	1 329,8	1 052,5	1 744,0	1 854,3
Mar-Abr-May	1 634,7	1 883,8	1 320,1	1 069,4	1 723,3	1 845,6
Abr-May-Jun	1 635,7	1 862,5	1 349,8	1 064,7	1 741,5	1 825,0
May-Jun-Jul	1 673,0	1 924,6	1 356,1	1 069,3	1 792,4	1 853,1
Variación porcentual						
Respecto a similar Trim. del año anterior	2,4	3,4	0,9	7,8++	2,6	-0,2

Nota: El ingreso promedio por trabajo se calculó sin ningún tipo de acotaciones.

Fuente: Instituto Nacional de Estadística e Informática -Encuesta Permanente de Empleo.

Cuadro N° 49

Lima Metropolitana: Ingreso promedio mensual de la población ocupada por nivel de educación alcanzado

Trimestre móvil: Mayo-Junio-Julio 06 - Mayo-Junio-Julio 17

(Soles)

Año/ Trimestre móvil	Total	Nivel de educación			
		Primaria 1/	Secundaria	Sup. No Univers.	Sup. Univers.
2006					
May-Jun-Jul	855,1	490,7	614,3	891,8	1 638,8
2007					
May-Jun-Jul	879,1	512,5	646,0	872,0	1 716,1
2008					
May-Jun-Jul	1 010,5	577,6	720,0	999,8	1 908,9
2009					
May-Jun-Jul	1 060,2	623,9	770,6	1 017,1	1 956,3
2010					
May-Jun-Jul	1 063,6	647,4	832,0	1 070,6	1 859,6
2011					
May-Jun-Jul	1 204,7	714,7	897,0	1 124,5	2 209,2
2012					
May-Jun-Jul	1 313,7	784,7	1 002,5	1 226,2	2 254,2
2013					
Nov-Dic12-Ene13	1 361,2	855,8	1 026,2	1 280,5	2 310,6
Dic12-Ene-Feb13	1 356,6	866,0	1 025,5	1 315,6	2 277,5
Ene-Feb-Mar	1 386,5	842,2	1 040,6	1 313,5	2 369,9
Feb-Mar-Abr	1 386,1	858,8	1 050,5	1 286,2	2 367,9
Mar-Abr-May	1 383,7	857,9	1 061,4	1 261,7	2 366,1
Abr-May-Jun	1 376,1	875,6	1 063,5	1 288,3	2 294,9
May-Jun-Jul	1 380,1	874,6	1 067,4	1 329,0	2 294,9
Jun-Jul-Ago	1 408,3	874,8	1 070,9	1 368,0	2 338,4
Jul-Ago-Set	1 431,4	890,5	1 085,7	1 376,5	2 399,6
Ago-Set-Oct	1 436,1	880,8	1 089,1	1 369,8	2 434,8
Set-Oct-Nov	1 446,7	899,0	1 114,9	1 343,3	2 434,1
Oct-Nov-Dic	1 435,0	902,9	1 118,6	1 337,8	2 360,9
2014					
Nov-Dic13-Ene14	1 466,3	917,5	1 147,0	1 345,3	2 426,7
Dic13-Ene-Feb14	1 452,4	944,8	1 142,3	1 344,1	2 400,6
Ene-Feb-Mar	1 462,7	939,1	1 144,8	1 353,5	2 417,6
Feb-Mar-Abr	1 449,1	955,6	1 136,9	1 348,4	2 356,4
Mar-Abr-May	1 451,3	945,1	1 118,0	1 359,5	2 418,4
Abr-May-Jun	1 475,1	947,0	1 129,5	1 356,6	2 467,0
May-Jun-Jul	1 499,0	939,5	1 129,6	1 393,9	2 500,9
Jun-Jul-Ago	1 519,7	931,2	1 131,2	1 426,6	2 510,3
Jul-Ago-Set	1 526,7	930,6	1 127,8	1 449,7	2 522,8
Ago-Set-Oct	1 542,9	945,3	1 151,5	1 434,6	2 575,8
Set-Oct-Nov	1 546,7	964,5	1 175,4	1 447,0	2 522,3
Oct-Nov-Dic	1 551,5	970,3	1 184,1	1 466,9	2 498,0
2015					
Nov-Dic14-Ene15	1 577,9	989,1	1 210,3	1 517,0	2 508,7
Dic14-Ene-Feb15	1 594,3	1 010,6	1 222,3	1 531,0	2 525,2
Ene-Feb-Mar	1 609,4	1 030,8	1 230,4	1 548,7	2 552,6
Feb-Mar-Abr	1 571,9	1 024,5	1 194,6	1 517,0	2 510,8
Mar-Abr-May	1 560,2	989,9	1 203,3	1 501,7	2 515,6
Abr-May-Jun	1 536,7	1 004,7	1 197,7	1 480,3	2 457,5
May-Jun-Jul	1 525,1	999,9	1 193,1	1 460,0	2 392,3
Jun-Jul-Ago	1 540,9	1 018,2	1 185,2	1 477,1	2 448,1
Jul-Ago-Set	1 559,9	1 031,8	1 188,4	1 468,9	2 512,7
Ago-Set-Oct	1 578,6	1 038,0	1 191,4	1 487,5	2 552,2
Set-Oct-Nov	1 611,3	1 049,5	1 202,4	1 498,2	2 631,1
Oct-Nov-Dic	1 602,4	1 007,9	1 219,5	1 484,6	2 602,5
2016					
Nov-Dic15-Ene16	1 636,5	998,1	1 237,3	1 490,4	2 718,7
Dic15-Ene-Feb16	1 637,1	1 007,8	1 240,2	1 500,6	2 703,1
Ene-Feb-Mar	1 655,2	1 024,1	1 252,2	1 489,6	2 743,8
Feb-Mar-Abr	1 651,6	1 042,7	1 244,0	1 495,4	2 715,0
Mar-Abr-May	1 614,4	1 022,6	1 241,7	1 449,5	2 588,9
Abr-May-Jun	1 633,1	1 033,7	1 235,3	1 463,1	2 630,3
May-Jun-Jul	1 633,3	1 050,3	1 243,9	1 484,6	2 595,7
Jun-Jul-Ago	1 653,6	1 056,7	1 235,5	1 501,3	2 683,0
Jul-Ago-Set	1 645,3	1 060,5	1 243,1	1 526,3	2 621,7
Ago-Set-Oct	1 697,5	1 046,0	1 249,4	1 499,1	2 852,1
Set-Oct-Nov	1 732,6	1 061,7	1 255,3	1 545,6	2 913,3
Oct-Nov-Dic	1 715,1	1 031,1	1 242,7	1 530,2	2 910,4
2017					
Nov-Dic16-Ene17	1 680,0	1 002,0	1 241,6	1 548,2	2 795,1
Dic16-Ene-Feb17	1 652,2	978,8	1 245,4	1 527,9	2 722,5
Ene-Feb-Mar	1 674,8	1 013,9	1 256,4	1 527,8	2 761,7
Feb-Mar-Abr	1 642,3	1 018,0	1 250,1	1 483,6	2 685,3
Mar-Abr-May	1 634,7	1 024,3	1 258,9	1 452,6	2 656,0
Abr-May-Jun	1 635,7	1 037,5	1 246,5	1 463,4	2 663,0
May-Jun-Jul	1 673,0	1 075,6	1 253,1	1 499,5	2 699,2
Variación porcentual					
Respecto a similar Trim. del año anterior	2,4	2,4	0,7	1,0	4,0

Nota: El ingreso promedio por trabajo se calculó sin ningún tipo de acotaciones.

1/ Incluye Inicial y Sin nivel.

Fuente: Instituto Nacional de Estadística e Informática - Encuesta Permanente de Empleo.

Cuadro Nº 50
Lima Metropolitana: Ingreso promedio mensual de la población ocupada por ramas de actividad
 Trimestre móvil: Mayo-Junio-Julio 06 - Mayo-Junio-Julio 17
 (Soles)

Año/ Trimestre móvil	Total	Ramas de Actividad			
		Manufactura	Construcción	Comercio	Servicios
2006					
May-Jun-Jul	855,1	870,5	906,0	663,8	907,9
2007					
May-Jun-Jul	879,1	876,3	890,5	674,6	946,9
2008					
May-Jun-Jul	1 010,5	898,3	1 027,2	844,1	1 090,0
2009					
May-Jun-Jul	1 060,2	1 035,4	1 180,8	858,3	1 114,6
2010					
May-Jun-Jul	1 063,6	1 042,7	1 219,6	868,9	1 117,2
2011					
May-Jun-Jul	1 204,7	1 179,2	1 398,2	934,2	1 268,5
2012					
May-Jun-Jul	1 313,7	1 249,3	1 678,0	1 012,7	1 360,9
2013					
Nov-Dic12-Ene13	1 361,2	1 296,2	1 588,6	1 124,7	1 418,7
Dic12-Ene-Feb13	1 356,6	1 340,7	1 575,8	1 104,7	1 411,3
Ene-Feb-Mar	1 386,5	1 374,3	1 625,5	1 105,9	1 440,0
Feb-Mar-Abr	1 386,1	1 353,0	1 650,0	1 130,5	1 420,6
Mar-Abr-May	1 383,7	1 295,7	1 692,1	1 164,8	1 402,3
Abr-May-Jun	1 376,1	1 270,9	1 675,6	1 135,3	1 412,8
May-Jun-Jul	1 380,1	1 277,0	1 739,2	1 115,4	1 416,6
Jun-Jul-Ago	1 408,3	1 343,9	1 808,2	1 092,8	1 449,7
Jul-Ago-Set	1 431,4	1 368,6	1 866,7	1 138,7	1 463,5
Ago-Set-Oct	1 436,1	1 401,0	1 849,1	1 126,0	1 477,4
Set-Oct-Nov	1 446,7	1 382,5	1 774,1	1 159,8	1 499,2
Oct-Nov-Dic	1 435,0	1 418,9	1 755,3	1 165,6	1 465,6
2014					
Nov-Dic13-Ene14	1 466,3	1 462,5	1 770,4	1 198,4	1 485,6
Dic13-Ene-Feb14	1 452,4	1 451,0	1 809,9	1 169,7	1 478,8
Ene-Feb-Mar	1 462,7	1 465,2	1 786,6	1 158,9	1 500,8
Feb-Mar-Abr	1 449,1	1 420,3	1 778,7	1 157,9	1 499,4
Mar-Abr-May	1 451,3	1 410,3	1 771,5	1 177,8	1 490,9
Abr-May-Jun	1 475,1	1 464,6	1 761,2	1 223,1	1 503,2
May-Jun-Jul	1 499,0	1 472,6	1 821,6	1 266,3	1 518,3
Jun-Jul-Ago	1 519,7	1 491,0	1 836,5	1 241,6	1 557,4
Jul-Ago-Set	1 526,7	1 413,7	1 861,5	1 215,6	1 596,3
Ago-Set-Oct	1 542,9	1 492,7	1 784,7	1 213,8	1 612,0
Set-Oct-Nov	1 546,7	1 512,8	1 727,8	1 246,9	1 605,7
Oct-Nov-Dic	1 551,5	1 540,9	1 738,9	1 244,4	1 607,9
2015					
Nov-Dic14-Ene15	1 577,9	1 511,1	1 747,1	1 289,0	1 640,2
Dic14-Ene-Feb15	1 594,3	1 559,4	1 702,5	1 285,4	1 663,4
Ene-Feb-Mar	1 609,4	1 614,6	1 704,3	1 283,6	1 678,9
Feb-Mar-Abr	1 571,9	1 567,3	1 710,8	1 250,9	1 641,7
Mar-Abr-May	1 560,2	1 529,3	1 707,2	1 251,6	1 637,7
Abr-May-Jun	1 536,7	1 473,3	1 729,0	1 242,4	1 610,6
May-Jun-Jul	1 525,1	1 427,5	1 760,1	1 212,5	1 604,8
Jun-Jul-Ago	1 540,9	1 485,7	1 801,0	1 207,3	1 610,1
Jul-Ago-Set	1 559,9	1 480,3	1 854,8	1 266,9	1 612,0
Ago-Set-Oct	1 578,6	1 529,3	1 828,8	1 264,6	1 630,2
Set-Oct-Nov	1 611,3	1 507,4	1 886,1	1 306,4	1 673,6
Oct-Nov-Dic	1 602,4	1 510,9	1 858,4	1 280,9	1 668,0
2016					
Nov-Dic15-Ene16	1 636,5	1 569,4	1 884,0	1 314,3	1 712,2
Dic15-Ene-Feb16	1 637,1	1 517,0	1 827,6	1 368,8	1 717,0
Ene-Feb-Mar	1 655,2	1 507,6	1 778,4	1 359,6	1 753,3
Feb-Mar-Abr	1 651,6	1 526,4	1 851,3	1 319,8	1 742,9
Mar-Abr-May	1 614,4	1 564,7	1 865,9	1 267,7	1 682,7
Abr-May-Jun	1 633,1	1 599,9	1 896,9	1 279,4	1 702,5
May-Jun-Jul	1 633,3	1 535,4	1 942,8	1 281,2	1 711,1
Jun-Jul-Ago	1 653,6	1 545,1	1 955,7	1 235,3	1 757,6
Jul-Ago-Set	1 645,3	1 537,8	1 982,7	1 240,1	1 738,0
Ago-Set-Oct	1 697,5	1 645,4	2 009,0	1 229,8	1 806,2
Set-Oct-Nov	1 732,6	1 666,0	2 031,7	1 269,2	1 825,7
Oct-Nov-Dic	1 715,1	1 660,4	1 978,2	1 281,4	1 795,1
2017					
Nov-Dic16-Ene17	1 680,0	1 633,9	1 832,8	1 323,8	1 746,6
Dic16-Ene-Feb17	1 652,2	1 618,6	1 766,7	1 307,1	1 728,2
Ene-Feb-Mar	1 674,8	1 608,5	1 799,2	1 327,6	1 767,7
Feb-Mar-Abr	1 642,3	1 586,9	1 831,0	1 290,3	1 725,1
Mar-Abr-May	1 634,7	1 555,7	1 919,0	1 273,0	1 722,9
Abr-May-Jun	1 635,7	1 609,1	1 924,0	1 197,1	1 737,8
May-Jun-Jul	1 673,0	1 652,9	2 030,7	1 240,2	1 758,6
Variación porcentual					
Respecto a similar Trim. del año anterior	2,4	7,7	4,5	-3,2	2,8

Nota: El ingreso promedio por trabajo se calculó sin ningún tipo de acotaciones.

Fuente: Instituto Nacional de Estadística e Informática - Encuesta Permanente de Empleo.

Cuadro Nº 51

Lima Metropolitana: Ingreso promedio mensual de la población ocupada por categoría de ocupación y tamaño de empresa

Trimestre móvil: Mayo-Junio-Julio 06 - Mayo-Junio-Julio 17

(Soles)

Año/ Trimestre móvil	Total	Categoría de ocupación		Tamaño de Empresa (Número de trabajadores)		
		Independiente	Dependiente	De 1 a 10	De 11 a 50	51 y más
2006						
May-Jun-Jul	855,1	748,8	910,9	635,6	996,5	1 313,4
2007						
May-Jun-Jul	879,1	785,0	935,2	677,8	998,0	1 321,6
2008						
May-Jun-Jul	1 010,5	867,1	1 088,3	728,5	1 250,8	1 494,2
2009						
May-Jun-Jul	1 060,2	935,3	1 126,5	813,6	1 239,5	1 494,4
2010						
May-Jun-Jul	1 063,6	973,2	1 116,7	858,3	1 129,7	1 488,9
2011						
May-Jun-Jul	1 204,7	1 096,5	1 265,7	934,8	1 356,1	1 703,8
2012						
May-Jun-Jul	1 313,7	1 270,6	1 335,3	1 059,4	1 457,0	1 734,5
2013						
Nov-Dic12-Ene13	1 361,2	1 320,5	1 381,5	1 101,6	1 505,2	1 795,0
Dic12-Ene-Feb13	1 356,6	1 333,2	1 368,4	1 106,4	1 533,9	1 778,4
Ene-Feb-Mar	1 386,5	1 326,3	1 417,5	1 106,0	1 545,2	1 867,2
Feb-Mar-Abr	1 386,1	1 324,8	1 418,1	1 113,2	1 470,8	1 881,1
Mar-Abr-May	1 383,7	1 311,8	1 421,4	1 119,3	1 359,3	1 885,9
Abr-May-Jun	1 376,1	1 303,9	1 415,3	1 111,4	1 407,8	1 859,2
May-Jun-Jul	1 380,1	1 300,4	1 423,0	1 107,6	1 395,2	1 881,6
Jun-Jul-Ago	1 408,3	1 324,1	1 453,3	1 099,4	1 518,8	1 935,5
Jul-Ago-Set	1 431,4	1 360,4	1 469,1	1 130,4	1 555,0	1 936,0
Ago-Set-Oct	1 436,1	1 360,5	1 476,9	1 135,7	1 581,1	1 930,4
Set-Oct-Nov	1 446,7	1 383,4	1 480,5	1 170,8	1 562,8	1 893,6
Oct-Nov-Dic	1 435,0	1 372,1	1 469,4	1 178,1	1 503,3	1 871,0
2014						
Nov-Dic13-Ene14	1 466,3	1 415,7	1 494,3	1 213,4	1 552,6	1 886,9
Dic13-Ene-Feb14	1 452,4	1 408,3	1 477,2	1 211,3	1 532,7	1 862,8
Ene-Feb-Mar	1 462,7	1 420,9	1 485,5	1 196,7	1 595,2	1 905,7
Feb-Mar-Abr	1 449,1	1 426,4	1 461,1	1 189,8	1 608,7	1 866,9
Mar-Abr-May	1 451,3	1 432,5	1 460,9	1 193,7	1 534,5	1 889,0
Abr-May-Jun	1 475,1	1 444,5	1 490,2	1 209,4	1 474,5	1 939,5
May-Jun-Jul	1 499,0	1 455,8	1 520,5	1 223,1	1 505,6	1 976,1
Jun-Jul-Ago	1 519,7	1 422,4	1 568,3	1 217,7	1 565,2	2 030,1
Jul-Ago-Set	1 526,7	1 426,2	1 577,1	1 219,8	1 632,4	2 022,9
Ago-Set-Oct	1 542,9	1 467,3	1 581,2	1 239,3	1 652,8	2 042,2
Set-Oct-Nov	1 546,7	1 494,0	1 572,8	1 255,8	1 605,3	2 025,0
Oct-Nov-Dic	1 551,5	1 517,1	1 568,9	1 279,6	1 620,5	2 002,7
2015						
Nov-Dic14-Ene15	1 577,9	1 607,9	1 562,7	1 325,8	1 696,6	1 974,0
Dic14-Ene-Feb15	1 594,3	1 656,7	1 561,9	1 340,3	1 802,1	1 978,3
Ene-Feb-Mar	1 609,4	1 679,9	1 573,0	1 340,6	1 861,4	2 004,7
Feb-Mar-Abr	1 571,9	1 575,0	1 570,3	1 300,0	1 694,5	2 015,3
Mar-Abr-May	1 560,2	1 559,0	1 560,8	1 312,5	1 607,1	1 993,5
Abr-May-Jun	1 536,7	1 495,1	1 558,7	1 301,3	1 487,8	1 980,9
May-Jun-Jul	1 525,1	1 470,3	1 553,4	1 287,4	1 430,1	1 976,1
Jun-Jul-Ago	1 540,9	1 490,8	1 565,9	1 290,4	1 490,9	1 996,0
Jul-Ago-Set	1 559,9	1 546,3	1 566,7	1 314,3	1 506,2	2 015,9
Ago-Set-Oct	1 578,6	1 590,5	1 572,7	1 336,8	1 554,3	2 025,7
Set-Oct-Nov	1 611,3	1 610,0	1 611,9	1 349,6	1 611,0	2 086,9
Oct-Nov-Dic	1 602,4	1 594,2	1 606,5	1 344,6	1 630,4	2 048,8
2016						
Nov-Dic15-Ene16	1 636,5	1 614,6	1 647,8	1 342,9	1 805,3	2 113,5
Dic15-Ene-Feb16	1 637,1	1 608,6	1 652,0	1 353,4	1 772,7	2 114,1
Ene-Feb-Mar	1 655,2	1 624,8	1 671,1	1 360,1	1 855,7	2 124,6
Feb-Mar-Abr	1 651,6	1 612,3	1 672,1	1 356,4	1 806,3	2 132,6
Mar-Abr-May	1 614,4	1 599,5	1 622,0	1 338,7	1 774,1	2 044,2
Abr-May-Jun	1 633,1	1 645,4	1 626,6	1 349,4	1 931,5	2 042,8
May-Jun-Jul	1 633,3	1 666,1	1 616,0	1 373,7	1 870,4	2 003,5
Jun-Jul-Ago	1 653,6	1 653,0	1 653,9	1 368,3	1 863,4	2 075,9
Jul-Ago-Set	1 645,3	1 609,6	1 664,3	1 365,1	1 701,7	2 110,5
Ago-Set-Oct	1 697,5	1 616,2	1 740,7	1 367,1	1 681,2	2 292,8
Set-Oct-Nov	1 732,6	1 649,3	1 777,3	1 375,7	1 764,5	2 372,1
Oct-Nov-Dic	1 715,1	1 617,2	1 767,6	1 363,7	1 683,6	2 373,7
2017						
Nov-Dic16-Ene17	1 680,0	1 644,1	1 698,7	1 366,1	1 811,2	2 207,8
Dic16-Ene-Feb17	1 652,2	1 584,6	1 687,7	1 353,2	1 871,1	2 131,2
Ene-Feb-Mar	1 674,8	1 604,7	1 711,1	1 366,4	1 928,3	2 163,4
Feb-Mar-Abr	1 642,3	1 538,7	1 696,4	1 323,8	1 913,5	2 155,6
Mar-Abr-May	1 634,7	1 572,6	1 667,3	1 355,0	1 763,6	2 127,9
Abr-May-Jun	1 635,7	1 593,2	1 658,0	1 351,1	1 829,3	2 108,0
May-Jun-Jul	1 673,0	1 634,3	1 694,1	1 368,1	1 858,5	2 191,6
			Variación porcentual			
Respecto a similar Trim. del año anterior	2,4	-1,9	4,8	++	-0,4	-0,6
						9,4
						+++

Nota: El ingreso promedio por trabajo se calculó sin ningún tipo de acotaciones.

Fuente: Instituto Nacional de Estadística e Informática -Encuesta Permanente de Empleo.

Cuadro N° 52
Lima Metropolitana: Ingreso promedio mensual de la población ocupada residente en los Conos
 Trimestre móvil: Mayo-Junio-Julio 06 - Mayo-Junio-Julio 17
 (Soles)

Trimestre móvil	Total	Cono Norte 1/	Cono Este 2/	Cono Centro 3/	Cono Sur 4/	Prov. Const. del Callao 5/
2006						
May-Jun-Jul 2007	855,1	734,2	781,2	1 146,0	841,5	759,4
May-Jun-Jul 2008	879,1	762,1	821,3	1 119,6	880,7	786,0
May-Jun-Jul 2009	1 010,5	855,8	917,8	1 356,6	974,7	868,0
May-Jun-Jul 2010	1 060,2	875,4	923,9	1 339,7	1 201,3	931,0
May-Jun-Jul 2011	1 063,6	911,0	979,2	1 418,8	1 060,5	878,5
May-Jun-Jul 2012	1 204,7	1 036,6	1 112,6	1 572,4	1 269,5	979,5
May-Jun-Jul 2013	1 313,7	1 138,3	1 155,6	1 762,5	1 392,1	1 129,9
Nov-Dic12-Ene13	1 361,2	1 128,2	1 240,1	1 860,8	1 350,7	1 197,3
Dic12-Ene-Feb13	1 356,6	1 164,0	1 214,1	1 842,3	1 352,9	1 194,0
Ene-Feb-Mar	1 386,5	1 180,8	1 255,5	1 858,6	1 432,8	1 203,4
Feb-Mar-Abr	1 386,1	1 182,4	1 259,0	1 858,3	1 421,2	1 229,2
Mar-Abr-May	1 383,7	1 217,7	1 249,4	1 817,0	1 402,2	1 232,1
Abr-May-Jun	1 376,1	1 234,1	1 227,6	1 820,7	1 392,6	1 215,9
May-Jun-Jul	1 380,1	1 234,7	1 248,7	1 774,4	1 436,0	1 217,3
Jun-Jul-Ago	1 408,3	1 221,6	1 286,0	1 852,1	1 437,7	1 243,3
Jul-Ago-Set	1 431,4	1 233,1	1 323,2	1 918,1	1 382,6	1 288,9
Ago-Set-Oct	1 436,1	1 219,0	1 340,7	1 937,0	1 398,8	1 257,8
Set-Oct-Nov	1 446,7	1 250,0	1 376,6	1 925,5	1 396,1	1 263,3
Oct-Nov-Dic	1 435,0	1 277,6	1 364,6	1 867,2	1 373,6	1 264,3
2014						
Nov-Dic13-Ene14	1 466,3	1 312,9	1 396,8	1 946,1	1 350,4	1 277,6
Dic13-Ene-Feb14	1 452,4	1 321,4	1 386,8	1 910,4	1 353,8	1 257,0
Ene-Feb-Mar	1 462,7	1 329,6	1 395,6	1 933,0	1 418,2	1 205,7
Feb-Mar-Abr	1 449,1	1 360,8	1 391,6	1 879,3	1 371,5	1 206,3
Mar-Abr-May	1 451,3	1 342,2	1 384,5	1 907,4	1 363,2	1 218,7
Abr-May-Jun	1 475,1	1 314,9	1 365,0	1 997,7	1 436,2	1 230,6
May-Jun-Jul	1 499,0	1 297,4	1 345,5	2 158,7	1 439,5	1 261,4
Jun-Jul-Ago	1 519,7	1 296,4	1 340,4	2 296,7	1 391,3	1 249,1
Jul-Ago-Set	1 526,7	1 305,0	1 342,0	2 356,5	1 300,5	1 267,3
Ago-Set-Oct	1 542,9	1 293,4	1 376,1	2 391,2	1 297,3	1 268,6
Set-Oct-Nov	1 546,7	1 304,4	1 408,8	2 349,4	1 331,7	1 311,2
Oct-Nov-Dic	1 551,5	1 308,9	1 462,0	2 299,2	1 314,6	1 344,0
2015						
Nov-Dic14-Ene15	1 577,9	1 336,5	1 520,1	2 306,4	1 328,3	1 339,9
Dic14-Ene-Feb15	1 594,3	1 340,7	1 579,3	2 315,9	1 322,4	1 364,7
Ene-Feb-Mar	1 609,4	1 336,1	1 608,4	2 365,6	1 331,2	1 368,0
Feb-Mar-Abr	1 571,9	1 331,6	1 530,7	2 314,6	1 336,4	1 362,9
Mar-Abr-May	1 560,2	1 431,9	1 434,8	2 295,2	1 325,3	1 327,9
Abr-May-Jun	1 536,7	1 461,1	1 377,0	2 291,6	1 284,2	1 307,1
May-Jun-Jul	1 525,1	1 448,5	1 385,6	2 268,8	1 246,8	1 320,1
Jun-Jul-Ago	1 540,9	1 382,7	1 391,9	2 336,8	1 270,5	1 321,6
Jul-Ago-Set	1 559,9	1 402,3	1 379,9	2 357,2	1 314,0	1 332,7
Ago-Set-Oct	1 578,6	1 417,1	1 422,6	2 357,6	1 304,8	1 361,7
Set-Oct-Nov	1 611,3	1 406,3	1 474,1	2 415,9	1 338,8	1 398,0
Oct-Nov-Dic	1 602,4	1 406,7	1 493,6	2 349,1	1 341,8	1 402,4
2016						
Nov-Dic15-Ene16	1 636,5	1 415,4	1 531,5	2 396,6	1 380,1	1 412,1
Dic15-Ene-Feb16	1 637,1	1 417,0	1 546,8	2 407,9	1 390,4	1 398,1
Ene-Feb-Mar	1 655,2	1 417,3	1 571,8	2 487,7	1 383,1	1 425,4
Feb-Mar-Abr	1 651,6	1 432,0	1 554,4	2 519,3	1 383,4	1 390,1
Mar-Abr-May	1 614,4	1 453,6	1 494,7	2 388,1	1 362,2	1 383,0
Abr-May-Jun	1 633,1	1 452,3	1 495,3	2 462,0	1 376,9	1 401,4
May-Jun-Jul	1 633,3	1 456,3	1 508,5	2 438,3	1 384,4	1 420,2
Jun-Jul-Ago	1 653,6	1 446,2	1 533,9	2 475,0	1 391,7	1 453,7
Jul-Ago-Set	1 645,3	1 464,0	1 568,9	2 365,9	1 391,2	1 423,1
Ago-Set-Oct	1 697,5	1 469,0	1 536,8	2 631,1	1 387,6	1 418,8
Set-Oct-Nov	1 732,6	1 447,5	1 574,0	2 771,1	1 400,8	1 417,1
Oct-Nov-Dic	1 715,1	1 428,1	1 546,7	2 756,0	1 381,5	1 414,6
2017						
Nov-Dic16-Ene17	1 680,0	1 406,7	1 561,5	2 505,4	1 479,2	1 408,6
Dic16-Ene-Feb17	1 652,2	1 409,2	1 526,2	2 429,9	1 451,1	1 389,2
Ene-Feb-Mar	1 674,8	1 407,5	1 536,2	2 517,9	1 465,5	1 389,0
Feb-Mar-Abr	1 642,3	1 420,1	1 505,8	2 478,9	1 425,8	1 367,1
Mar-Abr-May	1 634,7	1 444,9	1 481,7	2 447,0	1 430,6	1 363,0
Abr-May-Jun	1 635,7	1 452,7	1 436,6	2 523,8	1 435,4	1 361,6
May-Jun-Jul	1 673,0	1 461,6	1 438,7	2 657,4	1 409,5	1 387,4
Variación porcentual						
Respecto a similar Trim. del año anterior	2,4	0,4	-4,6	9,0	1,8	-2,3

Nota: El ingreso promedio por trabajo se calculó sin ningún tipo de acotaciones.

1/ Cono Norte comprende los distritos de: Ancón, Carabaylo, Comas, Independencia, Los Olivos, Puente Piedra, San Martín de Porres y Santa Rosa.

2/ Cono Este comprende los distritos de: Ate, Santa Anita, Chaclacayo, Lurigancho, La Molina, Cieneguilla, San Luis y San Juan de Lurigancho.

3/ Cono Centro comprende los distritos de: Lima Cercado, Breña, Jesús María, Lince, Barranco, San Isidro, San Miguel, Magdalena del Mar, Pueblo Libre, San Borja, Miraflores, La Victoria, Rimac y Chorrillos.

4/ Cono Sur comprende los distritos de: Lurín, Pachacámac, Pucusana, Punta Hermosa, Punta Negra, San Bartolo, San Juan de Miraflores, Santiago de Surco, Santa María del Mar, Villa El Salvador y Villa María del Triunfo.

5/ Provincia Constitucional del Callao comprende los distritos de: Callao, Bellavista, Carmen de La Legua, La Perla, Ventanilla y La Punta.

Fuente: Instituto Nacional de Estadística e Informática - Encuesta Permanente de Empleo.

Cuadro N° 53

Lima Metropolitana: Ingreso promedio por hora percibida en la población ocupada por sexo y tamaño de empresa

Trimestre móvil: Mayo-Junio-Julio 06 - Mayo-Junio-Julio 17

(Soles)

Año/ Trimestre móvil	Total	Sexo		Tamaño de Empresa (Número de trabajadores)		
		Hombre	Mujer	De 1 a 10	11 a 50	51 y más
2006						
May-Jun-Jul	4,05	4,43	3,46	2,98	4,94	6,27
2007						
May-Jun-Jul	4,28	4,70	3,64	3,30	4,87	6,41
2008						
May-Jun-Jul	4,90	5,37	4,18	3,52	6,03	7,34
2009						
May-Jun-Jul	5,15	5,63	4,40	3,95	6,16	7,19
2010						
May-Jun-Jul	5,04	5,53	4,31	4,00	5,44	7,28
2011						
May-Jun-Jul	5,73	6,33	4,81	4,41	6,58	8,15
2012						
May-Jun-Jul	6,35	7,02	5,35	5,06	7,41	8,43
2013						
Nov-Dic12-Ene13	6,74	7,41	5,72	5,32	7,69	9,22
Dic12-Ene-Feb13	6,69	7,32	5,72	5,31	7,73	9,17
Ene-Feb-Mar	6,81	7,45	5,84	5,26	7,71	9,70
Feb-Mar-Abr	6,70	7,30	5,83	5,26	7,15	9,49
Mar-Abr-May	6,66	7,30	5,71	5,26	6,71	9,41
Abr-May-Jun	6,63	7,17	5,83	5,26	7,06	9,16
May-Jun-Jul	6,66	7,27	5,73	5,25	7,00	9,26
Jun-Jul-Ago	6,91	7,57	5,92	5,30	7,56	9,75
Jul-Ago-Set	7,05	7,80	5,92	5,46	7,88	9,79
Ago-Set-Oct	7,07	7,80	5,95	5,47	8,08	9,77
Set-Oct-Nov	7,09	7,84	5,94	5,64	7,93	9,47
Oct-Nov-Dic	7,00	7,73	5,91	5,67	7,53	9,28
2014						
Nov-Dic13-Ene14	7,27	8,06	6,11	5,87	8,03	9,64
Dic13-Ene-Feb14	7,16	7,87	6,11	5,81	7,89	9,52
Ene-Feb-Mar	7,28	8,07	6,13	5,79	8,33	9,87
Feb-Mar-Abr	7,18	7,89	6,13	5,80	8,16	9,47
Mar-Abr-May	7,26	7,97	6,21	5,89	7,92	9,59
Abr-May-Jun	7,39	8,08	6,37	5,97	7,55	9,89
May-Jun-Jul	7,42	8,14	6,36	5,97	7,60	9,97
Jun-Jul-Ago	7,59	8,23	6,62	5,94	8,03	10,45
Jul-Ago-Set	7,58	8,19	6,67	5,90	8,29	10,44
Ago-Set-Oct	7,64	8,23	6,77	5,96	8,50	10,55
Set-Oct-Nov	7,53	8,15	6,62	5,99	7,92	10,16
Oct-Nov-Dic	7,56	8,28	6,53	6,09	8,08	10,12
2015						
Nov-Dic14-Ene15	7,73	8,48	6,63	6,27	8,61	10,19
Dic14-Ene-Feb15	7,78	8,60	6,58	6,26	9,13	10,35
Ene-Feb-Mar	7,85	8,68	6,63	6,27	9,29	10,47
Feb-Mar-Abr	7,67	8,46	6,55	6,14	8,53	10,35
Mar-Abr-May	7,72	8,40	6,73	6,28	8,28	10,35
Abr-May-Jun	7,64	8,28	6,72	6,27	7,69	10,31
May-Jun-Jul	7,59	8,27	6,60	6,22	7,30	10,26
Jun-Jul-Ago	7,72	8,50	6,60	6,26	7,73	10,47
Jul-Ago-Set	7,84	8,59	6,75	6,44	7,88	10,46
Ago-Set-Oct	7,96	8,77	6,82	6,57	8,20	10,55
Set-Oct-Nov	8,03	8,80	6,94	6,60	8,34	10,64
Oct-Nov-Dic	7,98	8,74	6,90	6,57	8,42	10,46
2016						
Nov-Dic15-Ene16	8,20	8,90	7,18	6,58	9,30	10,95
Dic15-Ene-Feb16	8,17	8,88	7,12	6,60	9,04	10,94
Ene-Feb-Mar	8,25	8,92	7,26	6,59	9,50	11,07
Feb-Mar-Abr	8,14	8,77	7,21	6,52	9,21	10,86
Mar-Abr-May	7,98	8,58	7,10	6,48	9,10	10,37
Abr-May-Jun	8,12	8,67	7,31	6,62	9,85	10,33
May-Jun-Jul	8,17	8,76	7,30	6,78	9,43	10,24
Jun-Jul-Ago	8,44	9,06	7,53	6,86	9,66	10,89
Jul-Ago-Set	8,46	9,10	7,52	6,88	9,05	11,11
Ago-Set-Oct	8,77	9,48	7,72	6,96	9,08	12,00
Set-Oct-Nov	8,90	9,64	7,83	7,01	9,40	12,25
Oct-Nov-Dic	8,81	9,59	7,67	6,93	8,95	12,30
2017						
Nov-Dic16-Ene17	8,62	9,42	7,45	6,90	9,46	11,61
Dic16-Ene-Feb17	8,40	9,17	7,27	6,76	9,61	11,16
Ene-Feb-Mar	8,45	9,26	7,28	6,75	9,80	11,35
Feb-Mar-Abr	8,36	9,11	7,30	6,62	9,89	11,33
Mar-Abr-May	8,37	9,12	7,29	6,81	9,28	11,20
Abr-May-Jun	8,43	9,11	7,47	6,89	9,53	11,07
May-Jun-Jul	8,61	9,36	7,52	6,95	9,80	11,45
		Variación porcentual				
Respecto a similar Trim. del año anterior	5,3	6,8	2,9	2,5	3,9	11,9 +++

Nota: El ingreso promedio por trabajo se calculó sin ningún tipo de acotaciones.

Fuente: Instituto Nacional de Estadística e Informática -Encuesta Permanente de Empleo.

Cuadro Nº 54

Lima Metropolitana: Ingreso promedio por hora percibida en la población ocupada por nivel de educación

Trimestre móvil: Mayo-Junio-Julio 06 - Mayo-Junio-Julio 17

(Soles)

Año/ Trimestre móvil	Total	Nivel de educación			
		Primaria 1/	Secundaria	Sup. No Univers.	Sup. Univers.
2006					
May-Jun-Jul	4,05	2,22	2,78	4,35	8,80
2007					
May-Jun-Jul	4,28	2,37	3,04	4,28	9,47
2008					
May-Jun-Jul	4,90	2,71	3,38	4,68	10,62
2009					
May-Jun-Jul	5,15	2,86	3,60	5,00	10,67
2010					
May-Jun-Jul	5,04	2,90	3,80	5,13	9,99
2011					
May-Jun-Jul	5,73	3,31	4,06	5,37	12,02
2012					
May-Jun-Jul	6,35	3,62	4,62	5,94	12,46
2013					
Nov-Dic12-Ene13	6,74	4,00	4,84	6,37	13,02
Dic12-Ene-Feb13	6,69	4,08	4,78	6,56	12,91
Ene-Feb-Mar	6,81	3,96	4,80	6,56	13,53
Feb-Mar-Abr	6,70	3,98	4,80	6,40	12,99
Mar-Abr-May	6,66	3,96	4,83	6,20	13,02
Abr-May-Jun	6,63	4,03	4,87	6,32	12,53
May-Jun-Jul	6,66	4,06	4,93	6,41	12,44
Jun-Jul-Ago	6,91	4,18	5,05	6,62	12,80
Jul-Ago-Set	7,05	4,27	5,16	6,71	13,05
Ago-Set-Oct	7,07	4,23	5,16	6,67	13,32
Set-Oct-Nov	7,09	4,25	5,26	6,62	13,11
Oct-Nov-Dic	7,00	4,18	5,26	6,54	12,75
2014					
Nov-Dic13-Ene14	7,27	4,29	5,41	6,81	13,51
Dic13-Ene-Feb14	7,16	4,33	5,34	6,78	13,53
Ene-Feb-Mar	7,28	4,36	5,41	6,85	13,82
Feb-Mar-Abr	7,18	4,41	5,39	6,77	13,14
Mar-Abr-May	7,26	4,43	5,38	6,89	13,43
Abr-May-Jun	7,39	4,44	5,46	6,82	13,66
May-Jun-Jul	7,42	4,31	5,40	6,89	13,71
Jun-Jul-Ago	7,59	4,32	5,42	7,09	14,01
Jul-Ago-Set	7,58	4,36	5,36	7,15	14,02
Ago-Set-Oct	7,64	4,46	5,44	7,09	14,31
Set-Oct-Nov	7,53	4,45	5,43	7,09	13,79
Oct-Nov-Dic	7,56	4,46	5,44	7,29	13,76
2015					
Nov-Dic14-Ene15	7,73	4,53	5,55	7,63	14,11
Dic14-Ene-Feb15	7,78	4,65	5,57	7,59	14,26
Ene-Feb-Mar	7,85	4,78	5,63	7,66	14,24
Feb-Mar-Abr	7,67	4,80	5,56	7,36	13,83
Mar-Abr-May	7,72	4,67	5,74	7,36	13,83
Abr-May-Jun	7,64	4,69	5,73	7,32	13,65
May-Jun-Jul	7,59	4,68	5,65	7,33	13,38
Jun-Jul-Ago	7,72	4,80	5,63	7,58	13,75
Jul-Ago-Set	7,84	4,84	5,67	7,58	14,10
Ago-Set-Oct	7,96	4,79	5,72	7,68	14,46
Set-Oct-Nov	8,03	4,81	5,73	7,59	14,63
Oct-Nov-Dic	7,98	4,70	5,76	7,53	14,65
2016					
Nov-Dic15-Ene16	8,20	4,78	5,85	7,57	15,51
Dic15-Ene-Feb16	8,17	4,77	5,82	7,52	15,59
Ene-Feb-Mar	8,25	4,87	5,91	7,41	15,65
Feb-Mar-Abr	8,14	4,87	5,84	7,40	14,94
Mar-Abr-May	7,98	4,85	5,85	7,19	14,22
Abr-May-Jun	8,12	4,85	5,86	7,29	14,54
May-Jun-Jul	8,17	4,87	5,95	7,39	14,54
Jun-Jul-Ago	8,44	5,02	6,01	7,62	15,49
Jul-Ago-Set	8,46	5,01	6,08	7,85	15,24
Ago-Set-Oct	8,77	5,06	6,17	7,71	16,49
Set-Oct-Nov	8,90	5,09	6,21	7,98	16,43
Oct-Nov-Dic	8,81	5,03	6,11	7,80	16,61
2017					
Nov-Dic16-Ene17	8,62	4,92	6,03	8,06	16,09
Dic16-Ene-Feb17	8,40	4,78	5,99	7,82	15,63
Ene-Feb-Mar	8,45	4,87	5,99	7,86	15,68
Feb-Mar-Abr	8,36	4,93	6,04	7,64	15,34
Mar-Abr-May	8,37	4,95	6,10	7,54	15,30
Abr-May-Jun	8,43	5,02	6,13	7,61	15,28
May-Jun-Jul	8,61	5,14	6,13	7,72	15,64
Variación porcentual					
Respecto a similar Trim. del año anterior	5,3	5,5	3,0	4,4	7,6 +

Nota: El ingreso promedio por trabajo se calculó sin ningún tipo de acotaciones.

1/ Incluye Inicial y Sin nivel.

Fuente: Instituto Nacional de Estadística e Informática -Encuesta Permanente de Empleo.

Cuadro N° 55
Lima Metropolitana: Ingreso promedio por hora percibida por la población ocupada residentes en los Conos
 Trimestre móvil: Mayo-Junio-Julio 06 - Mayo-Junio-Julio 17
 (Soles)

Trimestre móvil	Total	Cono Norte 1/	Cono Este 2/	Cono Centro 3/	Cono Sur 4/	Prov. Const. del Callao 5/
2006						
May-Jun-Jul	4,05	3,45	3,63	5,59	3,96	3,65
2007						
May-Jun-Jul	4,28	3,68	3,82	5,72	4,32	3,88
2008						
May-Jun-Jul	4,90	4,17	4,36	6,82	4,76	3,99
2009						
May-Jun-Jul	5,15	4,19	4,45	6,56	5,86	4,62
2010						
May-Jun-Jul	5,04	4,33	4,46	6,95	5,07	4,22
2011						
May-Jun-Jul	5,73	4,79	5,21	7,91	6,01	4,69
2012						
May-Jun-Jul	6,35	5,50	5,47	8,90	6,72	5,40
2013						
Nov-Dic12-Ene13	6,74	5,56	6,08	9,58	6,53	5,94
Dic12-Ene-Feb13	6,69	5,73	5,92	9,46	6,50	5,91
Ene-Feb-Mar	6,81	5,79	6,04	9,43	6,95	6,01
Feb-Mar-Abr	6,70	5,72	5,98	9,25	6,79	6,03
Mar-Abr-May	6,66	5,84	5,91	9,09	6,61	6,04
Abr-May-Jun	6,63	5,95	5,87	9,13	6,53	5,86
May-Jun-Jul	6,66	5,95	5,95	8,90	6,82	5,83
Jun-Jul-Ago	6,91	6,05	6,19	9,41	6,96	6,03
Jul-Ago-Set	7,05	6,10	6,38	9,72	6,81	6,27
Ago-Set-Oct	7,07	6,00	6,47	9,82	6,91	6,12
Set-Oct-Nov	7,09	6,11	6,64	9,62	6,92	6,12
Oct-Nov-Dic	7,00	6,20	6,65	9,25	6,64	6,18
2014						
Nov-Dic13-Ene14	7,27	6,53	6,98	9,81	6,51	6,26
Dic13-Ene-Feb14	7,16	6,44	6,91	9,66	6,56	6,11
Ene-Feb-Mar	7,28	6,52	6,95	10,05	6,97	5,93
Feb-Mar-Abr	7,18	6,65	6,79	9,73	6,78	6,01
Mar-Abr-May	7,26	6,63	6,78	10,04	6,82	6,08
Abr-May-Jun	7,39	6,54	6,65	10,46	7,20	6,18
May-Jun-Jul	7,42	6,36	6,48	11,21	7,12	6,31
Jun-Jul-Ago	7,59	6,43	6,50	12,00	6,91	6,36
Jul-Ago-Set	7,58	6,46	6,49	12,18	6,43	6,32
Ago-Set-Oct	7,64	6,44	6,61	12,33	6,37	6,33
Set-Oct-Nov	7,53	6,36	6,70	11,91	6,35	6,50
Oct-Nov-Dic	7,56	6,36	6,95	11,85	6,24	6,63
2015						
Nov-Dic14-Ene15	7,73	6,51	7,29	11,95	6,35	6,62
Dic14-Ene-Feb15	7,78	6,50	7,55	12,01	6,30	6,63
Ene-Feb-Mar	7,85	6,44	7,71	12,14	6,42	6,64
Feb-Mar-Abr	7,67	6,41	7,31	11,97	6,49	6,65
Mar-Abr-May	7,72	7,02	6,92	11,94	6,51	6,62
Abr-May-Jun	7,64	7,20	6,63	12,05	6,32	6,65
May-Jun-Jul	7,59	7,17	6,72	11,87	6,12	6,68
Jun-Jul-Ago	7,72	6,94	6,82	12,23	6,26	6,68
Jul-Ago-Set	7,84	7,13	6,79	12,30	6,40	6,84
Ago-Set-Oct	7,96	7,18	7,08	12,33	6,41	6,95
Set-Oct-Nov	8,03	6,95	7,26	12,47	6,59	7,06
Oct-Nov-Dic	7,98	6,99	7,33	12,18	6,60	6,96
2016						
Nov-Dic15-Ene16	8,20	7,07	7,47	12,68	6,82	7,07
Dic15-Ene-Feb16	8,17	7,13	7,48	12,77	6,80	6,92
Ene-Feb-Mar	8,25	7,09	7,63	13,16	6,78	7,00
Feb-Mar-Abr	8,14	7,11	7,51	13,06	6,67	6,75
Mar-Abr-May	7,98	7,24	7,29	12,41	6,57	6,69
Abr-May-Jun	8,12	7,26	7,38	12,87	6,65	6,83
May-Jun-Jul	8,17	7,29	7,48	12,84	6,77	6,98
Jun-Jul-Ago	8,44	7,39	7,75	13,33	6,93	7,31
Jul-Ago-Set	8,46	7,46	7,89	12,83	7,12	7,27
Ago-Set-Oct	8,77	7,50	7,81	14,29	7,13	7,23
Set-Oct-Nov	8,90	7,35	8,01	14,74	7,16	7,28
Oct-Nov-Dic	8,81	7,31	7,90	14,62	6,99	7,18
2017						
Nov-Dic16-Ene17	8,62	7,21	7,97	13,20	7,49	7,21
Dic16-Ene-Feb17	8,40	7,13	7,67	12,81	7,23	7,12
Ene-Feb-Mar	8,45	7,03	7,70	13,22	7,19	7,17
Feb-Mar-Abr	8,36	7,20	7,57	13,22	7,05	7,08
Mar-Abr-May	8,37	7,27	7,52	13,19	7,18	7,06
Abr-May-Jun	8,43	7,41	7,35	13,58	7,29	7,03
May-Jun-Jul	8,61	7,39	7,41	14,17	7,14	7,14
Variación porcentual						
Respecto a similar Trim. del año anterior	5,3 ++	1,4	-0,9	10,4	5,5	2,2

Nota: El ingreso promedio por trabajo se calculó sin ningún tipo de acotaciones.

1/ Cono Norte conforman los distritos de: Ancón, Carabayllo, Comas, Independencia, Los Olivos, Puente Piedra, San Martín de Porres y Santa Rosa.

2/ Cono Este comprende los distritos de: Ate, Santa Anita, Chaclacayo, Lurigancho, La Molina, Cieneguilla, San Luis y San Juan de Lurigancho.

3/ Cono Centro conforman los distritos de: Lima Cercado, Breña, Jesús María, Lince, Barranco, San Isidro, San Miguel, Magdalena del Mar, Pueblo Libre, San Borja, Miraflores, La Victoria, Rímac y Chorrillos.

4/ Cono Sur conforman los distritos de: Lurín, Pachacámac, Pucusana, Punta Hermosa, Punta Negra, San Bartolo, San Juan de Miraflores, Santiago de Surco, Santa María del Mar, Villa El Salvador y Villa María del Triunfo.

5/ Provincia Constitucional del Callao conforman los distritos de: Callao, Bellavista, Carmen de La Legua, La Perla, Ventanilla y La Punta.

Fuente: Instituto Nacional de Estadística e Informática - Encuesta Permanente de Empleo.

