

El **Instituto Nacional de Estadística e Informática**, a partir de marzo del año 2001 ejecuta mensualmente la **Encuesta Permanente de Empleo (EPE)**. Esta encuesta se realiza en los distritos de la provincia de Lima y de la Provincia Constitucional del Callao. La finalidad es obtener información para estimar indicadores del mercado laboral en el corto plazo, los cuales se difunden mensualmente en el Informe Técnico **Situación del Mercado Laboral en Lima Metropolitana**.

El marco muestral de la EPE se actualiza periódicamente: La última actualización se realizó en enero del año 2011, y se ejecutó en todos los conglomerados de la muestra panel y no panel.

El tamaño de la muestra para el trimestre móvil abril-mayo-junio 2020, es de 4800 viviendas particulares resultando 1600 viviendas mensuales distribuidas en 400 conglomerados.

COMPORTAMIENTO DE LOS INDICADORES DEL MERCADO LABORAL

1. POBLACIÓN EN EDAD DE TRABAJAR SEGÚN CONDICIÓN DE ACTIVIDAD

La Población en Edad de Trabajar (PET) es aquella de 14 y más años de edad que al encontrarse en edad productiva es potencialmente demandante de empleo.

GRÁFICO N° 01

Lima Metropolitana: Población en edad de trabajar según condición de actividad, Trimestre móvil: Abril-Mayo-Junio 2020
(Miles de personas y porcentaje)

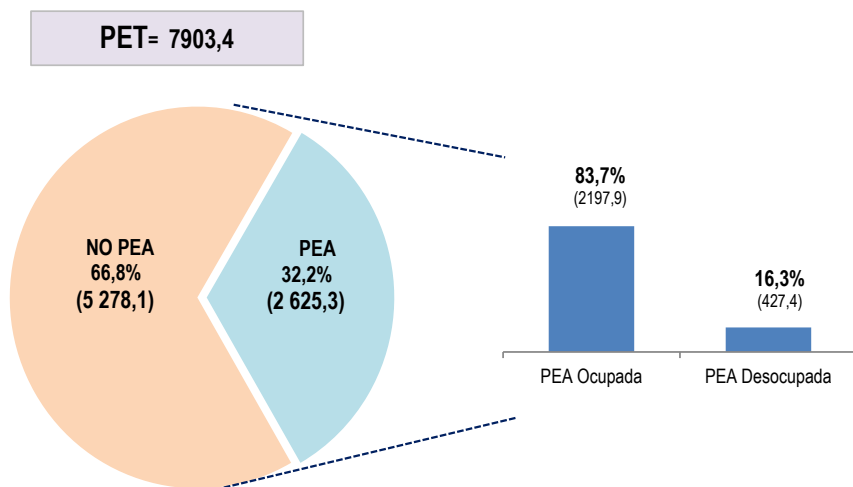

PET= Población en Edad de Trabajar
PEA= Población Económicamente Activa
NO PEA= Población Económicamente No Activa
Fuente: Instituto Nacional de Estadística e Informática - Encuesta Permanente de Empleo.

Para el trimestre móvil abril-mayo-junio 2020, en Lima Metropolitana existían 7 millones 903 mil 400 personas con edad para desempeñar una actividad económica (PET), que constituyen la población potencialmente demandante de empleo. La PET está compuesta por la Población Económicamente Activa (PEA) que representa el 33,2% (2 millones 625 mil 300 personas) y por la Población Económicamente No activa (No PEA) que equivale el 66,8% (5 millones 278 mil 100 personas).

Créditos

Dante Carhuavilca Bonett
Jefe del INEI

Aníbal Sánchez Aguilar
Subjefe de Estadística

Nancy Hidalgo Calle
Directora Técnica de Demografía e Indicadores Sociales

Cirila Gutiérrez Espino
Directora Técnica Adjunta de Demografía e Indicadores Sociales

Doris Mendoza
Directora Ejecutiva de Indicadores Sociales

Elaboración

Zoraida Castro
Susana Florian
Moisés Elías
Richard Ruiz
Nórvil Valle

Población en edad de Trabajar según condición de actividad

Comportamiento de los indicadores del mercado laboral

La **población económicamente activa (PEA) o fuerza de trabajo**, la integran las personas que están ocupadas y las que buscan estarlo. La PEA representa el 33,2% (2 millones 625 mil 300 personas) de la población en edad de trabajar.

Comparada con similar trimestre del año anterior disminuyó en 49,8%, que equivale a 2 millones 601 mil 500 personas.

En este trimestre de abril-mayo-junio la población económicamente activa ocupada de Lima Metropolitana alcanzó los 2 millones 197 mil 900 personas representando el 83,7% de la PEA.

En tanto la población económicamente activa desocupada—población que busca activamente un empleo—, en el trimestre de análisis ascendió a 427 mil 400 personas y representó al 16,3% de la PEA.

Población económicamente no activa (No PEA)

El 66,8% (5 millones 278 mil 100 personas) de la población en edad de trabajar, es población económicamente no activa, comparado con similar trimestre del año anterior, aumentó en 105,2% (2 millones 706 mil 200 personas).

CUADRO Nº 01

Lima Metropolitana: Población en edad de trabajar, según condición de actividad
Trimestre móvil: Abr-May-Jun 2019 y Abr-May-Jun 2020
(Miles de personas, variación absoluta y porcentual)

Condición de actividad	Abr-May-Jun 2019	Abr-May-Jun 2020	Variación	
			Absoluta (Miles)	Porcentual (%)
Total de población en edad de trabajar (PET)	7 798,6	7 903,4	104,8	1,3
Población económicamente activa (PEA)	5 226,8	2 625,3	-2 601,5	-49,8
.Ocupada	4 897,0	2 197,9	-2 699,1	-55,1
.Desocupada	329,7	427,4	97,7	29,6
Población económicamente no activa (NO PEA)	2 571,9	5 278,1	2 706,2	105,2

Fuente: Instituto Nacional de Estadística e Informática - Encuesta Permanente de Empleo.

GRÁFICO Nº 02

Lima Metropolitana: Evolución de la Población ocupada, según trimestres móviles
Trimestres móviles: 2014-2020
(Miles de personas y variación porcentual)

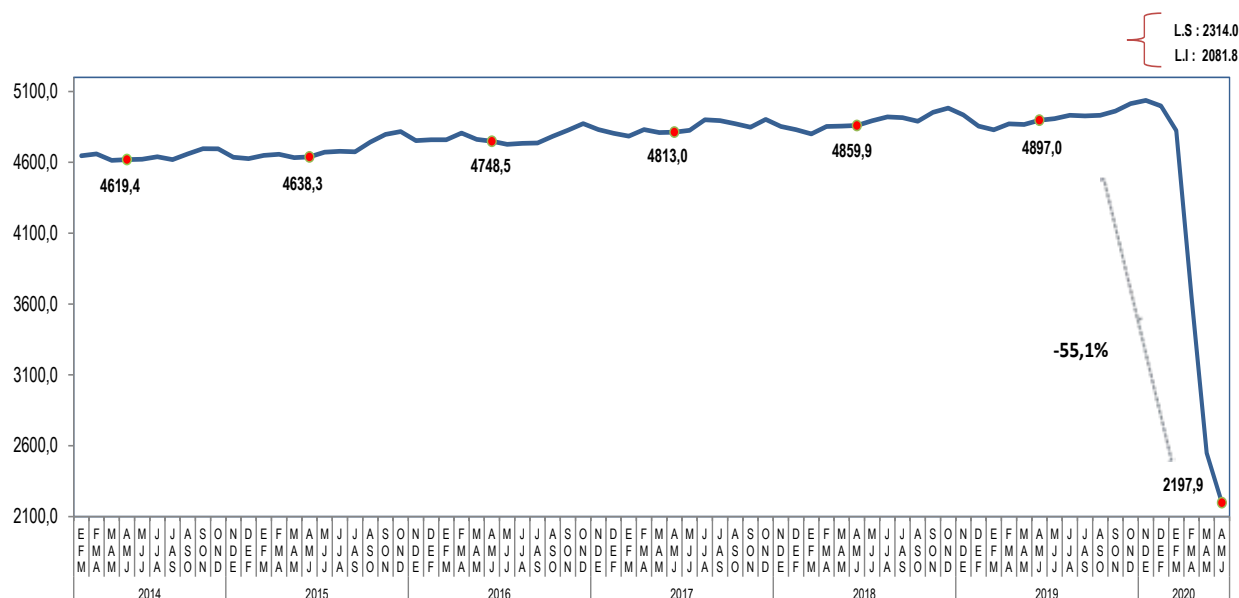

Fuente: Instituto Nacional de Estadística e Informática - Encuesta Permanente de Empleo.

2. COMPORTAMIENTO DE LA POBLACIÓN ECONÓMICAMENTE ACTIVA (PEA)

CUADRO Nº 02

Lima Metropolitana: Población Económicamente Activa, según sexo, edad y nivel de educación alcanzado

Trimestre móvil: Abr-May-Jun 2019 y Abr-May-Jun 2020

(Miles de personas, variación absoluta y porcentual)

Características	Abr-May-Jun 2019	Abr-May-Jun 2020	Variación	
			Absoluta (Miles)	Porcentual (%)
Total	5 226,8	2 625,3	-2 601,5	- 49,8
Sexo				
Hombre	2 814,7	1 473,4	-1 341,3	- 47,7
Mujer	2 412,1	1 151,8	-1 260,3	- 52,3
Grupos de edad				
De 14 a 24 años	950,3	390,3	- 560,0	- 58,9
De 25 a 44 años	2 735,6	1 468,3	-1 267,3	- 46,3
De 45 y más años	1 540,9	766,7	- 774,2	- 50,3
Nivel de Educación				
Primaria 1/	394,5	153,1	- 241,4	- 61,2
Secundaria	2 493,0	1 152,3	-1 340,7	- 53,8
Superior no universitaria	954,8	496,9	- 457,9	- 48,0
Superior universitaria	1 384,5	823,1	- 561,4	- 40,6

1/ Incluye Inicial y Sin nivel.

Fuente: Instituto Nacional de Estadística e Informática - Encuesta Permanente de Empleo.

GRÁFICO Nº 03

Lima Metropolitana: Variación porcentual de la Población Económicamente Activa, según nivel de educación alcanzado

Trimestre móvil: Abr-May-Jun 2019 / Abr-May-Jun 2020

(Porcentaje)

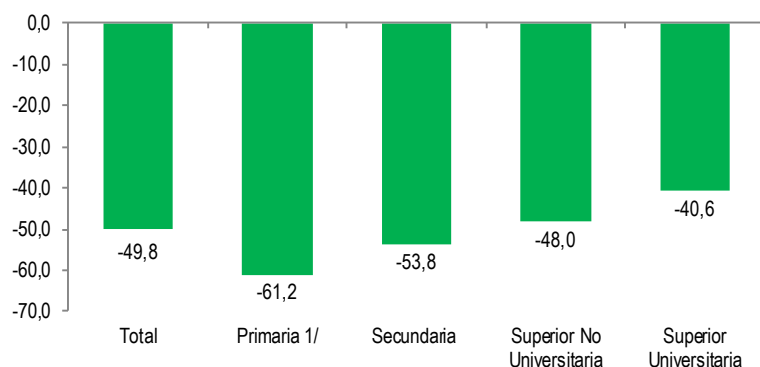

1/ Incluye Inicial y Sin nivel.

Fuente: Instituto Nacional de Estadística e Informática - Encuesta Permanente de Empleo.

Comportamiento de la Población Económicamente Activa

Según sexo En el trimestre de análisis, tanto la PEA femenina como la masculina disminuyeron en 52,3% (1 millón 260 mil 300 mujeres) y 47,7% (1 millón 341 mil 300 hombres), respectivamente.

Conforman la PEA de Lima Metropolitana 56,1% (1 millón 473 mil 400) hombres y 43,9% (1 millón 151 mil 800) mujeres.

Según edad De acuerdo a la edad, la PEA se contrajo en todos los grupos etarios; así disminuyó en 58,9% (560 mil) en el grupo de jóvenes de 14 a 24 años de edad; en 50,3% (774 mil 200) en los adultos de 45 y más años de edad, en 46,3% (1 millón 267 mil 300 personas) en el grupo de 25 a 44 años.

El 14,9% de la PEA tiene entre 14 a 24 años, el 55,9% de 25 a 44 años y el 29,2% de 45 y más años de edad.

Según nivel de educación

Según trimestre móvil, la PEA disminuyó en todos los niveles de educación, siendo el descenso de 61,2% entre los que tienen educación primaria o menor nivel de educación, seguido por los que tienen educación secundaria en que decreció en 53,8%; en la población con educación superior no universitaria en 48,0% y entre los que tienen educación universitaria en 40,6%.

3. COMPORTAMIENTO DE LA POBLACIÓN ECONÓMICAMENTE ACTIVA OCUPADA

En el trimestre móvil abril-mayo-junio 2020, la población ocupada de Lima Metropolitana alcanzó los 2 millones 197 mil 900 personas. Comparado con similar trimestre del año anterior, disminuyó en 55,1% (2 millones 699 mil 100 personas). Registrando tres meses consecutivos de disminución

GRÁFICO Nº 04

Lima Metropolitana: Variación porcentual de la población económicamente activa ocupada según trimestres móviles, 2015-2020 (Porcentaje)

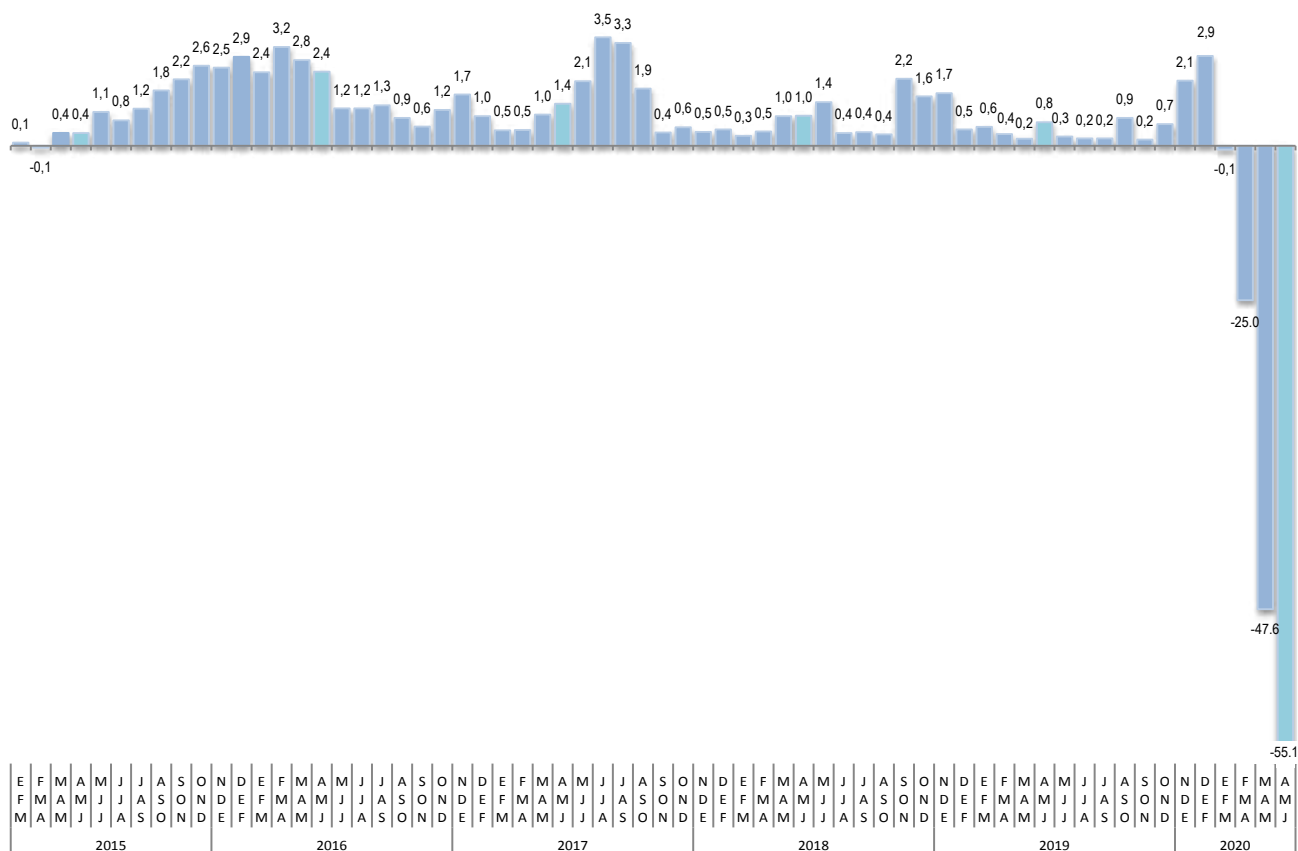

Fuente: Instituto Nacional de Estadística e Informática - Encuesta Permanente de Empleo.

CUADRO Nº 03

Lima Metropolitana: Población ocupada, según sexo
Trimestre móvil: Abr-May-Jun 2019 y Abr-May-Jun 2020
(Miles de personas, variación absoluta y porcentual)

Sexo	Abr-May-Jun 2019	Abr-May-Jun 2020	Variación	
			Absoluta (Miles)	Porcentual (%)
Total	4 897,0	2 197,9	-2 699,1	- 55,1
Sexo				
Hombre	2 665,7	1 236,5	-1 429,2	- 53,6
Mujer	2 231,3	961,4	-1 269,9	- 56,9

Fuente: Instituto Nacional de Estadística e Informática - Encuesta Permanente de Empleo.

Según sexo

La población ocupada masculina disminuyó en 53,6% (1 millón 429 mil 200 hombres) y la femenina en 56,9% (1 millón 269 mil 900 mujeres).

Del total de la población ocupada de Lima Metropolitana, el 56,3% (1 millón 236 mil 500) integran los hombres y el 43,7% (961 mil 400) las mujeres.

3.1 Población ocupada según grupos de edad y nivel de educación alcanzado

CUADRO Nº 04

Lima Metropolitana: Población ocupada según grupos de edad
Trimestre móvil: Abr-May-Jun 2019 y Abr-May-Jun 2020
(Miles de personas, variación absoluta y porcentual)

Grupos de edad	Abr-May-Jun 2019	Abr-May-Jun 2020	Variación	
			Absoluta (Miles)	Porcentual (%)
Total	4 897,0	2 197,9	-2 699,1	- 55,1
De 14 a 24 años	805,4	260,0	- 545,4	- 67,7
De 25 a 44 años	2 593,3	1 229,3	-1 364,0	- 52,6
De 45 y más años	1 498,3	708,6	- 789,7	- 52,7

Fuente: Instituto Nacional de Estadística e Informática -Encuesta Permanente de Empleo.

Según Edad

Según edad, la población ocupada se contrajo en todos los grupos de edad. Siendo el descenso más significativo entre la población joven en 67,7% (545 mil 400); seguido por la población de 45 y más años de edad que disminuyó en 52,7% (789 mil 700 personas) y en el grupo de 25 a 44 años decreció en 52,6% (1 millón 364 mil personas).

Del total de población ocupada, el 11,8% tiene entre 14 a 24 años de edad; el 56,0% de 25 a 44 años y el 32,2% de 45 y más años de edad.

CUADRO Nº 05

Lima Metropolitana: Población ocupada según nivel de educación alcanzado
Trimestre móvil: Abr-May-Jun 2019 y Abr-May-Jun 2020
(Miles de personas, variación absoluta y porcentual)

Nivel de educación	Abr-May-Jun 2019	Abr-May-Jun 2020	Variación	
			Absoluta (Miles)	Porcentual (%)
Total	4 897,0	2 197,9	-2 699,1	- 55,1
Primaria 1/	380,3	137,1	- 243,2	- 64,0
Secundaria	2 342,1	943,6	-1 398,5	- 59,7
Superior no universitaria	886,4	409,6	- 476,8	- 53,8
Superior universitaria	1 288,2	707,7	- 580,5	- 45,1

1/ Incluye inicial y sin nivel.

Fuente: Instituto Nacional de Estadística e Informática -Encuesta Permanente de Empleo.

Según nivel de educación

En el trimestre de análisis, la población ocupada decreció en todos los niveles de educación. Así, disminuyó en 64,0% (243 mil 200 personas) entre los que tienen educación primaria o menor nivel educativo, en 59,7% (1 millón 398 mil 500 personas) entre los que tienen educación secundaria, en 53,8% (476 mil 800 personas) entre la población con educación superior no universitaria y en 45,1% (580 mil 500 personas) en la población con estudios universitarios.

Del total de ocupados, el 6,2% tiene educación primaria o menor nivel educativo, el 43,0% educación secundaria, el 18,6% superior no universitaria y el 32,2% educación universitaria.

3.2 Población ocupada según ramas de actividad y tamaño de empresa

CUADRO N° 06

Lima Metropolitana: Población ocupada según ramas de actividad
Trimestre móvil: Abr-May-Jun 2019 y Abr-May-Jun 2020
(Miles de personas, variación absoluta y porcentual)

Ramas de actividad	Abr-May-Jun 2019	Abr-May-Jun 2020	Variación	
			Absoluta (Miles)	Porcentual (%)
Total	4 897,0	2 197,9	-2 699,1	- 55,1
Manufactura	652,1	233,3	- 418,8	- 64,2
Construcción	375,9	98,2	- 277,7	- 73,9
Comercio	975,6	510,0	- 465,6	- 47,7
Servicios	2 821,5	1 319,1	-1 502,4	- 53,3

Nota: Los totales incluyen otras actividades.

Fuente: Instituto Nacional de Estadística e Informática -Encuesta Permanente de Empleo.

Según ramas de actividad

En este trimestre móvil la población ocupada se contrajo en todas las ramas de actividad. En el sector Construcción el empleo cayó en 73,9% (277 mil 700 personas), seguido por Manufactura que disminuyó en 64,2% (418 mil 800 personas), Servicios en 53,3% (1 millón 502 mil 400 personas) y Comercio en 47,7% (465 mil 600 personas).

La rama de actividad de Servicios concentra el 60,0% de los ocupados, Comercio el 23,2%, Manufactura el 10,6% y Construcción el 4,5%.

CUADRO N° 07

Lima Metropolitana: Población ocupada según tamaño de empresa
Trimestre móvil: Abr-May-Jun 2019 y Abr-May-Jun 2020
(Miles de personas, variación absoluta y porcentual)

Tamaño de empresa	Abr-May-Jun 2019	Abr-May-Jun 2020	Variación	
			Absoluta (Miles)	Porcentual (%)
Total	4 897,0	2 197,9	-2 699,1	- 55,1
De 1 a 10 trabajadores	2 928,5	1 011,1	-1 917,4	- 65,5
De 11 a 50 trabajadores	433,6	212,1	- 221,5	- 51,1
De 51 y más trabajadores	1 534,9	974,7	- 560,2	- 36,5

Fuente: Instituto Nacional de Estadística e Informática -Encuesta Permanente de Empleo.

Según tamaño de empresa

En el trimestre de análisis, la población ocupada disminuyó en 65,5% (1 millón 917 mil 400) en las empresas de 1 a 10 trabajadores, en 51,1% (221 mil 500) en las de 11 a 50 trabajadores y en 36,5% (560 mil 200) en las empresas de 51 y más trabajadores.

El 46,0% de la población ocupada labora en empresas de 1 a 10 trabajadores, el 44,4% en empresas de 51 y más trabajadores y el 9,6% en empresas de 11 a 50 trabajadores.

3.3 Población ocupada y acceso al seguro de salud

CUADRO Nº 08

Lima Metropolitana: Población ocupada según condición de tenencia de seguro de salud

Trimestre móvil: Abr-May-Jun 2019 y Abr-May-Jun 2020

(Miles de personas, variación absoluta y porcentual)

Condición de tenencia de seguro de salud	Abr-May-Jun 2019	Abr-May-Jun 2020	Variación	
			Absoluta (Miles)	Porcentual (%)
Total	4 897,0	2 197,9	-2 699,1	- 55,1
Con seguro de salud	3 298,4	1 659,7	-1 638,7	- 49,7
.EsSalud	1 882,0	1 028,0	- 854,0	- 45,4
.Seguro Privado de Salud	81,3	32,4	- 48,9	- 60,1
.EsSalud y Seguro Privado de Salud	211,5	106,2	- 105,3	- 49,8
.Seguro Integral de Salud	1 018,2	54,9	- 963,3	- 94,6
.Otro 1/	105,4	438,2	332,8	315,6
No tienen seguro de salud	1 598,6	538,2	-1 060,4	- 66,3

1/ Incluye Seguro Integral de Salud y otros seguros.

Fuente: Instituto Nacional de Estadística e Informática -Encuesta Permanente de Empleo.

Tenencia de seguro de salud

De los 2 millones 197 mil 900 personas ocupadas de Lima Metropolitana, el 75,5% (1 millón 659 mil 700) tienen seguro de salud; mientras que el 24,5% (538 mil 200) no acceden a este beneficio.

Respecto a similar trimestre del año anterior, los ocupados que cuentan con seguro de salud disminuyeron en 49,7% (1 millón 638 mil 700) y los que no cuentan con seguro de salud en 66,3% (1 millón 60 mil 400).

Del total de ocupados con seguro de salud, el 61,9% tiene exclusivamente seguro de EsSalud, el 3,3% el Seguro Integral de Salud (SIS), el 6,4% cuenta con EsSalud y Seguro Privado, el 2,0% tiene Seguro Privado de Salud y el 26,4% tiene SIS y Otros seguros de salud.

GRÁFICO Nº 05

Lima Metropolitana: Población ocupada según tipo de Seguro de Salud al que accede

Trimestre móvil: Abril-Mayo-Junio 2020

(Porcentaje)

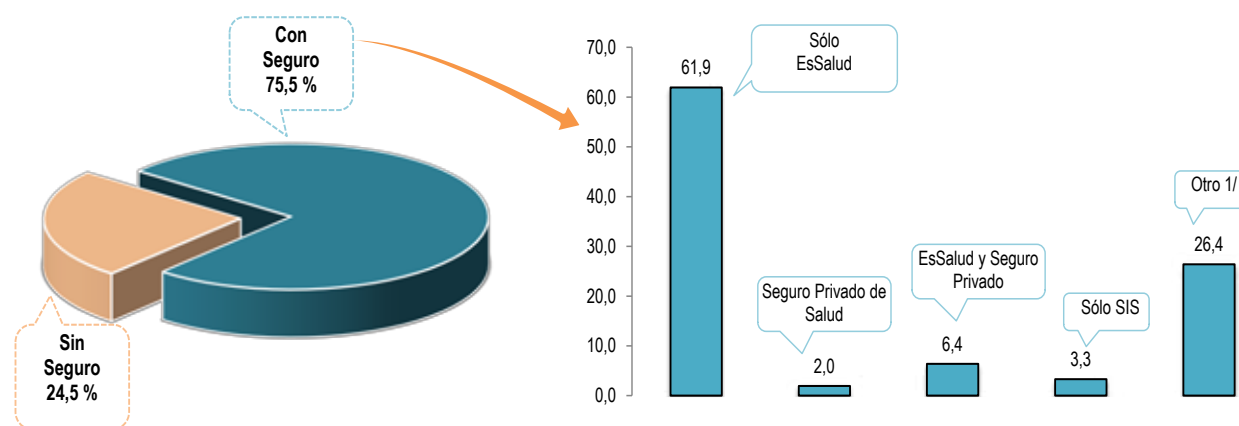

1/ Incluye Seguro Integral de Salud y otros seguros.

Fuente: Instituto Nacional de Estadística e Informática -Encuesta Permanente de Empleo.

4. NIVELES DE EMPLEO

Empleo adecuado

En el trimestre de análisis, la población con empleo adecuado disminuyó en 65,1% (2 millones 49 mil 800). En este trimestre móvil alcanzó a 1 millón 101 mil personas y representó el 41,9% del total de población económicamente activa de Lima Metropolitana.

Subempleo

La población subempleada disminuyó en 37,2% (649 mil 300), principalmente los **subempleados por ingresos** (subempleo invisible) que decreció en 43,7% (488 mil 200) y los subempleados **por insuficiencia de horas** (subempleo visible) en 25,6% (161 mil 100).

CUADRO Nº 09

Lima Metropolitana: Población económicamente activa según niveles de empleo
Trimestre móvil: Abr-May-Jun 2019 y Abr-May-Jun 2020
(Miles de personas, variación absoluta y porcentual)

Niveles de empleo	Abr-May-Jun 2019	Abr-May-Jun 2020	Variación	
			Absoluta (Miles)	Porcentual (%)
Total Población económicamente activa	5 226,8	2 625,3	-2 601,5	- 49,8
I. Ocupados	4 897,0	2 197,9	-2 699,1	- 55,1
. Adecuadamente empleados	3 150,8	1 101,0	-2 049,8	- 65,1
. Subempleados	1 746,2	1 096,9	- 649,3	- 37,2
-Subempleo por insuficiencia de horas (visible)	630,0	468,9	- 161,1	- 25,6
-Subempleo por ingresos (invisible)	1 116,2	628,0	- 488,2	- 43,7
II. Desocupados	329,7	427,4	97,7	29,6

Fuente: Instituto Nacional de Estadística e Informática -Encuesta Permanente de Empleo.

CUADRO Nº 10

Lima Metropolitana: Tasas de niveles de empleo
Trimestre móvil: Abr-May-Jun 2019 y Abr-May-Jun 2020
(Porcentaje)

Niveles de empleo	Abr-May-Jun 2019	Abr-May-Jun 2020	Variación En puntos porcentuales)
Total de Población económicamente activa	100,0	100,0	
I. Tasa de Ocupación	93,7	83,7	-10,0
. Empleo adecuado	60,3	41,9	-18,4
. Subempleo	33,4	41,8	8,4
-Subempleo por horas (visible)	12,1	17,9	5,8
-Subempleo por ingresos (invisible)	21,4	23,9	2,5
II. Tasa de Desempleo	6,3	16,3	10,0

Fuente: Instituto Nacional de Estadística e Informática -Encuesta Permanente de Empleo.

Tasas de niveles de empleo

De cada 100 personas de la población económicamente activa (PEA), 84 tienen empleo y 16 buscan trabajo activamente. De la población ocupada: 42 cuentan con empleo adecuado y 42 están subempleados: 18 por insuficiencia de horas (subempleo visible) y 24 por ingresos (subempleo invisible).

4.1 Población con empleo adecuado según sexo y edad

CUADRO Nº 11

Lima Metropolitana: Población con empleo adecuado según sexo y grupos de edad

Trimestre móvil: Abr-May-Jun 2019 y Abr-May-Jun 2020

(Miles de personas, variación absoluta y porcentual)

Sexo y grupos de edad	Abr-May-Jun 2019	Abr-May-Jun 2020	Variación	
			Absoluta (Miles)	Porcentual (%)
Total	3 150,8	1 101,0	- 2 049,8	- 65,1
Sexo				
Hombre	2 013,4	643,1	- 1 370,3	- 68,1
Mujer	1 137,3	457,9	- 679,4	- 59,7
Grupos de edad				
De 14 a 24 años	368,3	94,0	- 274,3	- 74,5
De 25 a 44 años	1 849,6	645,3	- 1 204,3	- 65,1
De 45 y más años	932,9	361,7	- 571,2	- 61,2

Fuente: Instituto Nacional de Estadística e Informática -Encuesta Permanente de Empleo.

Según sexo

En el trimestre de análisis, el empleo adecuado respecto a similar trimestre del año anterior, disminuyó en 65,1% (2 millones 49 mil 800).

Según sexo, decreció en 68,1% (1 millón 370 mil 300) empleos adecuados de los hombres y 59,7% (679 mil 400) de mujeres.

Del total de población con empleo adecuado, el 58,4% (643 mil 100) son hombres y el 41,6% (457 mil 900) mujeres.

Según edad

Según grupos de edad, el empleo adecuado disminuyó entre los jóvenes en 74,5% (274 mil 300), en 65,1% (1 millón 204 mil 300) entre los adultos de 25 a 44 años y en 61,2% (571 mil 200) en la población adulta de 45 y más años de edad.

Del total de población con empleo adecuado el 8,5% tiene entre 14 a 24 años de edad, el 58,6% entre 25 a 44 años y el 32,9% de 45 y más años de edad.

GRÁFICO Nº 06

Lima Metropolitana: Distribución porcentual de la población con empleo adecuado, según grupos de edad

Trimestre móvil: Abril-Mayo-Junio 2020

(Porcentaje)

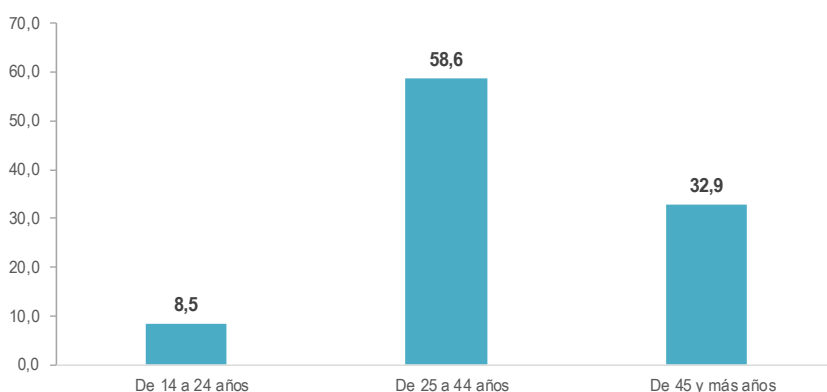

Fuente: Instituto Nacional de Estadística e Informática - Encuesta Permanente de Empleo.

4.2 Población con empleo adecuado según nivel de educación y ramas de actividad

CUADRO Nº 12

Lima Metropolitana: Población con empleo adecuado según nivel de educación alcanzado

Trimestre móvil: Abr-May-Jun 2019 y Abr-May-Jun 2020

(Miles de personas, variación absoluta y porcentual)

Nivel de educación	Abr-May-Jun 2019	Abr-May-Jun 2020	Variación	
			Absoluta (Miles)	Porcentual (%)
Total	3 150,8	1 101,0	-2 049,8	- 65,1
Primaria 1/	177,4	44,0	- 133,4	- 75,2
Secundaria	1 398,9	366,9	-1 032,0	- 73,8
Superior no universitaria	616,4	217,9	- 398,5	- 64,6
Superior universitaria	958,1	472,1	- 486,0	- 50,7

1/ Incluye Inicial y Sin nivel.

Fuente: Instituto Nacional de Estadística e Informática -Encuesta Permanente de Empleo.

Según nivel de educación

En el trimestre de análisis, la población ocupada con empleo adecuado decreció en 75,2% (133 mil 400) entre la población con educación primaria o menor nivel educativo, en 73,8% (1 millón 32 mil) entre los que tienen educación secundaria, en 64,6% (398 mil 500) en los que tienen educación superior no universitaria y en 50,7% (486 mil) en la población con estudios universitarios.

GRÁFICO Nº 07

Lima Metropolitana: Variación porcentual de la Población con empleo adecuado según nivel de educación

Trimestre móvil: Abr-May-Jun 2019 / Abr-May-Jun 2020

(Porcentaje)

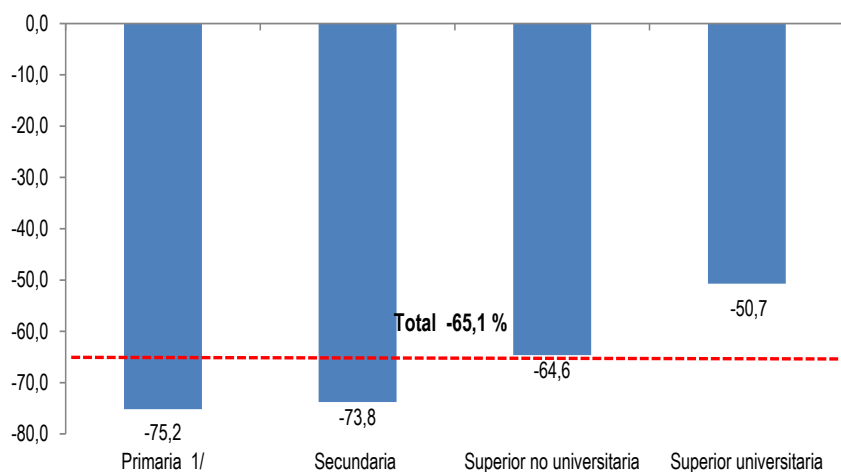

1/ Incluye Inicial y Sin nivel.

Fuente: Instituto Nacional de Estadística e Informática - Encuesta Permanente de Empleo.

El 4,0% de la población con empleo adecuado tiene algún grado de educación primaria o menor nivel de educación, el 33,3% cuenta con educación secundaria, el 19,8% tiene estudios técnicos y el 42,9% educación universitaria.

CUADRO Nº 13

Lima Metropolitana: Población adecuadamente empleada, según ramas de actividad
 Trimestre móvil: Abr-May-Jun 2019 y Abr-May-Jun 2020
 (Miles de personas, variación absoluta y porcentual)

Ramas de actividad	Abr-May-Jun 2019	Abr-May-Jun 2020	Variación	
			Absoluta (Miles)	Porcentual (%)
Total	3 150,8	1 101,0	-2 049,8	- 65,1
Manufactura	444,9	118,4	- 326,5	- 73,4
Construcción	311,8	45,8	- 266,0	- 85,3
Comercio	458,5	152,7	- 305,8	- 66,7
Servicios	1 878,1	768,5	-1 109,6	- 59,1

Nota: El total incluye Otras actividades.

Fuente: Instituto Nacional de Estadística e Informática - Encuesta Permanente de Empleo.

Ramas de actividad

Según ramas de actividad, la población ocupada con empleo adecuado disminuyó en Construcción en 85,3% (266 mil), seguido de Manufactura con 73,4% (326 mil 500), Comercio 66,7% (305 mil 800) y Servicios en 59,1% (1 millón 109 mil 600).

El 69,8% de la población adecuadamente empleada se encuentra en Servicios, el 13,9% en Comercio, el 10,8% en Manufactura y el 4,2% en Construcción.

GRÁFICO Nº 08

Lima Metropolitana: Variación Porcentual de la Población adecuadamente empleada, según ramas de actividad
 Trimestre móvil: Abr-May-Jun 2019 / Abr-May-Jun 2020
 (Porcentaje)

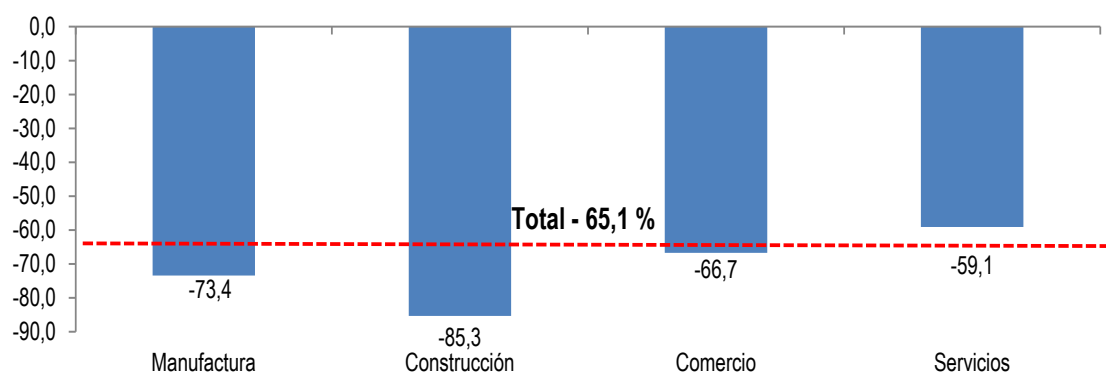

Fuente: Instituto Nacional de Estadística e Informática - Encuesta Permanente de Empleo.

4.3 Población con empleo adecuado según tamaño de empresa y categoría de ocupación

CUADRO Nº 14

Lima Metropolitana: Población con empleo adecuado según tamaño de empresa y categoría de ocupación

Trimestre móvil: Abr-May-Jun 2019 y Abr-May-Jun 2020
(Miles de personas, variación absoluta y porcentual)

Tamaño de empresa / Categoría de ocupación	Abr-May-Jun 2019	Abr-May-Jun 2020	Variación	
			Absoluta (Miles)	Porcentual (%)
Total	3 150,8	1 101,0	- 2 049,8	- 65,1
Tamaño de empresa				
De 1 a 10 trabajadores	1 576,5	300,2	- 1 276,3	- 81,0
De 11 a 50 trabajadores	335,2	110,8	- 224,4	- 67,0
De 51 y más trabajadores	1 239,1	690,0	- 549,1	- 44,3
Categoría de ocupación				
Independiente	956,3	175,0	- 781,3	- 81,7
Dependiente	2 194,5	926,0	- 1 268,5	- 57,8

Fuente: Instituto Nacional de Estadística e Informática -Encuesta Permanente de Empleo.

Tamaño de empresa

La población con empleo adecuado disminuyó en 81,0% (1 millón 276 mil 300) en las empresas de 1 a 10 trabajadores, en 67,0% (224 mil 400) en las empresas de 11 a 50 trabajadores y en 44,3% (549 mil 100) en las empresas de 51 a más trabajadores.

El 27,3% de trabajadores con empleo adecuado labora en empresas de 1 a 10 trabajadores, el 10,0% en establecimientos de 11 a 50 trabajadores y el 62,7% en empresas de 51 y más trabajadores.

GRÁFICO Nº 09

Lima Metropolitana: Variación Porcentual de la Población con empleo adecuado según tamaño de empresa

Trimestre móvil: Abr-May-Jun 2019 / Abr-May-Jun 2020
(Porcentaje)

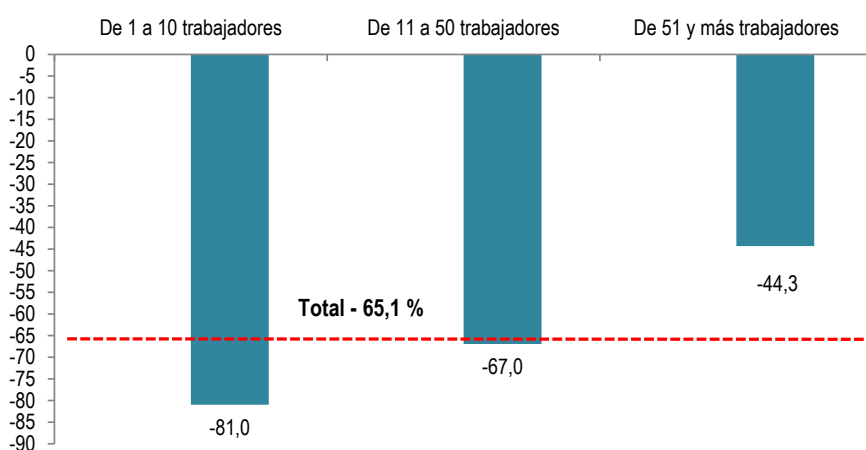

Fuente: Instituto Nacional de Estadística e Informática -Encuesta Permanente de Empleo.

Categoría de ocupación

El empleo adecuado respecto a similar trimestre del año anterior, disminuyó en los independientes en 81,7% (781 mil 300 personas), mientras en los dependientes lo hizo en 57,8% (1 millón 268 mil 500 personas).

5. POBLACIÓN SUBEMPLEADA POR INSUFICIENCIA DE HORAS (SUBEMPLEO VISIBLE) SEGÚN SEXO Y EDAD

CUADRO Nº 15

Lima Metropolitana: Población subempleada por insuficiencia de horas (Subempleo visible), según sexo y grupos de edad
Trimestre móvil: Abr-May-Jun 2019 y Abr-May-Jun 2020
(Miles de personas, variación absoluta y porcentual)

Sexo/Grupos de edad	Abr-May-Jun 2019	Abr-May-Jun 2020	Variación	
			Absoluta (Miles)	Porcentual (%)
Total	630,0	468,9	-161,1	-25,6
Sexo				
Hombre	255,7	278,0	22,3	8,7
Mujer	374,3	190,8	-183,5	-49,0
Grupos de edad				
De 14 a 24 años	141,8	54,0	-87,8	-61,9
De 25 a 44 años	294,6	257,5	-37,1	-12,6
De 45 y más años	193,7	157,3	-36,4	-18,8

Fuente: Instituto Nacional de Estadística e Informática - Encuesta Permanente de Empleo.

Según edad

Según grupos de edad, el subempleo por horas se redujo en 61,9% (87 mil 800) en la población joven de 14 a 24 años, en 12,6% (37 mil 100) en el grupo de edad de 25 a 44 años y en 18,8% (36 mil 400) en la población de 45 y más años de edad.

GRÁFICO Nº 10

Lima Metropolitana: Variación porcentual de la población Subempleada por insuficiencia de horas, según sexo
Trimestre móvil: Abr-May-Jun 2019 / Abr-May-Jun 2020
(Porcentaje)

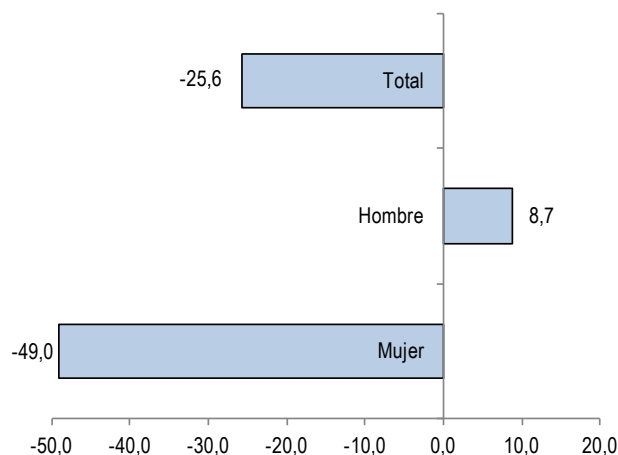

Fuente: Instituto Nacional de Estadística e Informática - Encuesta Permanente de Empleo.

La Población subempleada por insuficiencia de horas (subempleo visible), es decir, aquella población que trabajó menos de 35 horas a la semana y tenía deseo y disponibilidad para trabajar más horas, disminuyó en 25,6% (161 mil 100 personas).

Según sexo

El subempleo visible, disminuyó en 49,0% en las mujeres (183 mil 500); mientras que se incrementó en 8,7% en los hombres (22 mil 300).

Del total de población subempleada por insuficiencia de horas, el 59,3% (278 mil) son hombres y el 40,7% (190 mil 800) mujeres.

5.1 Población subempleada por insuficiencia de horas según nivel educativo

CUADRO Nº 16

Lima Metropolitana: Población subempleada por insuficiencia de horas (Subempleo visible), según nivel de educación
Trimestre móvil: Abr-May-Jun 2019 y Abr-May-Jun 2020
(Miles de personas, variación absoluta y porcentual)

Nivel de educación	Abr-May-Jun 2019	Abr-May-Jun 2020	Variación	
			Absoluta (Miles)	Porcentual (%)
Total	630,0	468,9	- 161,1	- 25,6
Primaria 1/	50,1	32,5	-17,6	-35,1
Secundaria	296,1	234,2	-61,9	-20,9
Superior no universitaria	101,8	73,1	-28,7	-28,1
Superior universitaria	182,1	129,1	-53,0	-29,1

1/ Incluye Inicial y Sin nivel.

Fuente: Instituto Nacional de Estadística e Informática - Encuesta Permanente de Empleo.

Según nivel educativo, la población subempleada por insuficiencia de horas (subempleo visible), disminuyó en todos los niveles educativos. Entre los que tienen primaria o menor educativo descendió en 35,1% (17 mil 600), en los subempleados con educación secundaria en 20,9% (61 mil 900), entre los que cuentan con educación superior no universitaria en 28,1% (28 mil 700) y entre los que tienen estudios universitarios en 29,1% (53 mil).

El 6,9% tiene educación primaria o menor nivel educativo, el 50,0% cuenta con educación secundaria, el 15,6% tiene educación superior no universitaria y el 27,5% ha logrado estudiar algún año de educación universitaria.

GRÁFICO Nº 11

Lima Metropolitana: Distribución porcentual de la población subempleada por insuficiencia de horas según nivel de educación alcanzado
Trimestre móvil: Abril-Mayo-Junio 2020
(Porcentaje)

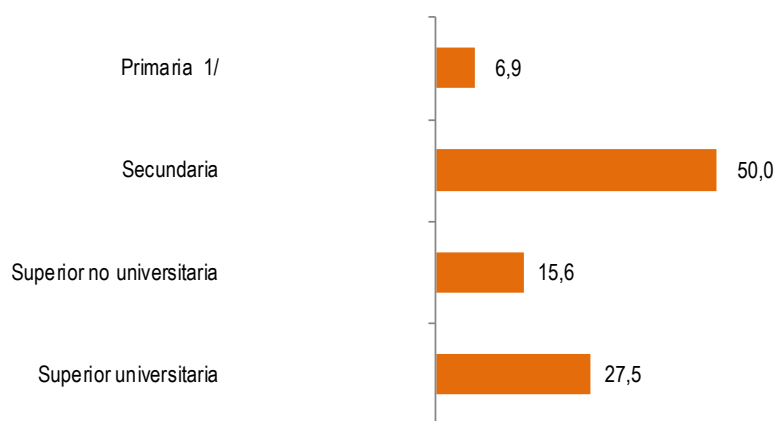

1/ Incluye Sin nivel e Inicial.

Fuente: Instituto Nacional de Estadística e Informática - Encuesta Permanente de Empleo.

5.2 Población subempleada por insuficiencia de horas según ramas de actividad y tamaño de empresa

CUADRO Nº 17

Lima Metropolitana: Población subempleada por insuficiencia de horas (Subempleo visible), según ramas de actividad
Trimestre móvil: Abr-May-Jun 2019 y Abr-May-Jun 2020
(Miles de personas, variación absoluta y porcentual)

Ramas de actividad	Abr-May-Jun 2019	Abr-May-Jun 2020	Variación	
			Absoluta (Miles)	Porcentual (%)
Total	630,0	468,9	-161,1	-25,6
Manufactura	57,3	45,9	-11,4	-19,9
Construcción	40,9	36,3	-4,6	-11,3
Comercio	112,4	112,3	-0,1	-0,1
Servicios	415,5	264,7	-150,8	-36,3

Nota: El total incluye Otras actividades.

Fuente: Instituto Nacional de Estadística e Informática -Encuesta Permanente de Empleo.

Según ramas de actividad

La población subempleada por insuficiencia de horas disminuyó en casi todas las ramas de actividad, así en Servicios decreció en 36,3% (150 mil 800), en Manufactura 19,9% (11 mil 400) y en Construcción 11,3% (4 mil 600); mientras que, en el sector Comercio no mostró variación significativa.

CUADRO Nº 18

Lima Metropolitana: Población subempleada por insuficiencia de horas (Subempleo visible), según tamaño de empresa
Trimestre móvil: Abr-May-Jun 2019 y Abr-May-Jun 2020
(Miles de personas, variación absoluta y porcentual)

Tamaño de empresa	Abr-May-Jun 2019	Abr-May-Jun 2020	Variación	
			Absoluta (Miles)	Porcentual (%)
Total	630,0	468,9	-161,1	-25,6
De 1 a 10 trabajadores	473,2	325,1	-148,1	-31,3
De 11 a 50 trabajadores	37,3	38,3	1,0	2,5
De 51 y más trabajadores	119,5	105,5	-14,0	-11,7

Fuente: Instituto Nacional de Estadística e Informática -Encuesta Permanente de Empleo.

Según tamaño de empresa

la población subempleada por insuficiencia de horas disminuyó en 31,3% (148 mil 100) en las empresas de 1 a 10 trabajadores y en 11,7% (14 mil) en las empresas de 51 y más trabajadores; mientras que en las empresas de 11 a 50 trabajadores, no mostró variación significativa.

6. POBLACIÓN SUBEMPLEADA POR INGRESOS (SUBEMPLEO INVISIBLE) SEGÚN SEXO Y EDAD

CUADRO Nº 19

Lima Metropolitana: Población Subempleada por ingresos (Subempleo invisible), según sexo y grupos de edad
Trimestre móvil: Abr-May-Jun 2019 y Abr-May-Jun 2020
(Miles de personas, variación absoluta y porcentual)

Sexo / Grupos de edad	Abr-May-Jun 2019	Abr-May-Jun 2020	Variación	
			Absoluta (Miles)	Porcentual (%)
Total	1 116,2	628,0	- 488,2	- 43,7
Sexo				
Hombre	396,5	315,4	- 81,1	- 20,5
Mujer	719,6	312,6	- 407,0	- 56,6
Grupos de edad				
De 14 a 24 años	295,3	112,0	- 183,3	- 62,1
De 25 a 44 años	449,1	326,5	- 122,6	- 27,3
De 45 y más años	371,8	189,6	- 182,2	- 49,0

Fuente: Instituto Nacional de Estadística e Informática - Encuesta Permanente de Empleo.

En el trimestre de análisis la población subempleada por ingresos afectó a 628 mil personas, comparado con similar trimestre del año anterior disminuyó en 43,7% (488 mil 200).

En tanto, la tasa de subempleo por ingresos (invisible) se ubicó en 23,9%.

Según sexo

En el trimestre de análisis, el subempleo por ingresos disminuyó en las mujeres en 56,6% (407 mil) y en los hombres en 20,5% (81 mil 100).

Del total de población subempleada por ingresos el 50,2% (315 mil 400) son hombres y el 49,8% (312 mil 600) mujeres.

Según edad, disminuyó en 62,1% (183 mil 300) en el grupo de edad de 14 a 24 años, en 49,0% (182 mil 200) entre la población adulta de 45 y más años y en 27,3% (122 mil 600) en los de 25 a 44 años de edad.

GRÁFICO Nº 12

Lima Metropolitana: Variación porcentual de la Población Subempleada por ingresos, según sexo
Trimestre móvil: Abr-May-Jun 2019 / Abr-May-Jun 2020
(Porcentaje)

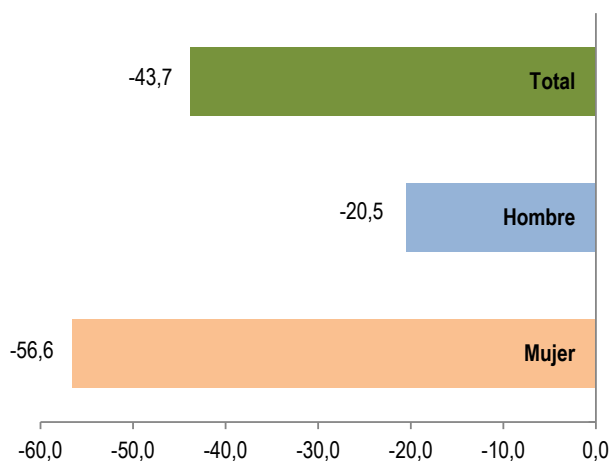

Fuente: Instituto Nacional de Estadística e Informática - Encuesta Permanente de Empleo.

6.1 Población Subempleada por ingresos según nivel de educación

CUADRO Nº 20

Lima Metropolitana: Población Subempleada por ingresos (Subempleo invisible), según nivel de educación
Trimestre móvil: Abr-May-Jun 2019 y Abr-May-Jun 2020
(Miles de personas, variación absoluta y porcentual)

Nivel de educación	Abr-May-Jun 2019	Abr-May-Jun 2020	Variación	
			Absoluta (Miles)	Porcentual (%)
Total	1 116,2	628,0	- 488,2	- 43,7
Primaria 1/	152,7	60,5	- 92,2	- 60,4
Secundaria	647,2	342,5	- 304,7	- 47,1
Superior no universitaria	168,2	118,6	- 49,6	- 29,5
Superior universitaria	148,1	106,5	- 41,6	- 28,1

1/ Incluye Inicial y Sin nivel.

Fuente: Instituto Nacional de Estadística e Informática - Encuesta Permanente de Empleo.

La población subempleada por ingresos que tiene educación primaria o menor nivel educativo disminuyó en 60,4% (92 mil 200), los que tienen educación secundaria en 47,1% (304 mil 700), los que lograron estudiar educación superior no universitaria en 29,5% (49 mil 600) y los de educación universitaria en 28,1% (41 mil 600).

El 9,6% de la población subempleada por ingresos tiene algún grado de educación primaria o menor nivel educativo, el 54,5% cuenta con educación secundaria, el 18,9% tiene estudios técnicos y el 17,0% logró estudios universitarios.

GRÁFICO Nº 13

Lima Metropolitana: Distribución porcentual de la Población Subempleada por ingresos, según nivel de educación
Trimestre móvil: Abril-Mayo-Junio 2020
(Porcentaje)

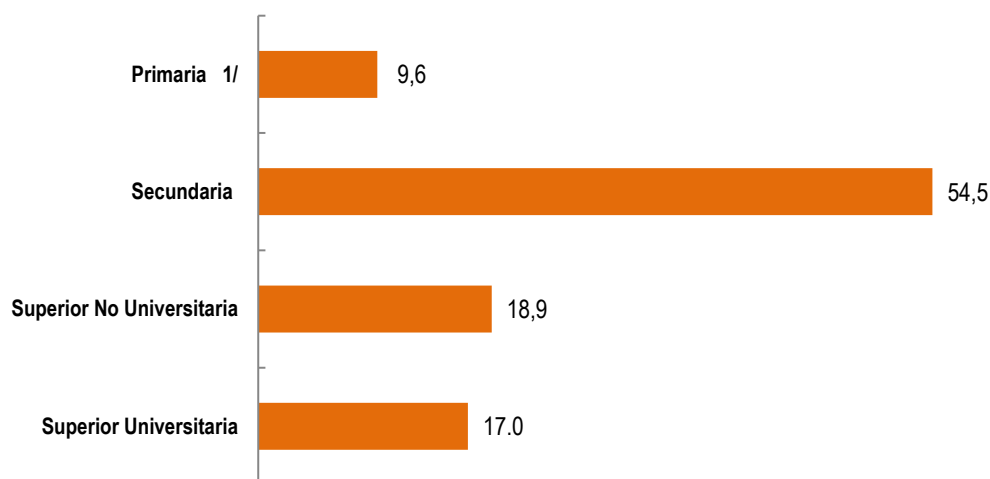

1/ Incluye Inicial y Sin nivel.

Fuente: Instituto Nacional de Estadística e Informática - Encuesta Permanente de Empleo.

De cada 100 Subempleados por ingresos, 54 tienen educación secundaria, 19 superior no universitaria, 10 educación primaria o menor nivel y 17 estudios universitarios.

6.2 Población Subempleada por ingresos según tamaño de empresa y ramas de actividad

CUADRO Nº 21

Lima Metropolitana: Población Subempleada por ingresos (Subempleo invisible), según tamaño de empresa
Trimestre móvil: Abr-May-Jun 2019 y Abr-May-Jun 2020
(Miles de personas, variación absoluta y porcentual)

Tamaño de empresa	Abr-May-Jun 2019	Abr-May-Jun 2020	Variación	
			Absoluta (Miles)	Porcentual (%)
Total	1 116,2	628,0	- 488,2	- 43,7
De 1 a 10 trabajadores	878,8	385,8	- 493,0	- 56,1
De 11 a 50 trabajadores	61,1	63,0	1,9	3,1
De 51 y más trabajadores	176,3	179,2	2,9	1,6

Fuente: Instituto Nacional de Estadística e Informática -Encuesta Permanente de Empleo.

De acuerdo al número de **trabajadores de las empresas**, los subempleados por ingresos disminuyeron en 56,1% (493 mil) en las empresas de 1 a 10 trabajadores. En los establecimientos de 11 a más trabajadores no mostró variación significativa, ya que se mantuvieron casi en los mismos niveles de similar trimestre del año anterior.

CUADRO Nº 22

Lima Metropolitana: Población Subempleada por ingresos (Subempleo invisible) según ramas de actividad
Trimestre móvil: Abr-May-Jun 2019 y Abr-May-Jun 2020
(Miles de personas, variación absoluta y porcentual)

Ramas de actividad	Abr-May-Jun 2019	Abr-May-Jun 2020	Variación	
			Absoluta (Miles)	Porcentual (%)
Total	1 116,2	628,0	- 488,2	- 43,7
Manufactura	149,8	69,0	- 80,8	- 53,9
Construcción	23,2	16,1	- 7,1	- 30,4
Comercio	404,7	244,9	- 159,8	- 39,5
Servicios	527,9	285,9	- 242,0	- 45,8

Nota: El total incluye Otras actividades.

Fuente: Instituto Nacional de Estadística e Informática -Encuesta Permanente de Empleo.

Según **ramas de actividad**, la población subempleada por ingresos disminuyó en Manufactura en 53,9% (80 mil 800), en Servicios en 45,8% (242 mil), Comercio en 39,5% (159 mil 800) y Construcción en 30,4% (7 mil 100).

7. TASA DE DESEMPLEO

En el trimestre abril-mayo-junio 2020, la tasa de desempleo de Lima Metropolitana se ubicó en 16,3%. En términos de cifras absolutas se estima que existen 427 mil 400 personas que buscan un empleo activamente.

GRÁFICO N° 14

Lima Metropolitana: Evolución de la tasa de desempleo, según trimestres móviles 2014 - 2020 (Porcentaje)

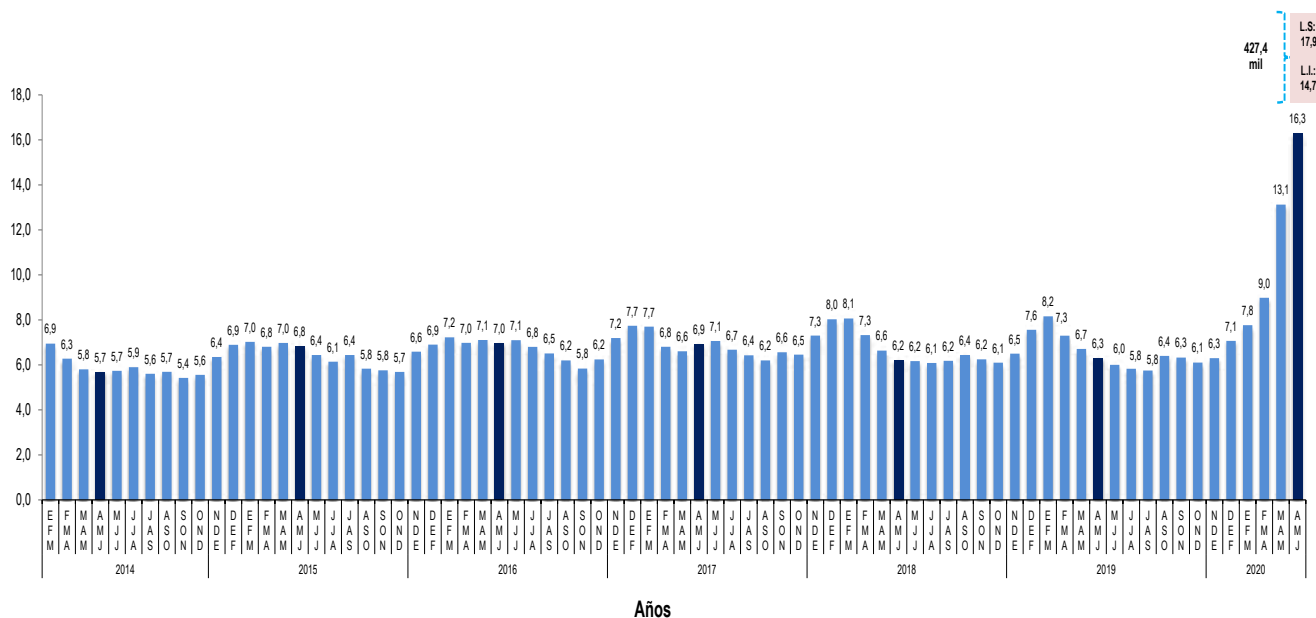

Fuente: Instituto Nacional de Estadística e Informática -Encuesta Permanente de Empleo.

CUADRO N° 23

Lima Metropolitana: Población desempleada y tasa de desempleo, según sexo
Trimestre móvil: Abr-May-Jun 2019 y Abr-May-Jun 2020
(Miles de personas y porcentaje)

Sexo	Abr-May-Jun 2019	Abr-May-Jun 2020	Variación	
			Absoluta (Miles)	Porcentual (%)
Total	329,7	427,4	97,7	29,6
Hombre	149,0	236,9	87,9	59,0
Mujer	180,7	190,4	9,7	5,4
Tasa de desempleo				
Total	6,3	16,3	-	-
Hombre	5,3	16,1	-	-
Mujer	7,5	16,5	-	-

Fuente: Instituto Nacional de Estadística e Informática -Encuesta Permanente de Empleo.

Del total de población desempleada, el 55,4% (236 mil 900) son hombres y el 44,6% (190 mil 400) mujeres. La tasa de desempleo femenino se ubicó en 16,5%, siendo 0,4 punto porcentual más que la de los hombres (16,1%).

8. INGRESO PROMEDIO PROVENIENTE DEL TRABAJO SEGÚN SEXO Y GRUPOS DE EDAD

CUADRO Nº 24

Lima Metropolitana: Ingreso promedio mensual proveniente del trabajo, según sexo y grupos de edad

Trimestre móvil: Abr-May-Jun 2019 y Abr-May-Jun 2020
(Soles, variación absoluta y porcentual)

Sexo/ Grupos de edad	Abr-May-Jun 2019	Abr-May-Jun 2020	Variación	
			Absoluta (Soles)	Porcentual (%)
Total	1 701,8	1 542,7	- 159,1	- 9,4
Sexo				
Hombre	1 953,5	1 665,1	- 288,4	- 14,8
Mujer	1 393,2	1 386,5	- 6,7	- 0,5
Grupos de edad				
De 14 a 24 años	1 077,1	1 037,8	- 39,3	- 3,7
De 25 a 44 años	1 760,9	1 562,9	- 198,0	- 11,2
De 45 y más años	1 919,9	1 684,1	- 235,8	- 12,3

Fuente: Instituto Nacional de Estadística e Informática - Encuesta Permanente de Empleo.

En el trimestre abril-mayo-junio 2020, el **ingreso promedio mensual** proveniente del trabajo de la actividad principal en Lima Metropolitana se ubicó en 1542,7 soles, comparado con el nivel de similar trimestre del año 2019, disminuyó en 9,4% (159,1 soles).

Según sexo

El ingreso promedio mensual de los hombres se ubicó en 1665,1 soles y de las mujeres en 1386,5 soles; es decir, las mujeres ganan el 83,3% del ingreso de los hombres.

Comparado con similar trimestre móvil del año anterior, el ingreso promedio de los hombres disminuyó en 14,8% (288,4 soles) y en 0,5% (6,7 soles) en las mujeres.

Según edad

El ingreso disminuyó en todos los grupos de edad. Así, decreció en 12,3% (235,8 soles) en el grupo de 45 y más años, en 11,2% (198,0 soles) entre los de 25 a 44 años y 3,7% (39,3 soles) en los jóvenes de 14 a 24 años.

GRÁFICO Nº 15

Lima Metropolitana: Ingreso promedio mensual según sexo

Trimestre móvil: Abril-Mayo-Junio 2020

(Soles)

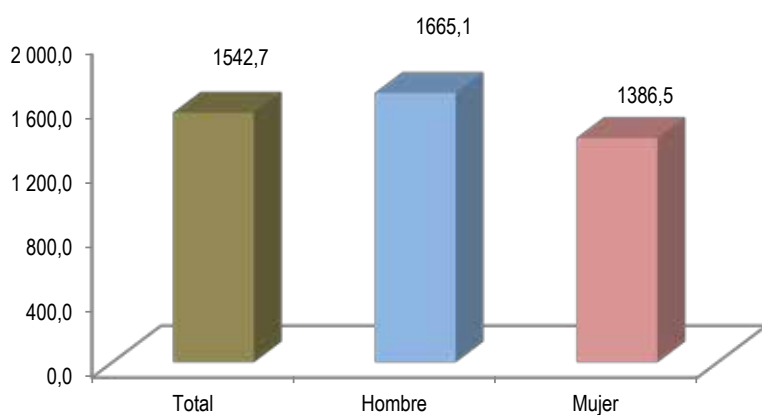

Fuente: Instituto Nacional de Estadística e Informática - Encuesta Permanente de Empleo.

8.1 Ingreso promedio proveniente del trabajo según nivel de educación y ramas de actividad

CUADRO Nº 25

Lima Metropolitana: Ingreso promedio mensual, según nivel de educación

Trimestre móvil: Abr-May-Jun 2019 y Abr-May-Jun 2020
(Soles, variación absoluta y porcentual)

Nivel de educación	Abr-May-Jun 2019	Abr-May-Jun 2020	Variación	
			Absoluta (Soles)	Porcentual (%)
Total	1 701,8	1 542,7	- 159,1	- 9,4
Primaria 1/	1 041,1	888,3	- 152,8	- 14,7
Secundaria	1 268,6	1 069,6	- 199,0	- 15,7
Superior no universitaria	1 581,2	1 360,3	- 220,9	- 14,0
Superior universitaria	2 728,7	2 402,7	- 326,0	- 12,0

1/ Incluye Inicial y Sin nivel.

Fuente: Instituto Nacional de Estadística e Informática -Encuesta Permanente de Empleo.

Según nivel de educación alcanzado

El ingreso promedio mensual disminuyó en 14,7% (152,8 soles) entre los ocupados con educación primaria o menor nivel educativo, en 15,7% (199,0 soles) entre los que tienen educación secundaria, en 14,0% (220,9 soles) entre los que lograron estudiar superior no universitaria y en 12,0% (326,0 soles) en la población con estudios universitarios.

Los ingresos más altos son obtenidos por la población con educación universitaria, que gana 2,7 veces más que los ocupados con educación primaria o menor nivel educativo, 2,2 veces más que el ingreso de la población con secundaria y 1,8 veces más que el ingreso de un trabajador con educación superior no universitaria.

CUADRO Nº 26

Lima Metropolitana: Ingreso promedio mensual, según ramas de actividad

Trimestre móvil: Abr-May-Jun 2019 y Abr-May-Jun 2020
(Soles, variación absoluta y porcentual)

Ramas de actividad	Abr-May-Jun 2019	Abr-May-Jun 2020	Variación	
			Absoluta (Soles)	Porcentual (%)
Total	1 701,8	1 542,7	- 159,1	- 9,4
Manufactura	1 466,8	1 405,0	- 61,8	- 4,2
Construcción	1 885,1	1 397,3	- 487,8	- 25,9
Comercio	1 367,7	1 025,1	- 342,6	- 25,1
Servicios	1 795,8	1 747,0	- 48,8	- 2,7

Fuente: Instituto Nacional de Estadística e Informática -Encuesta Permanente de Empleo.

Según ramas de actividad

El ingreso promedio mensual proveniente del trabajo disminuyó entre los ocupados que realizan actividades en el sector Construcción en 25,9% (487,8 soles), seguido por Comercio que bajó en 25,1% (342,6 soles), Manufactura en 4,2% (61,8 soles) y Servicios en 2,7% (48,8 soles).

El mayor ingreso promedio mensual se registró en Servicios con 1747,0 soles; mientras que, el menor ingreso se dio en Comercio con 1025,1 soles.

8.2 Masa salarial proveniente del trabajo

GRÁFICO Nº 16

Lima Metropolitana: Variación porcentual de la masa salarial, según trimestres móviles, 2014-2020 (Porcentaje)

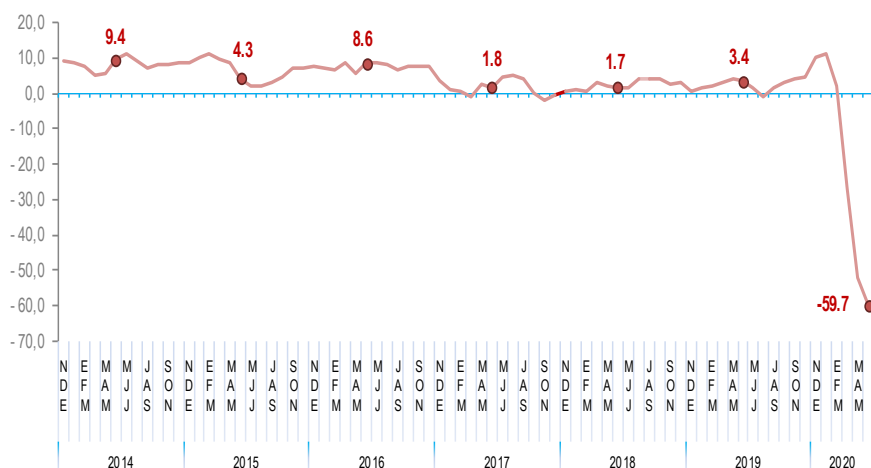

Fuente: Instituto Nacional de Estadística e Informática - Encuesta Permanente de Empleo.

Masa salarial

En el trimestre móvil abril-mayo-junio 2020, la masa salarial proveniente del trabajo en Lima Metropolitana tuvo una variación negativa de 59,7%, comparado con similar trimestre del año pasado.

La masa salarial es la suma de los ingresos por trabajo del hogar, es decir, es el total de remuneraciones acumuladas de los trabajadores dependientes e independientes en su actividad principal y/o secundaria, durante un período de 3 meses (trimestre móvil).

ANEXO ESTADÍSTICO

Cuadro N° 01
Lima Metropolitana: Población en edad de trabajar por condición de actividad
 Trimestre móvil: Noviembre-Diciembre 13-Enero 14 - Abril-Mayo-Junio 20
 (Miles de personas)

Año/ Trimestre móvil	Condición de actividad		
	Población en Edad de Trabajar (PET)	Población Económicamente Activa (PEA)	Población Económicamente No Activa (No PEA)
2014			
Nov-Dic13-Ene14	7 151,7	4 908,1	2 243,6
Dic13-Ene-Feb14	7 162,4	4 984,6	2 177,9
Ene-Feb-Mar	7 173,2	4 992,8	2 180,4
Feb-Mar-Abr	7 184,0	4 971,3	2 212,6
Mar-Abr-May	7 194,7	4 898,5	2 296,3
Abr-May-Jun	7 205,5	4 897,2	2 308,3
May-Jun-Jul	7 216,3	4 903,0	2 313,4
Jun-Jul-Ago	7 227,2	4 930,4	2 296,8
Jul-Ago-Sept	7 238,0	4 893,7	2 344,3
Ago-Sept-Oct	7 248,9	4 941,0	2 307,8
Sept-Oct-Nov	7 259,7	4 965,8	2 293,9
Oct-Nov-Dic	7 270,6	4 972,2	2 298,4
2015			
Nov-Dic14-Ene15	7 281,5	4 950,1	2 331,4
Dic14-Ene-Feb15	7 292,4	4 968,8	2 323,7
Ene-Feb-Mar	7 303,4	5 000,2	2 303,1
Feb-Mar-Abr	7 314,3	4 996,6	2 317,7
Mar-Abr-May	7 325,3	4 980,9	2 344,4
Abr-May-Jun	7 336,3	4 977,9	2 358,4
May-Jun-Jul	7 347,3	4 993,8	2 353,5
Jun-Jul-Ago	7 358,3	4 984,0	2 374,3
Jul-Ago-Sept	7 380,4	4 996,5	2 383,9
Ago-Sept-Oct	7 385,9	5 036,8	2 349,1
Sept-Oct-Nov	7 391,5	5 090,7	2 300,8
Oct-Nov-Dic	7 402,6	5 108,1	2 294,5
2016			
Nov-Dic15-Ene16	7 413,7	5 088,2	2 325,5
Dic15-Ene-Feb16	7 424,8	5 112,3	2 312,4
Ene-Feb-Mar	7 435,9	5 130,2	2 305,8
Feb-Mar-Abr	7 447,1	5 167,8	2 279,3
Mar-Abr-May	7 458,3	5 126,3	2 331,9
Abr-May-Jun	7 469,4	5 104,7	2 364,8
May-Jun-Jul	7 479,6	5 088,1	2 391,4
Jun-Jul-Ago	7 491,9	5 080,2	2 411,7
Jul-Ago-Sept	7 503,1	5 066,0	2 437,1
Ago-Sept-Oct	7 514,4	5 099,8	2 414,6
Sept-Oct-Nov	7 534,6	5 126,4	2 408,2
Oct-Nov-Dic	7 539,0	5 198,1	2 340,9
2017			
Nov-Dic16-Ene17	7 543,3	5 206,2	2 337,1
Dic16-Ene-Feb17	7 552,3	5 208,0	2 344,3
Ene-Feb-Mar	7 560,7	5 186,2	2 374,5
Feb-Mar-Abr	7 569,4	5 185,1	2 384,3
Mar-Abr-May	7 578,4	5 150,2	2 428,2
Abr-May-Jun	7 587,1	5 171,2	2 415,9
May-Jun-Jul	7 596,1	5 192,2	2 403,8
Jun-Jul-Ago	7 604,7	5 251,0	2 353,7
Jul-Ago-Sept	7 613,7	5 230,3	2 383,4
Ago-Sept-Oct	7 622,7	5 194,1	2 428,6
Sept-Oct-Nov	7 631,4	5 188,6	2 442,8
Oct-Nov-Dic	7 640,4	5 241,6	2 398,8
2018			
Nov-Dic17-Ene18	7 649,1	5 235,3	2 413,7
Dic17-Ene-Feb18	7 658,1	5 252,0	2 406,0
Ene-Feb-Mar	7 666,5	5 221,2	2 445,3
Feb-Mar-Abr	7 675,2	5 237,2	2 438,0
Mar-Abr-May	7 684,1	5 201,3	2 482,8
Abr-May-Jun	7 692,8	5 182,3	2 510,5
May-Jun-Jul	7 701,8	5 215,3	2 486,5
Jun-Jul-Ago	7 710,5	5 239,2	2 471,4
Jul-Ago-Sept	7 719,5	5 239,5	2 480,0
Ago-Sept-Oct	7 728,5	5 225,7	2 502,8
Sept-Oct-Nov	7 737,2	5 283,6	2 453,5
Oct-Nov-Dic	7 746,2	5 307,6	2 438,5
2019			
Nov-Dic18-Ene19	7 754,9	5 276,2	2 478,7
Dic18-Ene-Feb19	7 763,8	5 253,3	2 510,5
Ene-Feb-Mar	7 772,2	5 258,7	2 513,6
Feb-Mar-Abr	7 780,9	5 256,9	2 524,0
Mar-Abr-May	7 789,9	5 217,7	2 572,2
Abr-May-Jun	7 798,6	5 226,8	2 571,9
May-Jun-Jul	7 807,6	5 221,7	2 585,9
Jun-Jul-Ago	7 816,3	5 237,3	2 579,0
Jul-Ago-Sept	7 825,3	5 228,0	2 597,2
Ago-Sept-Oct	7 834,3	5 269,8	2 564,5
Sept-Oct-Nov	7 843,0	5 296,9	2 546,0
Oct-Nov-Dic	7 851,9	5 340,7	2 511,3
2020			
Nov-Dic19-Ene20	7 862,2	5 378,3	2 483,9
Dic19-Ene-Feb20	7 869,5	5 377,7	2 491,8
Ene-Feb-Mar	7 878,3	5 230,3	2 648,0
Feb-Mar-Abr	7 885,9	4 015,6	3 870,3
Mar-Abr-May	7 895,2	2 934,3	4 960,8
Abr-May-Jun	7 903,4	2 625,3	5 278,1

Variación porcentual

Respecto a similar Trim. del año anterior 1,3 -49,8 +++ 105,2 +++

Nota: En los cuadros que se adjuntan en el presente informe técnico se incorporan los símbolos de + que indican los tests de diferencia del trimestre analizado respecto a similar trimestre del año anterior (+). Un + significa diferencia significativa al 10%. Dos ++ diferencia significativa al 5%. Tres +++ diferencia significativa al 1%.

Fuente: Instituto Nacional de Estadística e Informática -Encuesta Permanente de Empleo.

Cuadro N° 02
Lima Metropolitana: Población económicamente activa por sexo y grupos de edad
 Trimestre móvil: Noviembre-Diciembre 13-Enero 14 - Abril-Mayo-Junio 20
 (Miles de personas)

Año/ Trimestre móvil	Total	Sexo		Grupos de edad		
		Hombre	Mujer	14 a 24	25 a 44	45 y más
2014						
Nov-Dic13-Ene14	4 908,1	2 664,1	2 244,0	1 124,7	2 583,6	1 199,9
Dic13-Ene-Feb14	4 984,6	2 716,1	2 268,5	1 190,9	2 582,5	1 211,2
Ene-Feb-Mar	4 992,8	2 740,0	2 252,9	1 203,9	2 577,7	1 211,2
Feb-Mar-Abr	4 971,3	2 724,6	2 246,7	1 156,4	2 597,8	1 217,1
Mar-Abr-May	4 898,5	2 688,3	2 210,2	1 077,3	2 605,4	1 215,8
Abr-May-Jun	4 897,2	2 685,3	2 212,0	1 059,6	2 624,8	1 212,8
May-Jun-Jul	4 903,0	2 692,3	2 210,7	1 052,8	2 636,9	1 213,2
Jun-Jul-Ago	4 930,4	2 697,9	2 232,5	1 077,5	2 641,6	1 211,2
Jul-Ago-Sept	4 893,7	2 670,5	2 223,2	1 053,4	2 638,5	1 201,8
Ago-Sept-Oct	4 941,0	2 679,4	2 261,6	1 069,1	2 650,7	1 221,2
Set-Oct-Nov	4 965,8	2 689,6	2 276,2	1 086,2	2 652,6	1 227,0
Oct-Nov-Dic	4 972,2	2 687,9	2 284,3	1 076,0	2 660,7	1 235,5
2015						
Nov-Dic14-Ene15	4 950,1	2 688,6	2 261,5	1 119,7	2 628,4	1 202,1
Dic14-Ene-Feb15	4 968,8	2 692,1	2 276,7	1 148,8	2 628,6	1 191,3
Ene-Feb-Mar	5 000,2	2 706,7	2 293,5	1 166,8	2 634,6	1 198,8
Feb-Mar-Abr	4 996,6	2 694,7	2 301,9	1 138,1	2 659,5	1 199,0
Mar-Abr-May	4 980,9	2 702,6	2 278,3	1 092,2	2 689,0	1 199,7
Abr-May-Jun	4 977,9	2 692,1	2 285,8	1 082,9	2 681,8	1 213,2
May-Jun-Jul	4 993,8	2 719,5	2 274,2	1 089,8	2 672,8	1 231,2
Jun-Jul-Ago	4 984,0	2 706,1	2 278,0	1 084,6	2 658,5	1 240,9
Jul-Ago-Sept	4 996,5	2 722,3	2 274,2	1 084,5	2 686,9	1 225,1
Ago-Sept-Oct	5 036,8	2 730,3	2 306,5	1 092,5	2 703,1	1 241,3
Sept-Oct-Nov	5 090,7	2 757,0	2 333,7	1 116,4	2 731,4	1 242,9
Oct-Nov-Dic	5 108,1	2 781,4	2 326,7	1 139,9	2 725,3	1 242,9
2016						
Nov-Dic15-Ene16	5 088,2	2 788,4	2 299,8	1 148,9	2 713,7	1 225,6
Dic15-Ene-Feb16	5 112,3	2 811,0	2 301,3	1 177,2	2 700,3	1 234,9
Ene-Feb-Mar	5 130,2	2 818,1	2 312,0	1 187,4	2 704,8	1 237,9
Feb-Mar-Abr	5 167,8	2 821,2	2 346,6	1 185,4	2 736,7	1 245,7
Mar-Abr-May	5 126,3	2 800,8	2 325,5	1 159,1	2 724,6	1 242,6
Abr-May-Jun	5 104,7	2 786,6	2 318,1	1 135,8	2 724,9	1 244,0
May-Jun-Jul	5 088,1	2 787,1	2 301,0	1 122,0	2 713,8	1 252,4
Jun-Jul-Ago	5 080,2	2 782,2	2 298,0	1 115,2	2 716,3	1 248,7
Jul-Ago-Sept	5 066,0	2 772,4	2 293,5	1 127,1	2 704,4	1 234,4
Ago-Sept-Oct	5 099,8	2 774,7	2 325,1	1 117,6	2 725,7	1 256,6
Sept-Oct-Nov	5 126,4	2 778,4	2 348,0	1 114,4	2 734,8	1 277,2
Oct-Nov-Dic	5 198,1	2 814,1	2 384,0	1 142,0	2 752,5	1 303,5
2017						
Nov-Dic16-Ene17	5 206,2	2 837,8	2 368,4	1 193,9	2 724,8	1 287,4
Dic16-Ene-Feb17	5 208,0	2 853,5	2 354,6	1 205,8	2 728,0	1 274,2
Ene-Feb-Mar	5 186,2	2 837,8	2 348,4	1 202,1	2 710,2	1 274,0
Feb-Mar-Abr	5 185,1	2 827,2	2 357,9	1 168,2	2 732,6	1 284,3
Mar-Abr-May	5 150,2	2 811,3	2 338,8	1 124,2	2 735,8	1 290,2
Abr-May-Jun	5 171,2	2 826,6	2 344,5	1 133,0	2 747,2	1 290,9
May-Jun-Jul	5 192,2	2 825,6	2 366,6	1 135,5	2 748,9	1 307,9
Jun-Jul-Ago	5 251,0	2 825,7	2 425,4	1 172,6	2 748,7	1 329,7
Jul-Ago-Sept	5 230,3	2 799,9	2 430,4	1 139,9	2 754,2	1 336,2
Ago-Sept-Oct	5 194,1	2 795,2	2 398,9	1 107,1	2 744,2	1 342,8
Sept-Oct-Nov	5 188,6	2 794,1	2 394,5	1 080,8	2 740,3	1 367,5
Oct-Nov-Dic	5 241,6	2 819,2	2 422,4	1 099,4	2 745,8	1 396,3
2018						
Nov-Dic17-Ene18	5 235,3	2 822,5	2 412,9	1 141,7	2 712,8	1 380,9
Dic17-Ene-Feb18	5 252,0	2 844,3	2 407,7	1 187,9	2 693,7	1 370,4
Ene-Feb-Mar	5 221,2	2 824,7	2 396,5	1 169,4	2 682,7	1 369,1
Feb-Mar-Abr	5 237,2	2 818,3	2 418,9	1 131,0	2 708,3	1 398,0
Mar-Abr-May	5 201,3	2 796,0	2 405,3	1 073,5	2 721,2	1 406,5
Abr-May-Jun	5 182,3	2 813,7	2 368,6	1 041,7	2 712,2	1 428,4
May-Jun-Jul	5 215,3	2 824,0	2 391,3	1 059,2	2 718,5	1 437,6
Jun-Jul-Ago	5 239,2	2 830,1	2 409,0	1 066,2	2 732,2	1 440,7
Jul-Ago-Sept	5 239,5	2 823,6	2 415,9	1 054,9	2 742,1	1 442,5
Ago-Sept-Oct	5 225,7	2 830,7	2 395,0	1 030,0	2 731,0	1 464,7
Sept-Oct-Nov	5 283,6	2 846,3	2 437,4	1 047,4	2 735,1	1 501,1
Oct-Nov-Dic	5 307,6	2 846,2	2 461,4	1 053,6	2 739,6	1 514,5
2019						
Nov-Dic18-Ene19	5 276,2	2 836,3	2 439,8	1 069,9	2 721,2	1 485,1
Dic18-Ene-Feb19	5 253,3	2 847,2	2 406,2	1 078,8	2 695,3	1 479,1
Ene-Feb-Mar	5 258,7	2 847,4	2 411,3	1 087,4	2 692,5	1 478,8
Feb-Mar-Abr	5 256,9	2 840,7	2 416,2	1 035,3	2 702,5	1 519,1
Mar-Abr-May	5 217,7	2 799,7	2 418,0	969,9	2 728,3	1 519,5
Abr-May-Jun	5 226,8	2 814,7	2 412,1	950,3	2 735,6	1 540,9
May-Jun-Jul	5 221,7	2 791,7	2 430,0	936,9	2 751,6	1 533,2
Jun-Jul-Ago	5 237,3	2 810,0	2 427,2	951,2	2 739,7	1 546,3
Jul-Ago-Sept	5 228,0	2 796,3	2 431,7	952,6	2 735,2	1 540,2
Ago-Sept-Oct	5 269,8	2 830,4	2 439,3	957,1	2 741,0	1 571,6
Sept-Oct-Nov	5 296,9	2 836,2	2 460,7	964,0	2 748,8	1 584,2
Oct-Nov-Dic	5 340,7	2 844,4	2 496,3	979,5	2 752,6	1 608,6
2020						
Nov-Dic19-Ene20	5 378,3	2 872,2	2 506,1	1 044,1	2 735,7	1 598,4
Dic19-Ene-Feb20	5 377,7	2 893,5	2 484,2	1 061,2	2 705,2	1 611,3
Ene-Feb-Mar	5 230,3	2 849,4	2 380,9	1 048,2	2 605,5	1 576,6
Feb-Mar-Abr	4 015,6	2 201,9	1 813,7	747,1	2 053,5	1 215,0
Mar-Abr-May	2 934,3	1 620,2	1 314,2	512,4	1 556,9	865,0
Abr-May-Jun	2 625,3	1 473,4	1 151,8	390,3	1 468,3	766,7
Variación porcentual						
Respecto a similar Trim. del año anterior	-49,8 +++	-47,7 +++	-52,3 +++	-58,9 +++	-46,3 +++	-50,3 +++

Fuente: Instituto Nacional de Estadística e Informática -Encuesta Permanente de Empleo.

Cuadro N° 03
Lima Metropolitana: Población económicamente activa por nivel de educación alcanzado
 Trimestre móvil: Noviembre-Diciembre 13-Enero 14 - Marzo-Abril-Mayo 20
 (Miles de personas)

Año/ Trimestre móvil	Total	Primaria 1/	Secundaria	Superior No Univers.	Superior Univers.
2014					
Nov-Dic13-Ene14	4 908,1	433,6	2 399,0	936,9	1 138,7
Dic13-Ene-Feb14	4 984,6	452,7	2 462,2	926,2	1 143,5
Ene-Feb-Mar	4 992,8	444,2	2 458,8	931,4	1 158,5
Feb-Mar-Abr	4 971,3	441,9	2 435,0	930,0	1 164,5
Mar-Abr-May	4 898,5	432,9	2 396,5	951,5	1 117,5
Abr-May-Jun	4 897,2	436,6	2 374,5	958,3	1 127,8
May-Jun-Jul	4 903,0	425,4	2 349,5	970,1	1 157,9
Jun-Jul-Ago	4 930,4	417,0	2 323,5	987,3	1 202,6
Jul-Ago-Sept	4 893,7	408,6	2 300,8	987,9	1 196,4
Ago-Sept-Oct	4 941,0	413,9	2 335,9	997,2	1 194,0
Sept-Oct-Nov	4 965,8	415,2	2 336,0	998,1	1 216,5
Oct-Nov-Dic	4 972,2	408,1	2 347,3	979,7	1 237,2
2015					
Nov-Dic14-Ene15	4 950,1	401,3	2 326,7	986,2	1 235,9
Dic14-Ene-Feb15	4 968,8	382,0	2 356,5	980,6	1 249,8
Ene-Feb-Mar	5 000,2	377,7	2 347,5	1 031,0	1 244,0
Feb-Mar-Abr	4 996,6	369,0	2 390,9	1 007,8	1 228,9
Mar-Abr-May	4 980,9	385,8	2 403,9	1 003,9	1 187,3
Abr-May-Jun	4 977,9	391,2	2 438,4	972,7	1 175,6
May-Jun-Jul	4 993,8	391,4	2 407,7	973,2	1 221,5
Jun-Jul-Ago	4 984,0	383,4	2 424,7	959,8	1 216,1
Jul-Ago-Sept	4 996,5	375,3	2 470,5	900,9	1 249,7
Ago-Sept-Oct	5 036,8	394,1	2 492,4	872,1	1 278,2
Sept-Oct-Nov	5 090,7	399,5	2 507,9	876,5	1 306,8
Oct-Nov-Dic	5 108,1	399,2	2 499,9	924,4	1 284,5
2016					
Nov-Dic15-Ene16	5 088,2	396,0	2 503,9	911,0	1 277,3
Dic15-Ene-Feb16	5 112,3	384,2	2 528,2	911,5	1 288,4
Ene-Feb-Mar	5 130,2	394,7	2 504,7	930,7	1 300,1
Feb-Mar-Abr	5 167,8	387,4	2 490,3	964,8	1 325,3
Mar-Abr-May	5 126,3	388,1	2 392,6	987,6	1 358,0
Abr-May-Jun	5 104,7	381,6	2 370,8	972,1	1 380,2
May-Jun-Jul	5 088,1	372,8	2 330,8	1 008,1	1 376,5
Jun-Jul-Ago	5 080,2	378,3	2 352,3	1 002,6	1 346,9
Jul-Ago-Sept	5 066,0	379,9	2 341,6	1 009,2	1 335,3
Ago-Sept-Oct	5 099,8	391,4	2 402,8	982,8	1 322,9
Sept-Oct-Nov	5 126,4	398,4	2 420,2	965,2	1 342,6
Oct-Nov-Dic	5 198,1	411,2	2 460,5	966,4	1 359,9
2017					
Nov-Dic16-Ene17	5 206,2	408,6	2 497,0	959,5	1 341,1
Dic16-Ene-Feb17	5 208,0	401,1	2 504,0	970,1	1 332,9
Ene-Feb-Mar	5 186,2	399,3	2 497,4	947,3	1 342,2
Feb-Mar-Abr	5 185,1	390,1	2 495,1	975,2	1 324,7
Mar-Abr-May	5 150,2	379,7	2 478,1	983,5	1 309,0
Abr-May-Jun	5 171,2	384,1	2 488,3	991,6	1 307,1
May-Jun-Jul	5 192,2	374,1	2 470,0	980,1	1 368,1
Jun-Jul-Ago	5 251,0	375,7	2 472,3	999,0	1 404,1
Jul-Ago-Sept	5 230,3	360,5	2 496,0	1 016,7	1 357,2
Ago-Sept-Oct	5 194,1	378,7	2 490,8	1 019,5	1 305,0
Sept-Oct-Nov	5 188,6	391,3	2 481,6	1 010,3	1 305,5
Oct-Nov-Dic	5 241,6	400,6	2 501,8	1 008,0	1 331,2
2018					
Nov-Dic17-Ene18	5 235,3	413,9	2 514,6	992,5	1 314,3
Dic17-Ene-Feb18	5 252,0	414,9	2 576,1	967,5	1 293,5
Ene-Feb-Mar	5 221,2	429,5	2 536,6	943,8	1 311,3
Feb-Mar-Abr	5 237,2	424,1	2 508,8	978,1	1 326,3
Mar-Abr-May	5 201,3	425,1	2 496,5	956,1	1 323,6
Abr-May-Jun	5 182,3	418,5	2 517,2	948,3	1 298,3
May-Jun-Jul	5 215,3	410,3	2 555,2	911,6	1 338,2
Jun-Jul-Ago	5 239,2	394,5	2 517,5	934,5	1 392,7
Jul-Ago-Sept	5 239,5	381,9	2 538,7	942,5	1 376,5
Ago-Sept-Oct	5 225,7	386,1	2 552,5	949,8	1 337,2
Sept-Oct-Nov	5 283,6	397,9	2 575,1	976,0	1 334,6
Oct-Nov-Dic	5 307,6	389,6	2 569,7	995,6	1 352,7
2019					
Nov-Dic18-Ene19	5 276,2	401,1	2 548,4	983,7	1 343,0
Dic18-Ene-Feb19	5 253,3	408,8	2 584,5	967,8	1 292,2
Ene-Feb-Mar	5 258,7	444,9	2 570,0	953,3	1 290,4
Feb-Mar-Abr	5 256,9	427,3	2 514,6	973,1	1 341,9
Mar-Abr-May	5 217,7	411,7	2 494,5	958,1	1 353,4
Abr-May-Jun	5 226,8	394,5	2 493,0	954,8	1 384,5
May-Jun-Jul	5 221,7	379,1	2 506,1	963,8	1 372,7
Jun-Jul-Ago	5 237,3	389,1	2 482,8	950,1	1 415,3
Jul-Ago-Sept	5 228,0	403,6	2 467,8	943,4	1 413,2
Ago-Sept-Oct	5 269,8	420,1	2 501,8	961,3	1 386,5
Sept-Oct-Nov	5 296,9	424,1	2 513,8	987,0	1 372,1
Oct-Nov-Dic	5 340,7	388,5	2 526,8	1 020,5	1 404,9
2020					
Nov-Dic19-Ene20	5 378,3	383,1	2 551,6	998,0	1 445,7
Dic19-Ene-Feb20	5 377,7	390,2	2 538,6	1 009,0	1 439,9
Ene-Feb-Mar	5 230,3	400,3	2 485,8	952,5	1 391,7
Feb-Mar-Abr	4 015,6	306,3	1 843,1	731,9	1 134,3
Mar-Abr-May	2 934,3	197,3	1 300,3	536,6	900,1
Abr-May-Jun	2 625,3	153,1	1 152,3	496,9	823,1
Variación porcentual					
Respecto a similar Trim. del año anterior	-49,8 +++	-61,2 +++	-53,8 +++	-48,0 +++	-40,6 +++

1/ Incluye Inicial y Sin nivel.

Fuente: Instituto Nacional de Estadística e Informática -Encuesta Permanente de Empleo.

Cuadro N° 04
Lima Metropolitana: Población económicamente no activa por sexo y grupos de edad
 Trimestre móvil: Noviembre-Diciembre 13-Enero 14 - Abril-Mayo-Junio 20
 (Miles de personas)

Año/ Trimestre móvil	Total	Sexo		Grupos de edad		
		Hombre	Mujer	14 a 24	25 a 44	45 y más
2014						
Nov-Dic13-Ene14	2 243,6	789,6	1 454,0	1 100,1	446,9	696,5
Dic13-Ene-Feb14	2 177,9	742,8	1 435,1	1 037,3	452,6	688,0
Ene-Feb-Mar	2 180,4	724,1	1 456,3	1 027,6	461,9	690,8
Feb-Mar-Abr	2 212,6	744,7	1 467,9	1 078,4	446,4	687,8
Mar-Abr-May	2 296,3	786,2	1 510,1	1 160,9	443,3	692,0
Abr-May-Jun	2 308,3	794,4	1 513,9	1 182,0	428,5	697,8
May-Jun-Jul	2 313,4	792,6	1 520,8	1 192,1	421,0	700,3
Jun-Jul-Ago	2 296,8	792,3	1 504,5	1 170,8	420,9	705,2
Jul-Ago-Sept	2 344,3	824,9	1 519,4	1 198,3	428,6	717,4
Ago-Sept-Oct	2 307,8	821,2	1 486,6	1 185,9	420,9	701,0
Sept-Oct-Nov	2 293,9	816,2	1 477,7	1 172,2	423,7	698,1
Oct-Nov-Dic	2 298,4	823,2	1 475,2	1 185,8	420,2	692,4
2015						
Nov-Dic14-Ene15	2 331,4	827,8	1 503,6	1 145,5	457,1	728,7
Dic14-Ene-Feb15	2 323,7	829,6	1 494,1	1 119,8	461,5	742,4
Ene-Feb-Mar	2 303,1	820,2	1 482,9	1 105,2	460,2	737,8
Feb-Mar-Abr	2 317,7	837,5	1 480,2	1 137,3	439,9	740,5
Mar-Abr-May	2 344,4	834,9	1 509,5	1 186,7	415,0	742,7
Abr-May-Jun	2 358,4	850,7	1 507,6	1 199,4	426,9	732,1
May-Jun-Jul	2 353,5	828,6	1 524,9	1 195,9	440,6	717,1
Jun-Jul-Ago	2 374,3	847,4	1 526,9	1 204,5	459,5	710,3
Jul-Ago-Sept	2 383,9	841,9	1 542,1	1 211,5	440,6	731,9
Ago-Sept-Oct	2 349,1	836,5	1 512,6	1 205,2	426,7	717,2
Sept-Oct-Nov	2 300,8	812,5	1 488,3	1 183,0	400,7	717,0
Oct-Nov-Dic	2 294,5	793,5	1 501,1	1 163,0	411,5	720,0
2016						
Nov-Dic15-Ene16	2 325,5	791,8	1 533,7	1 157,5	427,8	740,2
Dic15-Ene-Feb16	2 312,4	774,5	1 537,9	1 132,6	446,0	733,9
Ene-Feb-Mar	2 305,8	772,8	1 532,9	1 125,8	446,1	733,8
Feb-Mar-Abr	2 279,3	775,2	1 504,1	1 131,3	419,0	729,0
Mar-Abr-May	2 331,9	800,9	1 531,0	1 161,1	435,8	735,0
Abr-May-Jun	2 364,8	820,6	1 544,2	1 187,9	440,2	736,7
May-Jun-Jul	2 391,4	826,2	1 565,2	1 204,0	450,7	736,7
Jun-Jul-Ago	2 411,7	835,8	1 575,9	1 215,5	458,3	737,9
Jul-Ago-Sept	2 437,1	850,9	1 586,2	1 207,0	475,0	755,2
Ago-Sept-Oct	2 414,6	854,1	1 560,4	1 220,1	458,5	736,0
Sept-Oct-Nov	2 408,2	859,1	1 549,2	1 220,9	453,9	733,5
Oct-Nov-Dic	2 340,9	825,0	1 515,9	1 190,3	436,1	714,5
2017						
Nov-Dic16-Ene17	2 337,1	802,9	1 534,3	1 135,6	463,6	737,9
Dic16-Ene-Feb17	2 344,3	790,4	1 553,9	1 117,8	460,2	766,3
Ene-Feb-Mar	2 374,5	809,1	1 565,4	1 116,0	477,8	780,6
Feb-Mar-Abr	2 384,3	822,8	1 561,6	1 144,2	455,1	785,1
Mar-Abr-May	2 428,2	841,9	1 586,4	1 182,3	451,6	794,3
Abr-May-Jun	2 415,9	829,7	1 586,2	1 167,7	440,0	808,2
May-Jun-Jul	2 403,8	833,9	1 569,9	1 159,3	438,0	806,4
Jun-Jul-Ago	2 353,7	837,0	1 516,7	1 116,5	438,0	799,3
Jul-Ago-Sept	2 383,4	866,0	1 517,4	1 143,2	432,3	807,9
Ago-Sept-Oct	2 428,6	873,9	1 554,7	1 170,2	441,9	816,5
Sept-Oct-Nov	2 442,8	878,1	1 564,7	1 190,8	445,6	806,4
Oct-Nov-Dic	2 398,8	856,2	1 542,6	1 166,2	439,9	792,8
2018						
Nov-Dic17-Ene18	2 413,7	856,1	1 557,7	1 118,2	472,7	822,9
Dic17-Ene-Feb18	2 406,0	837,5	1 568,6	1 066,1	491,4	848,5
Ene-Feb-Mar	2 445,3	860,1	1 585,2	1 079,0	502,2	864,0
Feb-Mar-Abr	2 438,0	869,6	1 568,4	1 111,8	476,4	849,8
Mar-Abr-May	2 482,8	895,2	1 587,7	1 163,3	463,2	856,4
Abr-May-Jun	2 510,5	880,6	1 630,0	1 189,4	471,9	849,2
May-Jun-Jul	2 486,5	873,5	1 613,0	1 166,0	465,4	855,2
Jun-Jul-Ago	2 471,4	870,4	1 600,9	1 153,2	451,4	866,7
Jul-Ago-Sept	2 480,0	880,2	1 599,8	1 158,6	441,3	880,0
Ago-Sept-Oct	2 502,8	876,3	1 626,5	1 177,6	452,2	873,0
Sept-Oct-Nov	2 453,5	863,9	1 589,7	1 154,5	447,8	851,2
Oct-Nov-Dic	2 438,5	867,2	1 571,4	1 142,4	443,1	853,0
2019						
Nov-Dic18-Ene19	2 478,7	880,2	1 598,5	1 120,4	461,2	897,1
Dic18-Ene-Feb19	2 510,5	872,5	1 638,0	1 105,5	486,8	918,2
Ene-Feb-Mar	2 513,6	875,3	1 638,2	1 091,5	489,4	932,7
Feb-Mar-Abr	2 524,0	885,2	1 638,9	1 137,8	479,2	907,1
Mar-Abr-May	2 572,2	929,4	1 642,9	1 197,3	453,1	921,8
Abr-May-Jun	2 571,9	917,5	1 654,4	1 211,2	445,6	915,0
May-Jun-Jul	2 585,9	943,7	1 642,2	1 218,7	429,3	938,0
Jun-Jul-Ago	2 579,0	928,5	1 650,6	1 198,6	440,9	939,5
Jul-Ago-Sept	2 597,2	945,4	1 651,8	1 191,3	445,2	960,8
Ago-Sept-Oct	2 564,5	914,5	1 650,0	1 180,9	439,1	944,5
Sept-Oct-Nov	2 546,0	911,8	1 634,2	1 168,3	431,1	946,6
Oct-Nov-Dic	2 511,3	906,9	1 604,4	1 146,9	427,0	937,4
2020						
Nov-Dic19-Ene20	2 483,9	883,1	1 600,8	1 077,4	444,6	961,9
Dic19-Ene-Feb20	2 491,8	864,5	1 627,3	1 055,5	475,1	961,2
Ene-Feb-Mar	2 648,0	912,3	1 735,7	1 064,4	575,7	1 007,9
Feb-Mar-Abr	3 870,3	1 562,8	2 307,5	1 361,2	1 127,9	1 381,1
Mar-Abr-May	4 960,8	2 148,4	2 812,4	1 591,9	1 625,5	1 743,5
Abr-May-Jun	5 278,1	2 298,5	2 979,6	1 709,8	1 714,6	1 853,7
Variación porcentual						
Respecto a similar Trim. del año anterior	105,2 +++	150,5 +++	80,1 +++	41,2 +++	284,8 +++	102,6 +++

Fuente: Instituto Nacional de Estadística e Informática -Encuesta Permanente de Empleo.

Cuadro N° 05
Lima Metropolitana: Población económicamente no activa por nivel de educación alcanzado
 Trimestre móvil: Noviembre-Diciembre 13-Enero 14 - Abril-Mayo-Junio 20
 (Miles de personas)

Año/ Trimestre móvil	Total	Primaria 1/	Secundaria	Superior No Univers.	Superior Univers.
2014					
Nov-Dic13-Ene14	2 243,6	373,6	1 326,5	192,0	351,5
Dic13-Ene-Feb14	2 177,9	363,7	1 289,6	189,4	335,1
Ene-Feb-Mar	2 180,4	366,3	1 280,9	199,2	333,9
Feb-Mar-Abr	2 212,6	366,2	1 300,2	200,6	345,6
Mar-Abr-May	2 296,3	369,1	1 348,1	215,5	363,6
Abr-May-Jun	2 308,3	363,0	1 350,7	215,6	379,0
May-Jun-Jul	2 313,4	369,7	1 359,7	204,7	379,3
Jun-Jul-Ago	2 296,8	361,4	1 344,4	214,2	376,8
Jul-Ago-Sept	2 344,3	357,4	1 363,8	223,1	400,0
Ago-Sept-Oct	2 307,8	347,2	1 351,0	222,0	387,6
Sept-Oct-Nov	2 293,9	352,3	1 346,3	204,1	391,3
Oct-Nov-Dic	2 298,4	346,6	1 348,2	207,1	396,6
2015					
Nov-Dic14-Ene15	2 331,4	355,8	1 317,5	233,3	424,9
Dic14-Ene-Feb15	2 323,7	345,2	1 308,1	242,5	427,9
Ene-Feb-Mar	2 303,1	350,2	1 313,0	232,3	407,7
Feb-Mar-Abr	2 317,7	350,4	1 332,6	227,5	407,3
Mar-Abr-May	2 344,4	363,7	1 356,6	226,7	397,4
Abr-May-Jun	2 358,4	367,0	1 376,3	218,5	396,6
May-Jun-Jul	2 353,5	367,8	1 393,0	199,9	392,9
Jun-Jul-Ago	2 374,3	373,5	1 400,0	200,5	400,2
Jul-Ago-Sept	2 383,9	372,0	1 431,4	207,1	373,4
Ago-Sept-Oct	2 349,1	361,7	1 434,0	198,8	354,6
Sept-Oct-Nov	2 300,8	350,9	1 399,7	187,3	362,8
Oct-Nov-Dic	2 294,5	348,9	1 378,9	189,3	377,4
2016					
Nov-Dic15-Ene16	2 325,5	343,1	1 405,0	191,7	385,6
Dic15-Ene-Feb16	2 312,4	333,9	1 401,8	190,1	386,7
Ene-Feb-Mar	2 305,8	339,8	1 376,4	192,6	397,1
Feb-Mar-Abr	2 279,3	335,0	1 359,5	187,1	397,7
Mar-Abr-May	2 331,9	344,7	1 403,2	188,4	395,6
Abr-May-Jun	2 364,8	357,3	1 415,1	187,5	404,9
May-Jun-Jul	2 391,4	369,0	1 412,9	199,8	409,7
Jun-Jul-Ago	2 411,7	372,7	1 391,6	208,7	438,6
Jul-Ago-Sept	2 437,1	369,1	1 408,4	217,7	442,0
Ago-Sept-Oct	2 414,6	365,8	1 400,4	210,3	438,1
Sept-Oct-Nov	2 408,2	368,6	1 411,8	204,6	423,2
Oct-Nov-Dic	2 340,9	362,8	1 375,8	196,4	405,9
2017					
Nov-Dic16-Ene17	2 337,1	350,7	1 369,8	207,1	409,5
Dic16-Ene-Feb17	2 344,3	342,0	1 372,3	216,1	413,8
Ene-Feb-Mar	2 374,5	352,1	1 393,2	215,9	413,4
Feb-Mar-Abr	2 384,3	359,6	1 374,7	216,1	434,0
Mar-Abr-May	2 428,2	378,6	1 393,6	216,7	439,4
Abr-May-Jun	2 415,9	384,9	1 381,1	217,2	432,7
May-Jun-Jul	2 403,8	385,4	1 387,2	207,9	423,2
Jun-Jul-Ago	2 353,7	380,6	1 375,3	202,0	395,9
Jul-Ago-Sept	2 383,4	379,4	1 392,6	206,5	405,0
Ago-Sept-Oct	2 428,6	392,6	1 402,5	208,8	424,8
Sept-Oct-Nov	2 442,8	384,3	1 412,7	214,9	430,8
Oct-Nov-Dic	2 398,8	361,5	1 396,5	207,1	433,7
2018					
Nov-Dic17-Ene18	2 413,7	367,6	1 412,5	223,3	410,3
Dic17-Ene-Feb18	2 406,0	369,8	1 397,7	226,4	412,1
Ene-Feb-Mar	2 445,3	389,0	1 408,3	234,7	413,3
Feb-Mar-Abr	2 438,0	378,2	1 419,2	224,8	415,8
Mar-Abr-May	2 482,8	378,5	1 449,3	226,9	428,2
Abr-May-Jun	2 510,5	371,3	1 476,1	210,7	452,4
May-Jun-Jul	2 486,5	373,8	1 444,1	219,0	449,6
Jun-Jul-Ago	2 471,4	384,6	1 424,6	213,0	449,2
Jul-Ago-Sept	2 480,0	391,6	1 427,4	232,9	428,0
Ago-Sept-Oct	2 502,8	393,3	1 433,4	237,8	438,3
Sept-Oct-Nov	2 453,5	388,2	1 402,1	239,9	423,3
Oct-Nov-Dic	2 438,5	391,9	1 388,5	239,6	418,6
2019					
Nov-Dic18-Ene19	2 478,7	404,4	1 419,8	245,6	408,9
Dic18-Ene-Feb19	2 510,5	410,7	1 453,4	236,1	410,4
Ene-Feb-Mar	2 513,6	396,8	1 456,5	231,7	428,6
Feb-Mar-Abr	2 524,0	369,8	1 466,3	218,3	469,6
Mar-Abr-May	2 572,2	372,4	1 466,9	236,8	496,1
Abr-May-Jun	2 571,9	377,8	1 480,0	238,1	475,9
May-Jun-Jul	2 585,9	397,9	1 480,6	244,3	463,1
Jun-Jul-Ago	2 579,0	401,1	1 498,5	238,3	441,2
Jul-Ago-Sept	2 597,2	407,1	1 485,7	237,9	466,5
Ago-Sept-Oct	2 564,5	403,0	1 478,6	246,7	436,2
Sept-Oct-Nov	2 546,0	411,3	1 454,1	236,7	443,9
Oct-Nov-Dic	2 511,3	409,9	1 421,8	239,2	440,4
2020					
Nov-Dic19-Ene20	2 483,9	418,4	1 385,6	219,7	460,1
Dic19-Ene-Feb20	2 491,8	406,5	1 381,3	232,3	471,7
Ene-Feb-Mar	2 648,0	406,9	1 519,8	255,0	466,3
Feb-Mar-Abr	3 870,3	520,4	2 304,0	429,4	616,5
Mar-Abr-May	4 960,8	617,5	3 005,8	594,3	743,2
Abr-May-Jun	5 278,1	694,3	3 160,3	627,2	796,4
Variación porcentual					
Respecto a similar Trim. del año anterior	105,2 +++	83,8 +++	113,5 +++	163,4 +++	67,3 +++

1/ Incluye Inicial y Sin nivel.

Fuente: Instituto Nacional de Estadística e Informática -Encuesta Permanente de Empleo.

Cuadro Nº 06

Lima Metropolitana: Tasas de ocupación, de adecuadamente empleado, de subempleo (por insuficiencia de horas y por ingreso) y de desempleo (por horas y por ingreso)

Trimestre móvil: Noviembre-Diciembre 13-Enero 14 - Abril-Mayo-Junio 20
(Porcentaje)

Año/ Trimestre móvil	Ocupados				Tasa de desempleo
	Tasa de ocupación	Tasa de empleo adecuado	Tasa de Subempleo por insuficiencia de horas 1/	Tasa de Subempleo por ingresos 2/	
2014					
Nov-Dic13-Ene14	93,6	58,7	11,7	23,3	6,4
Dic13-Ene-Feb14	93,0	58,1	11,4	23,5	7,0
Ene-Feb-Mar	93,1	58,0	11,2	23,9	6,9
Feb-Mar-Abr	93,7	58,4	11,2	24,2	6,3
Mar-Abr-May	94,2	58,3	11,7	24,2	5,8
Abr-May-Jun	94,3	59,8	11,5	23,0	5,7
May-Jun-Jul	94,3	62,0	10,2	22,0	5,7
Jun-Jul-Ago	94,1	62,0	10,3	21,8	5,9
Jul-Ago-Sept	94,4	62,3	9,9	22,2	5,6
Ago-Sept-Oct	94,3	61,3	10,0	23,0	5,7
Sept-Oct-Nov	94,6	63,0	9,0	22,6	5,4
Oct-Nov-Dic	94,4	62,6	9,8	22,1	5,6
2015					
Nov-Dic14-Ene15	93,6	62,0	9,8	21,9	6,4
Dic14-Ene-Feb15	93,1	60,5	9,7	22,9	6,9
Ene-Feb-Mar	93,0	59,8	9,3	23,8	7,0
Feb-Mar-Abr	93,2	59,4	10,2	23,6	6,8
Mar-Abr-May	93,0	59,6	10,4	23,0	7,0
Abr-May-Jun	93,2	60,2	10,3	22,7	6,8
May-Jun-Jul	93,6	60,9	9,2	23,4	6,4
Jun-Jul-Ago	93,9	61,8	8,9	23,2	6,1
Jul-Ago-Sept	93,6	61,2	9,0	23,3	6,4
Ago-Sept-Oct	94,2	61,5	9,4	23,2	5,8
Sept-Oct-Nov	94,2	61,4	10,1	22,7	5,8
Oct-Nov-Dic	94,3	61,5	10,2	22,6	5,7
2016					
Nov-Dic15-Ene16	93,4	61,0	10,9	21,5	6,6
Dic15-Ene-Feb16	93,1	60,7	10,7	21,7	6,9
Ene-Feb-Mar	92,8	60,8	10,3	21,7	7,2
Feb-Mar-Abr	93,0	61,2	9,0	22,8	7,0
Mar-Abr-May	92,9	60,4	9,0	23,4	7,1
Abr-May-Jun	93,0	60,4	9,5	23,1	7,0
May-Jun-Jul	92,9	60,3	10,1	22,5	7,1
Jun-Jul-Ago	93,2	60,6	10,5	22,0	6,8
Jul-Ago-Sept	93,5	60,5	11,1	21,9	6,5
Ago-Sept-Oct	93,8	60,8	11,2	21,8	6,2
Sept-Oct-Nov	94,2	61,3	11,4	21,5	5,8
Oct-Nov-Dic	93,8	60,5	11,3	22,0	6,2
2017					
Nov-Dic16-Ene17	92,8	59,6	11,1	22,0	7,2
Dic16-Ene-Feb17	92,3	59,6	10,4	22,3	7,7
Ene-Feb-Mar	92,3	59,8	9,6	22,8	7,7
Feb-Mar-Abr	93,2	59,1	10,4	23,7	6,8
Mar-Abr-May	93,4	59,1	10,6	23,7	6,6
Abr-May-Jun	93,1	59,1	10,4	23,6	6,9
May-Jun-Jul	92,9	59,6	10,5	22,9	7,1
Jun-Jul-Ago	93,3	59,1	11,3	22,9	6,7
Jul-Ago-Sept	93,6	59,0	12,2	22,4	6,4
Ago-Sept-Oct	93,8	60,1	11,3	22,4	6,2
Sept-Oct-Nov	93,4	60,3	10,5	22,6	6,6
Oct-Nov-Dic	93,5	60,3	10,5	22,7	6,5
2018					
Nov-Dic17-Ene18	92,7	58,8	11,7	22,2	7,3
Dic17-Ene-Feb18	92,0	58,2	11,9	21,9	8,0
Ene-Feb-Mar	91,9	57,9	12,1	21,9	8,1
Feb-Mar-Abr	92,7	58,4	11,9	22,4	7,3
Mar-Abr-May	93,4	58,2	13,0	22,2	6,6
Abr-May-Jun	93,8	58,5	13,2	22,1	6,2
May-Jun-Jul	93,8	59,1	12,4	22,4	6,2
Jun-Jul-Ago	93,9	59,9	12,2	21,8	6,1
Jul-Ago-Sept	93,8	59,7	12,6	21,6	6,2
Ago-Sept-Oct	93,6	59,9	12,9	20,8	6,4
Sept-Oct-Nov	93,8	59,4	13,0	21,3	6,2
Oct-Nov-Dic	93,9	59,6	12,8	21,5	6,1
2019					
Nov-Dic18-Ene19	93,5	58,4	13,3	21,9	6,5
Dic18-Ene-Feb19	92,4	58,2	12,4	21,9	7,6
Ene-Feb-Mar	91,8	58,1	11,9	21,8	8,2
Feb-Mar-Abr	92,7	59,4	11,2	22,1	7,3
Mar-Abr-May	93,3	59,8	12,1	21,4	6,7
Abr-May-Jun	93,7	60,3	12,1	21,4	6,3
May-Jun-Jul	94,0	60,4	12,2	21,4	6,0
Jun-Jul-Ago	94,2	60,8	12,2	21,2	5,8
Jul-Ago-Sept	94,2	60,8	12,7	20,8	5,8
Ago-Sept-Oct	93,6	60,9	12,5	20,1	6,4
Sept-Oct-Nov	93,7	61,0	12,2	20,5	6,3
Oct-Nov-Dic	93,9	62,0	11,7	20,2	6,1
2020					
Nov-Dic19-Ene20	93,7	60,5	13,3	19,9	6,3
Dic19-Ene-Feb20	92,9	59,0	13,1	20,9	7,1
Ene-Feb-Mar	92,2	56,1	13,5	22,6	7,8
Feb-Mar-Abr	91,0	54,4	13,3	23,3	9,0
Mar-Abr-May	86,9	48,9	14,8	23,1	13,1
Abr-May-Jun	83,7	41,9	17,9	23,9	16,3
Variación absoluta					
Respecto a similar Trim. del año anterior	- 10,0 +++	- 18,4 +++	5,8 +++	2,5 +++	10,0 +++

1/ Se considera como población subempleada por insuficiencia de horas (subempleo visible), a aquella PEA que trabaja menos de 35 horas semanales, deseando trabajar más horas.

2/ Se considera como población subempleada por ingresos (subempleo invisible), a aquella PEA que tiene un empleo (asalariado o independiente), que normalmente trabajan 35 horas o más a la semana, pero sus ingresos son menores al valor de la canasta mínima de consumo familiar por perceptor de ingreso.

Fuente: Instituto Nacional de Estadística e Informática -Encuesta Permanente de Empleo.

Situación del Mercado Laboral en Lima Metropolitana

Cuadro N° 07
Lima Metropolitana: Población económicamente activa por niveles de empleo
 Trimestre móvil: Noviembre-Diciembre 13-Enero 14 - Abril-Mayo-Junio 20
 (Miles de personas)

Año/ Trimestre móvil	Total de Población económicamente activa	Ocupados				Desempleados
		Total	Adecuadamente empleada	Subempleo por insuficiencia de horas 1/	Subempleo por ingresos 2/	
2014						
Nov-Dic13-Ene14	4 908,1	4 595,6	2 879,9	573,4	1 142,3	312,6
Dic13-Ene-Feb14	4 984,6	4 636,9	2 897,4	567,5	1 171,9	347,7
Ene-Feb-Mar	4 992,8	4 646,0	2 893,7	561,4	1 190,8	346,9
Feb-Mar-Abr	4 971,3	4 659,2	2 901,5	556,3	1 201,4	312,2
Mar-Abr-May	4 898,5	4 614,3	2 854,2	572,2	1 187,9	284,1
Abr-May-Jun	4 897,2	4 619,4	2 927,4	563,7	1 128,4	277,8
May-Jun-Jul	4 903,0	4 621,8	3 041,5	501,4	1 078,9	281,2
Jun-Jul-Ago	4 930,4	4 639,6	3 057,7	508,8	1 073,1	290,8
Jul-Ago-Sept	4 893,7	4 619,3	3 048,6	486,8	1 084,0	274,4
Ago-Sept-Oct	4 941,0	4 659,8	3 030,2	494,1	1 135,5	281,3
Sept-Oct-Nov	4 965,8	4 696,5	3 127,3	445,4	1 123,8	269,3
Oct-Nov-Dic	4 972,2	4 695,9	3 111,0	486,1	1 098,7	276,3
2015						
Nov-Dic14-Ene15	4 950,1	4 635,7	3 070,0	482,7	1 083,0	314,5
Dic14-Ene-Feb15	4 968,8	4 626,3	3 004,7	484,1	1 137,6	342,4
Ene-Feb-Mar	5 000,2	4 649,0	2 992,4	464,3	1 192,2	351,3
Feb-Mar-Abr	4 996,6	4 656,5	2 968,8	509,2	1 178,5	340,2
Mar-Abr-May	4 980,9	4 633,4	2 969,5	516,2	1 147,8	347,5
Abr-May-Jun	4 977,9	4 638,3	2 996,5	513,5	1 128,2	339,6
May-Jun-Jul	4 993,8	4 672,2	3 042,4	461,1	1 168,7	321,5
Jun-Jul-Ago	4 984,0	4 677,8	3 077,7	444,4	1 155,8	306,2
Jul-Ago-Sept	4 996,5	4 674,8	3 058,9	452,0	1 164,0	321,7
Ago-Sept-Oct	5 036,8	4 743,2	3 099,5	474,8	1 168,9	293,7
Sept-Oct-Nov	5 090,7	4 797,5	3 127,8	511,7	1 158,0	293,3
Oct-Nov-Dic	5 108,1	4 817,4	3 139,7	521,2	1 156,5	290,6
2016						
Nov-Dic15-Ene16	5 088,2	4 752,9	3 101,9	556,9	1 094,1	335,3
Dic15-Ene-Feb16	5 112,3	4 759,6	3 101,2	548,0	1 110,4	352,8
Ene-Feb-Mar	5 130,2	4 759,6	3 119,1	529,7	1 110,8	370,5
Feb-Mar-Abr	5 167,8	4 807,0	3 162,1	466,6	1 178,4	360,7
Mar-Abr-May	5 126,3	4 762,0	3 096,7	463,9	1 201,3	364,4
Abr-May-Jun	5 104,7	4 748,5	3 082,1	485,1	1 181,3	356,2
May-Jun-Jul	5 088,1	4 726,8	3 068,7	513,1	1 145,0	361,3
Jun-Jul-Ago	5 080,2	4 734,2	3 080,8	533,3	1 120,1	346,0
Jul-Ago-Sept	5 066,0	4 736,3	3 064,1	564,8	1 107,4	329,7
Ago-Sept-Oct	5 099,8	4 783,7	3 101,5	572,0	1 110,3	316,1
Sept-Oct-Nov	5 126,4	4 827,2	3 140,4	583,3	1 103,5	299,2
Oct-Nov-Dic	5 198,1	4 873,5	3 142,8	588,1	1 142,6	324,6
2017						
Nov-Dic16-Ene17	5 206,2	4 831,6	3 105,5	579,2	1 147,0	374,6
Dic16-Ene-Feb17	5 208,0	4 805,1	3 101,5	542,5	1 161,1	403,0
Ene-Feb-Mar	5 186,2	4 785,1	3 103,0	497,2	1 184,9	401,1
Feb-Mar-Abr	5 185,1	4 831,5	3 064,0	538,7	1 228,9	353,6
Mar-Abr-May	5 150,2	4 810,1	3 041,3	546,4	1 222,3	340,1
Abr-May-Jun	5 171,2	4 813,0	3 057,8	537,2	1 218,0	358,1
May-Jun-Jul	5 192,2	4 825,6	3 093,6	545,0	1 187,0	366,7
Jun-Jul-Ago	5 251,0	4 900,5	3 104,8	593,6	1 202,0	350,6
Jul-Ago-Sept	5 230,3	4 894,1	3 087,8	636,6	1 169,7	336,2
Ago-Sept-Oct	5 194,1	4 872,0	3 119,7	587,3	1 165,0	322,0
Sept-Oct-Nov	5 188,6	4 848,2	3 126,2	547,3	1 174,7	340,4
Oct-Nov-Dic	5 241,6	4 903,2	3 159,8	551,3	1 192,2	338,3
2018						
Nov-Dic17-Ene18	5 235,3	4 853,1	3 077,3	613,2	1 162,6	382,2
Dic17-Ene-Feb18	5 252,0	4 830,4	3 055,6	626,3	1 148,5	421,6
Ene-Feb-Mar	5 221,2	4 800,3	3 024,3	629,9	1 146,1	420,9
Feb-Mar-Abr	5 237,2	4 853,6	3 057,1	625,7	1 170,7	383,6
Mar-Abr-May	5 201,3	4 856,1	3 027,7	675,4	1 153,0	345,2
Abr-May-Jun	5 182,3	4 859,9	3 033,3	682,4	1 144,1	322,5
May-Jun-Jul	5 215,3	4 893,6	3 080,2	645,0	1 168,4	321,7
Jun-Jul-Ago	5 239,2	4 920,4	3 138,7	637,3	1 144,4	318,8
Jul-Ago-Sept	5 239,5	4 915,6	3 126,1	660,1	1 129,5	323,9
Ago-Sept-Oct	5 225,7	4 889,9	3 128,6	675,0	1 086,3	335,8
Sept-Oct-Nov	5 283,6	4 953,5	3 140,5	687,1	1 125,9	330,1
Oct-Nov-Dic	5 307,6	4 982,5	3 161,9	680,9	1 139,7	325,2
2019						
Nov-Dic18-Ene19	5 276,2	4 934,5	3 082,0	699,2	1 153,4	341,7
Dic18-Ene-Feb19	5 253,3	4 856,2	3 058,0	649,7	1 148,5	397,1
Ene-Feb-Mar	5 258,7	4 829,7	3 056,9	626,8	1 146,0	429,0
Feb-Mar-Abr	5 256,9	4 871,5	3 123,2	588,9	1 159,4	385,4
Mar-Abr-May	5 217,7	4 867,5	3 120,3	631,8	1 115,4	350,1
Abr-May-Jun	5 226,8	4 897,0	3 150,8	630,0	1 116,2	329,7
May-Jun-Jul	5 221,7	4 908,2	3 153,2	639,3	1 115,7	313,5
Jun-Jul-Ago	5 237,3	4 932,1	3 185,0	638,5	1 108,6	305,2
Jul-Ago-Sept	5 228,0	4 927,4	3 177,0	663,7	1 086,7	300,6
Ago-Sept-Oct	5 269,8	4 931,6	3 210,7	660,4	1 060,5	338,2
Sept-Oct-Nov	5 296,9	4 961,9	3 231,7	645,3	1 084,9	335,1
Oct-Nov-Dic	5 340,7	5 014,8	3 310,0	625,2	1 079,6	325,9
2020						
Nov-Dic19-Ene20	5 378,3	5 037,3	3 251,3	714,1	1 072,0	340,9
Dic19-Ene-Feb20	5 377,7	4 997,6	3 170,4	702,0	1 125,2	380,1
Ene-Feb-Mar	5 230,3	4 824,0	2 936,0	704,8	1 183,3	406,2
Feb-Mar-Abr	4 015,6	3 654,9	2 184,0	533,4	937,4	360,7
Mar-Abr-May	2 934,3	2 549,2	1 435,7	434,9	678,6	385,1
Abr-May-Jun	2 625,3	2 197,9	1 101,0	468,9	628,0	427,4
Abr-May-Jun	2 625,3	2 197,9	1 101,0	468,9	628,0	427,4
Variación porcentual						
Respecto a similar Trim. del año anterior	-49,8 +++	-55,1 +++	-65,1 +++	-25,6 +++	-43,7 +++	29,6 +++

1/ Se considera como población subempleada por horas (subempleo visible), a aquella PEA que trabaja menos de 35 horas semanales, deseando trabajar más horas.

2/ Se considera como población subempleada por ingresos (subempleo invisible), a aquella PEA que tiene un empleo (asalariado o independiente), que normalmente trabaja 35 horas o más a la semana, pero sus ingresos son menores al valor de la canasta mínima de consumo familiar por perceptor de ingreso.

Fuente: Instituto Nacional de Estadística e Informática -Encuesta Permanente de Empleo.

Cuadro N° 08
Lima Metropolitana: Población ocupada por sexo y grupos de edad
 Trimestre móvil: Noviembre-Diciembre 13-Enero 14 - Abril-Mayo-Junio 20
 (Miles de personas)

Año/ Trimestre móvil	Total	Sexo		Grupos de edad		
		Hombre	Mujer	14 a 24 años	25 a 44 años	45 y más años
2014						
Nov-Dic13-Ene14	4 595,6	2 519,0	2 076,6	955,0	2 476,9	1 163,7
Dic13-Ene-Feb14	4 636,9	2 554,9	2 082,0	1 004,3	2 459,4	1 173,2
Ene-Feb-Mar	4 646,0	2 579,7	2 066,2	1 029,1	2 450,8	1 166,1
Feb-Mar-Abr	4 659,2	2 574,6	2 084,6	999,3	2 478,8	1 181,1
Mar-Abr-May	4 614,3	2 553,8	2 060,5	939,8	2 491,9	1 182,6
Abr-May-Jun	4 619,4	2 548,7	2 070,7	926,8	2 512,7	1 179,9
May-Jun-Jul	4 621,8	2 557,2	2 064,6	908,5	2 529,8	1 183,4
Jun-Jul-Ago	4 639,6	2 557,7	2 082,0	928,1	2 532,7	1 178,8
Jul-Ago-Sept	4 619,3	2 550,1	2 069,2	904,0	2 540,5	1 174,8
Ago-Sept-Oct	4 659,8	2 547,9	2 111,9	924,6	2 543,1	1 192,1
Sept-Oct-Nov	4 696,5	2 560,5	2 136,0	939,4	2 555,3	1 201,9
Oct-Nov-Dic	4 695,9	2 553,6	2 142,3	924,6	2 563,5	1 207,7
2015						
Nov-Dic14-Ene15	4 635,7	2 544,2	2 091,4	948,5	2 510,4	1 176,7
Dic14-Ene-Feb15	4 626,3	2 537,7	2 088,6	962,4	2 498,4	1 165,5
Ene-Feb-Mar	4 649,0	2 552,7	2 096,3	987,5	2 489,5	1 172,0
Feb-Mar-Abr	4 656,5	2 548,0	2 108,5	968,1	2 521,0	1 167,4
Mar-Abr-May	4 633,4	2 552,0	2 081,5	922,1	2 543,8	1 167,5
Abr-May-Jun	4 638,3	2 543,5	2 094,8	908,1	2 548,8	1 181,4
May-Jun-Jul	4 672,2	2 580,2	2 092,1	925,5	2 549,3	1 197,4
Jun-Jul-Ago	4 677,8	2 578,9	2 098,9	932,2	2 538,9	1 206,7
Jul-Ago-Sept	4 674,8	2 579,2	2 095,6	927,3	2 554,6	1 192,9
Ago-Sept-Oct	4 743,2	2 592,7	2 150,5	948,3	2 580,8	1 214,1
Sept-Oct-Nov	4 797,5	2 614,5	2 182,9	970,8	2 607,6	1 219,1
Oct-Nov-Dic	4 817,4	2 639,9	2 177,5	987,6	2 610,4	1 219,5
2016						
Nov-Dic15-Ene16	4 752,9	2 632,8	2 120,1	968,7	2 585,6	1 198,6
Dic15-Ene-Feb16	4 759,6	2 642,9	2 116,6	986,2	2 571,2	1 202,2
Ene-Feb-Mar	4 759,6	2 645,8	2 113,9	1 001,4	2 555,9	1 202,4
Feb-Mar-Abr	4 807,0	2 647,1	2 159,9	1 006,4	2 588,3	1 212,4
Mar-Abr-May	4 762,0	2 629,3	2 132,7	979,2	2 570,4	1 212,5
Abr-May-Jun	4 748,5	2 613,9	2 134,6	953,7	2 586,3	1 208,5
May-Jun-Jul	4 726,8	2 602,6	2 124,2	928,2	2 578,8	1 219,8
Jun-Jul-Ago	4 734,2	2 603,3	2 130,9	933,2	2 586,1	1 214,9
Jul-Ago-Sept	4 736,3	2 600,6	2 135,7	953,0	2 576,0	1 207,3
Ago-Sept-Oct	4 783,7	2 617,8	2 165,9	954,9	2 603,6	1 225,2
Sept-Oct-Nov	4 827,2	2 627,2	2 200,0	955,1	2 626,4	1 245,8
Oct-Nov-Dic	4 873,5	2 652,3	2 221,2	959,8	2 642,7	1 271,0
2017						
Nov-Dic16-Ene17	4 831,6	2 652,2	2 179,3	981,8	2 601,7	1 248,1
Dic16-Ene-Feb17	4 805,1	2 652,0	2 153,0	983,0	2 592,7	1 229,3
Ene-Feb-Mar	4 785,1	2 637,5	2 147,6	978,7	2 576,1	1 230,3
Feb-Mar-Abr	4 831,5	2 653,5	2 178,1	979,4	2 605,5	1 246,6
Mar-Abr-May	4 810,1	2 643,5	2 166,6	943,6	2 612,1	1 254,4
Abr-May-Jun	4 813,0	2 651,7	2 161,3	955,1	2 607,9	1 250,0
May-Jun-Jul	4 825,6	2 652,6	2 173,0	953,9	2 605,9	1 265,8
Jun-Jul-Ago	4 900,5	2 658,8	2 241,6	994,2	2 615,3	1 291,0
Jul-Ago-Sept	4 894,1	2 646,4	2 247,7	973,6	2 623,2	1 297,3
Ago-Sept-Oct	4 872,0	2 634,8	2 237,2	949,3	2 619,3	1 303,5
Sept-Oct-Nov	4 848,2	2 625,2	2 222,9	919,7	2 601,3	1 327,2
Oct-Nov-Dic	4 903,2	2 651,5	2 251,8	934,3	2 614,7	1 354,3
2018						
Nov-Dic17-Ene18	4 853,1	2 631,7	2 221,4	930,4	2 586,7	1 336,0
Dic17-Ene-Feb18	4 830,4	2 644,3	2 186,2	955,4	2 555,5	1 319,6
Ene-Feb-Mar	4 800,3	2 623,4	2 176,9	942,7	2 535,2	1 322,4
Feb-Mar-Abr	4 853,6	2 651,2	2 202,4	954,1	2 545,3	1 354,2
Mar-Abr-May	4 856,1	2 643,8	2 212,4	924,6	2 565,4	1 366,1
Abr-May-Jun	4 859,9	2 676,4	2 183,5	906,6	2 567,4	1 385,9
May-Jun-Jul	4 893,6	2 686,1	2 207,5	916,2	2 582,0	1 395,4
Jun-Jul-Ago	4 920,4	2 699,8	2 220,6	914,8	2 605,1	1 400,5
Jul-Ago-Sept	4 915,6	2 679,8	2 235,8	901,5	2 615,3	1 398,8
Ago-Sept-Oct	4 889,9	2 668,4	2 221,4	861,8	2 612,3	1 415,8
Sept-Oct-Nov	4 953,5	2 675,1	2 278,4	892,5	2 614,4	1 446,6
Oct-Nov-Dic	4 982,5	2 688,1	2 294,3	894,8	2 622,1	1 465,6
2019						
Nov-Dic18-Ene19	4 934,5	2 671,6	2 262,9	911,7	2 585,8	1 437,0
Dic18-Ene-Feb19	4 856,2	2 661,8	2 194,4	885,6	2 548,9	1 421,7
Ene-Feb-Mar	4 829,7	2 654,9	2 174,8	881,0	2 530,1	1 418,6
Feb-Mar-Abr	4 871,5	2 681,1	2 190,4	845,2	2 561,8	1 464,4
Mar-Abr-May	4 867,5	2 649,8	2 217,8	802,9	2 588,0	1 476,7
Abr-May-Jun	4 897,0	2 665,7	2 231,3	805,4	2 593,3	1 498,3
May-Jun-Jul	4 908,2	2 638,8	2 269,4	813,8	2 605,4	1 488,9
Jun-Jul-Ago	4 932,1	2 669,9	2 262,2	828,6	2 600,1	1 503,4
Jul-Ago-Sept	4 927,4	2 662,4	2 265,0	817,2	2 609,3	1 500,8
Ago-Sept-Oct	4 931,6	2 684,5	2 247,2	795,7	2 603,5	1 532,5
Sept-Oct-Nov	4 961,9	2 689,7	2 272,2	806,5	2 612,2	1 543,1
Oct-Nov-Dic	5 014,8	2 701,6	2 313,2	824,7	2 625,4	1 564,6
2020						
Nov-Dic19-Ene20	5 037,3	2 730,9	2 306,5	877,5	2 608,2	1 551,6
Dic19-Ene-Feb20	4 997,6	2 737,3	2 260,3	874,1	2 566,2	1 557,3
Ene-Feb-Mar	4 824,0	2 662,3	2 161,8	862,1	2 442,7	1 519,3
Feb-Mar-Abr	3 654,9	2 014,7	1 640,2	606,4	1 885,3	1 163,1
Mar-Abr-May	2 549,2	1 397,8	1 151,4	387,6	1 353,1	808,4
Abr-May-Jun	2 197,9	1 236,5	961,4	260,0	1 229,3	708,6
Variación porcentual						
Respecto a similar Trim. del año anterior	-55,1 +++	-53,6 +++	-56,9 +++	-67,7 +++	-52,6 +++	-52,7 +++

Fuente: Instituto Nacional de Estadística e Informática - Encuesta Permanente de Empleo.

Cuadro N° 09
Lima Metropolitana: Población ocupada por nivel de educación alcanzado
 Trimestre móvil: Noviembre-Diciembre 13-Enero 14 - Abril-Mayo-Junio 20
 (Miles de personas)

Año/ Trimestre móvil	Total	Primaria 1/	Secundaria	Superior No Univ.	Superior Univ.
2014					
Nov-Dic13-Ene14	4 595,6	414,0	2 245,7	883,7	1 052,2
Dic13-Ene-Feb14	4 636,9	433,9	2 299,8	863,4	1 039,7
Ene-Feb-Mar	4 646,0	425,3	2 295,7	867,7	1 057,3
Feb-Mar-Abr	4 659,2	428,5	2 285,5	870,5	1 074,7
Mar-Abr-May	4 614,3	420,7	2 254,5	898,0	1 041,2
Abr-May-Jun	4 619,4	425,3	2 223,9	903,8	1 066,3
May-Jun-Jul	4 621,8	414,7	2 200,0	914,7	1 092,4
Jun-Jul-Ago	4 639,6	402,4	2 173,5	929,6	1 134,2
Jul-Ago-Sept	4 619,3	396,2	2 156,9	937,8	1 128,4
Ago-Sept-Oct	4 659,8	399,8	2 200,7	942,9	1 116,4
Sept-Oct-Nov	4 696,5	405,9	2 211,2	943,7	1 135,7
Oct-Nov-Dic	4 695,9	396,5	2 226,3	930,2	1 142,9
2015					
Nov-Dic14-Ene15	4 635,7	390,2	2 180,7	940,6	1 124,2
Dic14-Ene-Feb15	4 626,3	369,7	2 196,5	931,4	1 128,7
Ene-Feb-Mar	4 649,0	365,7	2 185,9	974,6	1 122,7
Feb-Mar-Abr	4 656,5	355,0	2 236,3	940,6	1 124,6
Mar-Abr-May	4 633,4	371,7	2 248,5	934,8	1 078,4
Abr-May-Jun	4 638,3	377,6	2 285,4	903,5	1 071,8
May-Jun-Jul	4 672,2	380,7	2 265,1	908,2	1 118,3
Jun-Jul-Ago	4 677,8	374,1	2 271,7	903,4	1 128,7
Jul-Ago-Sept	4 674,8	365,6	2 320,8	842,1	1 146,3
Ago-Sept-Oct	4 743,2	381,2	2 356,3	819,9	1 185,7
Sept-Oct-Nov	4 797,5	385,7	2 375,2	827,9	1 208,7
Oct-Nov-Dic	4 817,4	385,8	2 367,8	870,8	1 193,1
2016					
Nov-Dic15-Ene16	4 752,9	383,9	2 347,5	853,0	1 168,5
Dic15-Ene-Feb16	4 759,6	369,6	2 372,9	842,5	1 174,5
Ene-Feb-Mar	4 759,6	377,8	2 334,3	864,0	1 183,6
Feb-Mar-Abr	4 807,0	373,2	2 332,4	895,1	1 206,3
Mar-Abr-May	4 762,0	378,7	2 249,9	917,8	1 215,7
Abr-May-Jun	4 748,5	373,8	2 235,3	897,1	1 242,3
May-Jun-Jul	4 726,8	365,2	2 206,0	929,3	1 226,3
Jun-Jul-Ago	4 734,2	369,9	2 213,9	932,7	1 217,7
Jul-Ago-Sept	4 736,3	372,2	2 203,9	948,5	1 211,6
Ago-Sept-Oct	4 783,7	379,7	2 249,5	931,4	1 223,0
Sept-Oct-Nov	4 827,2	385,4	2 273,1	911,0	1 257,7
Oct-Nov-Dic	4 873,5	399,2	2 309,8	909,0	1 255,6
2017					
Nov-Dic16-Ene17	4 831,6	398,0	2 314,8	893,1	1 225,7
Dic16-Ene-Feb17	4 805,1	390,2	2 312,0	897,3	1 205,5
Ene-Feb-Mar	4 785,1	388,3	2 297,8	875,8	1 223,2
Feb-Mar-Abr	4 831,5	381,0	2 322,1	909,7	1 218,7
Mar-Abr-May	4 810,1	370,1	2 310,3	918,9	1 210,8
Abr-May-Jun	4 813,0	367,8	2 308,9	924,9	1 211,4
May-Jun-Jul	4 825,6	357,5	2 291,7	909,9	1 266,5
Jun-Jul-Ago	4 900,5	360,5	2 303,5	936,5	1 300,0
Jul-Ago-Sept	4 894,1	348,7	2 342,0	955,2	1 248,2
Ago-Sept-Oct	4 872,0	364,2	2 344,6	960,9	1 202,3
Sept-Oct-Nov	4 848,2	374,3	2 337,8	947,3	1 188,9
Oct-Nov-Dic	4 903,2	385,5	2 344,9	949,2	1 223,7
2018					
Nov-Dic17-Ene18	4 853,1	401,0	2 323,7	926,8	1 201,5
Dic17-Ene-Feb18	4 830,4	400,7	2 355,0	894,9	1 179,9
Ene-Feb-Mar	4 800,3	412,7	2 320,0	869,7	1 197,9
Feb-Mar-Abr	4 853,6	407,5	2 316,8	914,9	1 214,4
Mar-Abr-May	4 856,1	411,3	2 331,8	902,1	1 211,0
Abr-May-Jun	4 859,9	407,0	2 365,1	896,5	1 191,3
May-Jun-Jul	4 893,6	398,1	2 410,8	857,0	1 227,7
Jun-Jul-Ago	4 920,4	383,2	2 364,0	877,9	1 295,3
Jul-Ago-Sept	4 915,6	369,7	2 383,9	887,3	1 274,7
Ago-Sept-Oct	4 889,9	370,5	2 388,5	899,2	1 231,6
Sept-Oct-Nov	4 953,5	380,9	2 420,4	925,8	1 226,5
Oct-Nov-Dic	4 982,5	375,1	2 422,4	938,0	1 246,9
2019					
Nov-Dic18-Ene19	4 934,5	387,3	2 394,2	918,1	1 235,0
Dic18-Ene-Feb19	4 856,2	390,2	2 408,6	881,5	1 175,9
Ene-Feb-Mar	4 829,7	423,8	2 373,8	867,3	1 164,8
Feb-Mar-Abr	4 871,5	409,9	2 337,3	888,5	1 235,7
Mar-Abr-May	4 867,5	396,9	2 326,9	891,6	1 252,2
Abr-May-Jun	4 897,0	380,3	2 342,1	886,4	1 288,2
May-Jun-Jul	4 908,2	366,0	2 367,3	898,2	1 276,7
Jun-Jul-Ago	4 932,1	374,5	2 352,3	883,8	1 321,5
Jul-Ago-Sept	4 927,4	390,7	2 341,1	881,2	1 314,4
Ago-Sept-Oct	4 931,6	406,0	2 348,7	900,5	1 276,4
Sept-Oct-Nov	4 961,9	408,9	2 353,4	930,5	1 269,0
Oct-Nov-Dic	5 014,8	372,3	2 372,5	966,8	1 303,2
2020					
Nov-Dic19-Ene20	5 037,3	365,8	2 397,8	932,8	1 340,9
Dic19-Ene-Feb20	4 997,6	373,8	2 373,4	928,1	1 322,3
Ene-Feb-Mar	4 824,0	381,7	2 307,7	869,3	1 265,4
Feb-Mar-Abr	3 654,9	287,7	1 686,7	661,7	1 018,7
Mar-Abr-May	2 549,2	179,0	1 124,2	464,4	781,6
Abr-May-Jun	2 197,9	137,1	943,6	409,6	707,7
Variación porcentual					
Respecto a similar Trim. del año anterior	-55,1 +++	-64,0 +++	-59,7 +++	-53,8 +++	-45,1 +++

1/ Incluye Inicial y Sin nivel.

Fuente: Instituto Nacional de Estadística e Informática -Encuesta Permanente de Empleo.

Cuadro N° 10
Lima Metropolitana: Población ocupada por ramas de actividad
 Trimestre móvil: Noviembre-Diciembre 13-Enero 14 - Abril-Mayo-Junio 20
 (Miles de personas)

Año/ Trimestre móvil	Total 1/	Manufactura	Construcción	Comercio	Servicios
2014					
Nov-Dic13-Ene14	4 595,6	714,3	346,8	1 003,0	2 468,8
Dic13-Ene-Feb14	4 636,9	723,6	348,5	1 024,3	2 485,3
Ene-Feb-Mar	4 646,0	732,1	353,9	1 020,2	2 483,1
Feb-Mar-Abr	4 659,2	707,6	349,8	1 021,8	2 521,7
Mar-Abr-May	4 614,3	676,6	359,2	1 014,6	2 505,1
Abr-May-Jun	4 619,4	693,0	363,5	972,3	2 539,8
May-Jun-Jul	4 621,8	698,0	366,2	954,0	2 555,5
Jun-Jul-Ago	4 639,6	721,6	346,3	953,2	2 566,8
Jul-Ago-Sept	4 619,3	702,3	342,4	954,1	2 562,9
Ago-Sept-Oct	4 659,8	722,7	357,0	977,1	2 547,1
Sept-Oct-Nov	4 696,5	735,5	343,9	967,6	2 593,3
Oct-Nov-Dic	4 695,9	729,9	341,9	979,9	2 587,8
2015					
Nov-Dic14-Ene15	4 635,7	713,9	349,5	980,7	2 537,8
Dic14-Ene-Feb15	4 626,3	711,7	354,1	1 015,4	2 493,3
Ene-Feb-Mar	4 649,0	714,5	363,8	1 035,9	2 492,5
Feb-Mar-Abr	4 656,5	714,3	357,8	1 000,2	2 538,7
Mar-Abr-May	4 633,4	683,7	372,6	1 009,9	2 519,9
Abr-May-Jun	4 638,3	682,4	371,3	996,9	2 543,4
May-Jun-Jul	4 672,2	701,3	369,7	985,4	2 566,6
Jun-Jul-Ago	4 677,8	706,9	365,7	928,6	2 633,6
Jul-Ago-Sept	4 674,8	706,5	367,9	914,5	2 631,7
Ago-Sept-Oct	4 743,2	705,7	360,5	947,3	2 672,3
Sept-Oct-Nov	4 797,5	709,8	365,5	958,5	2 701,4
Oct-Nov-Dic	4 817,4	724,5	353,4	960,7	2 714,7
2016					
Nov-Dic15-Ene16	4 752,9	723,7	345,8	950,1	2 680,5
Dic15-Ene-Feb16	4 759,6	731,8	348,7	969,8	2 655,2
Ene-Feb-Mar	4 759,6	709,5	357,8	961,8	2 676,5
Feb-Mar-Abr	4 807,0	711,2	360,1	963,6	2 717,2
Mar-Abr-May	4 762,0	692,9	362,0	934,2	2 721,1
Abr-May-Jun	4 748,5	673,0	362,6	916,2	2 745,4
May-Jun-Jul	4 726,8	662,3	381,0	929,9	2 701,9
Jun-Jul-Ago	4 734,2	659,4	371,4	953,2	2 695,5
Jul-Ago-Sept	4 736,3	664,0	373,9	963,8	2 680,3
Ago-Sept-Oct	4 783,7	692,8	355,3	956,6	2 722,3
Sept-Oct-Nov	4 827,2	698,0	359,0	963,2	2 748,1
Oct-Nov-Dic	4 873,5	700,7	355,1	967,9	2 779,9
2017					
Nov-Dic16-Ene17	4 831,6	681,2	358,7	958,9	2 763,1
Dic16-Ene-Feb17	4 805,1	679,5	338,1	970,2	2 742,7
Ene-Feb-Mar	4 785,1	665,1	326,4	1 006,1	2 728,1
Feb-Mar-Abr	4 831,5	672,2	329,1	1 022,5	2 755,6
Mar-Abr-May	4 810,1	652,0	346,3	1 018,4	2 744,8
Abr-May-Jun	4 813,0	663,7	355,1	987,9	2 759,2
May-Jun-Jul	4 825,6	649,0	360,6	999,2	2 769,7
Jun-Jul-Ago	4 900,5	676,4	358,4	1 012,6	2 813,0
Jul-Ago-Sept	4 894,1	675,6	370,1	1 031,0	2 781,3
Ago-Sept-Oct	4 872,0	700,2	357,8	1 036,2	2 741,5
Sept-Oct-Nov	4 848,2	691,9	352,7	1 029,2	2 739,8
Oct-Nov-Dic	4 903,2	703,8	335,1	1 007,5	2 810,4
2018					
Nov-Dic17-Ene18	4 853,1	687,5	332,2	993,1	2 785,7
Dic17-Ene-Feb18	4 830,4	659,3	345,5	990,5	2 777,3
Ene-Feb-Mar	4 800,3	650,4	337,0	1 009,5	2 751,3
Feb-Mar-Abr	4 853,6	634,6	358,2	1 012,8	2 806,4
Mar-Abr-May	4 856,1	648,5	339,2	998,2	2 824,6
Abr-May-Jun	4 859,9	645,0	356,2	1 006,8	2 803,7
May-Jun-Jul	4 893,6	684,3	346,0	1 012,2	2 799,2
Jun-Jul-Ago	4 920,4	691,1	381,1	1 005,3	2 800,4
Jul-Ago-Sept	4 915,6	700,8	383,4	982,9	2 804,9
Ago-Sept-Oct	4 889,9	682,6	381,0	976,4	2 798,9
Sept-Oct-Nov	4 953,5	686,5	378,1	1 021,7	2 809,7
Oct-Nov-Dic	4 982,5	707,4	380,9	1 042,0	2 801,3
2019					
Nov-Dic18-Ene19	4 934,5	687,0	369,6	1 046,1	2 777,3
Dic18-Ene-Feb19	4 856,2	675,0	359,0	1 023,1	2 738,9
Ene-Feb-Mar	4 829,7	618,3	347,1	1 010,9	2 780,6
Feb-Mar-Abr	4 871,5	628,2	357,1	988,2	2 827,5
Mar-Abr-May	4 867,5	631,8	350,6	960,6	2 852,2
Abr-May-Jun	4 897,0	652,1	375,9	975,6	2 821,5
May-Jun-Jul	4 908,2	672,3	371,9	963,1	2 824,9
Jun-Jul-Ago	4 932,1	655,8	391,3	976,9	2 835,5
Jul-Ago-Sept	4 927,4	656,1	378,9	980,4	2 839,8
Ago-Sept-Oct	4 931,6	639,7	380,6	1 012,6	2 832,0
Sept-Oct-Nov	4 961,9	661,6	359,2	1 026,5	2 845,9
Oct-Nov-Dic	5 014,8	689,1	369,3	1 013,5	2 879,9
2020					
Nov-Dic19-Ene20	5 037,3	688,7	374,7	1 037,1	2 873,5
Dic19-Ene-Feb20	4 997,6	694,7	374,1	1 047,7	2 821,7
Ene-Feb-Mar	4 824,0	625,7	354,7	1 028,1	2 751,2
Feb-Mar-Abr	3 654,9	456,6	248,1	781,7	2 118,1
Mar-Abr-May	2 549,2	275,8	150,6	532,2	1 546,8
Abr-May-Jun	2 197,9	233,3	98,2	510,0	1 319,1
Variación porcentual					
Respecto a similar Trim. del año anterior	-55,1 +++	-64,2 +++	-73,9 +++	-47,7 +++	-53,3 +++

1/ El total incluye Otras actividades extractivas como: Agricultura, Pesca y Minería.

Fuente: Instituto Nacional de Estadística e Informática -Encuesta Permanente de Empleo.

Cuadro N° 11
Lima Metropolitana: Población ocupada por categoría de ocupación
 Trimestre móvil: Noviembre-Diciembre 13-Enero 14 - Abril-Mayo-Junio 20
 (Miles de personas)

Año/ Trimestre móvil	Total	Categoría de ocupación			
		Asalariado 1/	Trabajador independiente 2/	Trabajador del hogar y otro	Trabajador familiar no remunerado
2014					
Nov-Dic13-Ene14	4 595,6	2 629,9	1 557,0	186,3	222,4
Dic13-Ene-Feb14	4 636,9	2 624,4	1 575,6	185,6	251,3
Ene-Feb-Mar	4 646,0	2 656,5	1 547,5	183,9	258,0
Feb-Mar-Abr	4 659,2	2 693,9	1 532,1	190,5	242,7
Mar-Abr-May	4 614,3	2 707,9	1 484,5	195,3	226,7
Abr-May-Jun	4 619,4	2 763,8	1 468,5	197,3	189,9
May-Jun-Jul	4 621,8	2 752,9	1 479,9	214,6	174,4
Jun-Jul-Ago	4 639,6	2 761,6	1 486,8	215,8	175,4
Jul-Ago-Sept	4 619,3	2 730,1	1 476,3	219,8	193,1
Ago-Sept-Oct	4 659,8	2 748,4	1 490,8	207,9	212,6
Sept-Oct-Nov	4 696,5	2 803,0	1 483,8	196,8	213,0
Oct-Nov-Dic	4 695,9	2 779,5	1 509,4	196,2	210,7
2015					
Nov-Dic14-Ene15	4 635,7	2 743,9	1 487,2	183,6	221,0
Dic14-Ene-Feb15	4 626,3	2 712,2	1 500,4	184,4	229,4
Ene-Feb-Mar	4 649,0	2 729,2	1 499,4	189,6	230,7
Feb-Mar-Abr	4 656,5	2 753,3	1 485,6	204,9	212,6
Mar-Abr-May	4 633,4	2 702,1	1 515,5	210,1	205,7
Abr-May-Jun	4 638,3	2 704,3	1 535,4	198,1	200,6
May-Jun-Jul	4 672,2	2 746,0	1 521,0	196,7	208,6
Jun-Jul-Ago	4 677,8	2 788,5	1 490,9	200,1	198,4
Jul-Ago-Sept	4 674,8	2 784,5	1 485,7	201,1	203,5
Ago-Sept-Oct	4 743,2	2 816,0	1 518,3	215,8	193,1
Sept-Oct-Nov	4 797,5	2 823,7	1 563,5	190,5	219,7
Oct-Nov-Dic	4 817,4	2 865,6	1 544,6	219,9	187,4
2016					
Nov-Dic15-Ene16	4 752,9	2 814,0	1 547,4	205,1	186,3
Dic15-Ene-Feb16	4 759,6	2 799,4	1 564,7	200,1	195,4
Ene-Feb-Mar	4 759,6	2 812,3	1 561,8	186,4	199,1
Feb-Mar-Abr	4 807,0	2 849,4	1 574,7	181,1	201,8
Mar-Abr-May	4 762,0	2 845,6	1 543,9	177,3	195,1
Abr-May-Jun	4 748,5	2 807,9	1 572,4	176,7	191,5
May-Jun-Jul	4 726,8	2 775,5	1 555,5	174,0	185,1
Jun-Jul-Ago	4 734,2	2 818,1	1 554,1	161,6	200,4
Jul-Ago-Sept	4 736,3	2 795,6	1 569,5	167,5	203,7
Ago-Sept-Oct	4 783,7	2 805,7	1 584,3	178,1	215,6
Sept-Oct-Nov	4 827,2	2 823,9	1 614,2	183,6	205,6
Oct-Nov-Dic	4 873,5	2 861,3	1 629,3	182,0	200,9
2017					
Nov-Dic16-Ene17	4 831,6	2 870,0	1 579,2	182,7	199,6
Dic16-Ene-Feb17	4 805,1	2 817,8	1 580,2	195,6	211,5
Ene-Feb-Mar	4 785,1	2 806,1	1 555,4	198,9	224,7
Feb-Mar-Abr	4 831,5	2 825,5	1 580,8	210,4	214,8
Mar-Abr-May	4 810,1	2 823,4	1 587,9	207,1	191,7
Abr-May-Jun	4 813,0	2 833,8	1 599,0	208,8	171,4
May-Jun-Jul	4 825,6	2 805,7	1 637,0	203,9	179,0
Jun-Jul-Ago	4 900,5	2 871,5	1 637,9	206,2	184,9
Jul-Ago-Sept	4 894,1	2 849,7	1 649,5	207,7	187,2
Ago-Sept-Oct	4 872,0	2 856,5	1 629,5	202,2	183,8
Sept-Oct-Nov	4 848,2	2 843,4	1 616,0	193,3	195,5
Oct-Nov-Dic	4 903,2	2 863,3	1 631,4	203,6	205,0
2018					
Nov-Dic17-Ene18	4 853,1	2 834,0	1 608,4	193,0	217,7
Dic17-Ene-Feb18	4 830,4	2 749,6	1 643,6	209,6	227,8
Ene-Feb-Mar	4 800,3	2 733,1	1 632,6	209,0	225,6
Feb-Mar-Abr	4 853,6	2 769,9	1 658,2	217,4	208,1
Mar-Abr-May	4 856,1	2 803,1	1 650,6	217,4	185,0
Abr-May-Jun	4 859,9	2 790,6	1 684,2	203,6	181,4
May-Jun-Jul	4 893,6	2 810,8	1 694,9	209,2	178,7
Jun-Jul-Ago	4 920,4	2 865,8	1 682,8	203,9	167,9
Jul-Ago-Sept	4 915,6	2 834,7	1 689,3	217,3	174,3
Ago-Sept-Oct	4 889,9	2 775,6	1 720,7	217,2	176,4
Sept-Oct-Nov	4 953,5	2 802,7	1 759,4	202,7	188,7
Oct-Nov-Dic	4 982,5	2 840,2	1 756,6	198,9	186,8
2019					
Nov-Dic18-Ene19	4 934,5	2 767,5	1 761,0	190,8	215,3
Dic18-Ene-Feb19	4 856,2	2 699,8	1 726,9	203,0	226,5
Ene-Feb-Mar	4 829,7	2 679,0	1 726,6	202,4	221,7
Feb-Mar-Abr	4 871,5	2 770,5	1 701,6	200,0	199,3
Mar-Abr-May	4 867,5	2 753,6	1 731,5	204,6	177,8
Abr-May-Jun	4 897,0	2 811,0	1 724,6	193,1	168,4
May-Jun-Jul	4 908,2	2 807,5	1 733,3	205,7	161,7
Jun-Jul-Ago	4 932,1	2 873,4	1 687,9	201,5	169,3
Jul-Ago-Sept	4 927,4	2 842,8	1 686,3	212,8	185,5
Ago-Sept-Oct	4 931,6	2 839,0	1 678,1	216,7	197,9
Sept-Oct-Nov	4 961,9	2 817,5	1 716,7	219,7	207,9
Oct-Nov-Dic	5 014,8	2 873,7	1 737,3	216,7	187,2
2020					
Nov-Dic19-Ene20	5 037,3	2 882,1	1 751,4	216,6	187,2
Dic19-Ene-Feb20	4 997,6	2 886,5	1 737,9	210,7	162,6
Ene-Feb-Mar	4 824,0	2 795,0	1 640,7	212,0	176,3
Feb-Mar-Abr	3 654,9	2 250,5	1 146,3	141,7	116,4
Mar-Abr-May	2 549,2	1 661,3	711,9	90,4	85,6
Abr-May-Jun	2 197,9	1 454,3	631,0	60,3	52,2
Variación porcentual					
Respecto a similar Trim. del año anterior	-55,1 +++	-48,3 +++	-63,4 +++	-68,7 +++	-69,0 +++

1/ Comprende: Empleados y Obreros.

2/ Incluye además a empleadores o patronos.

Fuente: Instituto Nacional de Estadística e Informática -Encuesta Permanente de Empleo.

Cuadro N° 12
Lima Metropolitana: Población ocupada con y sin seguro de salud
 Trimestre móvil: Noviembre-Diciembre 13-Enero 14 - Abril-Mayo-Junio 20
 (Miles de personas)

Año/ Trimestre móvil	Ocupados	Con seguro					Sin seguro	
		Total	EsSalud	Seguro Privado de Salud	EsSalud y Seguro Privado de Salud	Seguro Integral de Salud (SIS)		Otro 1/
2014								
Nov-Dic13-Ene14	4 595,6	2 836,4	1 805,5	97,5	181,2	645,2	107,1	1 759,2
Dic13-Ene-Feb14	4 636,9	2 863,3	1 802,9	102,0	157,5	693,0	108,0	1 773,5
Ene-Feb-Mar	4 646,0	2 897,3	1 793,3	103,5	168,3	724,5	107,7	1 748,7
Feb-Mar-Abr	4 659,2	2 949,9	1 851,3	105,9	180,5	704,6	107,7	1 709,3
Mar-Abr-May	4 614,3	2 939,4	1 820,3	105,2	190,8	717,1	106,0	1 674,9
Abr-May-Jun	4 619,4	2 935,0	1 816,0	100,9	192,5	708,2	117,4	1 684,4
May-Jun-Jul	4 621,8	2 938,4	1 809,8	100,3	202,2	718,2	107,8	1 683,4
Jun-Jul-Ago	4 639,6	2 957,2	1 820,9	109,7	216,2	696,7	113,7	1 682,4
Jul-Ago-Sept	4 619,3	2 987,9	1 829,0	124,2	220,4	699,5	114,7	1 631,5
Ago-Sept-Oct	4 659,8	3 021,0	1 800,1	123,3	222,8	756,4	118,4	1 638,7
Sept-Oct-Nov	4 696,5	3 094,6	1 829,6	112,5	229,6	808,6	114,4	1 601,9
Oct-Nov-Dic	4 695,9	3 125,7	1 846,0	114,9	209,8	854,8	100,1	1 570,2
2015								
Nov-Dic14-Ene15	4 635,7	3 106,9	1 829,7	118,7	191,4	874,6	92,5	1 528,7
Dic14-Ene-Feb15	4 626,3	3 120,7	1 808,9	139,4	174,5	903,4	94,4	1 505,6
Ene-Feb-Mar	4 649,0	3 181,4	1 852,8	143,1	185,7	914,6	85,2	1 467,5
Feb-Mar-Abr	4 656,5	3 175,4	1 851,2	139,6	187,9	920,1	76,6	1 481,1
Mar-Abr-May	4 633,4	3 177,5	1 872,2	109,5	182,2	937,7	75,9	1 456,0
Abr-May-Jun	4 638,3	3 119,0	1 808,3	108,9	187,8	931,3	82,8	1 519,3
May-Jun-Jul	4 672,2	3 149,2	1 838,2	116,1	199,1	904,4	91,3	1 523,1
Jun-Jul-Ago	4 677,8	3 166,2	1 837,6	129,8	203,8	908,6	86,4	1 511,6
Jul-Ago-Sept	4 674,8	3 163,9	1 817,5	115,5	221,0	919,1	90,8	1 510,9
Ago-Sept-Oct	4 743,2	3 210,9	1 848,2	109,6	209,8	949,6	93,6	1 532,3
Sept-Oct-Nov	4 797,5	3 237,8	1 831,7	110,1	216,3	975,5	104,2	1 559,7
Oct-Nov-Dic	4 817,4	3 301,4	1 874,5	120,9	195,8	997,3	112,8	1 516,1
2016								
Nov-Dic15-Ene16	4 752,9	3 276,1	1 863,9	117,1	189,9	1 003,8	101,4	1 476,8
Dic15-Ene-Feb16	4 759,6	3 296,4	1 887,3	113,5	179,6	1 015,0	101,1	1 463,2
Ene-Feb-Mar	4 759,6	3 287,9	1 911,4	94,0	183,4	999,0	100,1	1 471,8
Feb-Mar-Abr	4 807,0	3 310,3	1 901,9	99,0	186,8	1 016,7	105,9	1 496,7
Mar-Abr-May	4 762,0	3 294,8	1 909,1	104,8	189,4	995,6	95,9	1 467,2
Abr-May-Jun	4 748,5	3 295,3	1 883,1	113,7	176,3	1 023,5	98,7	1 453,3
May-Jun-Jul	4 726,8	3 320,3	1 917,2	118,4	179,7	999,9	105,0	1 406,5
Jun-Jul-Ago	4 734,2	3 309,1	1 909,3	96,0	190,3	1 003,1	110,4	1 425,2
Jul-Ago-Sept	4 736,3	3 309,9	1 902,0	95,7	207,0	1 003,1	102,1	1 426,3
Ago-Sept-Oct	4 783,7	3 335,0	1 873,8	95,9	210,4	1 054,0	101,0	1 448,6
Sept-Oct-Nov	4 827,2	3 369,2	1 861,8	112,0	208,9	1 076,2	110,3	1 458,0
Oct-Nov-Dic	4 873,5	3 375,5	1 861,7	98,2	211,1	1 092,8	111,8	1 498,0
2017								
Nov-Dic16-Ene17	4 831,6	3 360,5	1 840,5	100,6	207,7	1 088,3	123,4	1 471,1
Dic16-Ene-Feb17	4 805,1	3 341,5	1 846,8	89,4	170,1	1 119,9	115,4	1 463,6
Ene-Feb-Mar	4 785,1	3 337,9	1 911,0	100,4	95,6	1 111,1	119,9	1 447,2
Feb-Mar-Abr	4 831,5	3 367,2	2 013,7	68,5	33,4	1 129,8	121,7	1 464,3
Mar-Abr-May	4 810,1	3 343,6	2 080,3	61,0	2,2	1 093,5	106,7	1 466,5
Abr-May-Jun	4 813,0	3 373,8	2 101,2	66,4	13,0	1 101,1	92,1	1 439,2
May-Jun-Jul	4 825,6	3 360,7	2 108,2	90,3	13,6	1 075,2	73,3	1 464,9
Jun-Jul-Ago	4 900,5	3 421,2	2 144,8	110,4	19,8	1 066,1	80,1	1 479,3
Jul-Ago-Sept	4 894,1	3 392,0	2 049,9	107,7	60,5	1 086,9	87,1	1 502,1
Ago-Sept-Oct	4 872,0	3 371,0	1 960,3	91,8	143,9	1 083,2	91,8	1 501,1
Sept-Oct-Nov	4 848,2	3 305,5	1 870,0	74,3	198,7	1 062,2	100,2	1 542,7
Oct-Nov-Dic	4 903,2	3 349,4	1 865,3	71,4	232,1	1 080,8	99,7	1 553,9
2018								
Nov-Dic17-Ene18	4 853,1	3 359,8	1 838,6	72,3	223,1	1 107,8	118,0	1 493,3
Dic17-Ene-Feb18	4 830,4	3 380,8	1 788,7	78,2	251,1	1 156,5	106,4	1 449,6
Ene-Feb-Mar	4 800,3	3 356,5	1 795,9	68,5	259,3	1 124,1	108,7	1 443,8
Feb-Mar-Abr	4 853,6	3 372,6	1 819,1	74,3	256,2	1 111,0	112,0	1 481,0
Mar-Abr-May	4 856,1	3 377,4	1 833,6	79,1	242,7	1 106,0	116,0	1 478,8
Abr-May-Jun	4 859,9	3 315,6	1 820,0	89,9	211,9	1 090,1	103,6	1 544,3
May-Jun-Jul	4 893,6	3 283,8	1 825,2	90,5	212,6	1 075,2	80,3	1 609,8
Jun-Jul-Ago	4 920,4	3 291,1	1 900,1	72,3	213,1	1 003,2	102,4	1 629,3
Jul-Ago-Sept	4 915,6	3 298,0	1 859,8	66,0	220,5	1 037,7	114,0	1 617,7
Ago-Sept-Oct	4 889,9	3 302,7	1 838,6	66,8	213,7	1 058,4	125,3	1 587,2
Sept-Oct-Nov	4 953,5	3 333,0	1 797,1	76,6	222,8	1 133,0	103,5	1 620,5
Oct-Nov-Dic	4 982,5	3 364,6	1 840,4	71,2	226,1	1 121,6	105,3	1 617,9
2019								
Nov-Dic18-Ene19	4 934,5	3 322,7	1 792,0	60,3	234,2	1 133,2	103,0	1 611,8
Dic18-Ene-Feb19	4 856,2	3 280,7	1 757,3	58,7	230,4	1 138,3	96,0	1 575,5
Ene-Feb-Mar	4 829,7	3 294,2	1 761,3	56,9	228,8	1 147,9	99,2	1 535,5
Feb-Mar-Abr	4 871,5	3 323,6	1 832,5	62,7	219,9	1 087,4	121,1	1 547,9
Mar-Abr-May	4 867,5	3 305,2	1 853,0	73,5	220,1	1 030,8	127,9	1 562,3
Abr-May-Jun	4 897,0	3 298,4	1 882,0	81,3	211,5	1 018,2	105,4	1 598,6
May-Jun-Jul	4 908,2	3 292,7	1 853,8	85,8	238,9	1 030,0	84,2	1 615,5
Jun-Jul-Ago	4 932,1	3 312,3	1 866,6	83,9	231,7	1 028,2	101,8	1 619,8
Jul-Ago-Sept	4 927,4	3 320,4	1 831,1	78,4	238,0	1 049,4	123,5	1 607,0
Ago-Sept-Oct	4 931,6	3 365,4	1 854,7	73,1	225,8	1 084,3	127,6	1 566,3
Sept-Oct-Nov	4 961,9	3 455,8	1 868,9	91,7	228,2	1 149,4	117,5	1 506,1
Oct-Nov-Dic	5 014,8	3 525,5	1 930,6	99,7	229,1	1 152,9	113,2	1 489,3
2020								
Nov-Dic19-Ene20	5 037,3	3 555,9	1 915,0	103,1	238,0	1 185,6	114,2	1 481,5
Dic19-Ene-Feb20	4 997,6	3 544,5	1 893,2	84,2	247,6	1 211,9	107,5	1 453,1
Ene-Feb-Mar	4 824,0	3 507,1	1 828,5	67,6	272,2	1 224,8	114,0	1 316,9
Feb-Mar-Abr	3 654,9	2 745,6	1 511,5	49,0	220,2	870,5	94,5	909,2
Mar-Abr-May	2 549,2	1 986,4	1 158,6	30,2	172,0	454,9	170,7	562,8
Abr-May-Jun	2 197,9	1 659,7	1 028,0	32,4	106,2	54,9	438,2	538,2

Variación porcentual

Respecto a similar Trim. del año anterior -55,1 +++ -49,7 +++ -45,4 +++ -60,1 +++ -49,8 +++ -94,6 +++ 315,6 +++ -66,3 +++

1/ Incluye Seguro Integral de Salud y otro seguro.

Fuente: Instituto Nacional de Estadística e Informática -Encuesta Permanente de Empleo.

Cuadro N° 13
Lima Metropolitana: Población ocupada por categoría de ocupación y tamaño de empresa
 Trimestre móvil: Noviembre-Diciembre 13-Enero 14 - Abril-Mayo-Junio 20
 (Miles de personas)

Año/ Trimestre móvil	Total	Categoría de Ocupación 1/		Tamaño de Empresa 2/ (Número de Trabajadores)		
		Independiente	Dependiente	De 1 a 10	De 11 a 50	De 51 y más
2014						
Nov-Dic13-Ene14	4 595,6	1 557,0	2 813,9	2 723,5	464,1	1 408,0
Dic13-Ene-Feb14	4 636,9	1 575,6	2 804,9	2 777,0	469,8	1 390,1
Ene-Feb-Mar	4 646,0	1 547,5	2 833,4	2 792,8	476,1	1 377,1
Feb-Mar-Abr	4 659,2	1 532,1	2 876,4	2 786,6	481,5	1 391,1
Mar-Abr-May	4 614,3	1 484,5	2 896,1	2 738,8	495,3	1 380,2
Abr-May-Jun	4 619,4	1 468,5	2 956,2	2 691,1	499,1	1 429,3
May-Jun-Jul	4 621,8	1 479,9	2 962,9	2 686,7	491,3	1 443,8
Jun-Jul-Ago	4 639,6	1 486,8	2 972,6	2 703,7	486,2	1 449,8
Jul-Ago-Sept	4 619,3	1 476,3	2 944,0	2 700,1	472,3	1 446,9
Ago-Sept-Oct	4 659,8	1 490,8	2 952,6	2 759,6	451,8	1 448,3
Sept-Oct-Nov	4 696,5	1 483,8	2 996,9	2 755,4	450,6	1 490,5
Oct-Nov-Dic	4 695,9	1 509,4	2 971,7	2 774,5	446,5	1 474,9
2015						
Nov-Dic14-Ene15	4 635,7	1 487,2	2 920,4	2 730,1	446,1	1 459,4
Dic14-Ene-Feb15	4 626,3	1 500,4	2 887,5	2 759,3	434,8	1 432,2
Ene-Feb-Mar	4 649,0	1 499,4	2 910,0	2 768,3	443,1	1 437,5
Feb-Mar-Abr	4 656,5	1 485,6	2 950,0	2 762,5	463,0	1 431,0
Mar-Abr-May	4 633,4	1 515,5	2 905,5	2 765,1	457,8	1 410,6
Abr-May-Jun	4 638,3	1 535,4	2 897,7	2 760,1	472,4	1 405,8
May-Jun-Jul	4 672,2	1 521,0	2 939,2	2 747,5	486,6	1 438,1
Jun-Jul-Ago	4 677,8	1 490,9	2 986,6	2 724,3	508,1	1 445,4
Jul-Ago-Sept	4 674,8	1 485,7	2 983,3	2 740,0	509,7	1 425,1
Ago-Sept-Oct	4 743,2	1 518,3	3 027,4	2 795,2	514,0	1 434,0
Sept-Oct-Nov	4 797,5	1 563,5	3 037,2	2 841,3	499,5	1 456,6
Oct-Nov-Dic	4 817,4	1 544,6	3 078,5	2 825,6	500,8	1 491,0
2016						
Nov-Dic15-Ene16	4 752,9	1 547,4	3 012,7	2 821,2	478,7	1 452,9
Dic15-Ene-Feb16	4 759,6	1 564,7	2 993,7	2 853,4	453,9	1 452,3
Ene-Feb-Mar	4 759,6	1 561,8	2 990,6	2 837,5	462,9	1 459,2
Feb-Mar-Abr	4 807,0	1 574,7	3 024,1	2 857,1	476,2	1 473,8
Mar-Abr-May	4 762,0	1 543,9	3 016,0	2 786,7	503,9	1 471,3
Abr-May-Jun	4 748,5	1 572,4	2 980,6	2 807,8	481,5	1 459,2
May-Jun-Jul	4 726,8	1 568,2	2 964,9	2 753,1	494,2	1 479,5
Jun-Jul-Ago	4 734,2	1 554,1	2 974,3	2 757,3	500,2	1 476,7
Jul-Ago-Sept	4 736,3	1 569,5	2 957,5	2 761,5	496,0	1 478,8
Ago-Sept-Oct	4 783,7	1 584,3	2 979,6	2 839,3	475,7	1 468,6
Sept-Oct-Nov	4 827,2	1 614,2	3 004,0	2 880,6	478,9	1 467,8
Oct-Nov-Dic	4 873,5	1 629,3	3 040,2	2 911,7	492,7	1 469,1
2017						
Nov-Dic16-Ene17	4 831,6	1 579,2	3 051,3	2 875,8	483,7	1 472,1
Dic16-Ene-Feb17	4 805,1	1 580,2	3 012,7	2 881,2	468,3	1 455,6
Ene-Feb-Mar	4 785,1	1 555,4	3 002,4	2 881,4	468,2	1 435,5
Feb-Mar-Abr	4 831,5	1 580,8	3 031,4	2 924,1	478,8	1 428,7
Mar-Abr-May	4 810,1	1 587,9	3 026,0	2 899,7	508,1	1 402,3
Abr-May-Jun	4 813,0	1 599,0	3 040,4	2 886,8	492,4	1 433,9
May-Jun-Jul	4 825,6	1 637,0	3 007,9	2 911,8	477,6	1 436,2
Jun-Jul-Ago	4 900,5	1 637,9	3 072,4	2 940,5	474,7	1 485,2
Jul-Ago-Sept	4 894,1	1 649,5	3 051,0	2 968,0	487,3	1 438,8
Ago-Sept-Oct	4 872,0	1 629,5	3 050,9	2 949,7	492,3	1 430,0
Sept-Oct-Nov	4 848,2	1 616,0	3 031,1	2 932,2	479,4	1 436,6
Oct-Nov-Dic	4 903,2	1 631,4	3 061,9	2 974,5	476,0	1 452,7
2018						
Nov-Dic17-Ene18	4 853,1	1 608,4	3 024,0	2 932,0	468,8	1 452,3
Dic17-Ene-Feb18	4 830,4	1 643,6	2 955,2	2 991,5	442,0	1 396,9
Ene-Feb-Mar	4 800,3	1 632,6	2 934,5	2 965,8	436,8	1 397,6
Feb-Mar-Abr	4 853,6	1 658,2	2 979,7	2 965,4	461,6	1 426,5
Mar-Abr-May	4 856,1	1 650,6	3 014,5	2 938,5	502,1	1 415,6
Abr-May-Jun	4 859,9	1 684,2	2 990,1	2 961,4	502,9	1 395,6
May-Jun-Jul	4 893,6	1 694,9	3 015,7	3 000,1	504,5	1 389,0
Jun-Jul-Ago	4 920,4	1 682,8	3 062,6	2 964,3	476,8	1 479,3
Jul-Ago-Sept	4 915,6	1 689,3	3 046,2	2 967,3	467,3	1 481,1
Ago-Sept-Oct	4 889,9	1 720,7	2 986,0	3 001,5	448,9	1 439,5
Sept-Oct-Nov	4 953,5	1 759,4	2 999,4	3 057,3	459,0	1 437,2
Oct-Nov-Dic	4 982,5	1 756,6	3 033,5	3 086,6	450,4	1 445,4
2019						
Nov-Dic18-Ene19	4 934,5	1 761,0	2 953,2	3 079,2	427,3	1 428,1
Dic18-Ene-Feb19	4 856,2	1 726,9	2 896,1	3 070,1	410,6	1 375,5
Ene-Feb-Mar	4 829,7	1 726,6	2 873,3	3 014,4	420,3	1 395,1
Feb-Mar-Abr	4 871,5	1 701,6	2 963,4	2 938,8	434,9	1 497,8
Mar-Abr-May	4 867,5	1 731,5	2 953,2	2 917,6	428,1	1 521,9
Abr-May-Jun	4 897,0	1 724,6	3 000,4	2 928,5	433,6	1 534,9
May-Jun-Jul	4 908,2	1 733,3	3 010,4	2 974,3	447,8	1 486,1
Jun-Jul-Ago	4 932,1	1 687,9	3 072,8	2 963,2	469,7	1 499,2
Jul-Ago-Sept	4 927,4	1 686,3	3 053,4	2 980,7	477,5	1 469,3
Ago-Sept-Oct	4 931,6	1 678,1	3 051,7	2 980,0	481,2	1 470,4
Sept-Oct-Nov	4 961,9	1 716,7	3 034,9	3 004,1	470,2	1 487,6
Oct-Nov-Dic	5 014,8	1 737,3	3 086,5	2 979,6	487,1	1 548,0
2020						
Nov-Dic19-Ene20	5 037,3	1 751,4	3 095,5	3 020,0	472,5	1 544,9
Dic19-Ene-Feb20	4 997,6	1 737,9	3 092,1	2 990,7	493,8	1 513,1
Ene-Feb-Mar	4 824,0	1 640,7	3 003,9	2 907,4	455,2	1 461,4
Feb-Mar-Abr	3 654,9	1 146,3	2 390,4	2 026,1	356,8	1 272,0
Mar-Abr-May	2 549,2	711,9	1 750,8	1 261,2	240,2	1 047,8
Abr-May-Jun	2 197,9	631,0	1 512,4	1 011,1	212,1	974,7
Variación porcentual						
Respecto a similar Trim. del año anterior	-55,1 +++	-63,4 +++	-49,6 +++	-65,5 +++	-51,1 +++	-36,5 +++

1/ El total incluye a los trabajadores familiares no remunerados.

2/ El total incluye a los que no especificaron número de trabajadores de la empresa.

Fuente: Instituto Nacional de Estadística e Informática -Encuesta Permanente de Empleo.

Situación del Mercado Laboral en Lima Metropolitana

Cuadro N° 14

Lima Metropolitana: Población ocupada por rango de horas trabajadas por semana

Trimestre móvil: Noviembre-Diciembre 13-Enero 14 - Abril-Mayo-Junio 20

(Miles de personas)

Año/ Trimestre móvil	Rango de horas									
	Total	1 - 10	11 - 20	21 - 30	31 - 40	41-50	51-60	61-70	71-80	81 y más
2014										
Nov-Dic13-Ene14	4 595,6	233,5	286,5	423,7	731,0	1 248,2	802,5	399,0	304,6	166,7
Dic13-Ene-Feb14	4 636,9	252,0	287,2	395,5	716,6	1 282,1	811,8	394,6	304,5	192,6
Ene-Feb-Mar	4 646,0	275,4	284,2	400,7	728,6	1 321,7	777,9	393,0	290,3	174,2
Feb-Mar-Abr	4 659,2	257,0	270,2	423,8	720,4	1 359,5	763,9	395,2	288,8	180,4
Mar-Abr-May	4 614,3	236,9	287,7	424,1	789,8	1 299,9	745,4	386,3	284,3	159,9
Abr-May-Jun	4 619,4	229,4	270,6	423,1	820,1	1 316,1	742,6	367,7	279,5	170,3
May-Jun-Jul	4 621,8	222,4	262,3	378,9	809,8	1 343,7	768,1	363,3	292,8	180,7
Jun-Jul-Ago	4 639,6	240,5	259,0	416,4	783,1	1 363,1	746,8	361,1	301,7	167,9
Jul-Ago-Sept	4 619,3	233,8	261,3	399,3	788,9	1 351,8	740,6	356,1	311,9	175,7
Ago-Sept-Oct	4 659,8	209,8	253,5	413,4	796,4	1 379,2	766,5	365,8	303,4	171,8
Sept-Oct-Nov	4 696,5	186,5	240,2	388,4	779,3	1 446,1	799,4	375,7	295,6	185,3
Oct-Nov-Dic	4 695,9	172,8	239,3	416,3	803,7	1 408,8	791,6	388,2	301,3	173,9
2015										
Nov-Dic14-Ene15	4 635,7	202,6	250,0	392,1	796,1	1 388,8	754,9	383,9	294,5	172,7
Dic14-Ene-Feb15	4 626,3	216,1	255,5	360,6	755,8	1 382,1	761,8	404,2	320,7	169,5
Ene-Feb-Mar	4 649,0	221,8	258,9	352,6	742,0	1 382,4	806,5	406,0	315,0	163,9
Feb-Mar-Abr	4 656,5	197,2	269,6	396,4	730,7	1 363,9	806,2	412,7	325,4	154,5
Mar-Abr-May	4 633,4	182,7	257,5	432,4	811,3	1 353,8	773,1	379,8	295,0	147,9
Abr-May-Jun	4 638,3	186,8	250,5	425,0	804,6	1 412,9	763,9	372,9	289,3	132,5
May-Jun-Jul	4 672,2	183,9	237,6	401,4	841,4	1 478,4	780,7	362,4	269,8	116,6
Jun-Jul-Ago	4 677,8	186,7	243,2	431,2	839,1	1 457,2	783,5	361,7	265,4	109,9
Jul-Ago-Sept	4 674,8	176,2	248,5	425,9	867,8	1 461,1	795,5	349,6	246,0	104,3
Ago-Sept-Oct	4 743,2	179,6	261,4	456,7	888,3	1 455,1	797,1	346,5	246,8	111,6
Sept-Oct-Nov	4 797,5	170,2	270,5	412,8	873,9	1 512,2	839,8	360,9	250,2	106,9
Oct-Nov-Dic	4 817,4	167,5	280,7	412,6	874,1	1 511,9	845,6	367,0	255,5	102,5
2016										
Nov-Dic15-Ene16	4 752,9	194,8	283,4	378,0	846,8	1 489,7	851,5	336,6	276,2	96,0
Dic15-Ene-Feb16	4 759,6	203,6	267,8	377,8	797,7	1 515,4	878,4	338,9	284,5	95,4
Ene-Feb-Mar	4 759,6	210,7	251,2	385,0	789,8	1 536,2	862,0	339,0	283,7	101,9
Feb-Mar-Abr	4 807,0	168,3	228,9	390,9	803,6	1 615,0	879,0	360,8	265,0	95,4
Mar-Abr-May	4 762,0	154,6	241,0	421,2	801,1	1 579,2	853,2	358,5	250,0	103,2
Abr-May-Jun	4 748,5	157,4	259,1	425,4	818,5	1 564,2	816,8	344,8	253,2	109,0
May-Jun-Jul	4 726,8	179,1	262,4	432,4	830,8	1 485,7	815,2	346,6	264,0	110,7
Jun-Jul-Ago	4 734,2	205,4	273,8	467,5	882,8	1 449,9	784,8	312,2	259,3	98,5
Jul-Ago-Sept	4 736,3	218,6	268,1	473,0	887,9	1 428,8	808,8	304,2	259,7	87,3
Ago-Sept-Oct	4 783,7	225,6	293,4	472,7	885,3	1 467,1	822,9	285,7	247,1	83,9
Sept-Oct-Nov	4 827,2	221,2	292,9	456,4	905,9	1 466,8	846,5	313,4	242,0	82,2
Oct-Nov-Dic	4 873,5	222,0	311,1	466,0	919,0	1 465,0	821,6	324,8	252,9	91,2
2017										
Nov-Dic16-Ene17	4 831,6	249,1	306,1	434,3	897,8	1 453,3	793,5	331,2	259,8	106,4
Dic16-Ene-Feb17	4 805,1	260,1	278,9	389,7	851,8	1 529,2	791,9	316,1	285,0	102,3
Ene-Feb-Mar	4 785,1	253,0	278,0	375,0	796,7	1 584,3	803,1	302,4	288,3	104,2
Feb-Mar-Abr	4 831,5	226,3	274,2	458,0	838,8	1 593,1	780,5	282,1	285,1	93,3
Mar-Abr-May	4 810,1	208,3	283,1	464,0	918,2	1 511,5	774,6	277,7	278,7	94,1
Abr-May-Jun	4 813,0	224,7	260,5	463,7	961,4	1 493,3	781,4	282,1	266,6	79,3
May-Jun-Jul	4 825,6	226,3	265,2	438,9	965,7	1 509,0	792,9	294,8	255,8	77,0
Jun-Jul-Ago	4 900,5	268,8	289,5	467,8	945,9	1 536,5	764,8	300,2	246,0	80,9
Jul-Ago-Sept	4 894,1	270,2	314,0	460,1	941,0	1 510,2	775,7	301,0	235,8	86,2
Ago-Sept-Oct	4 872,0	266,3	301,1	444,0	903,6	1 519,1	817,2	302,8	237,2	80,8
Sept-Oct-Nov	4 848,2	213,5	283,4	425,4	928,4	1 525,2	849,3	284,9	252,3	85,7
Oct-Nov-Dic	4 903,2	217,3	275,4	438,2	1 013,9	1 486,2	843,0	284,8	260,8	83,8
2018										
Nov-Dic17-Ene18	4 853,1	244,2	274,6	433,4	1 065,3	1 402,2	808,5	269,6	263,5	91,8
Dic17-Ene-Feb18	4 830,4	291,3	277,2	423,9	977,9	1 414,9	798,4	303,8	258,8	84,2
Ene-Feb-Mar	4 800,3	287,3	272,9	419,3	875,8	1 463,8	816,4	316,9	249,7	98,2
Feb-Mar-Abr	4 853,6	265,3	298,3	440,1	853,2	1 488,6	821,5	326,1	260,2	100,3
Mar-Abr-May	4 856,1	242,1	303,2	438,7	944,9	1 466,3	811,5	302,7	246,9	99,8
Abr-May-Jun	4 859,9	234,2	313,1	458,7	910,2	1 493,9	807,5	297,4	256,9	87,8
May-Jun-Jul	4 893,6	249,3	290,5	420,3	932,6	1 518,0	822,9	317,6	262,5	80,0
Jun-Jul-Ago	4 920,4	256,7	315,1	430,1	910,5	1 522,1	811,3	329,2	264,7	80,8
Jul-Ago-Sept	4 915,6	267,2	319,8	435,9	977,7	1 486,5	794,5	298,2	251,6	84,3
Ago-Sept-Oct	4 889,9	267,6	332,2	429,9	980,2	1 482,8	763,8	296,4	237,6	99,4
Sept-Oct-Nov	4 953,5	266,6	322,4	468,4	1 001,3	1 487,4	782,9	291,1	224,0	109,4
Oct-Nov-Dic	4 982,5	260,9	322,4	455,9	988,9	1 493,2	802,8	322,3	225,2	111,0
2019										
Nov-Dic18-Ene19	4 934,5	271,8	314,8	486,1	1 031,7	1 422,2	789,2	294,0	226,9	97,7
Dic18-Ene-Feb19	4 856,2	272,3	289,8	447,6	965,1	1 443,3	810,0	285,6	238,4	104,1
Ene-Feb-Mar	4 829,7	274,2	271,5	446,2	934,0	1 457,5	800,0	279,7	257,2	109,4
Feb-Mar-Abr	4 871,5	241,2	280,2	456,2	878,6	1 558,0	803,7	277,8	263,3	112,5
Mar-Abr-May	4 867,5	234,0	281,5	453,7	946,2	1 526,7	786,2	271,3	262,9	105,2
Abr-May-Jun	4 897,0	221,3	294,3	475,2	976,9	1 537,1	779,5	255,9	254,9	101,9
May-Jun-Jul	4 908,2	242,4	286,9	460,8	950,8	1 533,9	810,5	269,0	251,5	102,4
Jun-Jul-Ago	4 932,1	260,4	306,0	473,7	952,7	1 507,6	826,6	266,6	242,3	96,2
Jul-Ago-Sept	4 927,4	278,1	306,1	470,9	969,4	1 452,4	833,8	280,0	240,6	96,0
Ago-Sept-Oct	4 931,6	251,0	319,3	459,5	1 010,2	1 441,6	826,0	302,6	220,1	101,3
Sept-Oct-Nov	4 961,9	233,7	321,6	473,0	985,0	1 492,8	796,2	317,8	235,2	106,5
Oct-Nov-Dic	5 014,8	212,6	329,2	455,4	975,2	1 559,2	817,8	310,3	242,6	112,4
2020										
Nov-Dic19-Ene20	5 037,3	269,3	351,5	484,9	985,5	1 483,2	799,1	293,7	255,8	114,3
Dic19-Ene-Feb20	4 997,6	281,5	326,6	447,0	939,8	1 504,4	820,8	307,0	256,8	113,7
Ene-Feb-Mar	4 824,0	356,5	311,6	437,3	921,6	1 387,7	759,2	295,5	240,4	114,3
Feb-Mar-Abr	3 654,9	374,2	223,7	331,1	668,5	1 058,6	533,7	208,9	173,8	82,2
Mar-Abr-May	2 549,2	380,6	188,3	274,9	510,8	654,6	289,7	100,7	98,6	50,9
Abr-May-Jun	2 197,9	378,7	185,8	313,3	443,0	542,8	171,7	68,3	69,3	25,0

Variación porcentual

Respecto a similar Trim. del año anterior -55,1 +++ 71,1 +++ -36,9 +++ -34,1 +++ -54,7 +++ -64,7 +++ -78,0 +++ -73,3 +++ -72,8 +++ -75,5 +++

Fuente: Instituto Nacional de Estadística e Informática -Encuesta Permanente de Empleo.

Cuadro N° 15
Lima Metropolitana: Población ocupada por sector económico y tamaño de empresa
 Trimestre móvil: Noviembre-Diciembre 13-Enero 14 - Abril-Mayo-Junio 20
 (Miles de personas)

Año/ Trimestre móvil	Total	Total		Bienes			Servicios		
		De 1 a 50 trabajadores	51 y más trabajadores	Total	De 1 a 50 trabajadores	51 y más trabajadores	Total	De 1 a 50 trabajadores	51 y más trabajadores
2014									
Nov-Dic13-Ene14	4 595,6	3 187,6	1 408,0	1 123,8	764,2	359,6	3 471,7	2 423,4	1 048,4
Dic13-Ene-Feb14	4 636,9	3 246,8	1 390,1	1 127,2	770,8	356,4	3 509,7	2 476,0	1 033,7
Ene-Feb-Mar	4 646,0	3 268,8	1 377,1	1 142,7	780,9	361,8	3 503,3	2 487,9	1 015,4
Feb-Mar-Abr	4 659,2	3 268,1	1 391,1	1 115,7	759,3	356,3	3 543,5	2 508,8	1 034,7
Mar-Abr-May	4 614,3	3 234,1	1 380,2	1 094,7	743,4	351,3	3 519,6	2 490,7	1 028,9
Abr-May-Jun	4 619,4	3 190,1	1 429,3	1 107,4	749,1	358,3	3 512,0	2 441,0	1 071,0
May-Jun-Jul	4 621,8	3 178,0	1 443,8	1 112,3	756,5	355,8	3 509,5	2 421,4	1 088,1
Jun-Jul-Ago	4 639,6	3 189,8	1 449,8	1 119,6	772,7	346,8	3 520,1	2 417,1	1 103,0
Jul-Ago-Sept	4 619,3	3 172,4	1 446,9	1 102,2	764,3	337,9	3 517,1	2 408,1	1 108,9
Ago-Sept-Oct	4 659,8	3 211,4	1 448,3	1 135,6	799,3	336,2	3 524,2	2 412,1	1 112,1
Sept-Oct-Nov	4 696,5	3 206,0	1 490,5	1 135,6	790,2	345,4	3 560,9	2 415,8	1 145,1
Oct-Nov-Dic	4 695,9	3 221,0	1 474,9	1 128,2	793,2	335,0	3 567,7	2 427,8	1 139,9
2015									
Nov-Dic14-Ene15	4 635,7	3 176,2	1 459,4	1 117,1	775,4	341,8	3 518,5	2 400,9	1 117,7
Dic14-Ene-Feb15	4 626,3	3 194,1	1 432,2	1 117,6	769,1	348,4	3 508,8	2 425,0	1 083,8
Ene-Feb-Mar	4 649,0	3 211,4	1 437,5	1 120,5	763,0	357,6	3 528,4	2 448,5	1 079,9
Feb-Mar-Abr	4 656,5	3 225,5	1 431,0	1 117,6	773,6	344,0	3 538,9	2 451,9	1 087,0
Mar-Abr-May	4 633,4	3 222,9	1 410,6	1 103,6	778,6	325,1	3 529,8	2 444,3	1 085,5
Abr-May-Jun	4 638,3	3 232,5	1 405,8	1 098,0	788,9	309,1	3 540,3	2 443,6	1 096,7
May-Jun-Jul	4 672,2	3 234,1	1 438,1	1 120,2	793,6	326,7	3 552,0	2 440,6	1 114,4
Jun-Jul-Ago	4 677,8	3 232,4	1 445,4	1 115,7	784,8	330,9	3 562,2	2 447,6	1 114,5
Jul-Ago-Sept	4 674,8	3 249,7	1 425,1	1 128,6	800,8	327,7	3 546,3	2 448,9	1 097,4
Ago-Sept-Oct	4 743,2	3 309,2	1 434,0	1 123,6	795,7	327,9	3 619,6	2 513,5	1 106,1
Sept-Oct-Nov	4 797,5	3 340,9	1 456,6	1 137,6	814,1	323,5	3 659,9	2 526,8	1 133,1
Oct-Nov-Dic	4 817,4	3 326,4	1 491,0	1 142,0	802,2	339,8	3 675,5	2 524,2	1 151,2
2016									
Nov-Dic15-Ene16	4 752,9	3 300,0	1 452,9	1 122,3	786,9	335,4	3 630,6	2 513,1	1 117,5
Dic15-Ene-Feb16	4 759,6	3 307,3	1 452,3	1 134,5	785,3	349,2	3 625,0	2 521,9	1 103,1
Ene-Feb-Mar	4 759,6	3 300,5	1 459,2	1 121,4	780,7	340,7	3 638,3	2 519,8	1 118,5
Feb-Mar-Abr	4 807,0	3 333,3	1 473,8	1 126,2	790,4	335,8	3 680,8	2 542,9	1 137,9
Mar-Abr-May	4 762,0	3 290,7	1 471,3	1 106,7	780,1	326,5	3 655,3	2 510,5	1 144,8
Abr-May-Jun	4 748,5	3 289,3	1 459,2	1 086,8	764,7	322,2	3 661,7	2 524,6	1 137,0
May-Jun-Jul	4 726,8	3 247,4	1 479,5	1 095,0	769,2	325,8	3 631,9	2 478,2	1 153,7
Jun-Jul-Ago	4 734,2	3 257,5	1 476,7	1 085,6	763,4	322,1	3 648,7	2 494,1	1 154,6
Jul-Ago-Sept	4 736,3	3 257,5	1 478,8	1 092,2	759,6	332,6	3 644,1	2 498,0	1 146,1
Ago-Sept-Oct	4 783,7	3 315,0	1 468,6	1 104,7	767,2	337,5	3 678,9	2 547,8	1 131,2
Sept-Oct-Nov	4 827,2	3 359,4	1 467,8	1 115,9	781,6	334,3	3 711,4	2 577,9	1 133,5
Oct-Nov-Dic	4 873,5	3 404,4	1 469,1	1 125,7	794,7	331,0	3 747,8	2 609,7	1 138,1
2017									
Nov-Dic16-Ene17	4 831,6	3 359,5	1 472,1	1 109,6	783,3	326,3	3 722,0	2 576,2	1 145,8
Dic16-Ene-Feb17	4 805,1	3 349,5	1 455,6	1 092,2	766,5	325,8	3 712,8	2 583,0	1 129,8
Ene-Feb-Mar	4 785,1	3 349,6	1 435,5	1 050,8	745,8	305,0	3 734,3	2 603,8	1 130,5
Feb-Mar-Abr	4 831,5	3 402,9	1 428,7	1 053,4	761,9	291,4	3 778,1	2 640,9	1 137,2
Mar-Abr-May	4 810,1	3 407,8	1 402,3	1 047,0	752,8	294,1	3 763,1	2 654,9	1 108,2
Abr-May-Jun	4 813,0	3 379,2	1 433,9	1 065,9	754,0	311,8	3 747,1	2 625,1	1 122,0
May-Jun-Jul	4 825,6	3 389,4	1 436,2	1 056,8	742,7	314,1	3 768,8	2 646,7	1 122,2
Jun-Jul-Ago	4 900,5	3 415,2	1 485,2	1 074,9	755,0	319,9	3 825,5	2 660,2	1 165,4
Jul-Ago-Sept	4 894,1	3 455,3	1 438,8	1 081,8	781,6	300,2	3 812,4	2 673,7	1 138,6
Ago-Sept-Oct	4 872,0	3 442,0	1 430,0	1 094,3	794,1	300,2	3 777,7	2 647,9	1 129,8
Sept-Oct-Nov	4 848,2	3 411,6	1 436,6	1 079,2	786,0	293,2	3 769,0	2 625,7	1 143,3
Oct-Nov-Dic	4 903,2	3 450,5	1 452,7	1 085,3	802,9	282,4	3 817,9	2 647,6	1 170,3
2018									
Nov-Dic17-Ene18	4 853,1	3 400,8	1 452,3	1 074,2	785,3	289,0	3 778,9	2 615,5	1 163,3
Dic17-Ene-Feb18	4 830,4	3 433,5	1 396,9	1 062,6	782,4	280,2	3 767,9	2 651,1	1 116,7
Ene-Feb-Mar	4 800,3	3 402,6	1 397,6	1 039,5	745,2	294,3	3 760,8	2 657,5	1 103,3
Feb-Mar-Abr	4 853,6	3 427,0	1 426,5	1 034,4	735,8	298,6	3 819,2	2 691,3	1 128,0
Mar-Abr-May	4 856,1	3 440,5	1 415,6	1 033,4	737,5	295,9	3 822,7	2 703,0	1 119,7
Abr-May-Jun	4 859,9	3 464,3	1 395,6	1 049,4	752,0	297,4	3 810,5	2 712,3	1 098,2
May-Jun-Jul	4 893,6	3 504,6	1 389,0	1 082,2	787,8	294,3	3 811,4	2 716,8	1 094,6
Jun-Jul-Ago	4 920,4	3 441,1	1 479,3	1 114,6	800,5	314,1	3 805,7	2 640,5	1 165,2
Jul-Ago-Sept	4 915,6	3 434,6	1 481,1	1 127,8	820,1	307,7	3 787,8	2 614,5	1 173,3
Ago-Sept-Oct	4 889,9	3 450,3	1 439,5	1 114,5	813,9	300,6	3 775,3	2 636,4	1 138,9
Sept-Oct-Nov	4 953,5	3 516,3	1 437,2	1 122,0	811,2	310,8	3 831,5	2 705,1	1 126,4
Oct-Nov-Dic	4 982,5	3 537,1	1 445,4	1 139,2	823,8	315,4	3 843,3	2 713,2	1 130,1
2019									
Nov-Dic18-Ene19	4 934,5	3 506,4	1 428,1	1 111,2	805,6	305,5	3 823,3	2 700,8	1 122,5
Dic18-Ene-Feb19	4 856,2	3 480,7	1 375,5	1 094,1	801,9	292,3	3 762,1	2 678,9	1 083,2
Ene-Feb-Mar	4 829,7	3 434,7	1 395,1	1 038,1	738,9	299,3	3 791,6	2 695,8	1 095,8
Feb-Mar-Abr	4 871,5	3 373,7	1 497,8	1 055,7	717,1	338,6	3 815,7	2 656,6	1 159,2
Mar-Abr-May	4 867,5	3 345,7	1 521,9	1 054,7	706,4	348,3	3 812,8	2 639,3	1 173,5
Abr-May-Jun	4 897,0	3 362,1	1 534,9	1 099,9	739,3	360,7	3 797,1	2 622,8	1 174,3
May-Jun-Jul	4 908,2	3 422,1	1 486,1	1 120,3	778,3	342,0	3 788,0	2 643,9	1 144,1
Jun-Jul-Ago	4 932,1	3 432,9	1 499,2	1 119,6	790,3	329,4	3 812,4	2 642,6	1 169,8
Jul-Ago-Sept	4 927,4	3 458,1	1 469,3	1 107,2	795,6	311,6	3 820,2	2 662,5	1 157,7
Ago-Sept-Oct	4 931,6	3 461,3	1 470,4	1 087,0	784,7	302,3	3 844,6	2 676,6	1 168,0
Sept-Oct-Nov	4 961,9	3 474,3	1 487,6	1 089,5	769,6	319,8	3 872,4	2 704,6	1 167,7
Oct-Nov-Dic	5 014,8	3 466,7	1 548,0	1 121,3	764,1	357,2	3 893,4	2 702,7	1 190,8
2020									
Nov-Dic19-Ene20	5 037,3	3 492,5	1 544,9	1 126,8	765,0	361,8	3 910,6	2 727,5	1 183,1
Dic19-Ene-Feb20	4 997,6	3 484,5	1 513,1	1 128,1	784,5	343,6	3 869,4	2 700,0	1 169,4
Ene-Feb-Mar	4 824,0	3 362,7	1 461,4	1 044,7	727,9	316,8	3 779,3	2 634,8	1 144,5
Feb-Mar-Abr	3 654,9	2 382,9	1 272,0	755,1	497,5	257,6	2 899,8	1 885,4	1 014,4
Mar-Abr-May	2 549,2	1 501,4	1 047,8	470,1	278,4	191,7	2 079,1	1 223,0	856,1
Abr-May-Jun	2 197,9	1 223,2	974,7	368,8	231,9	136,9	1 829,1	991,2	837,9

Variación porcentual

Respecto a similar Trim. del año anterior -55,1 +++ -63,6 +++ -36,5 +++ -66,5 +++ -68,6 +++ -62,1 +++ -51,8 +++ -62,2 +++ -28,7 +++

Nota: Servicios comprende el sector terciario (comercio, restaurantes, hoteles, transportes y comunicaciones y otros servicios).

Fuente: Instituto Nacional de Estadística e Informática - Encuesta Permanente de Empleo.

Cuadro N° 16
Lima Metropolitana: Población ocupada en Micro y Pequeñas Empresa-MYPE y en Medianas y Grandes Empresas-NO MYPE
del sector Servicios por nivel de educación alcanzado

Trimestre móvil: Noviembre-Diciembre 13-Enero 14 - Abril-Mayo-Junio 20
(Miles de personas)

Año/ Trimestre móvil	Total	De 1 a 50 trabajadores			51 y más trabajadores		
		Total	Hasta secundaria	Superior	Total	Hasta secundaria	Superior
2014							
Nov-Dic13-Ene14	3 471,7	2 423,4	1 584,4	838,9	1 048,4	321,5	726,9
Dic13-Ene-Feb14	3 509,7	2 476,0	1 643,6	832,4	1 033,7	325,4	708,4
Ene-Feb-Mar	3 503,3	2 487,9	1 633,4	854,5	1 015,4	321,6	693,8
Feb-Mar-Abr	3 543,5	2 508,8	1 622,2	886,5	1 034,7	326,0	708,7
Mar-Abr-May	3 519,6	2 490,7	1 597,2	893,5	1 028,9	328,5	700,4
Abr-May-Jun	3 512,0	2 441,0	1 565,7	875,3	1 071,0	327,8	743,1
May-Jun-Jul	3 509,5	2 421,4	1 560,5	860,9	1 088,1	310,5	777,5
Jun-Jul-Ago	3 520,1	2 417,1	1 539,4	877,7	1 103,0	304,8	798,1
Jul-Ago-Sept	3 517,1	2 408,1	1 527,6	880,5	1 108,9	303,0	806,0
Ago-Sept-Oct	3 524,2	2 412,1	1 541,8	870,3	1 112,1	311,1	801,0
Sept-Oct-Nov	3 560,9	2 415,8	1 552,1	863,7	1 145,1	314,4	830,7
Oct-Nov-Dic	3 567,7	2 427,8	1 557,0	870,7	1 139,9	321,6	818,4
2015							
Nov-Dic14-Ene15	3 518,5	2 400,9	1 523,2	877,7	1 117,7	315,5	802,2
Dic14-Ene-Feb15	3 508,8	2 425,0	1 526,9	898,1	1 083,8	318,5	765,3
Ene-Feb-Mar	3 528,4	2 448,5	1 538,4	910,0	1 079,9	301,0	779,0
Feb-Mar-Abr	3 538,9	2 451,9	1 558,6	893,3	1 087,0	320,8	766,2
Mar-Abr-May	3 529,8	2 444,3	1 587,1	857,2	1 085,5	313,2	772,3
Abr-May-Jun	3 540,3	2 443,6	1 594,4	849,2	1 096,7	332,1	764,7
May-Jun-Jul	3 552,0	2 440,6	1 566,4	874,2	1 111,4	316,0	795,4
Jun-Jul-Ago	3 562,2	2 447,6	1 566,7	880,9	1 114,5	325,4	789,1
Jul-Ago-Sept	3 546,3	2 448,9	1 588,3	860,6	1 097,4	328,5	768,9
Ago-Sept-Oct	3 619,6	2 513,5	1 640,8	872,7	1 106,1	331,0	775,1
Sept-Oct-Nov	3 659,9	2 526,8	1 645,6	881,2	1 133,1	324,1	809,0
Oct-Nov-Dic	3 675,5	2 524,2	1 641,8	882,5	1 151,2	336,3	814,9
2016							
Nov-Dic15-Ene16	3 630,6	2 513,1	1 629,9	883,2	1 117,5	343,8	773,7
Dic15-Ene-Feb16	3 625,0	2 521,9	1 627,8	894,2	1 103,1	343,4	759,6
Ene-Feb-Mar	3 638,3	2 519,8	1 595,9	923,9	1 118,5	349,2	769,3
Feb-Mar-Abr	3 680,8	2 542,9	1 600,0	942,9	1 137,9	352,4	785,6
Mar-Abr-May	3 655,3	2 510,5	1 559,4	951,1	1 144,8	351,8	793,0
Abr-May-Jun	3 661,7	2 524,6	1 565,6	959,1	1 137,0	339,1	798,0
May-Jun-Jul	3 597,5	2 448,1	1 504,6	943,6	1 149,3	333,9	815,4
Jun-Jul-Ago	3 648,7	2 494,1	1 550,2	943,8	1 154,6	332,2	822,4
Jul-Ago-Sept	3 644,1	2 498,0	1 554,7	943,2	1 146,1	321,9	824,2
Ago-Sept-Oct	3 678,9	2 547,8	1 599,8	948,0	1 131,2	312,4	818,7
Sept-Oct-Nov	3 711,4	2 577,9	1 610,9	966,9	1 133,5	321,5	812,0
Oct-Nov-Dic	3 747,8	2 609,7	1 640,9	968,7	1 138,1	338,3	799,8
2017							
Nov-Dic16-Ene17	3 722,0	2 576,2	1 655,9	920,3	1 145,8	346,8	799,0
Dic16-Ene-Feb17	3 712,8	2 583,0	1 670,3	912,8	1 129,8	331,9	797,9
Ene-Feb-Mar	3 734,3	2 603,8	1 677,3	926,5	1 130,5	320,8	809,7
Feb-Mar-Abr	3 778,1	2 640,9	1 690,4	950,5	1 137,2	326,8	810,4
Mar-Abr-May	3 763,1	2 654,9	1 671,1	983,8	1 108,2	327,6	780,6
Abr-May-Jun	3 747,1	2 625,1	1 652,4	972,7	1 122,0	324,0	798,0
May-Jun-Jul	3 768,8	2 646,7	1 637,6	1 009,0	1 122,2	313,2	808,9
Jun-Jul-Ago	3 825,5	2 660,2	1 616,4	1 043,8	1 165,4	329,2	836,1
Jul-Ago-Sept	3 812,4	2 673,7	1 628,2	1 045,6	1 138,6	339,5	799,1
Ago-Sept-Oct	3 777,7	2 647,9	1 626,4	1 021,4	1 129,8	348,9	780,9
Sept-Oct-Nov	3 769,0	2 625,7	1 644,8	980,9	1 143,3	345,1	798,2
Oct-Nov-Dic	3 817,9	2 647,6	1 665,0	982,6	1 170,3	350,7	819,6
2018							
Nov-Dic17-Ene18	3 778,9	2 615,5	1 668,0	947,6	1 163,3	346,0	817,3
Dic17-Ene-Feb18	3 767,9	2 651,1	1 724,6	926,6	1 116,7	329,3	787,4
Ene-Feb-Mar	3 760,8	2 657,5	1 728,6	928,9	1 103,3	310,8	792,5
Feb-Mar-Abr	3 819,2	2 691,3	1 718,1	973,2	1 128,0	313,8	814,1
Mar-Abr-May	3 822,7	2 703,0	1 729,2	973,8	1 119,7	323,6	796,1
Abr-May-Jun	3 810,5	2 712,3	1 730,0	982,3	1 098,2	321,1	777,0
May-Jun-Jul	3 811,4	2 716,8	1 742,0	974,8	1 094,6	329,2	765,4
Jun-Jul-Ago	3 805,7	2 640,5	1 655,5	985,0	1 165,2	340,2	825,0
Jul-Ago-Sept	3 787,8	2 614,5	1 655,1	959,3	1 173,3	363,7	809,6
Ago-Sept-Oct	3 775,3	2 636,4	1 689,7	946,7	1 138,9	348,0	790,9
Sept-Oct-Nov	3 831,5	2 705,1	1 745,2	959,9	1 126,4	335,1	791,3
Oct-Nov-Dic	3 843,3	2 713,2	1 750,8	962,5	1 130,1	322,3	807,7
2019							
Nov-Dic18-Ene19	3 823,3	2 700,8	1 738,7	962,1	1 122,5	316,9	805,6
Dic18-Ene-Feb19	3 762,1	2 678,9	1 758,0	920,8	1 083,2	317,8	765,4
Ene-Feb-Mar	3 791,6	2 695,8	1 778,0	917,8	1 095,8	323,6	772,2
Feb-Mar-Abr	3 815,7	2 656,6	1 734,3	922,2	1 159,2	322,8	836,3
Mar-Abr-May	3 812,8	2 639,3	1 685,8	953,5	1 173,5	340,6	832,9
Abr-May-Jun	3 797,1	2 622,8	1 656,3	966,5	1 174,3	339,5	834,7
May-Jun-Jul	3 788,0	2 643,9	1 655,1	988,8	1 144,1	335,7	808,4
Jun-Jul-Ago	3 812,4	2 642,6	1 656,6	986,0	1 169,8	339,6	830,3
Jul-Ago-Sept	3 820,2	2 662,5	1 673,5	989,0	1 157,7	341,9	815,8
Ago-Sept-Oct	3 844,6	2 676,6	1 694,9	981,7	1 168,0	359,7	808,3
Sept-Oct-Nov	3 872,4	2 704,6	1 707,3	997,3	1 167,7	352,2	815,6
Oct-Nov-Dic	3 893,4	2 702,7	1 683,1	1 019,6	1 190,8	354,6	836,2
2020							
Nov-Dic19-Ene20	3 910,6	2 727,5	1 708,0	1 019,5	1 183,1	340,9	842,1
Dic19-Ene-Feb20	3 869,4	2 700,0	1 679,6	1 020,4	1 169,4	332,3	837,1
Ene-Feb-Mar	3 779,3	2 634,8	1 670,6	964,1	1 144,5	322,2	822,4
Feb-Mar-Abr	2 899,8	1 885,4	1 180,1	705,3	1 014,4	296,2	718,2
Mar-Abr-May	2 079,1	1 223,0	763,8	459,1	856,1	246,0	610,1
Abr-May-Jun	1 829,1	991,2	611,8	379,4	837,9	231,4	606,5
Variación porcentual							
Respecto a similar Trim. del año anterior	-51,8 +++	-62,2 +++	-63,1 +++	-60,8 +++	-28,7 +++	-31,9 +++	-27,3 +++

Fuente: Instituto Nacional de Estadística e Informática - Encuesta Permanente de Empleo.

Cuadro N° 17

Lima Metropolitana: Tasa neta de participación en la actividad económica por sexo y grupos de edad

Trimestre móvil: Noviembre-Diciembre 13-Enero 14 - Abril-Mayo-Junio 20

(Porcentaje)

Año/ Trimestre móvil	Total	Sexo		Grupos de edad		
		Hombre	Mujer	De 14 a 24 años	De 25 a 44 años	De 45 y más años
2014						
Nov-Dic13-Ene14	64,3	72,9	56,2	42,9	81,7	61,4
Dic13-Ene-Feb14	64,7	73,9	56,2	45,1	81,0	61,8
Ene-Feb-Mar	64,8	74,5	55,7	46,1	80,6	61,3
Feb-Mar-Abr	64,9	74,2	56,1	44,7	81,4	62,0
Mar-Abr-May	64,1	73,5	55,4	42,0	81,7	62,0
Abr-May-Jun	64,1	73,2	55,6	41,3	82,3	61,8
May-Jun-Jul	64,0	73,4	55,3	40,5	82,7	61,8
Jun-Jul-Ago	64,2	73,3	55,7	41,3	82,7	61,5
Jul-Ago-Sept	63,8	73,0	55,3	40,1	82,8	61,2
Ago-Sept-Oct	64,3	72,8	56,3	41,0	82,8	62,0
Sept-Oct-Nov	64,7	73,0	56,9	41,6	83,1	62,4
Oct-Nov-Dic	64,6	72,7	57,0	40,9	83,2	62,6
2015						
Nov-Dic14-Ene15	63,7	72,4	55,5	41,9	81,4	60,9
Dic14-Ene-Feb15	63,4	72,1	55,4	42,4	80,9	60,3
Ene-Feb-Mar	63,7	72,4	55,5	43,5	80,4	60,5
Feb-Mar-Abr	63,7	72,1	55,7	42,5	81,3	60,2
Mar-Abr-May	63,3	72,1	55,0	40,5	82,0	60,1
Abr-May-Jun	63,2	71,8	55,2	39,8	82,0	60,7
May-Jun-Jul	63,6	72,7	55,1	40,5	81,9	61,5
Jun-Jul-Ago	63,6	72,6	55,2	40,7	81,4	61,8
Jul-Ago-Sept	63,3	72,4	54,9	40,4	81,7	61,0
Ago-Sept-Oct	64,2	72,7	56,3	41,3	82,5	62,0
Sept-Oct-Nov	64,9	73,2	57,1	42,2	83,3	62,2
Oct-Nov-Dic	65,1	73,8	56,9	42,9	83,2	62,1
2016						
Nov-Dic15-Ene16	64,1	73,5	55,3	42,0	82,3	61,0
Dic15-Ene-Feb16	64,1	73,7	55,1	42,7	81,7	61,1
Ene-Feb-Mar	64,0	73,7	55,0	43,3	81,1	61,0
Feb-Mar-Abr	64,5	73,6	56,1	43,4	82,0	61,4
Mar-Abr-May	63,8	73,0	55,3	42,2	81,3	61,3
Abr-May-Jun	63,6	72,5	55,3	41,0	81,7	61,0
May-Jun-Jul	63,2	72,0	54,9	39,9	81,5	61,3
Jun-Jul-Ago	63,2	72,0	55,0	40,0	81,5	61,2
Jul-Ago-Sept	63,1	71,8	55,0	40,8	81,0	60,7
Ago-Sept-Oct	63,7	72,1	55,7	40,8	81,8	61,5
Sept-Oct-Nov	64,1	72,2	56,5	40,9	82,4	62,0
Oct-Nov-Dic	64,6	72,9	57,0	41,1	82,9	63,0
2017						
Nov-Dic16-Ene17	64,1	72,9	55,8	42,1	81,6	61,6
Dic16-Ene-Feb17	63,6	72,8	55,1	42,3	81,3	60,2
Ene-Feb-Mar	63,3	72,3	54,9	42,2	80,8	59,9
Feb-Mar-Abr	63,8	72,7	55,6	42,4	81,7	60,2
Mar-Abr-May	63,5	72,4	55,2	40,9	81,9	60,2
Abr-May-Jun	63,4	72,5	55,0	41,5	81,8	59,5
May-Jun-Jul	63,5	72,5	55,2	41,6	81,8	59,9
Jun-Jul-Ago	64,4	72,6	56,9	43,4	82,1	60,6
Jul-Ago-Sept	64,3	72,2	56,9	42,6	82,3	60,5
Ago-Sept-Oct	63,9	71,8	56,6	41,7	82,2	60,4
Sept-Oct-Nov	63,5	71,5	56,1	40,5	81,7	61,0
Oct-Nov-Dic	64,2	72,1	56,8	41,2	82,1	61,9
2018						
Nov-Dic17-Ene18	63,4	71,5	55,9	41,2	81,2	60,6
Dic17-Ene-Feb18	63,1	71,8	55,0	42,4	80,2	59,5
Ene-Feb-Mar	62,6	71,2	54,7	41,9	79,6	59,2
Feb-Mar-Abr	63,2	71,9	55,2	42,5	79,9	60,2
Mar-Abr-May	63,2	71,6	55,4	41,3	80,6	60,4
Abr-May-Jun	63,2	72,4	54,6	40,6	80,6	60,8
May-Jun-Jul	63,5	72,6	55,1	41,2	81,1	60,9
Jun-Jul-Ago	63,8	73,0	55,4	41,2	81,8	60,7
Jul-Ago-Sept	63,7	72,4	55,7	40,7	82,2	60,2
Ago-Sept-Oct	63,3	72,0	55,2	39,0	82,1	60,6
Sept-Oct-Nov	64,0	72,1	56,6	40,5	82,1	61,5
Oct-Nov-Dic	64,3	72,4	56,9	40,7	82,4	61,9
2019						
Nov-Dic18-Ene19	63,6	71,9	56,0	41,6	81,3	60,3
Dic18-Ene-Feb19	62,5	71,6	54,3	40,5	80,1	59,3
Ene-Feb-Mar	62,1	71,3	53,7	40,4	79,5	58,8
Feb-Mar-Abr	62,6	72,0	54,0	38,9	80,5	60,4
Mar-Abr-May	62,5	71,1	54,6	37,0	81,3	60,5
Abr-May-Jun	62,8	71,4	54,9	37,3	81,5	61,0
May-Jun-Jul	62,9	70,6	55,7	37,8	81,9	60,3
Jun-Jul-Ago	63,1	71,4	55,5	38,5	81,7	60,5
Jul-Ago-Sept	63,0	71,2	55,5	38,1	82,0	60,0
Ago-Sept-Oct	62,9	71,7	55,0	37,2	81,9	60,9
Sept-Oct-Nov	63,3	71,8	55,5	37,8	82,1	61,0
Oct-Nov-Dic	63,9	72,0	56,4	38,8	82,6	61,5
2020						
Nov-Dic19-Ene20	64,1	72,7	56,2	41,4	82,0	60,6
Dic19-Ene-Feb20	63,5	72,8	55,0	41,3	80,7	60,5
Ene-Feb-Mar	61,2	70,8	52,5	40,8	76,8	58,8
Feb-Mar-Abr	46,3	53,5	39,8	28,8	59,3	44,8
Mar-Abr-May	32,3	37,1	27,9	18,4	42,5	31,0
Abr-May-Jun	27,8	32,8	23,3	12,4	38,6	27,0
Variación absoluta						
Respecto a similar Trim. del año anterior	-35,0 +++	-38,6 +++	-31,6 +++	-24,9 +++	-42,9 +++	-34,0 +++

Fuente: Instituto Nacional de Estadística e Informática -Encuesta Permanente de Empleo.

Cuadro N° 18
Lima Metropolitana: Tasa neta de participación en la actividad económica por nivel de educación
 Trimestre móvil: Noviembre-Diciembre 13-Enero 14 - Abril-Mayo-Junio 20
 (Porcentaje)

Año/ Trimestre móvil	Total	Nivel de educación								
		Primaria 1/	Secundaria	Sup. No Univers.	Sup. Univers.					
2014										
Nov-Dic13-Ene14	64,3	51,3	60,3	78,3	70,6					
Dic13-Ene-Feb14	64,7	53,1	61,3	77,4	70,3					
Ene-Feb-Mar	64,8	52,5	61,4	76,7	70,8					
Feb-Mar-Abr	64,9	53,0	61,2	77,0	71,2					
Mar-Abr-May	64,1	52,5	60,2	76,9	70,3					
Abr-May-Jun	64,1	53,2	59,7	77,0	70,8					
May-Jun-Jul	64,0	52,2	59,3	77,9	71,1					
Jun-Jul-Ago	64,2	51,7	59,3	77,4	71,8					
Jul-Ago-Sept	63,8	51,7	58,9	77,4	70,7					
Ago-Sept-Oct	64,3	52,5	59,7	77,3	70,6					
Sept-Oct-Nov	64,7	52,9	60,0	78,5	70,6					
Oct-Nov-Dic	64,6	52,5	60,2	78,4	70,0					
2015										
Nov-Dic14-Ene15	63,7	51,5	59,8	77,1	67,7					
Dic14-Ene-Feb15	63,4	50,8	59,9	76,2	67,3					
Ene-Feb-Mar	63,7	50,2	59,7	77,2	68,0					
Feb-Mar-Abr	63,7	49,3	60,1	76,1	68,7					
Mar-Abr-May	63,3	49,6	59,8	76,0	68,0					
Abr-May-Jun	63,2	49,8	59,9	75,8	68,2					
May-Jun-Jul	63,6	50,1	59,6	77,4	69,3					
Jun-Jul-Ago	63,6	49,4	59,4	77,9	69,8					
Jul-Ago-Sept	63,3	48,9	59,5	76,0	70,6					
Ago-Sept-Oct	64,2	50,4	60,0	76,6	72,6					
Sept-Oct-Nov	64,9	51,4	60,8	77,8	72,4					
Oct-Nov-Dic	65,1	51,6	61,0	78,2	71,8					
2016										
Nov-Dic15-Ene16	64,1	51,9	60,1	77,4	70,3					
Dic15-Ene-Feb16	64,1	51,5	60,4	76,5	70,1					
Ene-Feb-Mar	64,0	51,4	60,1	76,9	69,7					
Feb-Mar-Abr	64,5	51,7	60,6	77,7	70,0					
Mar-Abr-May	63,8	51,7	59,3	78,0	69,3					
Abr-May-Jun	63,6	50,6	59,0	77,4	69,6					
May-Jun-Jul	63,2	49,2	58,9	76,9	68,7					
Jun-Jul-Ago	63,2	49,2	59,1	77,0	68,2					
Jul-Ago-Sept	63,1	49,7	58,8	77,3	68,2					
Ago-Sept-Oct	63,7	50,2	59,1	78,1	69,5					
Sept-Oct-Nov	64,1	50,3	59,3	77,9	71,2					
Oct-Nov-Dic	64,6	51,6	60,2	78,2	71,1					
2017										
Nov-Dic16-Ene17	64,1	52,4	59,9	76,6	70,0					
Dic16-Ene-Feb17	63,6	52,5	59,6	75,6	69,0					
Ene-Feb-Mar	63,3	51,7	59,1	75,3	69,7					
Feb-Mar-Abr	63,8	50,8	60,0	76,4	69,3					
Mar-Abr-May	63,5	48,8	59,7	76,6	69,3					
Abr-May-Jun	63,4	47,8	59,7	76,5	69,6					
May-Jun-Jul	63,5	47,1	59,4	76,6	70,7					
Jun-Jul-Ago	64,4	47,7	59,9	78,0	72,2					
Jul-Ago-Sept	64,3	47,1	60,2	78,1	70,8					
Ago-Sept-Oct	63,9	47,2	60,2	78,2	69,5					
Sept-Oct-Nov	63,5	48,3	60,0	77,3	68,5					
Oct-Nov-Dic	64,2	50,6	60,2	78,1	69,3					
2018										
Nov-Dic17-Ene18	63,4	51,3	59,2	76,2	69,7					
Dic17-Ene-Feb18	63,1	51,1	59,3	75,0	69,2					
Ene-Feb-Mar	62,6	50,4	58,8	73,8	69,5					
Feb-Mar-Abr	63,2	50,8	59,0	76,1	69,7					
Mar-Abr-May	63,2	51,2	59,1	76,3	69,1					
Abr-May-Jun	63,2	51,5	59,2	77,3	68,0					
May-Jun-Jul	63,5	50,8	60,3	75,8	68,7					
Jun-Jul-Ago	63,8	49,2	60,0	76,5	70,3					
Jul-Ago-Sept	63,7	47,8	60,1	75,5	70,6					
Ago-Sept-Oct	63,3	47,5	59,9	75,7	69,4					
Sept-Oct-Nov	64,0	48,4	60,9	76,1	69,8					
Oct-Nov-Dic	64,3	48,0	61,2	75,9	70,4					
2019										
Nov-Dic18-Ene19	63,6	48,1	60,3	74,7	70,5					
Dic18-Ene-Feb19	62,5	47,6	59,6	73,2	69,1					
Ene-Feb-Mar	62,1	50,4	59,0	73,2	67,8					
Feb-Mar-Abr	62,6	51,4	58,7	74,6	68,2					
Mar-Abr-May	62,5	50,6	58,7	74,6	67,7					
Abr-May-Jun	62,8	49,2	59,0	74,3	69,2					
May-Jun-Jul	62,9	47,1	59,4	74,3	69,5					
Jun-Jul-Ago	63,1	47,4	59,1	74,4	71,2					
Jul-Ago-Sept	63,0	48,2	59,2	74,6	69,9					
Ago-Sept-Oct	62,9	49,3	59,0	74,5	70,0					
Sept-Oct-Nov	63,3	48,9	59,3	76,0	69,9					
Oct-Nov-Dic	63,9	46,6	60,1	76,7	70,6					
2020										
Nov-Dic19-Ene20	64,1	45,6	60,9	76,6	70,4					
Dic19-Ene-Feb20	63,5	46,9	60,5	74,8	69,2					
Ene-Feb-Mar	61,2	47,3	57,6	72,0	68,1					
Feb-Mar-Abr	46,3	34,8	40,7	57,0	58,2					
Mar-Abr-May	32,3	22,0	26,1	41,1	47,6					
Abr-May-Jun	27,8	16,2	21,9	36,4	43,7					
		Variación absoluta								
Respecto a similar Trim. del año anterior	-35,0	+++	-33,0	+++	-37,1	+++	-37,9	+++	-25,5	+++

1/ Incluye Inicial y Sin nivel.

Fuente: Instituto Nacional de Estadística e Informática -Encuesta Permanente de Empleo.

Cuadro N° 19
Lima Metropolitana: Horas trabajadas por semana, sexo y grupos de edad
 Trimestre móvil: Noviembre-Diciembre 13-Enero 14 - Abril-Mayo-Junio 20
 (Millones de horas persona trabajadas)

Año/ Trimestre móvil	Total	Sexo		Grupos de edad		
		Hombre	Mujer	De 14 a 24 años	De 25 a 44 años	De 45 y más años
2014						
Nov-Dic13-Ene14	211,6	123,2	88,4	38,3	117,6	55,6
Dic13-Ene-Feb14	214,4	125,0	89,4	41,1	117,6	55,7
Ene-Feb-Mar	212,4	124,5	87,8	41,5	116,0	54,8
Feb-Mar-Abr	214,2	126,2	88,0	40,1	117,6	56,5
Mar-Abr-May	210,3	124,3	85,9	36,5	117,0	56,8
Abr-May-Jun	211,1	124,1	87,0	36,1	118,4	56,5
May-Jun-Jul	213,8	126,3	87,6	36,0	120,6	57,3
Jun-Jul-Ago	212,8	125,9	86,9	37,0	119,5	56,3
Jul-Ago-Sept	212,8	126,3	86,5	36,8	119,9	56,1
Ago-Sept-Oct	215,3	126,5	88,8	37,7	121,3	56,4
Sept-Oct-Nov	220,7	128,9	91,8	38,6	124,3	57,8
Oct-Nov-Dic	220,4	128,1	92,3	37,9	124,7	57,9
2015						
Nov-Dic14-Ene15	215,8	126,1	89,7	38,9	121,4	55,5
Dic14-Ene-Feb15	216,6	125,7	90,9	40,2	121,0	55,4
Ene-Feb-Mar	217,7	126,4	91,3	41,4	120,5	55,8
Feb-Mar-Abr	218,3	126,0	92,2	40,7	121,4	56,2
Mar-Abr-May	214,3	124,5	89,8	38,1	120,7	55,5
Abr-May-Jun	213,8	124,0	89,8	36,8	120,6	56,3
May-Jun-Jul	214,7	125,4	89,3	37,0	120,5	57,3
Jun-Jul-Ago	213,5	124,4	89,1	37,2	118,8	57,5
Jul-Ago-Sept	212,8	123,8	89,0	36,7	119,7	56,4
Ago-Sept-Oct	215,0	124,4	90,6	37,6	120,2	57,3
Sept-Oct-Nov	220,0	127,0	93,0	38,3	123,5	58,2
Oct-Nov-Dic	220,8	128,4	92,4	39,3	123,6	57,9
2016						
Nov-Dic15-Ene16	216,7	127,2	89,5	38,9	122,3	55,6
Dic15-Ene-Feb16	217,9	128,1	89,8	40,4	121,9	55,6
Ene-Feb-Mar	218,1	128,7	89,4	41,5	120,7	55,9
Feb-Mar-Abr	222,9	130,6	92,2	42,0	123,2	57,7
Mar-Abr-May	220,1	129,7	90,4	40,2	122,3	57,6
Abr-May-Jun	218,3	128,4	89,9	38,4	122,7	57,2
May-Jun-Jul	216,0	126,7	89,3	36,7	121,8	57,5
Jun-Jul-Ago	211,8	124,5	87,3	36,5	119,3	56,0
Jul-Ago-Sept	210,7	123,4	87,3	37,0	118,6	55,1
Ago-Sept-Oct	211,6	123,7	87,9	36,5	119,8	55,4
Sept-Oct-Nov	214,8	125,2	89,6	36,9	121,3	56,5
Oct-Nov-Dic	216,8	126,7	90,1	37,1	122,4	57,3
2017						
Nov-Dic16-Ene17	215,2	126,4	88,8	39,1	119,8	56,3
Dic16-Ene-Feb17	215,8	126,5	89,3	40,1	120,0	55,7
Ene-Feb-Mar	216,3	126,5	89,8	40,6	119,4	56,3
Feb-Mar-Abr	216,4	126,1	90,4	39,5	119,9	56,9
Mar-Abr-May	214,7	125,2	89,5	37,4	120,1	57,3
Abr-May-Jun	213,7	124,5	89,2	37,4	119,4	56,9
May-Jun-Jul	214,5	125,0	89,6	37,5	119,5	57,5
Jun-Jul-Ago	214,8	124,4	90,4	38,1	118,7	58,0
Jul-Ago-Sept	213,8	123,8	90,1	36,9	118,8	58,1
Ago-Sept-Oct	214,5	124,4	90,2	36,5	119,8	58,3
Sept-Oct-Nov	217,2	125,7	91,5	36,0	121,0	60,2
Oct-Nov-Dic	218,9	126,4	92,6	36,3	121,3	61,3
2018						
Nov-Dic17-Ene18	214,2	124,4	89,9	36,2	118,5	59,5
Dic17-Ene-Feb18	212,2	124,3	88,0	37,2	116,4	58,7
Ene-Feb-Mar	213,0	124,3	88,7	37,4	116,2	59,4
Feb-Mar-Abr	216,1	125,8	90,3	37,3	116,7	62,0
Mar-Abr-May	214,8	124,8	90,0	35,8	116,9	62,1
Abr-May-Jun	214,5	126,2	88,3	35,2	116,6	62,7
May-Jun-Jul	217,3	127,0	90,3	35,9	118,0	63,4
Jun-Jul-Ago	218,1	127,1	91,0	35,8	119,0	63,3
Jul-Ago-Sept	215,4	125,4	90,1	34,5	118,2	62,8
Ago-Sept-Oct	213,8	125,4	88,4	33,0	117,9	63,0
Sept-Oct-Nov	216,2	126,0	90,2	33,6	118,2	64,4
Oct-Nov-Dic	219,4	127,1	92,3	33,9	119,6	66,0
2019						
Nov-Dic18-Ene19	214,6	124,1	90,4	34,2	116,5	63,8
Dic18-Ene-Feb19	213,8	124,9	88,9	34,1	116,0	63,8
Ene-Feb-Mar	213,7	124,9	88,8	35,0	114,8	63,8
Feb-Mar-Abr	217,6	127,3	90,3	33,6	117,5	66,5
Mar-Abr-May	216,3	125,1	91,2	31,8	117,8	66,7
Abr-May-Jun	216,4	125,8	90,6	31,4	117,5	67,5
May-Jun-Jul	217,3	125,4	92,0	31,4	118,1	67,8
Jun-Jul-Ago	216,4	126,0	90,4	31,8	116,9	67,7
Jul-Ago-Sept	215,2	125,0	90,2	31,1	117,0	67,2
Ago-Sept-Oct	216,0	126,4	89,6	30,8	116,7	68,5
Sept-Oct-Nov	218,8	127,4	91,5	30,7	118,0	70,2
Oct-Nov-Dic	223,4	128,7	94,7	31,7	119,9	71,8
2020						
Nov-Dic19-Ene20	220,3	126,7	93,7	33,6	116,9	69,8
Dic19-Ene-Feb20	220,5	127,7	92,9	35,1	116,0	69,5
Ene-Feb-Mar	208,5	121,6	86,9	34,0	108,4	66,1
Feb-Mar-Abr 1/	158,3	92,1	66,2	22,7	84,8	50,7
Mar-Abr-May 1/	104,9	59,6	45,2	13,7	57,3	33,8
Abr-May-Jun 1/	85,6	48,8	36,8	9,3	48,5	27,8
Variación porcentual						
Respecto a similar Trim. del año anterior	-60,5 +++	-61,2 +++	-59,4 +++	-70,5 +++	-58,7 +++	-58,8 +++

1/ El ingreso promedio por hora se calculó con las horas normalmente trabajadas.

Fuente: Instituto Nacional de Estadística e Informática - Encuesta Permanente de Empleo.

Cuadro N° 20
Lima Metropolitana: Horas trabajadas por semana, por nivel de educación alcanzado
 Trimestre móvil: Noviembre-Diciembre 13-Enero 14 - Abril-Mayo-Junio 20
 (Millones de horas persona trabajadas)

Año/ Trimestre móvil	Total	Nivel de educación				
		Primaria 1/	Secundaria	Sup. No Univ.	Sup. Univ.	
2014						
Nov-Dic13-Ene14	211,6	20,2	107,9	40,0	43,5	
Dic13-Ene-Feb14	214,4	21,6	111,2	39,3	42,4	
Ene-Feb-Mar	212,4	20,8	109,8	39,4	42,4	
Feb-Mar-Abr	214,2	21,1	109,1	39,9	44,1	
Mar-Abr-May	210,3	20,4	106,1	40,8	43,0	
Abr-May-Jun	211,1	20,7	104,7	41,3	44,3	
May-Jun-Jul	213,8	20,6	104,8	42,6	45,9	
Jun-Jul-Ago	212,8	19,7	103,4	43,0	46,7	
Jul-Ago-Sept	212,8	19,3	103,2	43,7	46,6	
Ago-Sept-Oct	215,3	19,3	106,1	43,8	46,1	
Sept-Oct-Nov	220,7	20,0	108,8	44,1	47,7	
Oct-Nov-Dic	220,4	19,7	110,2	42,9	47,6	
2015						
Nov-Dic14-Ene15	215,8	19,3	107,7	42,9	45,8	
Dic14-Ene-Feb15	216,6	18,3	109,2	43,2	45,9	
Ene-Feb-Mar	217,7	17,9	108,3	45,3	46,2	
Feb-Mar-Abr	218,3	17,3	109,4	44,6	46,9	
Mar-Abr-May	214,3	18,0	107,4	43,8	45,1	
Abr-May-Jun	213,8	18,5	108,9	42,0	44,3	
May-Jun-Jul	214,7	18,6	108,6	41,6	46,0	
Jun-Jul-Ago	213,5	18,1	108,8	40,5	46,1	
Jul-Ago-Sept	212,8	17,8	110,5	37,6	46,9	
Ago-Sept-Oct	215,0	18,8	111,5	36,5	48,1	
Sept-Oct-Nov	220,0	19,1	113,2	37,6	50,0	
Oct-Nov-Dic	220,8	18,8	113,7	39,5	48,8	
2016						
Nov-Dic15-Ene16	216,7	18,3	112,7	38,7	47,1	
Dic15-Ene-Feb16	217,9	17,9	114,5	38,6	46,8	
Ene-Feb-Mar	218,1	18,2	112,4	39,9	47,6	
Feb-Mar-Abr	222,9	18,2	112,8	41,6	50,3	
Mar-Abr-May	220,1	18,1	108,8	42,5	50,7	
Abr-May-Jun	218,3	18,0	107,4	41,4	51,5	
May-Jun-Jul	216,0	17,8	105,2	42,8	50,2	
Jun-Jul-Ago	211,8	17,6	103,7	42,1	48,4	
Jul-Ago-Sept	210,7	17,9	102,6	42,4	47,8	
Ago-Sept-Oct	211,6	17,9	103,7	41,6	48,5	
Sept-Oct-Nov	214,8	18,4	104,7	40,6	51,0	
Oct-Nov-Dic	216,8	18,7	106,8	40,9	50,4	
2017						
Nov-Dic16-Ene17	215,2	18,5	108,5	39,4	48,8	
Dic16-Ene-Feb17	215,8	18,2	109,2	40,3	48,1	
Ene-Feb-Mar	216,3	18,5	109,3	39,1	49,3	
Feb-Mar-Abr	216,4	18,0	108,9	40,6	48,9	
Mar-Abr-May	214,7	17,5	108,3	40,7	48,3	
Abr-May-Jun	213,7	17,4	106,9	40,9	48,5	
May-Jun-Jul	214,5	17,1	106,6	40,7	50,2	
Jun-Jul-Ago	214,8	17,1	105,6	41,2	50,9	
Jul-Ago-Sept	213,8	16,2	107,4	42,0	48,2	
Ago-Sept-Oct	214,5	16,8	108,0	42,2	47,6	
Sept-Oct-Nov	217,2	17,3	109,5	42,6	47,8	
Oct-Nov-Dic	218,9	17,8	109,5	42,6	49,0	
2018						
Nov-Dic17-Ene18	214,2	18,4	108,0	41,2	46,7	
Dic17-Ene-Feb18	212,2	18,4	109,1	39,4	45,3	
Ene-Feb-Mar	213,0	19,3	108,9	38,2	46,7	
Feb-Mar-Abr	216,1	18,9	108,8	40,2	48,2	
Mar-Abr-May	214,8	18,7	108,6	39,4	48,0	
Abr-May-Jun	214,5	18,5	108,9	39,5	47,6	
May-Jun-Jul	217,3	18,3	111,9	37,9	49,2	
Jun-Jul-Ago	218,1	17,7	109,4	38,8	52,1	
Jul-Ago-Sept	215,4	16,8	109,7	38,7	50,2	
Ago-Sept-Oct	213,8	16,8	109,6	39,3	48,1	
Sept-Oct-Nov	216,2	17,1	110,6	40,2	48,3	
Oct-Nov-Dic	219,4	16,8	111,3	41,4	49,9	
2019						
Nov-Dic18-Ene19	214,6	17,3	108,5	40,2	48,6	
Dic18-Ene-Feb19	213,8	17,7	110,6	39,2	46,4	
Ene-Feb-Mar	213,7	19,4	110,2	38,4	45,7	
Feb-Mar-Abr	217,6	18,6	109,9	39,7	49,3	
Mar-Abr-May	216,3	17,8	109,7	39,1	49,6	
Abr-May-Jun	216,4	17,0	109,6	38,8	51,0	
May-Jun-Jul	217,3	16,4	110,4	39,1	51,4	
Jun-Jul-Ago	216,4	16,7	108,8	38,2	52,7	
Jul-Ago-Sept	215,2	17,6	108,0	37,5	52,2	
Ago-Sept-Oct	216,0	18,7	108,1	38,7	50,5	
Sept-Oct-Nov	218,8	19,1	108,0	40,8	51,0	
Oct-Nov-Dic	223,4	17,5	109,7	42,9	53,4	
2020						
Nov-Dic19-Ene20	220,3	16,7	109,5	40,9	53,3	
Dic19-Ene-Feb20	220,5	17,3	110,3	40,5	52,5	
Ene-Feb-Mar	208,5	17,4	105,5	37,4	48,3	
Feb-Mar-Abr 2/	158,3	12,6	76,8	28,4	40,4	
Mar-Abr-May 2/	104,9	7,3	48,4	19,1	30,0	
Abr-May-Jun 2/	85,6	5,5	36,8	16,2	27,0	
		Variación porcentual				
Respecto a similar Trim. del año anterior		-60,5 ***	-67,5 ***	-66,4 ***	-58,2 ***	-47,1 ***

1/ Incluye Inicial y Sin nivel.

2/ El ingreso promedio por hora se calculó con las horas normalmente trabajadas.

Fuente: Instituto Nacional de Estadística e Informática -Encuesta Permanente de Empleo.

Cuadro N° 21
Lima Metropolitana: Horas trabajadas por semana, por ramas de actividad y categoría de ocupación
 Trimestre móvil: Noviembre-Diciembre 13-Enero 14 - Abril-Mayo-Junio 20
 (Millones de horas persona trabajadas)

Año/ Trimestre móvil	Ramas de Actividad					Categoría de Ocupación	
	Total 1/	Manufactura	Construcción	Comercio	Servicios	Independiente	Dependiente
2014							
Nov-Dic13-Ene14	211,6	33,3	15,5	47,8	112,0	76,6	127,0
Dic13-Ene-Feb14	214,4	34,3	15,5	49,5	112,5	77,8	127,4
Ene-Feb-Mar	212,4	34,3	15,4	49,0	111,1	75,8	127,3
Feb-Mar-Abr	214,2	33,5	15,4	49,4	113,3	75,0	130,4
Mar-Abr-May	210,3	31,8	15,6	48,5	111,8	72,2	129,9
Abr-May-Jun	211,1	32,6	15,8	46,4	114,0	71,2	132,9
May-Jun-Jul	213,8	33,0	16,5	45,7	116,3	71,8	135,5
Jun-Jul-Ago	212,8	33,4	15,8	44,7	116,5	71,8	134,5
Jul-Ago-Sept	212,8	32,4	15,6	45,0	117,0	72,3	133,3
Ago-Sept-Oct	215,3	33,7	16,0	46,5	116,5	74,0	133,2
Sept-Oct-Nov	220,7	35,5	15,7	46,8	120,0	74,2	138,5
Oct-Nov-Dic	220,4	35,3	15,7	48,4	118,3	75,5	136,9
2015							
Nov-Dic14-Ene15	215,8	34,0	15,9	48,2	115,1	74,7	133,1
Dic14-Ene-Feb15	216,6	33,6	16,0	50,8	113,7	76,8	130,9
Ene-Feb-Mar	217,7	33,7	16,3	50,9	114,8	76,9	132,0
Feb-Mar-Abr	218,3	34,1	16,0	49,3	116,6	75,7	134,1
Mar-Abr-May	214,3	31,8	16,4	48,9	115,0	76,1	130,3
Abr-May-Jun	213,8	31,7	16,4	48,1	115,5	76,1	130,0
May-Jun-Jul	214,7	32,4	16,5	47,3	116,3	74,9	132,2
Jun-Jul-Ago	213,5	32,9	16,0	44,9	117,7	73,5	132,8
Jul-Ago-Sept	212,8	33,1	16,1	44,2	116,8	73,1	132,3
Ago-Sept-Oct	215,0	32,9	15,7	45,1	118,5	74,1	134,0
Sept-Oct-Nov	220,0	33,8	16,5	45,5	121,0	76,2	136,9
Oct-Nov-Dic	220,8	34,6	16,0	45,2	121,8	74,9	139,4
2016							
Nov-Dic15-Ene16	216,7	34,3	15,4	44,5	120,0	74,5	135,6
Dic15-Ene-Feb16	217,9	34,7	15,5	45,6	119,5	75,2	135,8
Ene-Feb-Mar	218,1	33,2	15,9	45,4	121,1	75,4	135,5
Feb-Mar-Abr	222,9	33,7	16,3	45,9	124,4	77,5	138,1
Mar-Abr-May	220,1	32,6	16,3	44,5	124,4	75,9	137,1
Abr-May-Jun	218,3	31,6	16,4	43,7	124,2	76,8	134,6
May-Jun-Jul	216,0	31,1	17,2	44,1	121,3	75,9	133,3
Jun-Jul-Ago	211,8	30,2	16,5	44,1	118,5	74,3	130,5
Jul-Ago-Sept	210,7	30,2	16,5	44,1	117,3	74,4	129,0
Ago-Sept-Oct	211,6	31,6	15,7	43,0	118,6	74,0	130,0
Sept-Oct-Nov	214,8	32,2	15,8	43,0	120,9	74,8	132,7
Oct-Nov-Dic	216,8	31,9	15,6	43,3	122,7	75,7	134,3
2017							
Nov-Dic16-Ene17	215,2	30,5	15,6	44,0	121,8	73,6	134,7
Dic16-Ene-Feb17	215,8	30,9	14,9	45,0	121,4	74,4	134,3
Ene-Feb-Mar	216,3	30,6	14,4	47,4	121,0	74,2	134,3
Feb-Mar-Abr	216,4	30,6	14,3	47,8	121,3	74,9	134,2
Mar-Abr-May	214,7	29,2	15,1	47,8	120,4	74,9	133,2
Abr-May-Jun	213,7	29,7	15,4	45,9	120,4	74,5	133,3
May-Jun-Jul	214,5	29,7	15,7	45,6	121,2	76,5	132,0
Jun-Jul-Ago	214,8	30,8	15,3	45,6	121,2	75,4	132,8
Jul-Ago-Sept	213,8	30,7	15,9	46,0	119,7	75,3	131,9
Ago-Sept-Oct	214,5	31,7	15,6	46,8	118,9	74,3	133,5
Sept-Oct-Nov	217,2	31,8	15,4	47,2	121,2	75,1	135,0
Oct-Nov-Dic	218,9	32,4	14,7	46,6	123,2	75,7	136,1
2018							
Nov-Dic17-Ene18	214,2	31,0	14,2	45,8	121,0	74,4	132,2
Dic17-Ene-Feb18	212,2	29,7	15,1	45,7	119,2	75,9	128,5
Ene-Feb-Mar	213,0	29,2	14,5	46,6	120,0	76,5	128,5
Feb-Mar-Abr	216,1	28,7	15,7	46,4	123,1	77,3	131,6
Mar-Abr-May	214,8	29,1	14,7	44,8	124,0	75,8	132,6
Abr-May-Jun	214,5	29,0	15,5	45,2	122,6	76,6	131,6
May-Jun-Jul	217,3	31,3	15,0	46,0	122,6	77,8	133,5
Jun-Jul-Ago	218,1	31,7	16,2	46,3	122,0	76,6	135,7
Jul-Ago-Sept	215,4	31,7	16,2	44,4	121,2	76,2	133,5
Ago-Sept-Oct	213,8	30,3	16,3	44,0	120,9	77,8	130,0
Sept-Oct-Nov	216,2	30,0	16,4	45,8	121,3	79,5	130,3
Oct-Nov-Dic	219,4	31,6	16,6	47,1	121,7	79,7	133,3
2019							
Nov-Dic18-Ene19	214,6	30,4	15,6	46,8	119,3	78,9	128,2
Dic18-Ene-Feb19	213,8	30,4	15,4	47,1	118,1	78,7	126,8
Ene-Feb-Mar	213,7	27,8	15,0	47,3	120,3	79,7	125,6
Feb-Mar-Abr	217,6	28,6	15,7	46,9	123,1	78,7	131,5
Mar-Abr-May	216,3	28,9	15,3	44,5	124,3	79,2	130,5
Abr-May-Jun	216,4	29,7	16,3	44,9	122,1	78,4	131,9
May-Jun-Jul	217,3	30,8	16,2	44,4	122,3	79,4	132,1
Jun-Jul-Ago	216,4	29,4	17,0	44,7	122,1	76,7	133,9
Jul-Ago-Sept	215,2	29,1	16,2	44,7	122,0	76,7	132,1
Ago-Sept-Oct	216,0	28,2	16,4	46,1	122,3	76,5	132,4
Sept-Oct-Nov	218,8	29,3	15,7	47,4	123,2	79,1	132,1
Oct-Nov-Dic	223,4	31,2	16,2	47,7	125,2	79,8	136,5
2020							
Nov-Dic19-Ene20	220,3	30,8	15,8	48,3	122,5	79,4	133,8
Dic19-Ene-Feb20	220,5	32,1	15,9	49,2	120,5	79,7	134,2
Ene-Feb-Mar	208,5	28,3	14,9	47,6	114,9	74,9	126,7
Feb-Mar-Abr 2/	158,3	21,6	10,8	32,5	91,1	52,1	106,2
Mar-Abr-May 2/	104,9	12,2	6,3	20,4	64,2	29,2	75,6
Abr-May-Jun 2/	85,6	9,5	3,4	18,0	53,2	22,4	63,2
Variación porcentual							
Respecto a similar Trim. del año anterior	-60,5 +++	-67,9 +++	-79,3 +++	-59,9 +++	-56,4 +++	-71,5 +++	-52,1 +++

Nota: El total de la categoría de ocupación incluye a los trabajadores familiares no remunerados.

1/ Incluye el sector Otros que está constituido por las actividades extractivas como: Agricultura, Pesca y Minería.

2/ El ingreso promedio por hora se calculó con las horas normalmente trabajadas.

Fuente: Instituto Nacional de Estadística e Informática - Encuesta Permanente de Empleo.

Cuadro N° 22
Lima Metropolitana: Promedio de horas trabajadas por semana, sexo y grupos de edad
 Trimestre móvil: Noviembre-Diciembre 13-Enero 14 - Abril-Mayo-Junio 20
 (Promedio de horas persona trabajadas)

Año/ Trimestre móvil	Total	Sexo		Grupos de edad		
		Hombre	Mujer	De 14 a 24 años	De 25 a 44 años	De 45 y más años
2014						
Nov-Dic13-Ene14	46,0	48,9	42,6	40,2	47,5	47,8
Dic13-Ene-Feb14	46,2	48,9	42,9	40,9	47,8	47,5
Ene-Feb-Mar	45,7	48,3	42,5	40,3	47,3	47,0
Feb-Mar-Abr	46,0	49,0	42,2	40,2	47,4	47,8
Mar-Abr-May	45,6	48,7	41,7	38,9	47,0	48,0
Abr-May-Jun	45,7	48,7	42,0	39,0	47,1	47,9
May-Jun-Jul	46,3	49,4	42,4	39,6	47,7	48,4
Jun-Jul-Ago	45,9	49,2	41,7	39,9	47,2	47,7
Jul-Ago-Sept	46,1	49,5	41,8	40,7	47,2	47,7
Ago-Sept-Oct	46,2	49,6	42,1	40,7	47,7	47,3
Sept-Oct-Nov	47,0	50,3	43,0	41,1	48,6	48,1
Oct-Nov-Dic	46,9	50,2	43,1	40,9	48,6	47,9
2015						
Nov-Dic14-Ene15	46,6	49,6	42,9	41,0	48,4	47,2
Dic14-Ene-Feb15	46,8	49,5	43,5	41,8	48,4	47,5
Ene-Feb-Mar	46,8	49,5	43,6	41,9	48,4	47,6
Feb-Mar-Abr	46,9	49,5	43,7	42,0	48,2	48,1
Mar-Abr-May	46,3	48,8	43,2	41,4	47,4	47,5
Abr-May-Jun	46,1	48,8	42,8	40,6	47,3	47,7
May-Jun-Jul	46,0	48,6	42,7	40,0	47,3	47,8
Jun-Jul-Ago	45,7	48,2	42,5	39,9	46,8	47,7
Jul-Ago-Sept	45,5	48,0	42,5	39,5	46,9	47,3
Ago-Sept-Oct	45,3	48,0	42,1	39,6	46,6	47,2
Sept-Oct-Nov	45,9	48,6	42,6	39,4	47,4	47,7
Oct-Nov-Dic	45,8	48,6	42,4	39,8	47,4	47,4
2016						
Nov-Dic15-Ene16	45,6	48,3	42,2	40,1	47,3	46,3
Dic15-Ene-Feb16	45,8	48,5	42,4	41,0	47,4	46,2
Ene-Feb-Mar	45,8	48,6	42,3	41,4	47,2	46,5
Feb-Mar-Abr	46,4	49,3	42,7	41,8	47,6	47,6
Mar-Abr-May	46,2	49,3	42,4	41,1	47,6	47,5
Abr-May-Jun	46,0	49,1	42,1	40,2	47,4	47,4
May-Jun-Jul	45,7	48,7	42,0	39,5	47,2	47,1
Jun-Jul-Ago	44,7	47,8	41,0	39,1	46,1	46,1
Jul-Ago-Sept	44,5	47,5	40,9	38,8	46,0	45,6
Ago-Sept-Oct	44,2	47,3	40,6	38,2	46,0	45,2
Sept-Oct-Nov	44,5	47,7	40,7	38,7	46,2	45,4
Oct-Nov-Dic	44,5	47,8	40,6	38,6	46,3	45,1
2017						
Nov-Dic16-Ene17	44,5	47,7	40,7	39,8	46,0	45,1
Dic16-Ene-Feb17	44,9	47,7	41,5	40,8	46,3	45,3
Ene-Feb-Mar	45,2	47,9	41,8	41,5	46,3	45,8
Feb-Mar-Abr	44,8	47,5	41,5	40,4	46,0	45,7
Mar-Abr-May	44,6	47,4	41,3	39,6	46,0	45,7
Abr-May-Jun	44,4	46,9	41,3	39,2	45,8	45,5
May-Jun-Jul	44,5	47,1	41,2	39,3	45,9	45,5
Jun-Jul-Ago	43,8	46,8	40,3	38,3	45,4	44,9
Jul-Ago-Sept	43,7	46,8	40,1	37,9	45,3	44,8
Ago-Sept-Oct	44,0	47,2	40,3	38,4	45,7	44,7
Sept-Oct-Nov	44,8	47,9	41,2	39,1	46,5	45,4
Oct-Nov-Dic	44,7	47,7	41,1	38,9	46,4	45,2
2018						
Nov-Dic17-Ene18	44,1	47,3	40,5	38,9	45,8	44,5
Dic17-Ene-Feb18	43,9	47,0	40,2	38,9	45,5	44,5
Ene-Feb-Mar	44,4	47,4	40,7	39,6	45,8	44,9
Feb-Mar-Abr	44,5	47,4	41,0	39,1	45,9	45,8
Mar-Abr-May	44,2	47,2	40,7	38,7	45,6	45,5
Abr-May-Jun	44,1	47,1	40,5	38,9	45,4	45,2
May-Jun-Jul	44,4	47,3	40,9	39,2	45,7	45,4
Jun-Jul-Ago	44,3	47,1	41,0	39,2	45,7	45,2
Jul-Ago-Sept	43,8	46,8	40,3	38,2	45,2	44,9
Ago-Sept-Oct	43,7	47,0	39,8	38,3	45,1	44,5
Sept-Oct-Nov	43,6	47,1	39,6	37,7	45,2	44,5
Oct-Nov-Dic	44,0	47,3	40,2	37,9	45,6	45,0
2019						
Nov-Dic18-Ene19	43,5	46,5	40,0	37,5	45,1	44,4
Dic18-Ene-Feb19	44,0	46,9	40,5	38,5	45,5	44,9
Ene-Feb-Mar	44,2	47,0	40,8	39,8	45,4	45,0
Feb-Mar-Abr	44,7	47,5	41,2	39,7	45,9	45,4
Mar-Abr-May	44,4	47,2	41,1	39,6	45,5	45,2
Abr-May-Jun	44,2	47,2	40,6	39,0	45,3	45,0
May-Jun-Jul	44,3	47,5	40,5	38,6	45,3	45,5
Jun-Jul-Ago	43,9	47,2	40,0	38,3	45,0	45,0
Jul-Ago-Sept	43,7	47,0	39,8	38,0	44,8	44,8
Ago-Sept-Oct	43,8	47,1	39,9	38,7	44,8	44,7
Sept-Oct-Nov	44,1	47,4	40,3	38,1	45,2	45,5
Oct-Nov-Dic	44,6	47,6	40,9	38,5	45,7	45,9
2020						
Nov-Dic19-Ene20	43,7	46,4	40,6	38,3	44,8	45,0
Dic19-Ene-Feb20	44,1	46,6	41,1	40,1	45,2	44,6
Ene-Feb-Mar	43,2	45,7	40,2	39,4	44,4	43,5
Feb-Mar-Abr 1/	44,5	46,8	41,8	40,3	45,9	44,6
Mar-Abr-May 1/	42,3	43,9	40,4	38,5	43,2	42,7
Abr-May-Jun 1/	40,0	40,7	39,1	37,6	40,3	40,4
			Variación absoluta			
Respecto a similar Trim. del año anterior	-4,2 +++	-6,5 +++	-1,5 +++	-1,4 +++	-5,0 +++	-4,6 +++

1/ El ingreso promedio por hora se calculó con las horas normalmente trabajadas.

Fuente: Instituto Nacional de Estadística e Informática -Encuesta Permanente de Empleo.

Cuadro N° 23
Lima Metropolitana: Promedio de Horas trabajadas por semana por ramas de actividad y categoría de ocupación
 Trimestre móvil: Noviembre-Diciembre 13-Enero 14 - Abril-Mayo-Junio 20
 (Promedio de horas persona trabajadas)

Año/ Trimestre móvil	Ramas de Actividad					Categoría de Ocupación	
	Total 1/	Manufactura	Construcción	Comercio	Servicios	Independiente	Dependiente
2014							
Nov-Dic13-Ene14	46,0	46,6	44,7	47,7	45,4	49,2	45,1
Dic13-Ene-Feb14	46,2	47,4	44,5	48,4	45,3	49,4	45,4
Ene-Feb-Mar	45,7	46,8	43,6	48,0	44,7	49,0	44,9
Feb-Mar-Abr	46,0	47,4	44,2	48,3	44,9	48,9	45,3
Mar-Abr-May	45,6	47,0	43,4	47,8	44,6	48,7	44,8
Abr-May-Jun	45,7	47,1	43,5	47,7	44,9	48,5	45,0
May-Jun-Jul	46,3	47,3	45,0	47,9	45,5	48,5	45,7
Jun-Jul-Ago	45,9	46,3	45,6	46,9	45,4	48,3	45,3
Jul-Ago-Sept	46,1	46,1	45,6	47,2	45,7	49,0	45,3
Ago-Sept-Oct	46,2	46,7	44,9	47,6	45,7	49,6	45,1
Sept-Oct-Nov	47,0	48,3	45,7	48,4	46,3	50,0	46,2
Oct-Nov-Dic	46,9	48,4	45,9	49,4	45,7	50,0	46,1
2015							
Nov-Dic14-Ene15	46,6	47,6	45,6	49,2	45,4	50,2	45,6
Dic14-Ene-Feb15	46,8	47,2	45,3	50,0	45,6	51,2	45,3
Ene-Feb-Mar	46,8	47,1	44,9	49,2	46,1	51,3	45,3
Feb-Mar-Abr	46,9	47,7	44,8	49,3	45,9	50,9	45,5
Mar-Abr-May	46,3	46,5	43,9	48,4	45,6	50,2	44,9
Abr-May-Jun	46,1	46,4	44,2	48,2	45,4	49,5	44,9
May-Jun-Jul	46,0	46,2	44,6	48,0	45,3	49,2	45,0
Jun-Jul-Ago	45,7	46,6	43,7	48,3	44,7	49,3	44,5
Jul-Ago-Sept	45,5	46,9	43,8	48,3	44,4	49,2	44,4
Ago-Sept-Oct	45,3	46,7	43,4	47,6	44,3	48,8	44,3
Sept-Oct-Nov	45,9	47,7	45,2	47,5	44,8	48,7	45,1
Oct-Nov-Dic	45,8	47,8	45,1	47,0	44,9	48,5	45,3
2016							
Nov-Dic15-Ene16	45,6	47,3	44,5	46,8	44,8	48,2	45,0
Dic15-Ene-Feb16	45,8	47,4	44,4	47,1	45,0	48,1	45,4
Ene-Feb-Mar	45,8	46,8	44,4	47,2	45,3	48,3	45,3
Feb-Mar-Abr	46,4	47,3	45,3	47,6	45,8	49,2	45,7
Mar-Abr-May	46,2	47,0	45,0	47,7	45,7	49,2	45,4
Abr-May-Jun	46,0	47,0	45,2	47,7	45,2	48,9	45,2
May-Jun-Jul	45,7	46,9	45,0	47,4	44,9	48,4	45,0
Jun-Jul-Ago	44,7	45,8	44,4	46,2	44,0	47,8	43,9
Jul-Ago-Sept	44,5	45,5	44,1	45,8	43,8	47,4	43,6
Ago-Sept-Oct	44,2	45,7	44,2	45,0	43,6	46,7	43,6
Sept-Oct-Nov	44,5	46,1	44,1	44,7	44,0	46,4	44,2
Oct-Nov-Dic	44,5	45,5	44,0	44,7	44,1	46,4	44,2
2017							
Nov-Dic16-Ene17	44,5	44,8	43,5	45,9	44,1	46,6	44,2
Dic16-Ene-Feb17	44,9	45,5	44,1	46,4	44,3	47,1	44,6
Ene-Feb-Mar	45,2	46,0	44,1	47,1	44,4	47,7	44,7
Feb-Mar-Abr	44,8	45,5	43,5	46,8	44,0	47,4	44,3
Mar-Abr-May	44,6	44,7	43,6	47,0	43,9	47,2	44,0
Abr-May-Jun	44,4	44,8	43,4	46,5	43,6	46,6	43,8
May-Jun-Jul	44,5	45,8	43,5	45,7	43,8	46,7	43,9
Jun-Jul-Ago	43,8	45,6	42,8	45,1	43,1	46,0	43,2
Jul-Ago-Sept	43,7	45,4	43,0	44,6	43,1	45,7	43,2
Ago-Sept-Oct	44,0	45,3	43,6	45,2	43,4	45,6	43,8
Sept-Oct-Nov	44,8	46,0	43,7	45,9	44,3	46,5	44,5
Oct-Nov-Dic	44,7	46,0	43,9	46,3	43,9	46,4	44,5
2018							
Nov-Dic17-Ene18	44,1	45,1	42,7	46,1	43,4	46,2	43,7
Dic17-Ene-Feb18	43,9	45,1	43,6	46,1	42,9	46,2	43,5
Ene-Feb-Mar	44,4	45,0	43,1	46,1	43,6	46,9	43,8
Feb-Mar-Abr	44,5	45,2	43,8	45,8	43,9	46,6	44,2
Mar-Abr-May	44,2	44,8	43,3	44,8	43,9	45,9	44,0
Abr-May-Jun	44,1	45,0	43,5	44,9	43,7	45,5	44,0
May-Jun-Jul	44,4	45,7	43,3	45,5	43,8	45,9	44,3
Jun-Jul-Ago	44,3	45,9	42,6	46,0	43,5	45,5	44,3
Jul-Ago-Sept	43,8	45,2	42,2	45,2	43,2	45,1	43,8
Ago-Sept-Oct	43,7	44,4	42,8	45,1	43,2	45,2	43,5
Sept-Oct-Nov	43,6	43,7	43,3	44,9	43,2	45,2	43,4
Oct-Nov-Dic	44,0	44,7	43,6	45,2	43,4	45,4	43,9
2019							
Nov-Dic18-Ene19	43,5	44,3	42,1	44,7	42,9	44,8	43,4
Dic18-Ene-Feb19	44,0	45,0	42,8	46,1	43,1	45,6	43,8
Ene-Feb-Mar	44,2	44,9	43,1	46,8	43,3	46,2	43,7
Feb-Mar-Abr	44,7	45,6	44,1	47,5	43,5	46,3	44,4
Mar-Abr-May	44,4	45,7	43,6	46,3	43,6	45,8	44,2
Abr-May-Jun	44,2	45,5	43,5	46,0	43,3	45,5	44,0
May-Jun-Jul	44,3	45,8	43,6	46,1	43,3	45,8	43,9
Jun-Jul-Ago	43,9	44,8	43,4	45,8	43,1	45,4	43,6
Jul-Ago-Sept	43,7	44,4	42,8	45,6	42,9	45,5	43,2
Ago-Sept-Oct	43,8	44,0	43,1	45,5	43,2	45,6	43,4
Sept-Oct-Nov	44,1	44,2	43,6	46,2	43,3	46,1	43,5
Oct-Nov-Dic	44,6	45,2	43,9	47,1	43,5	46,0	44,2
2020							
Nov-Dic19-Ene20	43,7	44,7	42,2	46,6	42,6	45,3	43,2
Dic19-Ene-Feb20	44,1	46,3	42,5	47,0	42,7	45,9	43,4
Ene-Feb-Mar	43,2	45,2	42,0	46,3	41,8	45,6	42,2
Feb-Mar-Abr 2/	44,5	47,6	43,7	45,5	43,6	45,4	44,4
Mar-Abr-May 2/	42,3	44,6	41,9	42,4	42,0	41,0	43,2
Abr-May-Jun 2/	40,0	41,6	34,9	38,6	40,6	35,4	42,2

Variación absoluta

Respecto a similar Trim. del año anterior -4,2 +++ -3,9 +++ -8,6 +++ -7,4 +++ -2,7 +++ -10,1 +++ -1,8+++

Nota: El total de la categoría de ocupación incluye a los trabajadores familiares no remunerados.

1/ Incluye el sector Otros que está constituido por las actividades extractivas como: Agricultura, Pesca y Minería.

2/ El ingreso promedio por hora se calculó con las horas normalmente trabajadas.

Fuente: Instituto Nacional de Estadística e Informática -Encuesta Permanente de Empleo.

Cuadro N° 24
Lima Metropolitana: Población adecuadamente empleada por sexo y grupos de edad
 Trimestre móvil: Noviembre-Diciembre 13-Enero 14 - Abril-Mayo-Junio 20
 (Miles de personas)

Año/ Trimestre móvil	Total	Sexo		Grupos de edad		
		Hombre	Mujer	De 14 a 24 años	De 25 a 44 años	De 45 y más años
2014						
Nov-Dic13-Ene14	2 879,9	1 875,1	1 004,8	409,1	1 749,7	721,1
Dic13-Ene-Feb14	2 897,4	1 896,6	1 000,9	409,8	1 756,7	730,9
Ene-Feb-Mar	2 893,7	1 906,6	987,1	412,7	1 752,7	728,2
Feb-Mar-Abr	2 901,5	1 921,0	980,5	408,2	1 749,5	743,8
Mar-Abr-May	2 854,2	1 898,1	956,1	391,2	1 726,0	737,1
Abr-May-Jun	2 927,4	1 918,1	1 009,3	411,6	1 766,4	749,3
May-Jun-Jul	3 041,5	1 978,1	1 063,4	420,5	1 844,4	776,7
Jun-Jul-Ago	3 057,7	1 982,8	1 074,9	441,4	1 835,7	780,7
Jul-Ago-Sept	3 048,6	1 985,1	1 063,4	436,3	1 842,3	770,0
Ago-Sept-Oct	3 030,2	1 965,6	1 064,6	441,6	1 822,4	766,2
Sept-Oct-Nov	3 127,3	2 020,7	1 106,6	451,9	1 884,3	791,1
Oct-Nov-Dic	3 111,0	2 004,0	1 107,1	438,7	1 877,2	795,1
2015						
Nov-Dic14-Ene15	3 070,0	1 981,1	1 089,0	435,9	1 851,1	783,1
Dic14-Ene-Feb15	3 004,7	1 944,4	1 060,3	417,6	1 822,2	764,9
Ene-Feb-Mar	2 992,4	1 953,4	1 039,0	426,4	1 795,5	770,6
Feb-Mar-Abr	2 968,8	1 939,2	1 029,6	426,2	1 781,5	761,1
Mar-Abr-May	2 969,5	1 942,7	1 026,8	429,6	1 781,8	758,1
Abr-May-Jun	2 996,5	1 958,3	1 038,2	415,3	1 815,5	765,8
May-Jun-Jul	3 042,4	2 004,0	1 038,5	411,8	1 836,2	794,5
Jun-Jul-Ago	3 077,7	2 009,0	1 068,7	416,6	1 846,6	814,4
Jul-Ago-Sept	3 058,9	1 996,8	1 062,1	394,5	1 853,0	811,4
Ago-Sept-Oct	3 099,5	2 015,5	1 084,0	398,2	1 880,9	820,4
Sept-Oct-Nov	3 127,8	2 034,0	1 093,8	403,2	1 899,1	825,5
Oct-Nov-Dic	3 139,7	2 045,2	1 094,6	428,7	1 900,4	810,7
2016						
Nov-Dic15-Ene16	3 101,9	2 023,4	1 078,5	431,5	1 885,9	784,6
Dic15-Ene-Feb16	3 101,2	2 022,8	1 078,4	440,3	1 874,1	786,7
Ene-Feb-Mar	3 119,1	2 013,1	1 106,0	458,3	1 863,0	797,9
Feb-Mar-Abr	3 162,1	2 027,2	1 135,0	469,2	1 884,9	808,0
Mar-Abr-May	3 096,7	2 018,8	1 077,9	446,3	1 855,8	794,6
Abr-May-Jun	3 082,1	2 004,3	1 077,8	421,5	1 871,5	789,1
May-Jun-Jul	3 068,7	1 994,5	1 074,2	401,0	1 864,7	803,0
Jun-Jul-Ago	3 080,8	1 970,9	1 109,9	394,3	1 881,5	805,0
Jul-Ago-Sept	3 064,1	1 969,2	1 094,9	401,3	1 871,8	791,0
Ago-Sept-Oct	3 101,5	1 994,1	1 107,4	401,1	1 896,3	804,0
Sept-Oct-Nov	3 140,4	2 020,2	1 120,2	424,0	1 912,3	804,1
Oct-Nov-Dic	3 142,8	2 037,9	1 104,9	414,6	1 918,4	809,9
2017						
Nov-Dic16-Ene17	3 105,5	2 018,3	1 087,2	433,9	1 886,2	785,4
Dic16-Ene-Feb17	3 101,5	2 012,4	1 089,1	436,0	1 883,3	782,3
Ene-Feb-Mar	3 103,0	2 000,4	1 102,5	443,0	1 865,1	794,9
Feb-Mar-Abr	3 064,0	1 965,9	1 098,1	435,5	1 834,6	793,9
Mar-Abr-May	3 041,3	1 960,1	1 081,3	436,6	1 815,2	789,5
Abr-May-Jun	3 057,8	1 953,4	1 104,5	449,4	1 821,8	786,7
May-Jun-Jul	3 093,6	1 989,4	1 104,2	440,8	1 855,0	797,9
Jun-Jul-Ago	3 104,8	1 977,4	1 127,4	421,4	1 871,8	811,5
Jul-Ago-Sept	3 087,8	1 969,9	1 118,0	408,2	1 865,7	813,9
Ago-Sept-Oct	3 119,7	1 985,8	1 133,9	402,9	1 887,3	829,5
Sept-Oct-Nov	3 126,2	1 996,0	1 130,2	390,2	1 885,2	850,8
Oct-Nov-Dic	3 159,8	2 008,1	1 151,7	400,3	1 896,1	863,4
2018						
Nov-Dic17-Ene18	3 077,3	1 985,2	1 092,1	409,1	1 842,3	825,8
Dic17-Ene-Feb18	3 055,6	1 973,2	1 082,4	429,3	1 809,7	816,6
Ene-Feb-Mar	3 024,3	1 963,6	1 060,7	407,7	1 788,8	827,8
Feb-Mar-Abr	3 057,1	1 957,9	1 099,2	404,4	1 788,5	864,2
Mar-Abr-May	3 027,7	1 947,0	1 080,7	392,6	1 777,8	857,3
Abr-May-Jun	3 033,3	1 971,5	1 061,8	400,0	1 777,3	856,1
May-Jun-Jul	3 080,2	2 002,7	1 077,5	392,0	1 811,6	876,6
Jun-Jul-Ago	3 138,7	2 016,0	1 122,7	394,9	1 853,2	890,6
Jul-Ago-Sept	3 126,1	2 006,7	1 119,4	393,3	1 834,1	898,6
Ago-Sept-Oct	3 128,6	2 014,8	1 113,8	398,3	1 833,3	897,1
Sept-Oct-Nov	3 140,5	2 021,2	1 119,2	403,5	1 831,7	905,3
Oct-Nov-Dic	3 161,9	2 029,6	1 132,2	394,0	1 853,0	914,9
2019						
Nov-Dic18-Ene19	3 082,0	1 985,7	1 096,3	384,7	1 807,3	890,0
Dic18-Ene-Feb19	3 058,0	2 006,7	1 051,2	379,2	1 793,9	884,9
Ene-Feb-Mar	3 056,9	2 008,0	1 048,9	372,1	1 789,2	895,6
Feb-Mar-Abr	3 123,2	2 029,5	1 093,7	360,0	1 833,9	929,3
Mar-Abr-May	3 120,3	1 997,1	1 123,2	348,4	1 839,7	932,3
Abr-May-Jun	3 150,8	2 013,4	1 137,3	368,3	1 849,6	932,9
May-Jun-Jul	3 153,2	1 997,9	1 155,3	360,0	1 862,2	931,0
Jun-Jul-Ago	3 185,0	2 007,1	1 177,8	376,9	1 870,5	937,6
Jul-Ago-Sept	3 177,0	2 001,4	1 175,5	376,0	1 863,1	937,8
Ago-Sept-Oct	3 210,7	2 044,5	1 166,1	388,2	1 866,3	956,3
Sept-Oct-Nov	3 231,7	2 078,5	1 153,1	370,9	1 865,2	995,5
Oct-Nov-Dic	3 310,0	2 105,3	1 204,7	377,4	1 918,1	1 014,5
2020						
Nov-Dic19-Ene20	3 251,3	2 054,5	1 196,8	385,9	1 860,6	1 004,8
Dic19-Ene-Feb20	3 170,4	2 028,1	1 142,3	384,9	1 813,7	971,7
Ene-Feb-Mar	2 936,0	1 907,4	1 028,6	352,2	1 657,6	926,2
Feb-Mar-Abr	2 184,0	1 419,0	765,1	247,2	1 251,9	684,9
Mar-Abr-May	1 435,7	892,2	543,6	148,2	830,4	457,2
Abr-May-Jun	1 101,0	643,1	457,9	94,0	645,3	361,7
Variación porcentual						
Respecto a similar Trim. del año anterior	-65,1 +	-68,1 +	-59,7 +	-74,5 +	-65,1 +	-61,2 +

Fuente: Instituto Nacional de Estadística e Informática -Encuesta Permanente de Empleo.

Cuadro Nº 25
Lima Metropolitana: Población adecuadamente empleada por nivel de educación alcanzado
 Trimestre móvil: Noviembre-Diciembre 13-Enero 14 - Abril-Mayo-Junio 20
 (Miles de personas)

Año/ Trimestre móvil	Total	Nivel de educación			
		Primaria 1/	Secundaria	Superior No Univers.	Superior Univers.
2014					
Nov-Dic13-Ene14	2 879,9	182,0	1 342,3	582,0	773,6
Dic13-Ene-Feb14	2 897,4	202,9	1 356,3	574,3	763,9
Ene-Feb-Mar	2 893,7	197,6	1 325,5	593,6	777,0
Feb-Mar-Abr	2 901,5	201,3	1 310,6	597,5	792,1
Mar-Abr-May	2 854,2	190,5	1 288,1	608,5	767,2
Abr-May-Jun	2 927,4	196,2	1 312,0	614,7	804,4
May-Jun-Jul	3 041,5	201,4	1 342,5	645,5	852,2
Jun-Jul-Ago	3 057,7	198,0	1 329,7	651,2	878,9
Jul-Ago-Sept	3 048,6	197,9	1 314,1	659,2	877,4
Ago-Sept-Oct	3 030,2	201,8	1 314,9	648,1	865,4
Sept-Oct-Nov	3 127,3	210,4	1 358,1	672,6	886,2
Oct-Nov-Dic	3 111,0	203,7	1 368,2	657,3	881,9
2015					
Nov-Dic14-Ene15	3 070,0	194,8	1 350,6	669,4	855,3
Dic14-Ene-Feb15	3 004,7	179,4	1 323,6	652,6	849,1
Ene-Feb-Mar	2 992,4	169,1	1 309,0	668,9	845,4
Feb-Mar-Abr	2 968,8	161,6	1 322,9	652,6	831,6
Mar-Abr-May	2 969,5	164,5	1 351,5	647,8	805,7
Abr-May-Jun	2 996,5	174,6	1 387,7	639,7	794,6
May-Jun-Jul	3 042,4	182,5	1 381,5	641,1	837,4
Jun-Jul-Ago	3 077,7	185,3	1 394,5	641,6	856,3
Jul-Ago-Sept	3 058,9	187,3	1 393,8	597,9	879,9
Ago-Sept-Oct	3 099,5	195,9	1 414,9	579,7	909,0
Sept-Oct-Nov	3 127,8	197,9	1 415,9	587,2	926,8
Oct-Nov-Dic	3 139,7	189,6	1 427,3	622,0	900,8
2016					
Nov-Dic15-Ene16	3 101,9	186,9	1 429,7	602,4	882,9
Dic15-Ene-Feb16	3 101,2	181,3	1 433,1	597,6	889,2
Ene-Feb-Mar	3 119,1	186,0	1 418,1	601,4	913,6
Feb-Mar-Abr	3 162,1	185,1	1 398,6	627,5	950,8
Mar-Abr-May	3 096,7	178,5	1 353,2	629,1	935,9
Abr-May-Jun	3 082,1	177,8	1 338,8	618,6	946,9
May-Jun-Jul	3 068,7	173,6	1 318,0	653,7	923,4
Jun-Jul-Ago	3 080,8	176,2	1 290,5	655,4	958,7
Jul-Ago-Sept	3 064,1	179,3	1 277,7	664,9	942,3
Ago-Sept-Oct	3 101,5	185,8	1 322,8	640,3	952,6
Sept-Oct-Nov	3 140,4	195,7	1 357,3	631,9	955,4
Oct-Nov-Dic	3 142,8	196,7	1 371,1	631,2	943,8
2017					
Nov-Dic16-Ene17	3 105,5	181,4	1 369,0	622,9	932,2
Dic16-Ene-Feb17	3 101,5	170,9	1 379,7	631,3	919,5
Ene-Feb-Mar	3 103,0	178,8	1 361,9	618,7	943,5
Feb-Mar-Abr	3 064,0	170,7	1 341,3	634,2	917,8
Mar-Abr-May	3 041,3	173,2	1 341,2	635,1	891,7
Abr-May-Jun	3 057,8	172,6	1 339,0	640,1	906,1
May-Jun-Jul	3 093,6	178,8	1 352,7	630,1	932,1
Jun-Jul-Ago	3 104,8	177,6	1 312,9	647,4	966,9
Jul-Ago-Sept	3 087,8	163,6	1 353,8	663,7	906,8
Ago-Sept-Oct	3 119,7	178,4	1 366,1	673,4	901,8
Sept-Oct-Nov	3 126,2	182,6	1 395,8	668,8	878,9
Oct-Nov-Dic	3 159,8	180,9	1 406,2	681,3	891,3
2018					
Nov-Dic17-Ene18	3 077,3	178,0	1 398,3	656,9	844,0
Dic17-Ene-Feb18	3 055,6	177,1	1 418,9	635,5	824,1
Ene-Feb-Mar	3 024,3	193,7	1 380,6	591,7	858,4
Feb-Mar-Abr	3 057,1	188,9	1 360,1	623,8	884,3
Mar-Abr-May	3 027,7	187,1	1 380,0	613,2	847,3
Abr-May-Jun	3 033,3	181,7	1 390,8	621,7	839,2
May-Jun-Jul	3 080,2	180,9	1 422,5	594,2	882,6
Jun-Jul-Ago	3 138,7	173,6	1 379,0	598,6	987,5
Jul-Ago-Sept	3 126,1	168,1	1 418,6	598,0	941,3
Ago-Sept-Oct	3 128,6	169,5	1 443,7	612,7	902,7
Sept-Oct-Nov	3 140,5	171,9	1 451,0	634,4	883,2
Oct-Nov-Dic	3 161,9	160,4	1 433,4	639,4	928,7
2019					
Nov-Dic18-Ene19	3 082,0	169,8	1 395,1	616,7	900,3
Dic18-Ene-Feb19	3 058,0	172,2	1 426,6	592,2	866,9
Ene-Feb-Mar	3 056,9	186,7	1 415,8	588,1	866,4
Feb-Mar-Abr	3 123,2	172,0	1 400,0	614,5	936,7
Mar-Abr-May	3 120,3	173,4	1 398,2	613,3	935,5
Abr-May-Jun	3 150,8	177,4	1 398,9	616,4	958,1
May-Jun-Jul	3 153,2	173,2	1 403,7	615,7	960,6
Jun-Jul-Ago	3 185,0	169,9	1 412,1	603,5	999,5
Jul-Ago-Sept	3 177,0	173,8	1 424,8	594,1	984,3
Ago-Sept-Oct	3 210,7	185,4	1 461,6	615,4	948,2
Sept-Oct-Nov	3 231,7	184,6	1 449,7	646,6	950,7
Oct-Nov-Dic	3 310,0	168,7	1 461,7	682,3	997,2
2020					
Nov-Dic19-Ene20	3 251,3	160,2	1 438,3	649,0	1 003,8
Dic19-Ene-Feb20	3 170,4	170,8	1 411,4	627,6	960,6
Ene-Feb-Mar	2 936,0	166,5	1 339,2	563,8	866,4
Feb-Mar-Abr	2 184,0	120,6	948,7	419,8	695,0
Mar-Abr-May	1 435,7	60,9	559,4	279,4	536,0
Abr-May-Jun	1 101,0	44,0	366,9	217,9	472,1
Variación porcentual					
Respecto a similar Trim. del año anterior	-65,1 +++	-75,2 +++	-73,8 +++	-64,6 +++	-50,7 +++

1/ Incluye Inicial y Sin nivel.

Fuente: Instituto Nacional de Estadística e Informática -Encuesta Permanente de Empleo.

Cuadro N° 26
Lima Metropolitana: Población adecuadamente empleada por ramas de actividad
 Trimestre móvil: Noviembre-Diciembre 13-Enero 14 - Abril-Mayo-Junio 20
 (Miles de personas)

Año/ Trimestre móvil	Total 1/	Ramas de Actividad			
		Manufactura	Construcción	Comercio	Servicios
2014					
Nov-Dic13-Ene14	2 879,9	474,3	281,3	489,2	1 595,4
Dic13-Ene-Feb14	2 897,4	487,4	279,6	501,0	1 596,5
Ene-Feb-Mar	2 893,7	488,0	282,5	497,9	1 588,9
Feb-Mar-Abr	2 901,5	471,4	281,2	492,4	1 619,0
Mar-Abr-May	2 854,2	452,6	287,1	475,6	1 597,3
Abr-May-Jun	2 927,4	480,7	290,6	458,6	1 659,7
May-Jun-Jul	3 041,5	497,5	302,8	474,7	1 731,6
Jun-Jul-Ago	3 057,7	513,4	287,4	469,5	1 751,2
Jul-Ago-Sept	3 048,6	495,2	291,5	465,4	1 757,8
Ago-Sept-Oct	3 030,2	513,9	299,9	466,2	1 710,9
Sept-Oct-Nov	3 127,3	535,3	301,4	483,8	1 765,1
Oct-Nov-Dic	3 111,0	528,9	297,5	505,0	1 735,5
2015					
Nov-Dic14-Ene15	3 070,0	508,9	297,0	502,1	1 721,1
Dic14-Ene-Feb15	3 004,7	480,4	289,6	508,8	1 687,1
Ene-Feb-Mar	2 992,4	475,7	291,3	503,2	1 691,5
Feb-Mar-Abr	2 968,8	474,7	288,7	491,2	1 681,6
Mar-Abr-May	2 969,5	459,0	298,9	505,1	1 675,5
Abr-May-Jun	2 996,5	454,9	306,7	508,4	1 699,0
May-Jun-Jul	3 042,4	459,2	312,8	507,7	1 728,5
Jun-Jul-Ago	3 077,7	467,9	315,2	478,5	1 784,0
Jul-Ago-Sept	3 058,9	468,4	313,1	462,3	1 775,7
Ago-Sept-Oct	3 099,5	471,1	305,2	464,2	1 818,4
Sept-Oct-Nov	3 127,8	468,0	305,3	466,6	1 843,1
Oct-Nov-Dic	3 139,7	484,4	290,1	462,2	1 853,9
2016					
Nov-Dic15-Ene16	3 101,9	483,3	277,1	465,3	1 835,5
Dic15-Ene-Feb16	3 101,2	496,5	284,6	482,7	1 799,0
Ene-Feb-Mar	3 119,1	463,3	300,2	489,9	1 831,4
Feb-Mar-Abr	3 162,1	469,3	310,2	479,6	1 867,6
Mar-Abr-May	3 096,7	451,3	309,2	461,0	1 841,1
Abr-May-Jun	3 082,1	456,6	308,4	453,0	1 827,9
May-Jun-Jul	3 068,7	450,2	313,4	468,1	1 800,8
Jun-Jul-Ago	3 080,8	439,5	300,4	464,2	1 836,6
Jul-Ago-Sept	3 064,1	437,9	303,8	464,8	1 814,7
Ago-Sept-Oct	3 101,5	464,3	299,9	456,3	1 838,8
Sept-Oct-Nov	3 140,4	474,0	298,1	469,6	1 852,6
Oct-Nov-Dic	3 142,8	464,5	289,7	464,2	1 875,4
2017					
Nov-Dic16-Ene17	3 105,5	447,1	281,0	466,4	1 861,0
Dic16-Ene-Feb17	3 101,5	461,4	269,1	463,3	1 853,1
Ene-Feb-Mar	3 103,0	453,9	261,8	476,8	1 866,0
Feb-Mar-Abr	3 064,0	438,5	261,6	469,6	1 856,1
Mar-Abr-May	3 041,3	417,2	282,6	474,5	1 835,0
Abr-May-Jun	3 057,8	438,5	283,2	465,3	1 838,2
May-Jun-Jul	3 093,6	441,4	291,5	472,7	1 851,0
Jun-Jul-Ago	3 104,8	448,8	286,0	467,6	1 874,1
Jul-Ago-Sept	3 087,8	428,4	302,9	485,8	1 844,9
Ago-Sept-Oct	3 119,7	444,2	293,5	514,5	1 843,7
Sept-Oct-Nov	3 126,2	444,0	287,0	518,4	1 851,2
Oct-Nov-Dic	3 159,8	467,2	274,2	505,4	1 881,5
2018					
Nov-Dic17-Ene18	3 077,3	459,4	270,4	483,0	1 829,1
Dic17-Ene-Feb18	3 055,6	450,9	283,6	487,0	1 795,7
Ene-Feb-Mar	3 024,3	438,3	267,3	496,2	1 786,8
Feb-Mar-Abr	3 057,1	423,5	282,9	485,9	1 836,8
Mar-Abr-May	3 027,7	416,6	268,2	475,0	1 837,6
Abr-May-Jun	3 033,3	411,3	284,1	471,7	1 834,9
May-Jun-Jul	3 080,2	444,2	283,0	481,8	1 833,8
Jun-Jul-Ago	3 138,7	464,3	302,4	471,5	1 870,5
Jul-Ago-Sept	3 126,1	462,5	307,4	473,3	1 850,2
Ago-Sept-Oct	3 128,6	444,2	304,8	472,9	1 866,8
Sept-Oct-Nov	3 140,5	439,6	311,6	500,3	1 844,9
Oct-Nov-Dic	3 161,9	462,7	311,3	500,2	1 847,7
2019					
Nov-Dic18-Ene19	3 082,0	455,7	295,3	492,2	1 798,3
Dic18-Ene-Feb19	3 058,0	453,9	288,0	496,4	1 769,1
Ene-Feb-Mar	3 056,9	416,6	280,7	490,9	1 810,7
Feb-Mar-Abr	3 123,2	428,3	292,5	486,0	1 859,7
Mar-Abr-May	3 120,3	422,9	289,7	449,0	1 905,1
Abr-May-Jun	3 150,8	444,9	311,8	458,5	1 878,1
May-Jun-Jul	3 153,2	445,4	304,9	452,4	1 890,7
Jun-Jul-Ago	3 185,0	432,5	312,2	469,4	1 914,9
Jul-Ago-Sept	3 177,0	430,5	299,5	478,8	1 916,5
Ago-Sept-Oct	3 210,7	427,2	307,6	496,8	1 930,3
Sept-Oct-Nov	3 231,7	449,9	293,7	503,1	1 934,4
Oct-Nov-Dic	3 310,0	476,7	303,5	502,9	1 980,1
2020					
Nov-Dic19-Ene20	3 251,3	468,9	290,0	522,2	1 926,6
Dic19-Ene-Feb20	3 170,4	485,7	287,6	506,3	1 847,8
Ene-Feb-Mar	2 936,0	429,9	267,2	476,6	1 719,8
Feb-Mar-Abr	2 184,0	318,8	192,0	329,1	1 309,8
Mar-Abr-May	1 435,7	170,4	105,9	204,3	931,2
Abr-May-Jun	1 101,0	118,4	45,8	152,7	768,5
Variación porcentual					
Respecto a similar Trim. del año anterior	-65,1 +++	-73,4 +++	-85,3 +++	-66,7 +++	-59,1 +++

1/ El total incluye otras actividades extractivas como: Agricultura, Pesca y Minería.

Fuente: Instituto Nacional de Estadística e Informática - Encuesta Permanente de Empleo.

Cuadro N° 27
Lima Metropolitana: Población adecuadamente empleada por categoría de ocupación y tamaño de empresa
 Trimestre móvil: Noviembre-Diciembre 13-Enero 14 - Abril-Mayo-Junio 20
 (Miles de personas)

Año/ Trimestre móvil	Total	Categoría de Ocupación		Tamaño de Empresa (Número de Trabajadores)		
		Independiente	Dependiente	De 1 a 10	De 11 a 50	De 51 y más
2014						
Nov-Dic13-Ene14	2 879,9	910,9	1 968,9	1 427,1	334,0	1 118,8
Dic13-Ene-Feb14	2 897,4	917,7	1 979,7	1 442,3	343,1	1 112,0
Ene-Feb-Mar	2 893,7	897,6	1 996,1	1 437,8	345,9	1 110,0
Feb-Mar-Abr	2 901,5	881,9	2 019,6	1 428,8	357,7	1 115,0
Mar-Abr-May	2 854,2	857,6	1 996,6	1 411,5	354,7	1 088,1
Abr-May-Jun	2 927,4	863,8	2 063,6	1 441,7	348,5	1 137,1
May-Jun-Jul	3 041,5	888,1	2 153,5	1 487,1	355,8	1 198,7
Jun-Jul-Ago	3 057,7	886,5	2 171,2	1 508,9	356,5	1 192,4
Jul-Ago-Sept	3 048,6	881,1	2 167,5	1 501,8	361,0	1 185,8
Ago-Sept-Oct	3 030,2	899,5	2 130,6	1 534,9	338,9	1 156,4
Sept-Oct-Nov	3 127,3	918,0	2 209,4	1 562,2	346,0	1 219,1
Oct-Nov-Dic	3 111,0	928,7	2 182,4	1 574,9	342,1	1 194,1
2015						
Nov-Dic14-Ene15	3 070,0	933,4	2 136,6	1 553,7	339,7	1 176,6
Dic14-Ene-Feb15	3 004,7	944,3	2 060,4	1 541,7	323,5	1 139,5
Ene-Feb-Mar	2 992,4	940,9	2 051,6	1 519,7	331,2	1 141,6
Feb-Mar-Abr	2 968,8	912,4	2 056,3	1 500,7	338,6	1 129,5
Mar-Abr-May	2 969,5	938,3	2 031,2	1 521,1	333,3	1 115,2
Abr-May-Jun	2 996,5	945,9	2 050,7	1 532,2	346,5	1 117,8
May-Jun-Jul	3 042,4	940,8	2 101,6	1 522,6	359,1	1 160,7
Jun-Jul-Ago	3 077,7	939,7	2 137,9	1 524,5	377,5	1 175,7
Jul-Ago-Sept	3 058,9	961,7	2 097,2	1 525,8	364,4	1 168,7
Ago-Sept-Oct	3 099,5	981,6	2 117,9	1 570,3	362,6	1 166,6
Sept-Oct-Nov	3 127,8	996,7	2 131,2	1 591,3	353,0	1 183,5
Oct-Nov-Dic	3 139,7	965,4	2 174,3	1 578,2	359,2	1 202,2
2016						
Nov-Dic15-Ene16	3 101,9	950,0	2 151,9	1 567,2	355,2	1 179,6
Dic15-Ene-Feb16	3 101,2	940,2	2 161,0	1 582,6	339,5	1 179,1
Ene-Feb-Mar	3 119,1	941,0	2 178,1	1 586,0	347,5	1 185,6
Feb-Mar-Abr	3 162,1	965,8	2 196,4	1 605,1	356,2	1 200,9
Mar-Abr-May	3 096,7	958,0	2 138,7	1 542,7	363,1	1 190,9
Abr-May-Jun	3 082,1	977,0	2 105,1	1 549,0	352,2	1 180,9
May-Jun-Jul	3 068,7	973,6	2 095,2	1 516,1	357,9	1 194,7
Jun-Jul-Ago	3 080,8	963,4	2 117,4	1 503,3	373,3	1 204,2
Jul-Ago-Sept	3 064,1	974,1	2 090,0	1 502,2	365,3	1 196,6
Ago-Sept-Oct	3 101,5	981,2	2 120,2	1 545,4	348,1	1 207,9
Sept-Oct-Nov	3 140,4	980,8	2 159,6	1 574,8	353,7	1 211,9
Oct-Nov-Dic	3 142,8	970,9	2 171,9	1 578,8	365,1	1 199,0
2017						
Nov-Dic16-Ene17	3 105,5	924,8	2 180,6	1 555,4	369,1	1 180,9
Dic16-Ene-Feb17	3 101,5	932,3	2 169,2	1 570,5	367,5	1 163,6
Ene-Feb-Mar	3 103,0	922,5	2 180,5	1 579,2	366,3	1 157,5
Feb-Mar-Abr	3 064,0	919,2	2 144,8	1 570,1	359,1	1 134,8
Mar-Abr-May	3 041,3	920,8	2 120,5	1 563,9	361,4	1 116,1
Abr-May-Jun	3 057,8	928,1	2 129,7	1 553,2	351,9	1 152,8
May-Jun-Jul	3 093,6	970,0	2 123,7	1 582,6	346,8	1 164,3
Jun-Jul-Ago	3 104,8	953,4	2 151,5	1 566,4	343,5	1 194,9
Jul-Ago-Sept	3 087,8	956,4	2 131,4	1 589,6	356,7	1 141,6
Ago-Sept-Oct	3 119,7	950,5	2 169,1	1 603,6	363,9	1 152,1
Sept-Oct-Nov	3 126,2	967,8	2 158,4	1 626,1	363,6	1 136,5
Oct-Nov-Dic	3 159,8	981,8	2 178,0	1 649,9	355,4	1 154,4
2018						
Nov-Dic17-Ene18	3 077,3	960,2	2 117,2	1 614,8	341,5	1 121,0
Dic17-Ene-Feb18	3 055,6	967,6	2 088,1	1 637,4	321,8	1 096,4
Ene-Feb-Mar	3 024,3	935,8	2 088,5	1 597,8	313,1	1 113,3
Feb-Mar-Abr	3 057,1	937,2	2 119,9	1 576,9	341,3	1 138,9
Mar-Abr-May	3 027,7	925,0	2 102,7	1 550,8	361,0	1 116,0
Abr-May-Jun	3 033,3	934,3	2 099,0	1 571,9	376,0	1 085,4
May-Jun-Jul	3 080,2	943,8	2 136,4	1 604,8	375,5	1 099,9
Jun-Jul-Ago	3 138,7	920,5	2 218,2	1 590,4	361,6	1 186,7
Jul-Ago-Sept	3 126,1	940,7	2 185,4	1 598,0	337,7	1 190,4
Ago-Sept-Oct	3 128,6	968,3	2 160,3	1 634,3	329,4	1 165,0
Sept-Oct-Nov	3 140,5	986,0	2 154,5	1 637,2	347,1	1 156,1
Oct-Nov-Dic	3 161,9	978,0	2 183,8	1 636,7	348,0	1 177,2
2019						
Nov-Dic18-Ene19	3 082,0	972,4	2 109,5	1 602,1	323,5	1 156,3
Dic18-Ene-Feb19	3 058,0	951,9	2 106,0	1 611,4	316,4	1 130,1
Ene-Feb-Mar	3 056,9	946,5	2 110,4	1 590,1	329,7	1 137,0
Feb-Mar-Abr	3 123,2	917,6	2 205,6	1 554,8	348,9	1 219,6
Mar-Abr-May	3 120,3	944,7	2 175,6	1 570,5	324,6	1 225,1
Abr-May-Jun	3 150,8	956,3	2 194,5	1 576,5	335,2	1 239,1
May-Jun-Jul	3 153,2	968,0	2 185,2	1 595,8	343,4	1 213,9
Jun-Jul-Ago	3 185,0	943,1	2 241,9	1 582,7	372,2	1 230,1
Jul-Ago-Sept	3 177,0	951,6	2 225,4	1 595,7	381,1	1 200,1
Ago-Sept-Oct	3 210,7	961,7	2 249,0	1 612,9	386,9	1 210,8
Sept-Oct-Nov	3 231,7	1 008,6	2 223,1	1 627,9	371,0	1 232,8
Oct-Nov-Dic	3 310,0	1 008,6	2 301,4	1 629,0	377,7	1 303,3
2020						
Nov-Dic19-Ene20	3 251,3	1 008,3	2 242,9	1 621,5	357,7	1 272,1
Dic19-Ene-Feb20	3 170,4	968,6	2 201,8	1 582,5	366,6	1 221,3
Ene-Feb-Mar	2 936,0	889,2	2 046,7	1 488,0	324,6	1 123,3
Feb-Mar-Abr	2 184,0	575,5	1 608,6	987,0	238,5	958,5
Mar-Abr-May	1 435,7	286,3	1 149,4	519,7	144,8	771,2
Abr-May-Jun	1 101,0	175,0	926,0	300,2	110,8	690,0
Variación porcentual						
Respecto a similar Trim. del año anterior	-65,1 +++	-81,7 +++	-57,8+++	-81,0 +++	-67,0 +++	-44,3+++

Fuente: Instituto Nacional de Estadística e Informática - Encuesta Permanente de Empleo.

Cuadro N° 28

Lima Metropolitana: Población subempleada por insuficiencia de horas (subempleo visible)

Trimestre móvil: Noviembre-Diciembre 13-Enero 14 - Abril-Mayo-Junio 20

Año/ Trimestre móvil	Población subempleada visible (Miles de personas)	Tasa de subempleo visible (%)
2014		
Nov-Dic13-Ene14	573,4	11,7
Dic13-Ene-Feb14	567,5	11,4
Ene-Feb-Mar	561,4	11,2
Feb-Mar-Abr	556,3	11,2
Mar-Abr-May	572,2	11,7
Abr-May-Jun	563,7	11,5
May-Jun-Jul	501,4	10,2
Jun-Jul-Ago	508,8	10,3
Jul-Ago-Sept	486,8	9,9
Ago-Sept-Oct	494,1	10,0
Sept-Oct-Nov	445,4	9,0
Oct-Nov-Dic	486,1	9,8
2015		
Nov-Dic14-Ene15	482,7	9,8
Dic14-Ene-Feb15	484,1	9,7
Ene-Feb-Mar	464,3	9,3
Feb-Mar-Abr	509,2	10,2
Mar-Abr-May	516,2	10,4
Abr-May-Jun	513,5	10,3
May-Jun-Jul	461,1	9,2
Jun-Jul-Ago	444,4	8,9
Jul-Ago-Sept	452,0	9,0
Ago-Sept-Oct	474,8	9,4
Sept-Oct-Nov	511,7	10,1
Oct-Nov-Dic	521,2	10,2
2016		
Nov-Dic15-Ene16	556,9	10,9
Dic15-Ene-Feb16	548,0	10,7
Ene-Feb-Mar	529,7	10,3
Feb-Mar-Abr	466,6	9,0
Mar-Abr-May	463,9	9,0
Abr-May-Jun	485,1	9,5
May-Jun-Jul	513,1	10,1
Jun-Jul-Ago	533,3	10,5
Jul-Ago-Sept	564,8	11,1
Ago-Sept-Oct	572,0	11,2
Sept-Oct-Nov	583,3	11,4
Oct-Nov-Dic	588,1	11,3
2017		
Nov-Dic16-Ene17	579,2	11,1
Dic16-Ene-Feb17	542,5	10,4
Ene-Feb-Mar	497,2	9,6
Feb-Mar-Abr	538,7	10,4
Mar-Abr-May	546,4	10,6
Abr-May-Jun	537,2	10,4
May-Jun-Jul	545,0	10,5
Jun-Jul-Ago	593,6	11,3
Jul-Ago-Sept	636,6	12,2
Ago-Sept-Oct	587,3	11,3
Sept-Oct-Nov	547,3	10,5
Oct-Nov-Dic	551,3	10,5
2018		
Nov-Dic17-Ene18	613,2	11,7
Dic17-Ene-Feb18	626,3	11,9
Ene-Feb-Mar	629,9	12,1
Feb-Mar-Abr	625,7	11,9
Mar-Abr-May	675,4	13,0
Abr-May-Jun	682,4	13,2
May-Jun-Jul	645,0	12,4
Jun-Jul-Ago	637,3	12,2
Jul-Ago-Sept	660,1	12,6
Ago-Sept-Oct	675,0	12,9
Sept-Oct-Nov	687,1	13,0
Oct-Nov-Dic	680,9	12,8
2019		
Nov-Dic18-Ene19	699,2	13,3
Dic18-Ene-Feb19	649,7	12,4
Ene-Feb-Mar	626,8	11,9
Feb-Mar-Abr	588,9	11,2
Mar-Abr-May	631,8	12,1
Abr-May-Jun	630,0	12,1
May-Jun-Jul	639,3	12,2
Jun-Jul-Ago	638,5	12,2
Jul-Ago-Sept	663,7	12,7
Ago-Sept-Oct	660,4	12,5
Sept-Oct-Nov	645,3	12,2
Oct-Nov-Dic	625,2	11,7
2020		
Nov-Dic19-Ene20	714,1	13,3
Dic19-Ene-Feb20	702,0	13,1
Ene-Feb-Mar	704,8	13,5
Feb-Mar-Abr	533,4	13,3
Mar-Abr-May	434,9	14,8
Abr-May-Jun	468,9	17,9
Variación porcentual		
Respecto a similar Trim. del año anterior	-25,6 +++	5,8 +++ a/

Nota: Se considera como población subempleada visible a aquella que trabaja menos de 35 horas semanales, deseando trabajar más horas.

a/ Variación absoluta en puntos porcentuales.

Fuente: Instituto Nacional de Estadística e Informática -Encuesta Permanente de Empleo.

Cuadro N° 29
Lima Metropolitana: Población subempleada por insuficiencia de horas (subempleo visible) por sexo y grupos de edad
 Trimestre móvil: Noviembre-Diciembre 13-Enero 14 - Abril-Mayo-Junio 20
 (Miles de personas)

Año/ Trimestre móvil	Total	Sexo		Grupos de edad		
		Hombre	Mujer	De 14 a 24 años	De 25 a 44 años	De 45 y más años
2014						
Nov-Dic13-Ene14	573,4	233,8	339,6	140,4	277,9	155,0
Dic13-Ene-Feb14	567,5	236,4	331,1	152,4	261,6	153,6
Ene-Feb-Mar	561,4	240,7	320,7	147,7	259,8	154,0
Feb-Mar-Abr	556,3	225,3	331,0	152,0	261,8	142,5
Mar-Abr-May	572,2	228,8	343,4	152,6	272,5	147,2
Abr-May-Jun	563,7	227,8	335,9	161,1	258,8	143,8
May-Jun-Jul	501,4	188,0	313,4	148,6	220,1	132,7
Jun-Jul-Ago	508,8	197,2	311,6	148,9	229,7	130,1
Jul-Ago-Sept	486,8	185,7	301,1	129,0	230,5	127,3
Ago-Sept-Oct	494,1	191,5	302,6	134,6	223,9	135,6
Sept-Oct-Nov	445,4	163,1	282,3	120,3	201,6	123,5
Oct-Nov-Dic	486,1	180,5	305,6	137,8	218,6	129,8
2015						
Nov-Dic14-Ene15	482,7	190,6	292,0	136,8	210,9	135,0
Dic14-Ene-Feb15	484,1	192,3	291,7	145,4	207,1	131,6
Ene-Feb-Mar	464,3	180,1	284,2	136,4	198,7	129,2
Feb-Mar-Abr	509,2	204,2	305,0	134,1	249,1	126,0
Mar-Abr-May	516,2	210,6	305,6	113,2	270,4	132,7
Abr-May-Jun	513,5	204,9	308,6	118,6	259,6	135,3
May-Jun-Jul	461,1	174,6	286,5	115,0	222,4	123,6
Jun-Jul-Ago	444,4	162,4	282,0	118,4	207,3	118,8
Jul-Ago-Sept	452,0	171,3	280,7	125,2	207,8	119,0
Ago-Sept-Oct	474,8	160,1	314,7	125,7	220,9	128,2
Sept-Oct-Nov	511,7	174,2	337,5	152,4	228,4	130,8
Oct-Nov-Dic	521,2	173,5	347,7	150,4	233,0	137,8
2016						
Nov-Dic15-Ene16	556,9	202,5	354,4	161,5	248,3	147,2
Dic15-Ene-Feb16	548,0	198,0	349,9	151,2	255,5	141,3
Ene-Feb-Mar	529,7	195,0	334,7	145,2	255,9	128,6
Feb-Mar-Abr	466,6	166,3	300,3	133,2	217,6	115,8
Mar-Abr-May	463,9	168,4	295,5	137,4	204,7	121,8
Abr-May-Jun	485,1	181,4	303,7	142,8	213,6	128,6
May-Jun-Jul	513,1	200,2	313,0	146,3	231,9	134,9
Jun-Jul-Ago	533,3	219,6	313,8	152,8	245,3	135,3
Jul-Ago-Sept	564,8	229,0	335,8	165,2	253,4	146,2
Ago-Sept-Oct	572,0	223,1	348,8	164,9	252,5	154,5
Sept-Oct-Nov	583,3	210,0	373,3	146,6	266,6	170,1
Oct-Nov-Dic	588,1	205,9	382,2	146,2	263,6	178,3
2017						
Nov-Dic16-Ene17	579,2	216,8	362,4	144,2	263,3	171,6
Dic16-Ene-Feb17	542,5	216,6	325,9	137,4	247,7	157,4
Ene-Feb-Mar	497,2	205,3	292,0	126,5	231,9	138,8
Feb-Mar-Abr	538,7	230,1	308,5	133,7	257,7	147,2
Mar-Abr-May	546,4	234,4	312,0	130,0	263,9	152,5
Abr-May-Jun	537,2	237,2	300,0	130,4	253,4	153,5
May-Jun-Jul	545,0	230,7	314,3	142,8	247,7	154,5
Jun-Jul-Ago	593,6	239,3	354,4	178,9	250,7	164,0
Jul-Ago-Sept	636,6	253,1	383,5	185,3	277,6	173,8
Ago-Sept-Oct	587,3	226,7	360,6	162,3	252,8	172,2
Sept-Oct-Nov	547,3	216,2	331,2	126,9	252,3	168,1
Oct-Nov-Dic	551,3	227,4	323,9	128,1	246,4	176,8
2018						
Nov-Dic17-Ene18	613,2	252,9	360,3	139,8	278,5	194,9
Dic17-Ene-Feb18	626,3	265,9	360,4	160,1	268,7	197,5
Ene-Feb-Mar	629,9	259,4	370,5	159,1	274,0	196,9
Feb-Mar-Abr	625,7	265,4	360,3	160,5	283,0	182,2
Mar-Abr-May	675,4	275,1	400,3	168,7	320,7	186,0
Abr-May-Jun	682,4	275,0	407,4	161,1	332,6	188,8
May-Jun-Jul	645,0	254,1	390,9	155,3	305,7	183,9
Jun-Jul-Ago	637,3	269,9	367,4	153,9	287,7	195,8
Jul-Ago-Sept	660,1	285,4	374,7	165,5	297,1	197,4
Ago-Sept-Oct	675,0	284,6	390,4	159,0	310,1	205,9
Sept-Oct-Nov	687,1	281,7	405,4	170,2	315,9	201,0
Oct-Nov-Dic	680,9	281,2	399,7	175,2	303,0	202,8
2019						
Nov-Dic18-Ene19	699,2	299,1	400,1	187,9	302,2	209,1
Dic18-Ene-Feb19	649,7	262,4	387,4	167,0	279,6	203,2
Ene-Feb-Mar	626,8	249,5	377,2	158,6	280,3	187,9
Feb-Mar-Abr	588,9	234,5	354,3	142,1	269,0	177,8
Mar-Abr-May	631,8	261,1	370,8	151,2	291,7	188,9
Abr-May-Jun	630,0	255,7	374,3	141,8	294,6	193,7
May-Jun-Jul	639,3	247,8	391,5	148,0	296,3	195,0
Jun-Jul-Ago	638,5	246,6	392,0	133,7	296,2	208,6
Jul-Ago-Sept	663,7	261,2	402,5	140,6	302,1	221,0
Ago-Sept-Oct	660,4	258,7	401,7	133,3	298,7	228,3
Sept-Oct-Nov	645,3	248,9	396,4	149,4	288,8	207,1
Oct-Nov-Dic	625,2	234,8	390,5	149,3	271,9	204,0
2020						
Nov-Dic19-Ene20	714,1	295,2	418,9	168,2	323,5	222,4
Dic19-Ene-Feb20	702,0	284,2	417,8	154,7	315,3	231,9
Ene-Feb-Mar	704,8	296,8	408,0	145,2	321,6	238,0
Feb-Mar-Abr	533,4	234,4	299,0	95,4	249,5	188,6
Mar-Abr-May	434,9	224,3	210,6	61,3	222,8	150,7
Abr-May-Jun	468,9	278,0	190,8	54,0	257,5	157,3
Variación porcentual						
Respecto a similar Trim. del año anterior	-25,6 +++	8,7	-49,0 +++	-61,9 +++	-12,6 +	-18,8 +++

Fuente: Instituto Nacional de Estadística e Informática -Encuesta Permanente de Empleo.

Cuadro N° 30

Lima Metropolitana: Población subempleada por insuficiencia de horas (subempleo visible) por nivel educativo alcanzado

Trimestre móvil: Noviembre-Diciembre 13-Enero 14 - Abril-Mayo-Junio 20

(Miles de personas)

Año/ Trimestre móvil	Total	Nivel de educación			
		Primaria 1/	Secundaria	Sup. No Univers.	Sup. Univers.
2014					
Nov-Dic13-Ene14	573,4	49,5	261,7	106,1	156,0
Dic13-Ene-Feb14	567,5	49,8	256,3	104,4	156,9
Ene-Feb-Mar	561,4	51,7	251,8	104,4	153,5
Feb-Mar-Abr	556,3	53,2	246,0	102,7	154,4
Mar-Abr-May	572,2	48,8	253,6	117,0	152,8
Abr-May-Jun	563,7	47,8	261,7	108,4	145,7
May-Jun-Jul	501,4	41,0	241,8	94,0	124,6
Jun-Jul-Ago	508,8	39,8	250,4	86,7	131,8
Jul-Ago-Sept	486,8	42,3	232,6	80,0	131,8
Ago-Sept-Oct	494,1	41,9	239,9	81,9	130,3
Sept-Oct-Nov	445,4	45,3	199,7	75,6	124,8
Oct-Nov-Dic	486,1	41,7	215,1	87,7	141,6
2015					
Nov-Dic14-Ene15	482,7	43,3	200,1	91,7	147,6
Dic14-Ene-Feb15	484,1	37,1	211,8	89,3	145,9
Ene-Feb-Mar	464,3	38,9	194,9	90,6	139,9
Feb-Mar-Abr	509,2	38,5	231,0	83,7	156,0
Mar-Abr-May	516,2	39,1	247,9	81,2	148,0
Abr-May-Jun	513,5	36,7	262,4	72,4	142,0
May-Jun-Jul	461,1	37,0	224,8	68,0	131,3
Jun-Jul-Ago	444,4	40,1	210,0	72,9	121,4
Jul-Ago-Sept	452,0	38,7	223,2	69,4	120,8
Ago-Sept-Oct	474,8	35,9	241,7	73,0	124,1
Sept-Oct-Nov	511,7	34,6	256,4	78,0	142,6
Oct-Nov-Dic	521,2	38,6	243,9	89,0	149,7
2016					
Nov-Dic15-Ene16	556,9	41,5	262,4	92,1	160,9
Dic15-Ene-Feb16	548,0	38,1	263,5	89,2	157,1
Ene-Feb-Mar	529,7	38,3	257,7	88,4	145,3
Feb-Mar-Abr	466,6	34,1	224,6	86,3	121,5
Mar-Abr-May	463,9	41,0	211,9	85,9	125,2
Abr-May-Jun	485,1	39,4	219,8	88,5	137,4
May-Jun-Jul	513,1	41,8	240,7	87,3	143,3
Jun-Jul-Ago	533,3	42,5	264,5	105,4	120,9
Jul-Ago-Sept	564,8	43,0	274,6	113,1	134,1
Ago-Sept-Oct	572,0	44,9	275,0	112,9	139,2
Sept-Oct-Nov	583,3	42,8	281,2	96,6	162,7
Oct-Nov-Dic	588,1	50,6	276,4	88,4	172,8
2017					
Nov-Dic16-Ene17	579,2	55,6	277,2	88,8	157,6
Dic16-Ene-Feb17	542,5	56,4	259,2	84,6	142,3
Ene-Feb-Mar	497,2	46,6	253,0	76,7	120,9
Feb-Mar-Abr	538,7	44,6	269,0	87,2	137,8
Mar-Abr-May	546,4	38,2	259,1	93,8	155,3
Abr-May-Jun	537,2	34,9	258,7	96,8	146,9
May-Jun-Jul	545,0	27,3	239,4	99,9	178,4
Jun-Jul-Ago	593,6	34,0	268,7	106,9	184,0
Jul-Ago-Sept	636,6	44,6	278,3	114,2	199,5
Ago-Sept-Oct	587,3	51,5	277,8	102,1	156,0
Sept-Oct-Nov	547,3	49,2	244,6	89,8	163,8
Oct-Nov-Dic	551,3	46,0	238,5	84,3	182,4
2018					
Nov-Dic17-Ene18	613,2	53,3	245,0	99,8	215,1
Dic17-Ene-Feb18	626,3	58,5	262,2	97,9	207,7
Ene-Feb-Mar	629,9	62,3	269,4	107,7	190,4
Feb-Mar-Abr	625,7	60,8	277,5	110,4	177,1
Mar-Abr-May	675,4	55,8	292,9	115,0	211,8
Abr-May-Jun	682,4	54,3	309,7	103,2	215,3
May-Jun-Jul	645,0	51,5	292,1	95,0	206,4
Jun-Jul-Ago	637,3	55,3	304,6	103,9	173,6
Jul-Ago-Sept	660,1	51,9	307,5	113,9	186,8
Ago-Sept-Oct	675,0	47,8	317,0	118,2	191,9
Sept-Oct-Nov	687,1	44,1	312,5	121,5	209,0
Oct-Nov-Dic	680,9	49,4	315,1	125,0	191,3
2019					
Nov-Dic18-Ene19	699,2	52,4	325,6	123,3	197,8
Dic18-Ene-Feb19	649,7	54,7	313,6	107,7	173,7
Ene-Feb-Mar	626,8	61,1	300,7	105,2	159,8
Feb-Mar-Abr	588,9	57,5	284,8	98,2	148,3
Mar-Abr-May	631,8	57,9	295,9	108,0	170,1
Abr-May-Jun	630,0	50,1	296,1	101,8	182,1
May-Jun-Jul	639,3	52,7	303,7	108,5	174,5
Jun-Jul-Ago	638,5	54,3	295,8	112,4	176,1
Jul-Ago-Sept	663,7	60,9	298,0	115,4	189,4
Ago-Sept-Oct	660,4	55,2	289,9	113,8	201,5
Sept-Oct-Nov	645,3	53,1	293,3	103,7	195,2
Oct-Nov-Dic	625,2	42,8	294,6	101,7	186,1
2020					
Nov-Dic19-Ene20	714,1	54,4	345,1	107,5	207,2
Dic19-Ene-Feb20	702,0	56,4	323,6	113,8	208,2
Ene-Feb-Mar	704,8	60,1	303,4	114,7	226,6
Feb-Mar-Abr	533,4	44,4	218,9	88,0	182,2
Mar-Abr-May	434,9	32,3	189,4	66,9	146,3
Abr-May-Jun	468,9	32,5	234,2	73,1	129,1
		Variación porcentual			
Respecto a similar Trim. del año anterior		-25,6+++	-35,1+++	-20,9+++	-28,1+++
					-29,1+++

1/ Incluye Inicial y Sin nivel.

Fuente: Instituto Nacional de Estadística e Informática -Encuesta Permanente de Empleo.

Cuadro N° 31
Lima Metropolitana: Población subempleada por insuficiencia de horas (subempleo visible) por ramas de actividad
 Trimestre móvil: Noviembre-Diciembre 13-Enero 14 - Abril-Mayo-Junio 20
 (Miles de personas)

Año/ Trimestre móvil	Total 1/	Ramas de Actividad			
		Manufactura	Construcción	Comercio	Servicios
2014					
Nov-Dic13-Ene14	573,4	58,3	35,3	103,1	369,9
Dic13-Ene-Feb14	567,5	56,9	38,0	103,5	364,0
Ene-Feb-Mar	561,4	62,3	38,5	101,6	355,0
Feb-Mar-Abr	556,3	60,5	33,0	101,7	357,6
Mar-Abr-May	572,2	54,4	34,2	102,0	378,8
Abr-May-Jun	563,7	53,4	37,4	101,4	369,3
May-Jun-Jul	501,4	45,9	31,1	99,6	321,3
Jun-Jul-Ago	508,8	60,0	31,1	108,9	304,6
Jul-Ago-Sept	486,8	56,8	26,5	102,2	296,2
Ago-Sept-Oct	494,1	52,9	30,1	100,0	308,3
Sept-Oct-Nov	445,4	41,0	17,9	96,0	288,4
Oct-Nov-Dic	486,1	46,6	20,7	92,7	323,7
2015					
Nov-Dic14-Ene15	482,7	53,6	23,4	86,9	316,0
Dic14-Ene-Feb15	484,1	55,1	28,7	87,0	309,7
Ene-Feb-Mar	464,3	50,7	31,3	94,0	286,2
Feb-Mar-Abr	509,2	50,8	35,5	105,1	315,1
Mar-Abr-May	516,2	54,1	38,1	102,9	317,6
Abr-May-Jun	513,5	56,5	37,4	101,0	315,7
May-Jun-Jul	461,1	53,3	29,5	90,5	285,6
Jun-Jul-Ago	444,4	47,5	30,0	76,7	290,0
Jul-Ago-Sept	452,0	40,1	31,4	79,3	298,9
Ago-Sept-Oct	474,8	35,0	32,5	89,9	315,2
Sept-Oct-Nov	511,7	37,3	29,2	103,4	339,2
Oct-Nov-Dic	521,2	41,3	28,1	106,9	343,7
2016					
Nov-Dic15-Ene16	556,9	53,7	30,7	113,9	356,5
Dic15-Ene-Feb16	548,0	50,8	30,8	118,2	344,2
Ene-Feb-Mar	529,7	57,5	29,6	106,7	332,4
Feb-Mar-Abr	466,6	47,9	21,9	91,6	301,8
Mar-Abr-May	463,9	52,7	24,0	76,8	308,5
Abr-May-Jun	485,1	44,5	27,1	83,2	328,8
May-Jun-Jul	513,1	44,8	39,2	90,6	335,3
Jun-Jul-Ago	533,3	52,8	42,5	107,8	326,5
Jul-Ago-Sept	564,8	61,5	39,4	114,0	345,9
Ago-Sept-Oct	572,0	63,5	29,4	122,6	354,1
Sept-Oct-Nov	583,3	58,4	36,6	123,9	363,4
Oct-Nov-Dic	588,1	57,1	38,8	125,1	363,5
2017					
Nov-Dic16-Ene17	579,2	58,4	46,7	112,6	357,2
Dic16-Ene-Feb17	542,5	47,8	39,5	109,0	342,2
Ene-Feb-Mar	497,2	38,9	36,7	98,0	321,8
Feb-Mar-Abr	538,7	52,5	40,1	97,9	344,9
Mar-Abr-May	546,4	55,2	34,6	87,6	365,7
Abr-May-Jun	537,2	60,7	37,6	84,1	352,0
May-Jun-Jul	545,0	45,8	36,9	92,8	368,7
Jun-Jul-Ago	593,6	56,6	41,5	110,7	380,2
Jul-Ago-Sept	636,6	65,9	40,2	129,2	396,6
Ago-Sept-Oct	587,3	66,5	36,2	121,4	358,1
Sept-Oct-Nov	547,3	51,8	36,9	112,8	344,2
Oct-Nov-Dic	551,3	43,8	35,5	101,3	366,4
2018					
Nov-Dic17-Ene18	613,2	49,9	39,1	106,8	410,8
Dic17-Ene-Feb18	626,3	52,5	38,1	107,3	422,2
Ene-Feb-Mar	629,9	58,4	40,0	110,2	416,9
Feb-Mar-Abr	625,7	63,5	38,6	117,6	405,2
Mar-Abr-May	675,4	69,5	38,1	128,4	438,2
Abr-May-Jun	682,4	74,7	38,7	127,0	439,9
May-Jun-Jul	645,0	68,3	37,0	112,4	423,9
Jun-Jul-Ago	637,3	71,2	48,8	106,2	406,3
Jul-Ago-Sept	660,1	66,7	52,2	118,5	416,2
Ago-Sept-Oct	675,0	72,7	47,3	126,5	421,9
Sept-Oct-Nov	687,1	78,8	41,9	132,1	427,5
Oct-Nov-Dic	680,9	83,6	43,9	132,7	416,4
2019					
Nov-Dic18-Ene19	699,2	80,8	53,6	137,6	423,6
Dic18-Ene-Feb19	649,7	68,5	48,5	116,5	414,2
Ene-Feb-Mar	626,8	63,0	46,4	102,8	413,2
Feb-Mar-Abr	588,9	52,9	39,5	92,1	402,0
Mar-Abr-May	631,8	59,3	38,6	106,0	424,0
Abr-May-Jun	630,0	57,3	40,9	112,4	415,5
May-Jun-Jul	639,3	64,3	42,7	109,1	417,5
Jun-Jul-Ago	638,5	64,6	48,8	111,9	406,6
Jul-Ago-Sept	663,7	64,9	46,2	116,2	427,6
Ago-Sept-Oct	660,4	64,0	42,0	116,0	430,7
Sept-Oct-Nov	645,3	69,4	36,5	112,4	421,7
Oct-Nov-Dic	625,2	65,3	36,0	102,1	417,2
2020					
Nov-Dic19-Ene20	714,1	75,5	54,3	122,8	454,7
Dic19-Ene-Feb20	702,0	57,7	55,1	124,6	457,3
Ene-Feb-Mar	704,8	57,8	53,1	124,5	462,0
Feb-Mar-Abr	533,4	34,3	29,9	107,3	357,1
Mar-Abr-May	434,9	38,2	24,8	89,5	274,5
Abr-May-Jun	468,9	45,9	36,3	112,3	264,7
		Variación porcentual			
Respecto a similar Trim. del año anterior	-25,6 +++	-19,9	-11,3	-0,1	-36,3 +++

1/ El total incluye a Otros, que está constituido por las actividades extractivas como: Agricultura, Pesca y Minería.

Fuente: Instituto Nacional de Estadística e Informática - Encuesta Permanente de Empleo.

Cuadro N° 32
Lima Metropolitana: Población subempleada por insuficiencia de horas (subempleo visible) por categoría de ocupación y tamaño de empresa

Trimestre móvil: Noviembre-Diciembre 13-Enero 14 - Abril-Mayo-Junio 20
(Miles de personas)

Año/ Trimestre móvil	Total	Categoría de Ocupación		Tamaño de Empresa (Número de Trabajadores)		
		Independiente	Dependiente	De 1 a 10	De 11 a 50	De 51 y más
2014						
Nov-Dic13-Ene14	573,4	272,1	301,3	406,5	44,4	122,6
Dic13-Ene-Feb14	567,5	278,5	289,0	410,8	44,1	112,7
Ene-Feb-Mar	561,4	273,8	287,6	404,8	45,8	110,8
Feb-Mar-Abr	556,3	264,8	291,5	409,0	42,2	105,1
Mar-Abr-May	572,2	247,6	324,7	405,6	47,5	119,1
Abr-May-Jun	563,7	247,2	316,4	401,2	49,2	113,2
May-Jun-Jul	501,4	243,8	257,6	377,0	39,3	85,1
Jun-Jul-Ago	508,8	246,8	262,0	374,2	44,1	90,5
Jul-Ago-Sept	486,8	236,0	250,8	354,4	41,2	91,1
Ago-Sept-Oct	494,1	221,3	272,8	346,9	45,4	101,8
Sept-Oct-Nov	445,4	213,4	232,0	326,9	30,4	88,1
Oct-Nov-Dic	486,1	226,3	259,8	351,3	31,5	103,3
2015						
Nov-Dic14-Ene15	482,7	220,4	262,3	335,5	33,2	113,9
Dic14-Ene-Feb15	484,1	207,8	276,3	338,9	35,7	109,6
Ene-Feb-Mar	464,3	200,7	263,6	330,3	29,7	104,2
Feb-Mar-Abr	509,2	214,1	295,1	361,7	37,7	109,8
Mar-Abr-May	516,2	229,4	286,8	361,0	42,2	113,0
Abr-May-Jun	513,5	232,4	281,1	367,3	42,1	104,1
May-Jun-Jul	461,1	221,4	239,6	343,2	36,3	81,5
Jun-Jul-Ago	444,4	208,5	235,9	334,8	36,4	73,3
Jul-Ago-Sept	452,0	209,4	242,5	342,7	44,8	64,6
Ago-Sept-Oct	474,8	230,7	244,1	366,9	41,1	66,8
Sept-Oct-Nov	511,7	252,8	258,9	399,4	44,4	67,9
Oct-Nov-Dic	521,2	262,6	258,6	398,5	43,1	79,6
2016						
Nov-Dic15-Ene16	556,9	277,9	279,0	420,6	46,0	90,3
Dic15-Ene-Feb16	548,0	291,0	257,0	423,1	37,6	87,3
Ene-Feb-Mar	529,7	282,0	247,7	411,3	36,7	81,8
Feb-Mar-Abr	466,6	238,8	227,7	367,5	34,0	65,1
Mar-Abr-May	463,9	221,4	242,5	352,0	42,8	69,1
Abr-May-Jun	485,1	230,7	254,4	368,3	40,3	76,4
May-Jun-Jul	513,1	246,5	266,6	386,2	43,7	83,1
Jun-Jul-Ago	533,3	242,3	291,0	404,5	44,5	84,4
Jul-Ago-Sept	564,8	248,4	316,3	417,9	52,8	94,0
Ago-Sept-Oct	572,0	267,3	304,7	435,6	51,5	84,8
Sept-Oct-Nov	583,3	294,4	288,9	452,1	46,7	84,6
Oct-Nov-Dic	588,1	299,8	288,3	451,0	45,1	92,0
2017						
Nov-Dic16-Ene17	579,2	284,0	295,2	439,4	41,9	97,8
Dic16-Ene-Feb17	542,5	268,6	273,9	414,7	35,1	92,8
Ene-Feb-Mar	497,2	247,6	249,6	390,3	32,1	74,8
Feb-Mar-Abr	538,7	256,2	282,5	407,2	38,4	93,0
Mar-Abr-May	546,4	250,5	295,9	398,5	48,0	99,9
Abr-May-Jun	537,2	251,0	286,2	406,9	42,8	87,5
May-Jun-Jul	545,0	260,2	284,9	412,5	39,5	93,0
Jun-Jul-Ago	593,6	283,6	310,0	451,8	43,7	98,1
Jul-Ago-Sept	636,6	305,7	330,9	474,4	47,9	114,3
Ago-Sept-Oct	587,3	302,1	285,3	461,4	43,4	82,6
Sept-Oct-Nov	547,3	286,9	260,4	422,3	35,5	89,6
Oct-Nov-Dic	551,3	278,9	272,4	418,3	35,8	97,2
2018						
Nov-Dic17-Ene18	613,2	282,6	330,5	432,0	43,8	137,4
Dic17-Ene-Feb18	626,3	293,7	332,6	467,5	40,6	118,2
Ene-Feb-Mar	629,9	304,7	325,2	483,8	42,4	103,8
Feb-Mar-Abr	625,7	309,1	316,7	486,3	40,3	99,2
Mar-Abr-May	675,4	312,9	362,5	494,2	54,2	127,1
Abr-May-Jun	682,4	325,3	357,1	502,8	45,6	134,1
May-Jun-Jul	645,0	319,5	325,5	494,0	40,3	110,7
Jun-Jul-Ago	637,3	327,6	309,7	504,4	35,7	97,1
Jul-Ago-Sept	660,1	331,4	328,7	506,7	52,2	101,2
Ago-Sept-Oct	675,0	334,3	340,7	509,0	59,8	106,2
Sept-Oct-Nov	687,1	338,5	348,6	515,6	59,7	111,8
Oct-Nov-Dic	680,9	337,5	343,4	526,0	50,2	104,6
2019						
Nov-Dic18-Ene19	699,2	349,8	349,4	543,0	42,5	113,6
Dic18-Ene-Feb19	649,7	336,0	313,7	513,2	34,1	102,4
Ene-Feb-Mar	626,8	329,1	297,7	496,1	31,0	99,7
Feb-Mar-Abr	588,9	322,5	266,4	465,4	30,0	93,4
Mar-Abr-May	631,8	337,4	294,5	478,8	38,5	114,5
Abr-May-Jun	630,0	324,7	305,3	473,2	37,3	119,5
May-Jun-Jul	639,3	321,6	317,7	495,7	35,5	108,2
Jun-Jul-Ago	638,5	315,2	323,3	506,3	30,4	101,9
Jul-Ago-Sept	663,7	323,4	340,3	522,3	35,0	106,4
Ago-Sept-Oct	660,4	316,2	344,2	514,1	38,6	107,7
Sept-Oct-Nov	645,3	308,7	336,6	493,6	43,1	108,6
Oct-Nov-Dic	625,2	315,6	309,7	481,0	47,4	96,8
2020						
Nov-Dic19-Ene20	714,1	344,9	369,2	533,2	58,3	122,7
Dic19-Ene-Feb20	702,0	344,5	357,4	534,2	55,2	112,6
Ene-Feb-Mar	704,8	331,6	373,3	513,7	53,0	138,2
Feb-Mar-Abr	533,4	248,7	284,7	369,3	40,7	123,4
Mar-Abr-May	434,9	202,5	232,3	283,7	37,4	113,8
Abr-May-Jun	468,9	228,3	240,6	325,1	38,3	105,5
Variación porcentual						
Respecto a similar Trim. del año anterior	-25,6+++	-29,7+++	-21,2+++	-31,3+++	2,5	-11,7

Nota : El total de tamaño de la empresa incluye a los que no respondieron la encuesta.

Fuente: Instituto Nacional de Estadística e Informática - Encuesta Permanente de Empleo.

Cuadro N° 33
Lima Metropolitana: Población subempleada por ingresos (subempleo invisible)
 Trimestre móvil: Noviembre-Diciembre 13-Enero 14 - Abril-Mayo-Junio 20
 (Miles de personas)

Año/ Trimestre móvil	Subempleo por ingresos (invisible) (Miles de personas)	Tasa de subempleo por ingresos 1/ (%)
2014		
Nov-Dic13-Ene14	1 142,3	23,3
Dic13-Ene-Feb14	1 171,9	23,5
Ene-Feb-Mar	1 190,8	23,9
Feb-Mar-Abr	1 201,4	24,2
Mar-Abr-May	1 187,9	24,2
Abr-May-Jun	1 128,4	23,0
May-Jun-Jul	1 078,9	22,0
Jun-Jul-Ago	1 073,1	21,8
Jul-Ago-Sept	1 084,0	22,2
Ago-Sept-Oct	1 135,5	23,0
Sept-Oct-Nov	1 123,8	22,6
Oct-Nov-Dic	1 098,7	22,1
2015		
Nov-Dic14-Ene15	1 083,0	21,9
Dic14-Ene-Feb15	1 137,6	22,9
Ene-Feb-Mar	1 192,2	23,8
Feb-Mar-Abr	1 178,5	23,6
Mar-Abr-May	1 147,8	23,0
Abr-May-Jun	1 128,2	22,7
May-Jun-Jul	1 168,7	23,4
Jun-Jul-Ago	1 155,8	23,2
Jul-Ago-Sept	1 164,0	23,3
Ago-Sept-Oct	1 168,9	23,2
Sept-Oct-Nov	1 158,0	22,7
Oct-Nov-Dic	1 156,5	22,6
2016		
Nov-Dic15-Ene16	1 094,1	21,5
Dic15-Ene-Feb16	1 110,4	21,7
Ene-Feb-Mar	1 110,8	21,7
Feb-Mar-Abr	1 178,4	22,8
Mar-Abr-May	1 201,3	23,4
Abr-May-Jun	1 181,3	23,1
May-Jun-Jul	1 145,0	22,5
Jun-Jul-Ago	1 120,1	22,0
Jul-Ago-Sept	1 107,4	21,9
Ago-Sept-Oct	1 110,3	21,8
Sept-Oct-Nov	1 103,5	21,5
Oct-Nov-Dic	1 142,6	22,0
2017		
Nov-Dic16-Ene17	1 147,0	22,0
Dic16-Ene-Feb17	1 161,1	22,3
Ene-Feb-Mar	1 184,9	22,8
Feb-Mar-Abr	1 228,9	23,7
Mar-Abr-May	1 222,3	23,7
Abr-May-Jun	1 218,0	23,6
May-Jun-Jul	1 187,0	22,9
Jun-Jul-Ago	1 202,0	22,9
Jul-Ago-Sept	1 169,7	22,4
Ago-Sept-Oct	1 165,0	22,4
Sept-Oct-Nov	1 174,7	22,6
Oct-Nov-Dic	1 192,2	22,7
2018		
Nov-Dic17-Ene18	1 162,6	22,2
Dic17-Ene-Feb18	1 148,5	21,9
Ene-Feb-Mar	1 146,1	21,9
Feb-Mar-Abr	1 170,7	22,4
Mar-Abr-May	1 153,0	22,2
Abr-May-Jun	1 144,1	22,1
May-Jun-Jul	1 168,4	22,4
Jun-Jul-Ago	1 144,4	21,8
Jul-Ago-Sept	1 129,5	21,6
Ago-Sept-Oct	1 086,3	20,8
Sept-Oct-Nov	1 125,9	21,3
Oct-Nov-Dic	1 139,7	21,5
2019		
Nov-Dic18-Ene19	1 153,4	21,9
Dic18-Ene-Feb19	1 148,5	21,9
Ene-Feb-Mar	1 146,0	21,8
Feb-Mar-Abr	1 159,4	22,1
Mar-Abr-May	1 115,4	21,4
Abr-May-Jun	1 116,2	21,4
May-Jun-Jul	1 115,7	21,4
Jun-Jul-Ago	1 108,6	21,2
Jul-Ago-Sept	1 086,7	20,8
Ago-Sept-Oct	1 060,5	20,1
Sept-Oct-Nov	1 084,9	20,5
Oct-Nov-Dic	1 079,6	20,2
2020		
Nov-Dic19-Ene20	1 072,0	19,9
Dic19-Ene-Feb20	1 125,2	20,9
Ene-Feb-Mar	1 183,3	22,6
Feb-Mar-Abr	937,4	23,3
Mar-Abr-May	678,6	23,1
Abr-May-Jun	628,0	23,9
Variación absoluta		
Respecto a similar Trim. del año anterior	-43,7	+++ 2,5+++ a/

1/ La tasa de subempleo por ingresos o invisible es la proporción de personas que tienen un empleo (asalariado o independiente), que normalmente trabajan 35 horas o más a la semana, pero sus ingresos son menores al valor de la canasta mínima de consumo.

a/ Variación absoluta en puntos porcentuales.

Fuente: Instituto Nacional de Estadística e Informática -Encuesta Permanente de Empleo.

Cuadro N° 34
Lima Metropolitana: Población subempleada por ingresos (subempleo invisible) por sexo y grupos de edad
 Trimestre móvil: Noviembre-Diciembre 13-Enero 14 - Abril-Mayo-Junio 20
 (Miles de personas)

Año/ Trimestre móvil	Total	Sexo		Grupos de edad		
		Hombre	Mujer	De 14 a 24 años	De 25 a 44 años	De 45 y más años
2014						
Nov-Dic13-Ene14	1 142,3	410,2	732,2	405,5	449,2	287,6
Dic13-Ene-Feb14	1 171,9	421,9	750,0	442,1	441,1	288,7
Ene-Feb-Mar	1 190,8	432,4	758,5	468,6	438,3	283,9
Feb-Mar-Abr	1 201,4	428,3	773,1	439,2	467,4	294,8
Mar-Abr-May	1 187,9	426,9	761,0	396,0	493,5	298,4
Abr-May-Jun	1 128,4	402,8	725,6	354,1	487,5	286,8
May-Jun-Jul	1 078,9	391,0	687,8	339,4	465,4	274,1
Jun-Jul-Ago	1 073,1	377,6	695,5	337,8	467,4	268,0
Jul-Ago-Sept	1 084,0	379,3	704,7	338,7	467,7	277,6
Ago-Sept-Oct	1 135,5	390,8	744,7	348,4	496,8	290,3
Sept-Oct-Nov	1 123,8	376,7	747,0	367,2	469,3	287,2
Oct-Nov-Dic	1 098,7	369,2	729,6	348,1	467,7	282,8
2015						
Nov-Dic14-Ene15	1 083,0	372,5	710,4	375,8	448,5	258,7
Dic14-Ene-Feb15	1 137,6	401,0	736,6	399,4	469,1	269,0
Ene-Feb-Mar	1 192,2	419,2	773,0	424,7	495,3	272,2
Feb-Mar-Abr	1 178,5	404,6	773,9	407,9	490,3	280,3
Mar-Abr-May	1 147,8	398,6	749,1	379,3	491,7	276,8
Abr-May-Jun	1 128,2	380,3	748,0	374,2	473,6	280,4
May-Jun-Jul	1 168,7	401,6	767,1	398,7	490,8	279,3
Jun-Jul-Ago	1 155,8	407,6	748,2	397,2	485,0	273,5
Jul-Ago-Sept	1 164,0	411,1	752,9	407,6	493,9	262,5
Ago-Sept-Oct	1 168,9	417,1	751,8	424,3	479,1	265,5
Sept-Oct-Nov	1 158,0	406,3	751,7	415,1	480,0	262,8
Oct-Nov-Dic	1 156,5	421,2	735,3	408,5	477,0	271,0
2016						
Nov-Dic15-Ene16	1 094,1	406,9	687,2	375,8	451,4	266,9
Dic15-Ene-Feb16	1 110,4	422,1	688,3	394,6	441,7	274,2
Ene-Feb-Mar	1 110,8	437,7	673,1	397,9	437,1	275,9
Feb-Mar-Abr	1 178,4	453,7	724,6	404,0	485,8	288,6
Mar-Abr-May	1 201,3	442,0	759,3	395,5	509,8	296,0
Abr-May-Jun	1 181,3	428,2	753,1	389,4	501,2	290,7
May-Jun-Jul	1 145,0	407,9	737,1	380,9	482,3	281,8
Jun-Jul-Ago	1 120,1	412,8	707,3	386,2	459,4	274,6
Jul-Ago-Sept	1 107,4	402,4	705,1	386,5	450,9	270,0
Ago-Sept-Oct	1 110,3	400,6	709,7	388,8	454,7	266,7
Sept-Oct-Nov	1 103,5	397,0	706,4	384,5	447,5	271,5
Oct-Nov-Dic	1 142,6	408,5	734,1	399,0	460,7	282,9
2017						
Nov-Dic16-Ene17	1 147,0	417,2	729,8	403,6	452,2	291,2
Dic16-Ene-Feb17	1 161,1	423,1	737,9	409,7	461,8	289,6
Ene-Feb-Mar	1 184,9	431,9	753,1	409,2	479,2	296,5
Feb-Mar-Abr	1 228,9	457,5	771,4	410,2	513,2	305,5
Mar-Abr-May	1 222,3	449,0	773,3	376,9	533,0	312,4
Abr-May-Jun	1 218,0	461,2	756,8	375,4	532,7	309,9
May-Jun-Jul	1 187,0	432,4	754,5	370,3	503,2	313,5
Jun-Jul-Ago	1 202,0	442,1	759,9	393,8	492,8	315,4
Jul-Ago-Sept	1 169,7	423,4	746,2	380,2	479,9	309,6
Ago-Sept-Oct	1 165,0	422,3	742,7	384,1	479,1	301,7
Sept-Oct-Nov	1 174,7	413,1	761,6	402,6	463,8	308,3
Oct-Nov-Dic	1 192,2	416,0	776,2	405,9	472,2	314,1
2018						
Nov-Dic17-Ene18	1 162,6	393,6	769,0	381,5	465,9	315,2
Dic17-Ene-Feb18	1 148,5	405,1	743,4	366,0	477,0	305,5
Ene-Feb-Mar	1 146,1	400,3	745,7	375,9	472,4	297,7
Feb-Mar-Abr	1 170,7	427,9	742,9	389,2	473,8	307,8
Mar-Abr-May	1 153,0	421,7	731,3	363,4	466,9	322,7
Abr-May-Jun	1 144,1	429,8	714,3	345,5	457,5	341,1
May-Jun-Jul	1 168,4	429,3	739,0	368,8	464,7	334,8
Jun-Jul-Ago	1 144,4	413,8	730,6	366,1	464,2	314,1
Jul-Ago-Sept	1 129,5	387,8	741,7	342,7	484,0	302,8
Ago-Sept-Oct	1 086,3	369,0	717,3	304,5	468,9	312,9
Sept-Oct-Nov	1 125,9	372,1	753,8	318,8	466,8	340,3
Oct-Nov-Dic	1 139,7	377,3	762,5	325,6	466,2	347,9
2019						
Nov-Dic18-Ene19	1 153,4	386,9	766,5	339,1	476,3	337,9
Dic18-Ene-Feb19	1 148,5	392,8	755,8	339,4	475,5	333,6
Ene-Feb-Mar	1 146,0	397,4	748,7	350,3	460,7	335,1
Feb-Mar-Abr	1 159,4	417,0	742,4	343,1	458,9	357,4
Mar-Abr-May	1 115,4	391,6	723,8	303,3	456,7	355,4
Abr-May-Jun	1 116,2	396,5	719,6	295,3	449,1	371,8
May-Jun-Jul	1 115,7	393,2	722,6	305,9	446,9	363,0
Jun-Jul-Ago	1 108,6	416,2	692,4	318,0	433,3	357,3
Jul-Ago-Sept	1 086,7	399,8	686,9	300,7	444,1	342,0
Ago-Sept-Oct	1 060,5	381,3	679,3	274,2	438,5	347,9
Sept-Oct-Nov	1 084,9	362,3	722,6	286,1	458,2	340,6
Oct-Nov-Dic	1 079,6	361,5	718,0	298,1	435,4	346,1
2020						
Nov-Dic19-Ene20	1 072,0	381,2	690,7	323,4	424,2	324,4
Dic19-Ene-Feb20	1 125,2	425,0	700,3	334,4	437,1	353,7
Ene-Feb-Mar	1 183,3	458,1	725,2	364,8	463,5	355,1
Feb-Mar-Abr	937,4	361,3	576,1	263,8	384,0	289,6
Mar-Abr-May	678,6	281,4	397,2	178,2	299,9	200,6
Abr-May-Jun	628,0	315,4	312,6	112,0	326,5	189,6

Variación porcentual

Respecto a similar Trim. del año anterior -43,7 +++ -20,5 +++ -56,6 +++ -62,1 +++ -27,3 +++ -49,0 +++

Nota: Población subempleada por ingresos (subempleo invisible), es aquella población que tiene un empleo (asalariado o independiente), que normalmente trabaja 35 horas o más a la semana, pero sus ingresos son menores al valor de la canasta mínima de consumo.

Fuente: Instituto Nacional de Estadística e Informática -Encuesta Permanente de Empleo.

Cuadro N° 35

Lima Metropolitana: Población subempleada por ingresos (subempleo invisible) por nivel de educación alcanzado

Trimestre móvil: Noviembre-Diciembre 13-Enero 14 - Abril-Mayo-Junio 20

(Miles de personas)

Año/ Trimestre móvil	Total	Nivel de educación				
		Primaria 1/	Secundaria	Sup. No Univers.	Sup. Univers.	
2014						
Nov-Dic13-Ene14	1 142,3	182,4	641,7	195,6	122,7	
Dic13-Ene-Feb14	1 171,9	181,2	687,1	184,6	118,9	
Ene-Feb-Mar	1 190,8	176,0	718,4	169,7	126,7	
Feb-Mar-Abr	1 201,4	174,0	728,8	170,4	128,2	
Mar-Abr-May	1 187,9	181,4	712,8	172,4	121,3	
Abr-May-Jun	1 128,4	181,3	650,2	180,7	116,2	
May-Jun-Jul	1 078,9	172,4	615,7	175,2	115,6	
Jun-Jul-Ago	1 073,1	164,7	593,4	191,6	123,5	
Jul-Ago-Sept	1 084,0	156,0	610,2	198,6	119,2	
Ago-Sept-Oct	1 135,5	156,1	645,9	212,8	120,7	
Sept-Oct-Nov	1 123,8	150,2	653,4	195,4	124,7	
Oct-Nov-Dic	1 098,7	151,1	643,0	185,2	119,4	
2015						
Nov-Dic14-Ene15	1 083,0	152,1	630,1	179,5	121,3	
Dic14-Ene-Feb15	1 137,6	153,3	661,0	189,5	133,8	
Ene-Feb-Mar	1 192,2	157,6	682,0	215,1	137,5	
Feb-Mar-Abr	1 178,5	154,9	682,4	204,2	137,0	
Mar-Abr-May	1 147,8	168,1	649,1	205,8	124,8	
Abr-May-Jun	1 128,2	166,3	635,4	191,4	135,2	
May-Jun-Jul	1 168,7	161,2	658,8	199,1	149,7	
Jun-Jul-Ago	1 155,8	148,7	667,2	188,9	151,0	
Jul-Ago-Sept	1 164,0	139,6	703,8	174,9	145,6	
Ago-Sept-Oct	1 168,9	149,4	699,7	167,2	152,5	
Sept-Oct-Nov	1 158,0	153,1	702,9	162,6	139,2	
Oct-Nov-Dic	1 156,5	157,6	696,6	159,8	142,5	
2016						
Nov-Dic15-Ene16	1 094,1	155,4	655,4	158,5	124,7	
Dic15-Ene-Feb16	1 110,4	150,2	676,3	155,8	128,1	
Ene-Feb-Mar	1 110,8	153,4	658,5	174,2	124,7	
Feb-Mar-Abr	1 178,4	154,0	709,1	181,3	134,0	
Mar-Abr-May	1 201,3	159,2	684,7	202,8	154,6	
Abr-May-Jun	1 181,3	156,6	676,7	190,0	157,9	
May-Jun-Jul	1 145,0	149,8	647,3	188,2	159,6	
Jun-Jul-Ago	1 120,1	151,2	659,0	171,9	138,1	
Jul-Ago-Sept	1 107,4	150,0	651,7	170,6	135,2	
Ago-Sept-Oct	1 110,3	149,1	651,7	178,2	131,3	
Sept-Oct-Nov	1 103,5	146,9	634,5	182,6	139,5	
Oct-Nov-Dic	1 142,6	151,9	662,2	189,4	139,0	
2017						
Nov-Dic16-Ene17	1 147,0	161,0	668,6	181,4	135,9	
Dic16-Ene-Feb17	1 161,1	162,9	673,0	181,5	143,6	
Ene-Feb-Mar	1 184,9	162,9	682,9	180,4	158,7	
Feb-Mar-Abr	1 228,9	165,6	711,9	188,3	163,0	
Mar-Abr-May	1 222,3	158,7	710,0	190,0	163,7	
Abr-May-Jun	1 218,0	160,3	711,2	187,9	158,5	
May-Jun-Jul	1 187,0	151,4	699,6	179,9	156,1	
Jun-Jul-Ago	1 202,0	148,9	721,8	182,2	149,1	
Jul-Ago-Sept	1 169,7	140,6	709,9	177,3	141,9	
Ago-Sept-Oct	1 165,0	134,3	700,7	185,4	144,6	
Sept-Oct-Nov	1 174,7	142,5	697,3	188,7	146,2	
Oct-Nov-Dic	1 192,2	158,6	700,1	183,6	149,9	
2018						
Nov-Dic17-Ene18	1 162,6	169,7	680,4	170,1	142,5	
Dic17-Ene-Feb18	1 148,5	165,1	673,8	161,5	148,0	
Ene-Feb-Mar	1 146,1	156,7	670,0	170,3	149,1	
Feb-Mar-Abr	1 170,7	157,8	679,2	180,7	153,0	
Mar-Abr-May	1 153,0	168,4	658,9	173,9	151,8	
Abr-May-Jun	1 144,1	171,0	664,7	171,6	136,8	
May-Jun-Jul	1 168,4	165,7	696,2	167,8	138,7	
Jun-Jul-Ago	1 144,4	154,4	680,4	175,4	134,2	
Jul-Ago-Sept	1 129,5	149,7	657,7	175,5	146,6	
Ago-Sept-Oct	1 086,3	153,2	627,8	168,3	137,0	
Sept-Oct-Nov	1 125,9	164,9	656,8	169,9	134,3	
Oct-Nov-Dic	1 139,7	165,3	673,9	173,7	126,9	
2019						
Nov-Dic18-Ene19	1 153,4	165,0	673,4	178,0	136,9	
Dic18-Ene-Feb19	1 148,5	163,3	668,4	181,6	135,3	
Ene-Feb-Mar	1 146,0	176,0	657,3	174,0	138,6	
Feb-Mar-Abr	1 159,4	180,4	652,5	175,8	150,8	
Mar-Abr-May	1 115,4	165,6	632,8	170,3	146,6	
Abr-May-Jun	1 116,2	152,7	647,2	168,2	148,1	
May-Jun-Jul	1 115,7	140,1	659,9	174,0	141,7	
Jun-Jul-Ago	1 108,6	150,4	644,4	167,9	145,9	
Jul-Ago-Sept	1 086,7	156,0	618,4	171,7	140,7	
Ago-Sept-Oct	1 060,5	165,4	597,2	171,3	126,7	
Sept-Oct-Nov	1 084,9	171,2	610,4	180,2	123,1	
Oct-Nov-Dic	1 079,6	160,7	616,1	182,8	120,0	
2020						
Nov-Dic19-Ene20	1 072,0	151,3	614,4	176,3	130,0	
Dic19-Ene-Feb20	1 125,2	146,7	638,3	186,7	153,5	
Ene-Feb-Mar	1 183,3	155,0	665,2	190,7	172,4	
Feb-Mar-Abr	937,4	122,8	519,1	154,0	141,5	
Mar-Abr-May	678,6	85,8	375,4	118,1	99,3	
Abr-May-Jun	628,0	60,5	342,5	118,6	106,5	
		Variación porcentual				
Respecto a similar Trim. del año anterior		-43,7 +	-60,4 +	-47,1 +	-29,5 +	-28,1 +

Nota: Población subempleada por ingresos (subempleo invisible), es aquella población que tiene un empleo (asalariado o independiente), que normalmente trabaja 35 horas o más a la semana, pero sus ingresos son menores al valor de la canasta mínima de consumo.

1/ Incluye Inicial y Sin nivel

Fuente: Instituto Nacional de Estadística e Informática -Encuesta Permanente de Empleo.

Cuadro N° 36
Lima Metropolitana: Población subempleada por ingresos (subempleo invisible) por ramas de actividad
 Trimestre móvil: Noviembre-Diciembre 13-Enero 14 - Abril-Mayo-Junio 20
 (Miles de personas)

Año/ Trimestre móvil	Total 1/	Ramas de Actividad							
		Manufactura	Construcción	Comercio	Servicios				
2014									
Nov-Dic13-Ene14	1 142,3	181,6	30,2	410,6	503,5				
Dic13-Ene-Feb14	1 171,9	179,4	30,9	419,9	524,8				
Ene-Feb-Mar	1 190,8	181,9	32,9	420,7	539,3				
Feb-Mar-Abr	1 201,4	175,7	35,6	427,7	545,1				
Mar-Abr-May	1 187,9	169,6	37,9	437,0	529,0				
Abr-May-Jun	1 128,4	158,9	35,4	412,3	510,8				
May-Jun-Jul	1 078,9	154,6	32,3	379,7	502,6				
Jun-Jul-Ago	1 073,1	148,2	27,8	374,9	511,1				
Jul-Ago-Sept	1 084,0	150,3	24,4	386,5	509,0				
Ago-Sept-Oct	1 135,5	155,9	27,0	410,9	527,9				
Sept-Oct-Nov	1 123,8	159,2	24,5	387,8	539,8				
Oct-Nov-Dic	1 098,7	154,4	23,7	382,2	528,7				
2015									
Nov-Dic14-Ene15	1 083,0	151,4	29,1	391,7	500,7				
Dic14-Ene-Feb15	1 137,6	176,2	35,8	419,5	496,5				
Ene-Feb-Mar	1 192,2	188,2	41,2	438,7	514,8				
Feb-Mar-Abr	1 178,5	188,8	33,6	403,8	542,0				
Mar-Abr-May	1 147,8	170,7	35,6	401,8	526,8				
Abr-May-Jun	1 128,2	171,0	27,2	387,6	528,8				
May-Jun-Jul	1 168,7	188,8	27,4	387,2	552,4				
Jun-Jul-Ago	1 155,8	191,5	20,4	373,3	559,7				
Jul-Ago-Sept	1 164,0	197,9	23,4	373,0	557,1				
Ago-Sept-Oct	1 168,9	199,6	22,8	393,2	538,7				
Sept-Oct-Nov	1 158,0	204,5	31,0	388,5	519,0				
Oct-Nov-Dic	1 156,5	198,7	35,3	391,7	517,1				
2016									
Nov-Dic15-Ene16	1 094,1	186,7	37,9	371,0	488,5				
Dic15-Ene-Feb16	1 110,4	184,6	33,3	368,8	512,1				
Ene-Feb-Mar	1 110,8	188,7	28,0	365,1	512,7				
Feb-Mar-Abr	1 178,4	194,0	28,1	392,5	547,8				
Mar-Abr-May	1 201,3	188,9	28,8	396,4	571,5				
Abr-May-Jun	1 181,3	171,9	27,1	380,1	588,8				
May-Jun-Jul	1 145,0	167,3	28,5	371,2	565,8				
Jun-Jul-Ago	1 120,1	167,1	28,5	381,2	532,5				
Jul-Ago-Sept	1 107,4	164,5	30,6	385,0	519,7				
Ago-Sept-Oct	1 110,3	164,9	26,1	377,7	529,4				
Sept-Oct-Nov	1 103,5	165,5	24,3	369,8	532,2				
Oct-Nov-Dic	1 142,6	179,1	26,6	378,7	540,9				
2017									
Nov-Dic16-Ene17	1 147,0	175,7	31,0	379,9	545,0				
Dic16-Ene-Feb17	1 161,1	170,3	29,5	397,9	547,4				
Ene-Feb-Mar	1 184,9	172,3	28,0	431,4	540,4				
Feb-Mar-Abr	1 228,9	181,2	27,3	455,0	554,6				
Mar-Abr-May	1 222,3	179,5	29,0	456,3	544,0				
Abr-May-Jun	1 218,0	164,5	34,4	438,5	569,1				
May-Jun-Jul	1 187,0	161,8	32,3	433,7	550,0				
Jun-Jul-Ago	1 202,0	171,0	31,0	434,3	558,7				
Jul-Ago-Sept	1 169,7	181,2	27,0	416,1	539,8				
Ago-Sept-Oct	1 165,0	189,5	28,2	400,3	539,7				
Sept-Oct-Nov	1 174,7	196,0	28,8	398,0	544,5				
Oct-Nov-Dic	1 192,2	192,7	25,3	400,9	562,5				
2018									
Nov-Dic17-Ene18	1 162,6	178,2	22,7	403,3	545,9				
Dic17-Ene-Feb18	1 148,5	155,8	23,8	396,2	559,5				
Ene-Feb-Mar	1 146,1	153,8	29,7	403,1	547,5				
Feb-Mar-Abr	1 170,7	147,6	36,7	409,4	564,4				
Mar-Abr-May	1 153,0	162,4	32,9	394,8	548,8				
Abr-May-Jun	1 144,1	159,0	33,4	408,1	528,9				
May-Jun-Jul	1 168,4	171,8	26,0	417,9	541,6				
Jun-Jul-Ago	1 144,4	155,6	29,9	427,6	523,6				
Jul-Ago-Sept	1 129,5	171,5	23,9	391,1	538,4				
Ago-Sept-Oct	1 086,3	165,7	28,9	377,1	510,1				
Sept-Oct-Nov	1 125,9	168,1	24,5	389,3	537,3				
Oct-Nov-Dic	1 139,7	161,1	25,8	409,0	537,3				
2019									
Nov-Dic18-Ene19	1 153,4	150,5	20,7	416,3	555,3				
Dic18-Ene-Feb19	1 148,5	152,7	22,6	410,2	555,7				
Ene-Feb-Mar	1 146,0	138,7	20,0	417,2	556,7				
Feb-Mar-Abr	1 159,4	147,0	25,0	410,1	565,8				
Mar-Abr-May	1 115,4	149,6	22,3	405,7	523,2				
Abr-May-Jun	1 116,2	149,8	23,2	404,7	527,9				
May-Jun-Jul	1 115,7	162,6	24,3	401,7	516,6				
Jun-Jul-Ago	1 108,6	158,7	30,4	395,6	514,0				
Jul-Ago-Sept	1 086,7	160,7	33,2	385,4	495,7				
Ago-Sept-Oct	1 060,5	148,5	31,0	399,9	471,0				
Sept-Oct-Nov	1 084,9	142,3	28,9	410,9	489,8				
Oct-Nov-Dic	1 079,6	147,0	29,8	408,5	482,6				
2020									
Nov-Dic19-Ene20	1 072,0	144,2	30,4	392,1	492,1				
Dic19-Ene-Feb20	1 125,2	151,4	31,4	416,8	516,6				
Ene-Feb-Mar	1 183,3	138,1	34,4	427,0	569,5				
Feb-Mar-Abr	937,4	103,4	26,1	345,3	451,2				
Mar-Abr-May	678,6	67,3	19,9	238,4	341,2				
Abr-May-Jun	628,0	69,0	16,1	244,9	285,9				
Variación porcentual									
Respecto a similar Trim. del año anterior	-43,7	+++	-53,9	+++	-30,4	-39,5	+++	-45,8	+++

Nota: Población subempleada por ingresos (subempleo invisible), es aquella población que tiene un empleo (asalariado o independiente), que normalmente trabaja 35 horas o más a la semana pero cuyos ingresos son menores al valor de la canasta mínima de consumo.

1/ El total incluye además las actividades extractivas: Agricultura, Pesca y Minería.

Fuente: Instituto Nacional de Estadística e Informática -Encuesta Permanente de Empleo.

Cuadro N° 37

Lima Metropolitana: Población subempleada por ingresos (subempleo invisible) por categoría de ocupación y tamaño de empresa

Trimestre móvil: Noviembre-Diciembre 13-Enero 14 - Abril-Mayo-Junio 20

(Miles de personas)

Año/ Trimestre móvil	Total	Categoría de Ocupación 1/		Tamaño de Empresa (Número de Trabajadores)		
		Independiente	Dependiente	De 1 a 10	De 11 a 50	De 51 y más
2014						
Nov-Dic13-Ene14	1 142,3	374,0	543,6	889,9	85,8	166,6
Dic13-Ene-Feb14	1 171,9	379,4	536,2	923,9	82,6	165,4
Ene-Feb-Mar	1 190,8	376,1	549,7	950,1	84,3	156,4
Feb-Mar-Abr	1 201,4	385,4	565,3	948,8	81,6	171,0
Mar-Abr-May	1 187,9	379,3	574,8	921,7	93,1	173,1
Abr-May-Jun	1 128,4	357,5	576,2	848,2	101,3	178,9
May-Jun-Jul	1 078,9	348,0	551,8	822,5	96,3	160,1
Jun-Jul-Ago	1 073,1	353,5	539,4	820,6	85,6	166,9
Jul-Ago-Sept	1 084,0	359,3	525,8	843,8	70,2	170,0
Ago-Sept-Oct	1 135,5	369,9	549,2	877,8	67,6	190,1
Sept-Oct-Nov	1 123,8	352,4	555,6	866,4	74,1	183,2
Oct-Nov-Dic	1 098,7	354,4	529,5	848,3	72,9	177,5
2015						
Nov-Dic14-Ene15	1 083,0	333,4	521,5	840,9	73,2	168,9
Dic14-Ene-Feb15	1 137,6	348,3	550,8	878,8	75,6	183,1
Ene-Feb-Mar	1 192,2	357,9	594,8	918,3	82,2	191,7
Feb-Mar-Abr	1 178,5	359,0	598,6	900,1	86,7	191,7
Mar-Abr-May	1 147,8	347,8	587,6	883,0	82,4	182,4
Abr-May-Jun	1 128,2	357,1	565,9	860,5	83,8	183,9
May-Jun-Jul	1 168,7	358,8	598,0	881,7	91,2	195,9
Jun-Jul-Ago	1 155,8	342,6	612,8	865,1	94,2	196,4
Jul-Ago-Sept	1 164,0	314,5	643,6	871,6	100,6	191,8
Ago-Sept-Oct	1 168,9	306,0	665,4	858,0	110,3	200,5
Sept-Oct-Nov	1 158,0	314,1	647,1	850,6	102,2	205,2
Oct-Nov-Dic	1 156,5	316,6	645,6	848,9	98,4	209,2
2016						
Nov-Dic15-Ene16	1 094,1	319,4	581,8	833,5	77,5	183,1
Dic15-Ene-Feb16	1 110,4	333,6	575,7	847,7	76,8	185,9
Ene-Feb-Mar	1 110,8	338,7	564,8	840,3	78,8	191,7
Feb-Mar-Abr	1 178,4	370,1	600,0	884,6	86,0	207,7
Mar-Abr-May	1 201,3	364,4	634,9	892,0	98,0	211,3
Abr-May-Jun	1 181,3	364,7	621,1	890,4	89,0	201,8
May-Jun-Jul	1 145,0	348,1	603,2	850,8	92,6	201,6
Jun-Jul-Ago	1 120,1	348,4	565,9	849,5	82,4	188,2
Jul-Ago-Sept	1 107,4	346,9	551,2	841,4	77,9	188,2
Ago-Sept-Oct	1 110,3	335,8	554,7	858,3	76,1	175,9
Sept-Oct-Nov	1 103,5	339,0	555,4	853,8	78,4	171,3
Oct-Nov-Dic	1 142,6	358,6	580,0	881,9	82,6	178,1
2017						
Nov-Dic16-Ene17	1 147,0	370,4	575,5	881,0	72,6	193,4
Dic16-Ene-Feb17	1 161,1	379,3	569,5	896,1	65,8	199,2
Ene-Feb-Mar	1 184,9	385,3	572,3	911,9	69,8	203,2
Feb-Mar-Abr	1 228,9	405,4	604,1	946,8	81,3	200,8
Mar-Abr-May	1 222,3	416,6	609,5	937,3	98,6	186,4
Abr-May-Jun	1 218,0	419,8	624,5	926,7	97,7	193,6
May-Jun-Jul	1 187,0	406,8	599,4	916,7	91,2	179,0
Jun-Jul-Ago	1 202,0	400,9	611,0	922,4	87,5	192,2
Jul-Ago-Sept	1 169,7	387,4	588,6	904,0	82,7	183,0
Ago-Sept-Oct	1 165,0	377,0	596,5	884,6	85,0	195,4
Sept-Oct-Nov	1 174,7	361,2	612,3	883,8	80,3	210,5
Oct-Nov-Dic	1 192,2	370,6	611,5	906,2	84,8	201,1
2018						
Nov-Dic17-Ene18	1 162,6	365,6	576,4	885,2	83,5	194,0
Dic17-Ene-Feb18	1 148,5	382,3	534,6	886,5	79,6	182,4
Ene-Feb-Mar	1 146,1	392,1	520,8	884,2	81,3	180,5
Feb-Mar-Abr	1 170,7	412,0	543,1	902,2	80,1	188,4
Mar-Abr-May	1 153,0	412,7	549,2	893,5	86,9	172,5
Abr-May-Jun	1 144,1	424,6	534,0	886,7	81,3	176,1
May-Jun-Jul	1 168,4	431,6	553,8	901,3	88,8	178,3
Jun-Jul-Ago	1 144,4	434,8	534,7	869,4	79,5	195,5
Jul-Ago-Sept	1 129,5	417,2	532,2	862,6	77,4	189,4
Ago-Sept-Oct	1 086,3	418,1	485,0	858,2	59,8	168,3
Sept-Oct-Nov	1 125,9	435,0	496,2	904,6	52,1	169,3
Oct-Nov-Dic	1 139,7	441,0	506,2	923,9	52,2	163,6
2019						
Nov-Dic18-Ene19	1 153,4	438,8	494,3	934,0	61,3	158,1
Dic18-Ene-Feb19	1 148,5	438,9	476,4	945,5	60,0	143,0
Ene-Feb-Mar	1 146,0	450,9	465,3	928,2	59,5	158,3
Feb-Mar-Abr	1 159,4	461,5	491,4	918,6	56,0	184,8
Mar-Abr-May	1 115,4	449,5	483,1	868,2	64,9	182,2
Abr-May-Jun	1 116,2	443,6	500,5	878,8	61,1	176,3
May-Jun-Jul	1 115,7	443,8	507,5	882,8	69,0	164,0
Jun-Jul-Ago	1 108,6	429,6	507,6	874,3	67,1	167,2
Jul-Ago-Sept	1 086,7	411,3	487,7	862,7	61,3	162,7
Ago-Sept-Oct	1 060,5	400,2	458,5	853,0	55,7	151,9
Sept-Oct-Nov	1 084,9	399,5	475,2	882,6	56,1	146,2
Oct-Nov-Dic	1 079,6	413,1	475,5	869,7	62,0	147,9
2020						
Nov-Dic19-Ene20	1 072,0	398,2	483,3	865,3	56,5	150,1
Dic19-Ene-Feb20	1 125,2	424,8	532,9	874,0	72,1	179,2
Ene-Feb-Mar	1 183,3	419,9	583,9	905,7	77,7	199,9
Feb-Mar-Abr	937,4	322,1	497,2	669,8	77,6	190,0
Mar-Abr-May	678,6	223,1	369,1	457,8	58,0	162,8
Abr-May-Jun	628,0	227,7	345,8	385,8	63,0	179,2
Variación porcentual						
Respecto a similar Trim. del año anterior	-43,7 +++	-48,7 +++	-30,9 +++	-56,1 +++	3,1	1,6

Nota: Población subempleada por ingresos (subempleo invisible), es aquella población que tiene un empleo (asalariado o independiente), que normalmente trabaja 35 horas o más a la semana pero cuyos ingresos son menores al valor de la canasta mínima de consumo.

1/ El total incluye a los trabajadores familiares no remunerados.

Fuente: Instituto Nacional de Estadística e Informática -Encuesta Permanente de Empleo.

Cuadro N° 38
Lima Metropolitana: Población desempleada por sexo y grupos de edad
 Trimestre móvil: Noviembre-Diciembre 13-Enero 14 - Abril-Mayo-Junio 20
 (Miles de personas)

Año/ Trimestre móvil	Total	Sexo		Grupos de edad		
		Hombre	Mujer	De 14 a 24 años	De 25 a 44 años	De 45 y más años de edad
2014						
Nov-Dic13-Ene14	312,6	145,1	167,5	169,7	106,7	36,2
Dic13-Ene-Feb14	347,7	161,2	186,5	186,5	123,1	38,0
Ene-Feb-Mar	346,9	160,2	186,6	174,8	127,0	45,1
Feb-Mar-Abr	312,2	150,0	162,2	157,1	119,0	36,1
Mar-Abr-May	284,1	134,4	149,7	137,5	113,5	33,1
Abr-May-Jun	277,8	136,6	141,2	132,8	112,1	33,0
May-Jun-Jul	281,2	135,1	146,0	144,3	107,1	29,8
Jun-Jul-Ago	290,8	140,2	150,6	149,4	108,9	32,4
Jul-Ago-Sept	274,4	120,4	154,0	149,4	98,0	27,0
Ago-Sept-Oct	281,3	131,5	149,8	144,5	107,7	29,1
Sept-Oct-Nov	269,3	129,1	140,2	146,9	97,3	25,1
Oct-Nov-Dic	276,3	134,3	142,0	151,4	97,2	27,7
2015						
Nov-Dic14-Ene15	314,5	144,4	170,1	171,2	117,9	25,3
Dic14-Ene-Feb15	342,4	154,3	188,1	186,4	130,2	25,8
Ene-Feb-Mar	351,3	154,0	197,3	179,3	145,2	26,9
Feb-Mar-Abr	340,2	146,7	193,4	170,0	138,5	31,6
Mar-Abr-May	347,5	150,6	196,8	170,1	145,2	32,2
Abr-May-Jun	339,6	148,6	191,1	174,8	133,0	31,8
May-Jun-Jul	321,5	139,4	182,2	164,3	123,5	33,8
Jun-Jul-Ago	306,2	127,1	179,1	152,4	119,6	34,1
Jul-Ago-Sept	321,7	143,1	178,6	157,2	132,2	32,2
Ago-Sept-Oct	293,7	137,7	156,0	144,2	122,2	27,2
Sept-Oct-Nov	293,3	142,5	150,8	145,6	123,8	23,8
Oct-Nov-Dic	290,6	141,5	149,1	152,3	114,9	23,4
2016						
Nov-Dic15-Ene16	335,3	155,6	179,7	180,1	128,2	27,0
Dic15-Ene-Feb16	352,8	168,1	184,7	191,0	129,0	32,7
Ene-Feb-Mar	370,5	172,4	198,2	186,0	148,9	35,6
Feb-Mar-Abr	360,7	174,0	186,7	179,0	148,4	33,3
Mar-Abr-May	364,4	171,5	192,8	180,0	154,2	30,2
Abr-May-Jun	356,2	172,6	183,5	182,1	138,6	35,5
May-Jun-Jul	361,3	184,5	176,8	193,7	134,9	32,6
Jun-Jul-Ago	346,0	178,9	167,1	181,9	130,2	33,8
Jul-Ago-Sept	329,7	171,9	157,8	174,2	128,4	27,1
Ago-Sept-Oct	316,1	156,9	159,2	162,7	122,1	31,4
Sept-Oct-Nov	299,2	151,2	148,0	159,3	108,4	31,4
Oct-Nov-Dic	324,6	161,7	162,8	182,3	109,8	32,5
2017						
Nov-Dic16-Ene17	374,6	185,5	189,1	212,2	123,1	39,3
Dic16-Ene-Feb17	403,0	201,4	201,6	222,8	135,2	45,0
Ene-Feb-Mar	401,1	200,3	200,9	223,4	134,0	43,8
Feb-Mar-Abr	353,6	173,8	179,8	188,8	127,2	37,6
Mar-Abr-May	340,1	167,8	172,3	180,6	123,7	35,8
Abr-May-Jun	358,1	174,9	183,2	177,9	139,3	40,9
May-Jun-Jul	366,7	173,0	193,6	181,6	143,0	42,1
Jun-Jul-Ago	350,6	166,8	183,7	178,4	133,4	38,8
Jul-Ago-Sept	336,2	153,5	182,7	166,3	131,0	39,0
Ago-Sept-Oct	322,0	160,4	161,7	157,8	125,0	39,3
Sept-Oct-Nov	340,4	168,8	171,6	161,1	139,0	40,3
Oct-Nov-Dic	338,3	167,7	170,6	165,1	131,2	42,0
2018						
Nov-Dic17-Ene18	382,2	190,8	191,4	211,3	126,1	44,9
Dic17-Ene-Feb18	421,6	200,0	221,6	232,5	138,3	50,8
Ene-Feb-Mar	420,9	201,3	219,6	226,7	147,5	46,7
Feb-Mar-Abr	383,6	167,1	216,5	176,9	163,0	43,7
Mar-Abr-May	345,2	152,2	193,0	148,9	155,8	40,4
Abr-May-Jun	322,5	137,3	185,1	135,1	144,9	42,5
May-Jun-Jul	321,7	137,9	183,8	143,0	136,6	42,1
Jun-Jul-Ago	318,8	130,4	188,4	151,5	127,2	40,2
Jul-Ago-Sept	323,9	143,8	180,1	153,4	126,8	43,7
Ago-Sept-Oct	335,8	162,3	173,5	168,2	118,7	48,8
Sept-Oct-Nov	330,1	171,2	159,0	154,9	120,7	54,5
Oct-Nov-Dic	325,2	158,1	167,1	158,8	117,5	48,9
2019						
Nov-Dic18-Ene19	341,7	164,7	177,0	158,1	135,4	48,1
Dic18-Ene-Feb19	397,1	185,3	211,8	193,3	146,4	57,4
Ene-Feb-Mar	429,0	192,5	236,5	206,3	162,4	60,2
Feb-Mar-Abr	385,4	159,6	225,8	190,1	140,7	54,7
Mar-Abr-May	350,1	149,9	200,2	167,0	140,3	42,8
Abr-May-Jun	329,7	149,0	180,7	144,8	142,3	42,6
May-Jun-Jul	313,5	152,9	160,6	123,1	146,2	44,2
Jun-Jul-Ago	305,2	140,1	165,1	122,6	139,6	42,9
Jul-Ago-Sept	300,6	134,0	166,7	135,4	125,9	39,4
Ago-Sept-Oct	338,2	146,0	192,2	161,4	137,6	39,1
Sept-Oct-Nov	335,1	146,5	188,5	157,5	136,5	41,0
Oct-Nov-Dic	325,9	142,8	183,1	154,8	127,2	43,9
2020						
Nov-Dic19-Ene20	340,9	141,3	199,6	166,7	127,5	46,7
Dic19-Ene-Feb20	380,1	156,3	223,8	187,1	138,9	54,0
Ene-Feb-Mar	406,2	187,1	219,1	186,1	162,8	57,3
Feb-Mar-Abr	360,7	187,2	173,5	140,6	168,2	51,9
Mar-Abr-May	385,1	222,3	162,8	124,8	203,8	56,5
Abr-May-Jun	427,4	236,9	190,4	130,3	239,0	58,1
Variación porcentual						
Respecto a similar Trim. del año anterior	29,6 +++	59,0 +++	5,4	-10,1	68,0 +++	36,3 ++

Nota técnica: Los valores de desempleo son referenciales, por presentar altos niveles de coeficiente de variación.

Fuente: Instituto Nacional de Estadística e Informática -Encuesta Permanente de Empleo.

Cuadro N° 39
Lima Metropolitana: Promedio de semanas que dura el desempleo por grupos de edad
 Trimestre móvil: Noviembre-Diciembre 13-Enero 14 - Abril-Mayo-Junio 20
 (Promedio de semanas)

Año/ Trimestre móvil	Duración del Desempleo (En promedio de semanas)			
	Total	De 14 a 24 años	De 25 a 44 años	De 45 y más años de edad
2014				
Nov-Dic13-Ene14	2,3	2,1	2,5	2,7
Dic13-Ene-Feb14	2,3	2,1	2,6	2,5
Ene-Feb-Mar	2,4	2,2	2,6	2,5
Feb-Mar-Abr	2,4	2,2	2,7	2,6
Mar-Abr-May	2,4	2,3	2,6	2,6
Abr-May-Jun	2,4	2,1	2,6	2,6
May-Jun-Jul	2,2	2,0	2,4	2,5
Jun-Jul-Ago	2,1	1,9	2,3	2,3
Jul-Ago-Sept	2,1	2,0	2,2	2,2
Ago-Sept-Oct	2,1	2,0	2,3	2,3
Sept-Oct-Nov	2,2	2,0	2,4	2,4
Oct-Nov-Dic	2,1	2,0	2,4	2,3
2015				
Nov-Dic14-Ene15	2,1	1,9	2,3	2,3
Dic14-Ene-Feb15	2,1	2,0	2,3	2,2
Ene-Feb-Mar	2,1	2,0	2,3	2,2
Feb-Mar-Abr	2,2	2,1	2,4	2,2
Mar-Abr-May	2,2	2,2	2,3	2,3
Abr-May-Jun	2,2	2,1	2,3	2,3
May-Jun-Jul	2,3	2,2	2,4	2,5
Jun-Jul-Ago	2,3	2,2	2,4	2,4
Jul-Ago-Sept	2,3	2,2	2,3	2,5
Ago-Sept-Oct	2,3	2,3	2,2	2,4
Sept-Oct-Nov	2,3	2,3	2,3	2,5
Oct-Nov-Dic	2,3	2,2	2,3	2,3
2016				
Nov-Dic15-Ene16	2,1	2,0	2,2	2,2
Dic15-Ene-Feb16	2,0	1,9	2,1	2,2
Ene-Feb-Mar	2,0	1,9	2,1	2,2
Feb-Mar-Abr	2,1	1,9	2,2	2,4
Mar-Abr-May	2,1	2,0	2,3	2,4
Abr-May-Jun	2,2	2,0	2,3	2,5
May-Jun-Jul	2,2	2,1	2,3	2,5
Jun-Jul-Ago	2,1	2,0	2,2	2,5
Jul-Ago-Sept	2,2	2,0	2,2	2,6
Ago-Sept-Oct	2,2	2,0	2,4	2,8
Sept-Oct-Nov	2,3	2,0	2,5	2,8
Oct-Nov-Dic	2,3	2,1	2,6	2,7
2017				
Nov-Dic16-Ene17	2,2	2,0	2,4	2,3
Dic16-Ene-Feb17	2,2	2,0	2,3	2,2
Ene-Feb-Mar	2,1	2,1	2,3	2,1
Feb-Mar-Abr	2,4	2,4	2,4	2,3
Mar-Abr-May	2,4	2,5	2,4	2,6
Abr-May-Jun	2,4	2,4	2,3	2,5
May-Jun-Jul	2,3	2,1	2,3	2,6
Jun-Jul-Ago	2,2	2,1	2,3	2,3
Jul-Ago-Sept	2,2	2,1	2,3	2,5
Ago-Sept-Oct	2,2	2,1	2,3	2,3
Sept-Oct-Nov	2,2	2,2	2,3	2,3
Oct-Nov-Dic	2,2	2,2	2,1	2,2
2018				
Nov-Dic17-Ene18	2,1	2,1	2,1	2,3
Dic17-Ene-Feb18	2,1	2,0	2,1	2,5
Ene-Feb-Mar	2,1	2,0	2,1	2,3
Feb-Mar-Abr	2,1	2,0	2,1	2,2
Mar-Abr-May	2,1	2,0	2,2	2,1
Abr-May-Jun	2,2	2,0	2,4	2,2
May-Jun-Jul	2,2	2,1	2,4	2,3
Jun-Jul-Ago	2,3	2,1	2,5	2,4
Jul-Ago-Sept	2,3	2,1	2,4	2,5
Ago-Sept-Oct	2,2	2,1	2,3	2,5
Sept-Oct-Nov	2,2	2,0	2,4	2,4
Oct-Nov-Dic	2,2	2,1	2,4	2,3
2019				
Nov-Dic18-Ene19	2,1	1,9	2,2	2,2
Dic18-Ene-Feb19	2,1	2,0	2,2	2,3
Ene-Feb-Mar	2,3	2,3	2,2	2,4
Feb-Mar-Abr	2,5	2,4	2,6	2,6
Mar-Abr-May	2,6	2,4	2,7	2,7
Abr-May-Jun	2,4	2,2	2,6	2,6
May-Jun-Jul	2,4	2,2	2,5	2,6
Jun-Jul-Ago	2,4	2,4	2,4	2,5
Jul-Ago-Sept	2,5	2,3	2,6	2,4
Ago-Sept-Oct	2,4	2,3	2,5	2,2
Sept-Oct-Nov	2,4	2,1	2,6	2,6
Oct-Nov-Dic	2,4	2,1	2,6	2,8
2020				
Nov-Dic19-Ene20	2,4	2,0	2,8	2,7
Dic19-Ene-Feb20	2,4	2,1	2,7	2,5
Ene-Feb-Mar	2,4	2,2	2,5	2,5
Feb-Mar-Abr	2,4	2,4	2,4	2,5
Mar-Abr-May	2,3	2,1	2,4	2,4
Abr-May-Jun	2,4	2,2	2,5	2,3
Variación porcentual				
Respecto a similar Trim. del año anterior	-1,5	-2,9	-1,8	-10,5+

Nota técnica: Los valores de desempleo son referenciales, por presentar altos niveles de coeficiente de variación.
 Fuente: Instituto Nacional de Estadística e Informática -Encuesta Permanente de Empleo.

Cuadro N° 40
Lima Metropolitana: Tasa de desempleo abierto por sexo y grupos de edad
 Trimestre móvil: Noviembre-Diciembre 13-Enero 14 - Abril-Mayo-Junio 20
 (Porcentaje)

Año/ Trimestre móvil	Total	Sexo		Grupos de edad		
		Hombre	Mujer	De 14 a 24 años	De 25 a 44 años	De 45 y más años
2014						
Nov-Dic13-Ene14	6,4	5,4	7,5	15,1	4,1	3,0
Dic13-Ene-Feb14	7,0	5,9	8,2	15,7	4,8	3,1
Ene-Feb-Mar	6,9	5,8	8,3	14,5	4,9	3,7
Feb-Mar-Abr	6,3	5,5	7,2	13,6	4,6	3,0
Mar-Abr-May	5,8	5,0	6,8	12,8	4,4	2,7
Abr-May-Jun	5,7	5,1	6,4	12,5	4,3	2,7
May-Jun-Jul	5,7	5,0	6,6	13,7	4,1	2,5
Jun-Jul-Ago	5,9	5,2	6,7	13,9	4,1	2,7
Jul-Ago-Sept	5,6	4,5	6,9	14,2	3,7	2,2
Ago-Sept-Oct	5,7	4,9	6,6	13,5	4,1	2,4
Sept-Oct-Nov	5,4	4,8	6,2	13,5	3,7	2,0
Oct-Nov-Dic	5,6	5,0	6,2	14,1	3,7	2,2
2015						
Nov-Dic14-Ene15	6,4	5,4	7,5	15,3	4,5	2,1
Dic14-Ene-Feb15	6,9	5,7	8,3	16,2	5,0	2,2
Ene-Feb-Mar	7,0	5,7	8,6	15,4	5,5	2,2
Feb-Mar-Abr	6,8	5,4	8,4	14,9	5,2	2,6
Mar-Abr-May	7,0	5,6	8,6	15,6	5,4	2,7
Abr-May-Jun	6,8	5,5	8,4	16,1	5,0	2,6
May-Jun-Jul	6,4	5,1	8,0	15,1	4,6	2,7
Jun-Jul-Ago	6,1	4,7	7,9	14,1	4,5	2,8
Jul-Ago-Sept	6,4	5,3	7,9	14,5	4,9	2,6
Ago-Sept-Oct	5,8	5,0	6,8	13,2	4,5	2,2
Sept-Oct-Nov	5,8	5,2	6,5	13,0	4,5	1,9
Oct-Nov-Dic	5,7	5,1	6,4	13,4	4,2	1,9
2016						
Nov-Dic15-Ene16	6,6	5,6	7,8	15,7	4,7	2,2
Dic15-Ene-Feb16	6,9	6,0	8,0	16,2	4,8	2,6
Ene-Feb-Mar	7,2	6,1	8,6	15,7	5,5	2,9
Feb-Mar-Abr	7,0	6,2	8,0	15,1	5,4	2,7
Mar-Abr-May	7,1	6,1	8,3	15,5	5,7	2,4
Abr-May-Jun	7,0	6,2	7,9	16,0	5,1	2,9
May-Jun-Jul	7,1	6,6	7,7	17,3	5,0	2,6
Jun-Jul-Ago	6,8	6,4	7,3	16,3	4,8	2,7
Jul-Ago-Sept	6,5	6,2	6,9	15,5	4,7	2,2
Ago-Sept-Oct	6,2	5,7	6,8	14,6	4,5	2,5
Sept-Oct-Nov	5,8	5,4	6,3	14,3	4,0	2,5
Oct-Nov-Dic	6,2	5,7	6,8	16,0	4,0	2,5
2017						
Nov-Dic16-Ene17	7,2	6,5	8,0	17,8	4,5	3,1
Dic16-Ene-Feb17	7,7	7,1	8,6	18,5	5,0	3,5
Ene-Feb-Mar	7,7	7,1	8,6	18,6	4,9	3,4
Feb-Mar-Abr	6,8	6,1	7,6	16,2	4,7	2,9
Mar-Abr-May	6,6	6,0	7,4	16,1	4,5	2,8
Abr-May-Jun	6,9	6,2	7,8	15,7	5,1	3,2
May-Jun-Jul	7,1	6,1	8,2	16,0	5,2	3,2
Jun-Jul-Ago	6,7	5,9	7,6	15,2	4,9	2,9
Jul-Ago-Sept	6,4	5,5	7,5	14,6	4,8	2,9
Ago-Sept-Oct	6,2	5,7	6,7	14,3	4,6	2,9
Sept-Oct-Nov	6,6	6,0	7,2	14,9	5,1	2,9
Oct-Nov-Dic	6,5	5,9	7,0	15,0	4,8	3,0
2018						
Nov-Dic17-Ene18	7,3	6,8	7,9	18,5	4,6	3,3
Dic17-Ene-Feb18	8,0	7,0	9,2	19,6	5,1	3,7
Ene-Feb-Mar	8,1	7,1	9,2	19,4	5,5	3,4
Feb-Mar-Abr	7,3	5,9	8,9	15,6	6,0	3,1
Mar-Abr-May	6,6	5,4	8,0	13,9	5,7	2,9
Abr-May-Jun	6,2	4,9	7,8	13,0	5,3	3,0
May-Jun-Jul	6,2	4,9	7,7	13,5	5,0	2,9
Jun-Jul-Ago	6,1	4,6	7,8	14,2	4,7	2,8
Jul-Ago-Sept	6,2	5,1	7,5	14,5	4,6	3,0
Ago-Sept-Oct	6,4	5,7	7,2	14,3	4,3	3,3
Sept-Oct-Nov	6,2	6,0	6,5	14,8	4,4	3,6
Oct-Nov-Dic	6,1	5,6	6,8	15,1	4,3	3,2
2019						
Nov-Dic18-Ene19	6,5	5,8	7,3	14,8	5,0	3,2
Dic18-Ene-Feb19	7,6	6,5	8,8	17,9	5,4	3,9
Ene-Feb-Mar	8,2	6,8	9,8	19,0	6,0	4,1
Feb-Mar-Abr	7,3	5,6	9,3	18,4	5,2	3,6
Mar-Abr-May	6,7	5,4	8,3	17,2	5,1	2,8
Abr-May-Jun	6,3	5,3	7,5	15,2	5,2	2,8
May-Jun-Jul	6,0	5,5	6,6	13,1	5,3	2,9
Jun-Jul-Ago	5,8	5,0	6,8	12,9	5,1	2,8
Jul-Ago-Sept	5,8	4,8	6,9	14,2	4,6	2,6
Ago-Sept-Oct	6,4	5,2	7,9	16,9	5,0	2,5
Sept-Oct-Nov	6,3	5,2	7,7	16,3	5,0	2,6
Oct-Nov-Dic	6,1	5,0	7,3	15,8	4,6	2,7
2020						
Nov-Dic19-Ene20	6,3	4,9	8,0	16,0	4,7	2,9
Dic19-Ene-Feb20	7,1	5,4	9,0	17,6	5,1	3,4
Ene-Feb-Mar	7,8	6,6	9,2	17,8	6,2	3,6
Feb-Mar-Abr	9,0	8,5	9,6	18,8	8,2	4,3
Mar-Abr-May	13,1	13,7	12,4	24,4	13,1	6,5
Abr-May-Jun	16,3	16,1	16,5	33,4	16,3	7,6
Variación absoluta						
Respecto a similar Trim. del año anterior	10,0 +++	10,8 +++	9,0 +++	18,2 +++	11,1 +++	4,8 +++

Nota técnica: Los valores de desempleo son referenciales, por presentar altos niveles de coeficiente de variación.

Fuente: Instituto Nacional de Estadística e Informática -Encuesta Permanente de Empleo.

Cuadro N° 41
Lima Metropolitana: Población desempleada por experiencia laboral
 Trimestre móvil: Noviembre-Diciembre 13-Enero 14 - Abril-Mayo-Junio 20
 (Miles de personas)

Año/ Trimestre móvil	Población desempleada		
	Total	Sin experiencia laboral (Aspirante)	Con experiencia laboral (Cesante)
2014			
Nov-Dic13-Ene14	312,6	27,5	285,1
Dic13-Ene-Feb14	347,7	32,8	314,9
Ene-Feb-Mar	346,9	32,2	314,7
Feb-Mar-Abr	312,2	23,7	288,5
Mar-Abr-May	284,1	17,0	267,2
Abr-May-Jun	277,8	16,7	261,1
May-Jun-Jul	281,2	18,1	263,1
Jun-Jul-Ago	290,8	19,8	270,9
Jul-Ago-Sept	274,4	21,0	253,4
Ago-Sept-Oct	281,3	25,2	256,0
Sept-Oct-Nov	269,3	26,1	243,2
Oct-Nov-Dic	276,3	29,9	246,4
2015			
Nov-Dic14-Ene15	314,5	32,3	282,1
Dic14-Ene-Feb15	342,4	38,8	303,6
Ene-Feb-Mar	351,3	32,9	318,4
Feb-Mar-Abr	340,2	25,6	314,6
Mar-Abr-May	347,5	19,4	328,0
Abr-May-Jun	339,6	19,7	319,9
May-Jun-Jul	321,5	24,8	296,7
Jun-Jul-Ago	306,2	23,3	282,8
Jul-Ago-Sept	321,7	22,6	299,1
Ago-Sept-Oct	293,7	15,9	277,8
Sept-Oct-Nov	293,3	18,9	274,4
Oct-Nov-Dic	290,6	22,4	268,2
2016			
Nov-Dic15-Ene16	335,3	30,5	304,8
Dic15-Ene-Feb16	352,8	28,5	324,3
Ene-Feb-Mar	370,5	21,9	348,6
Feb-Mar-Abr	360,7	19,4	341,3
Mar-Abr-May	364,4	31,6	332,7
Abr-May-Jun	356,2	36,4	319,8
May-Jun-Jul	361,3	39,1	322,2
Jun-Jul-Ago	346,0	35,1	310,9
Jul-Ago-Sept	329,7	34,3	295,4
Ago-Sept-Oct	316,1	29,3	286,8
Sept-Oct-Nov	299,2	21,9	277,3
Oct-Nov-Dic	324,6	33,4	291,1
2017			
Nov-Dic16-Ene17	374,6	38,2	336,5
Dic16-Ene-Feb17	403,0	40,9	362,1
Ene-Feb-Mar	401,1	32,9	368,2
Feb-Mar-Abr	353,6	32,8	320,8
Mar-Abr-May	340,1	29,4	310,6
Abr-May-Jun	358,1	30,1	328,0
May-Jun-Jul	366,7	33,1	333,6
Jun-Jul-Ago	350,6	32,0	318,6
Jul-Ago-Sept	336,2	34,5	301,7
Ago-Sept-Oct	322,0	32,1	289,9
Sept-Oct-Nov	340,4	32,3	308,1
Oct-Nov-Dic	338,3	31,8	306,6
2018			
Nov-Dic17-Ene18	382,2	34,2	348,0
Dic17-Ene-Feb18	421,6	37,2	384,4
Ene-Feb-Mar	420,9	29,8	391,2
Feb-Mar-Abr	383,6	24,6	359,0
Mar-Abr-May	345,2	22,9	322,3
Abr-May-Jun	322,5	23,5	298,9
May-Jun-Jul	321,7	30,9	290,8
Jun-Jul-Ago	318,8	34,1	284,7
Jul-Ago-Sept	323,9	36,0	287,9
Ago-Sept-Oct	335,8	33,6	302,2
Sept-Oct-Nov	330,1	29,5	300,6
Oct-Nov-Dic	325,2	28,0	297,1
2019			
Nov-Dic18-Ene19	341,7	27,9	313,8
Dic18-Ene-Feb19	397,1	30,9	366,1
Ene-Feb-Mar	429,0	39,2	389,8
Feb-Mar-Abr	385,4	33,7	351,7
Mar-Abr-May	350,1	31,2	319,0
Abr-May-Jun	329,7	25,3	304,5
May-Jun-Jul	313,5	24,2	289,2
Jun-Jul-Ago	305,2	28,3	276,9
Jul-Ago-Sept	300,6	30,4	270,3
Ago-Sept-Oct	338,2	36,6	301,6
Sept-Oct-Nov	335,1	41,1	293,9
Oct-Nov-Dic	325,9	40,6	285,4
2020			
Nov-Dic19-Ene20	340,9	42,9	298,0
Dic19-Ene-Feb20	380,1	41,4	338,7
Ene-Feb-Mar	406,2	38,0	368,2
Feb-Mar-Abr	360,7	22,8	337,9
Mar-Abr-May	385,1	14,3	370,8
Abr-May-Jun	427,4	17,8	409,6
Variación porcentual			
Respecto a similar Trim. del año anterior	29,6	+++	-29,5
			34,5+++

Nota técnica: Los valores de desempleo son referenciales, por presentar altos niveles de coeficiente de variación.
 Fuente: Instituto Nacional de Estadística e Informática -Encuesta Permanente de Empleo.

Cuadro N° 42
Lima Metropolitana: Población desempleada por nivel de educación alcanzado
 Trimestre móvil: Noviembre-Diciembre 13-Enero 14 - Abril-Mayo-Junio 20
 (Miles de personas)

Año/ Trimestre móvil	Primaria 1/	Secundaria	Superior No Univers.	Superior Univers.
2014				
Nov-Dic13-Ene14	19,6	153,3	53,2	86,4
Dic13-Ene-Feb14	18,8	162,4	62,8	103,7
Ene-Feb-Mar	18,8	163,1	63,7	101,2
Feb-Mar-Abr	13,4	149,5	59,5	89,8
Mar-Abr-May	12,2	142,1	53,6	76,3
Abr-May-Jun	11,3	150,6	54,5	61,5
May-Jun-Jul	10,7	143,0	53,1	56,3
Jun-Jul-Ago	14,6	144,1	53,9	58,4
Jul-Ago-Sept	12,3	143,9	50,1	68,0
Ago-Sept-Oct	14,1	135,2	54,2	77,7
Sept-Oct-Nov	9,3	124,8	54,5	80,7
Oct-Nov-Dic	11,6	120,9	49,5	94,3
2015				
Nov-Dic14-Ene15	11,1	146,0	45,6	111,7
Dic14-Ene-Feb15	12,2	160,0	49,2	121,0
Ene-Feb-Mar	12,0	161,6	56,4	121,3
Feb-Mar-Abr	14,1	154,6	67,2	104,3
Mar-Abr-May	14,0	155,4	69,1	108,9
Abr-May-Jun	13,7	153,0	69,2	103,8
May-Jun-Jul	10,8	142,6	65,0	103,2
Jun-Jul-Ago	9,3	153,0	56,4	87,4
Jul-Ago-Sept	9,8	149,7	58,8	103,5
Ago-Sept-Oct	12,9	136,1	52,2	92,5
Sept-Oct-Nov	13,8	132,6	48,7	98,1
Oct-Nov-Dic	13,4	132,2	53,6	91,4
2016				
Nov-Dic15-Ene16	12,1	156,4	58,0	108,8
Dic15-Ene-Feb16	14,6	155,3	69,0	113,9
Ene-Feb-Mar	16,9	170,5	66,7	116,5
Feb-Mar-Abr	14,2	157,9	69,7	119,0
Mar-Abr-May	9,4	142,8	69,8	142,3
Abr-May-Jun	7,8	135,5	74,9	137,9
May-Jun-Jul	7,6	124,8	78,8	150,2
Jun-Jul-Ago	8,4	138,4	69,9	129,2
Jul-Ago-Sept	7,7	137,6	60,7	123,7
Ago-Sept-Oct	11,6	153,2	51,4	99,8
Sept-Oct-Nov	13,0	147,1	54,1	85,0
Oct-Nov-Dic	12,0	150,7	57,5	104,3
2017				
Nov-Dic16-Ene17	10,5	182,1	66,5	115,5
Dic16-Ene-Feb17	10,9	192,0	72,8	127,4
Ene-Feb-Mar	10,9	199,6	71,5	119,0
Feb-Mar-Abr	9,1	173,0	65,5	106,0
Mar-Abr-May	9,6	167,8	64,5	98,2
Abr-May-Jun	16,3	179,4	66,7	95,7
May-Jun-Jul	16,6	178,3	70,2	101,6
Jun-Jul-Ago	15,2	168,8	62,4	104,1
Jul-Ago-Sept	11,8	154,0	61,4	109,0
Ago-Sept-Oct	14,5	146,3	58,6	102,7
Sept-Oct-Nov	17,0	143,8	63,0	116,6
Oct-Nov-Dic	15,1	156,9	58,8	107,5
2018				
Nov-Dic17-Ene18	12,9	191,0	65,7	112,7
Dic17-Ene-Feb18	14,2	221,1	72,6	113,6
Ene-Feb-Mar	16,9	216,6	74,1	113,4
Feb-Mar-Abr	16,6	192,0	63,1	111,9
Mar-Abr-May	13,8	164,7	54,0	112,7
Abr-May-Jun	11,6	152,1	51,8	107,0
May-Jun-Jul	12,2	144,4	54,6	110,5
Jun-Jul-Ago	11,2	153,5	56,6	97,4
Jul-Ago-Sept	12,2	154,8	55,2	101,7
Ago-Sept-Oct	15,5	164,0	50,7	105,6
Sept-Oct-Nov	17,1	154,7	50,2	108,1
Oct-Nov-Dic	14,4	147,3	57,6	105,8
2019				
Nov-Dic18-Ene19	13,8	154,3	65,6	108,0
Dic18-Ene-Feb19	18,6	175,9	86,3	116,3
Ene-Feb-Mar	21,1	196,2	86,0	125,7
Feb-Mar-Abr	17,5	177,3	84,6	106,1
Mar-Abr-May	14,9	167,7	66,4	101,2
Abr-May-Jun	14,2	150,8	68,5	96,3
May-Jun-Jul	13,1	138,8	65,6	96,0
Jun-Jul-Ago	14,5	130,5	66,3	93,9
Jul-Ago-Sept	13,0	126,7	62,2	98,8
Ago-Sept-Oct	14,2	153,1	60,8	110,1
Sept-Oct-Nov	15,2	160,4	56,4	103,0
Oct-Nov-Dic	16,2	154,3	53,7	101,7
2020				
Nov-Dic19-Ene20	17,2	153,8	65,1	104,8
Dic19-Ene-Feb20	16,5	165,2	80,9	117,5
Ene-Feb-Mar	18,6	178,1	83,2	126,3
Feb-Mar-Abr	18,5	156,4	70,2	115,6
Mar-Abr-May	18,3	176,2	72,2	118,4
Abr-May-Jun	16,0	208,7	87,3	115,4
Variación porcentual				
Respecto a similar Trím. del año anterior	12,8	38,4 +++	27,5	19,9

Nota técnica: Los valores de desempleo son referenciales, por presentar altos niveles de coeficiente de variación.

1/ Incluye Inicial y Sin nivel.

Fuente: Instituto Nacional de Estadística e Informática -Encuesta Permanente de Empleo.

Cuadro N° 43
Lima Metropolitana: Tasa de desempleo por nivel de educación alcanzado
 Trimestre móvil: Noviembre-Diciembre 13-Enero 14 - Abril-Mayo-Junio 20
 (Tasas)

Año/ Trimestre móvil	Primaria 1/	Secundaria	Sup. No Univ.	Sup. Univ.
2014				
Nov-Dic13-Ene14	4,5	6,4	5,7	7,6
Dic13-Ene-Feb14	4,2	6,6	6,8	9,1
Ene-Feb-Mar	4,2	6,6	6,8	8,7
Feb-Mar-Abr	3,0	6,1	6,4	7,7
Mar-Abr-May	2,8	5,9	5,6	6,8
Abr-May-Jun	2,6	6,3	5,7	5,5
May-Jun-Jul	2,5	6,4	5,7	5,7
Jun-Jul-Ago	3,5	6,5	5,8	5,7
Jul-Ago-Sept	3,0	6,3	5,1	5,7
Ago-Sept-Oct	3,4	5,8	5,4	6,5
Sept-Oct-Nov	2,2	5,3	5,5	6,6
Oct-Nov-Dic	2,9	5,2	5,1	7,6
2015				
Nov-Dic14-Ene15	2,8	6,3	4,6	9,0
Dic14-Ene-Feb15	3,2	6,8	5,0	9,7
Ene-Feb-Mar	3,2	6,9	5,5	9,8
Feb-Mar-Abr	3,8	6,5	6,7	8,5
Mar-Abr-May	3,6	6,5	6,9	9,2
Abr-May-Jun	3,5	6,3	7,1	8,8
May-Jun-Jul	2,8	5,9	6,7	8,5
Jun-Jul-Ago	2,4	6,3	5,9	7,2
Jul-Ago-Sept	2,6	6,1	6,5	8,3
Ago-Sept-Oct	3,3	5,5	6,0	7,2
Sept-Oct-Nov	3,5	5,3	5,6	7,5
Oct-Nov-Dic	3,4	5,3	5,8	7,1
2016				
Nov-Dic15-Ene16	3,1	6,2	6,4	8,5
Dic15-Ene-Feb16	3,8	6,1	7,6	8,8
Ene-Feb-Mar	4,3	6,8	7,2	9,0
Feb-Mar-Abr	3,7	6,3	7,2	9,0
Mar-Abr-May	2,4	6,0	7,1	10,5
Abr-May-Jun	2,0	5,7	7,7	10,0
May-Jun-Jul	2,0	5,4	7,8	10,9
Jun-Jul-Ago	2,2	5,9	7,0	9,6
Jul-Ago-Sept	2,0	5,9	6,0	9,3
Ago-Sept-Oct	3,0	6,4	5,2	7,5
Sept-Oct-Nov	3,3	6,1	5,6	6,3
Oct-Nov-Dic	2,9	6,1	5,9	7,7
2017				
Nov-Dic16-Ene17	2,6	7,3	6,9	8,6
Dic16-Ene-Feb17	2,7	7,7	7,5	9,6
Ene-Feb-Mar	2,7	8,0	7,6	8,9
Feb-Mar-Abr	2,3	6,9	6,7	8,0
Mar-Abr-May	2,5	6,8	6,6	7,5
Abr-May-Jun	4,2	7,2	6,7	7,3
May-Jun-Jul	4,4	7,2	7,2	7,4
Jun-Jul-Ago	4,1	6,8	6,3	7,4
Jul-Ago-Sept	3,3	6,2	6,0	8,0
Ago-Sept-Oct	3,8	5,9	5,7	7,9
Sept-Oct-Nov	4,4	5,8	6,2	8,9
Oct-Nov-Dic	3,8	6,3	5,8	8,1
2018				
Nov-Dic17-Ene18	3,1	7,6	6,6	8,6
Dic17-Ene-Feb18	3,4	8,6	7,5	8,8
Ene-Feb-Mar	3,9	8,5	7,9	8,6
Feb-Mar-Abr	3,9	7,7	6,5	8,4
Mar-Abr-May	3,2	6,6	5,6	8,5
Abr-May-Jun	2,8	6,0	5,5	8,2
May-Jun-Jul	3,0	5,7	6,0	8,3
Jun-Jul-Ago	2,8	6,1	6,1	7,0
Jul-Ago-Sept	3,2	6,1	5,9	7,4
Ago-Sept-Oct	4,0	6,4	5,3	7,9
Sept-Oct-Nov	4,3	6,0	5,1	8,1
Oct-Nov-Dic	3,7	5,7	5,8	7,8
2019				
Nov-Dic18-Ene19	3,4	6,1	6,7	8,0
Dic18-Ene-Feb19	4,5	6,8	8,9	9,0
Ene-Feb-Mar	4,7	7,6	9,0	9,7
Feb-Mar-Abr	4,1	7,0	8,7	7,9
Mar-Abr-May	3,6	6,7	6,9	7,5
Abr-May-Jun	3,6	6,1	7,2	7,0
May-Jun-Jul	3,5	5,5	6,8	7,0
Jun-Jul-Ago	3,7	5,3	7,0	6,6
Jul-Ago-Sept	3,2	5,1	6,6	7,0
Ago-Sept-Oct	3,4	6,1	6,3	7,9
Sept-Oct-Nov	3,6	6,4	5,7	7,5
Oct-Nov-Dic	4,2	6,1	5,3	7,2
2020				
Nov-Dic19-Ene20	4,5	6,0	6,5	7,2
Dic19-Ene-Feb20	4,2	6,5	8,0	8,2
Ene-Feb-Mar	4,7	7,2	8,7	9,1
Feb-Mar-Abr	6,1	8,5	9,6	10,2
Mar-Abr-May	9,3	13,5	13,5	13,2
Abr-May-Jun	10,5	18,1	17,6	14,0
Variación absoluta				
Respecto a similar Trim. del año anterior	6,9 +++	12,0 +++	10,4 +++	7,0 +++

Nota técnica: Los valores de desempleo son referenciales, por presentar altos niveles de coeficiente de variación.

1/ Incluye Inicial y Sin nivel.

Fuente: Instituto Nacional de Estadística e Informática -Encuesta Permanente de Empleo.

Cuadro N° 44
Lima Metropolitana: Población desempleada con experiencia laboral (cesantes) por nivel educativo
 Trimestre móvil: Noviembre-Diciembre 13-Enero 14 - Abril-Mayo-Junio 20
 (Miles de personas)

Año/ Trimestre móvil	Nivel educativo de los desempleados con experiencia laboral (Cesantes)						
	Total	Primaria 1/	Secundaria	Superior No Universitaria	Superior Universitaria		
2014							
Nov-Dic13-Ene14	285,1	18,9	139,1	47,7	79,4		
Dic13-Ene-Feb14	314,9	18,0	144,0	57,2	95,8		
Ene-Feb-Mar	314,7	18,1	144,9	60,8	90,9		
Feb-Mar-Abr	288,5	13,4	134,8	58,1	82,3		
Mar-Abr-May	267,2	12,2	133,0	53,3	68,7		
Abr-May-Jun	261,1	11,3	140,5	53,4	56,0		
May-Jun-Jul	263,1	10,7	143,0	53,1	56,3		
Jun-Jul-Ago	270,9	14,6	144,1	53,9	58,4		
Jul-Ago-Sept	253,4	12,3	136,2	45,4	59,5		
Ago-Sept-Oct	256,0	13,8	123,7	50,3	68,3		
Sept-Oct-Nov	243,2	8,9	112,4	52,2	69,7		
Oct-Nov-Dic	246,4	11,3	107,5	47,9	79,7		
2015							
Nov-Dic14-Ene15	282,1	11,1	131,4	44,0	95,7		
Dic14-Ene-Feb15	303,6	11,9	141,0	47,1	103,6		
Ene-Feb-Mar	318,4	11,7	145,4	55,1	106,3		
Feb-Mar-Abr	314,6	13,8	142,3	66,3	92,3		
Mar-Abr-May	328,0	14,0	147,3	68,6	98,1		
Abr-May-Jun	319,9	13,7	144,2	68,7	93,3		
May-Jun-Jul	296,7	10,8	129,9	62,1	94,0		
Jun-Jul-Ago	282,8	9,3	138,6	53,6	81,3		
Jul-Ago-Sept	299,1	9,8	138,1	54,4	96,8		
Ago-Sept-Oct	277,8	12,9	129,5	50,3	85,1		
Sept-Oct-Nov	274,4	13,8	126,6	46,8	87,1		
Oct-Nov-Dic	268,2	13,4	126,2	51,8	76,8		
2016							
Nov-Dic15-Ene16	304,8	12,1	144,1	55,7	92,9		
Dic15-Ene-Feb16	324,3	14,6	142,7	66,7	100,3		
Ene-Feb-Mar	348,6	16,9	157,8	65,8	108,0		
Feb-Mar-Abr	341,3	14,2	148,5	68,6	110,1		
Mar-Abr-May	332,7	9,4	136,4	67,5	119,4		
Abr-May-Jun	319,8	7,8	126,6	72,6	112,8		
May-Jun-Jul	322,2	7,6	113,5	76,0	125,2		
Jun-Jul-Ago	310,9	8,4	126,4	67,1	109,0		
Jul-Ago-Sept	295,4	7,7	126,2	57,7	103,8		
Ago-Sept-Oct	286,8	10,7	144,1	50,2	81,8		
Sept-Oct-Nov	277,3	12,0	136,9	51,6	76,8		
Oct-Nov-Dic	291,1	11,1	133,4	53,5	93,1		
2017							
Nov-Dic16-Ene17	336,5	10,5	162,7	61,5	101,7		
Dic16-Ene-Feb17	362,1	10,0	171,8	68,8	111,6		
Ene-Feb-Mar	368,2	10,1	186,6	68,3	103,2		
Feb-Mar-Abr	320,8	8,2	160,6	62,3	89,7		
Mar-Abr-May	310,6	9,6	154,4	61,9	84,8		
Abr-May-Jun	328,0	15,5	165,5	62,5	84,6		
May-Jun-Jul	333,6	15,8	161,9	65,6	90,2		
Jun-Jul-Ago	318,6	14,4	155,1	57,2	91,9		
Jul-Ago-Sept	301,7	11,8	138,1	57,6	94,2		
Ago-Sept-Oct	289,9	14,1	134,0	53,2	88,6		
Sept-Oct-Nov	308,1	16,6	131,1	57,6	102,7		
Oct-Nov-Dic	306,6	14,7	142,7	53,4	95,7		
2018							
Nov-Dic17-Ene18	348,0	12,9	171,4	62,4	101,3		
Dic17-Ene-Feb18	384,4	13,8	199,2	69,6	101,8		
Ene-Feb-Mar	391,2	16,4	201,1	72,1	101,6		
Feb-Mar-Abr	359,0	16,2	182,7	61,1	99,0		
Mar-Abr-May	322,3	13,8	157,9	53,2	97,4		
Abr-May-Jun	298,9	11,6	144,8	49,6	92,9		
May-Jun-Jul	290,8	12,2	132,1	52,1	94,4		
Jun-Jul-Ago	284,7	11,2	137,1	53,2	83,1		
Jul-Ago-Sept	287,9	12,2	138,6	53,1	83,9		
Ago-Sept-Oct	302,2	15,1	149,6	49,0	88,5		
Sept-Oct-Nov	300,6	16,7	141,8	48,6	93,5		
Oct-Nov-Dic	297,1	14,0	134,1	56,0	93,0		
2019							
Nov-Dic18-Ene19	313,8	12,6	141,1	62,3	97,8		
Dic18-Ene-Feb19	366,1	17,0	164,4	83,4	101,4		
Ene-Feb-Mar	389,8	19,5	178,3	79,7	112,3		
Feb-Mar-Abr	351,7	17,1	160,8	80,8	93,1		
Mar-Abr-May	319,0	14,9	150,2	62,6	91,2		
Abr-May-Jun	304,5	14,2	137,1	67,3	85,9		
May-Jun-Jul	289,2	13,1	125,4	62,8	87,9		
Jun-Jul-Ago	276,9	14,5	116,7	61,2	84,5		
Jul-Ago-Sept	270,3	13,0	112,3	57,0	87,9		
Ago-Sept-Oct	301,6	14,2	137,8	53,2	96,5		
Sept-Oct-Nov	293,9	14,4	143,3	48,8	87,4		
Oct-Nov-Dic	285,4	15,4	139,5	45,1	85,4		
2020							
Nov-Dic19-Ene20	298,0	16,4	138,2	59,0	84,5		
Dic19-Ene-Feb20	338,7	16,5	150,6	76,5	95,2		
Ene-Feb-Mar	368,2	18,6	163,7	80,8	105,1		
Feb-Mar-Abr	337,9	18,5	147,2	69,3	102,8		
Mar-Abr-May	370,8	18,3	171,2	69,1	112,2		
Abr-May-Jun	409,6	16,0	200,8	83,0	109,7		
Variación porcentual							
Respecto a similar Trím. del año anterior	34,5	+++	12,8	46,5	+++	23,4	27,7

Nota técnica: Los valores de desempleo son referenciales, por presentar altos niveles de coeficiente de variación.

1/ Incluye Inicial y Sin nivel.

Fuente: Instituto Nacional de Estadística e Informática - Encuesta Permanente de Empleo.

Cuadro N° 45
Lima Metropolitana: Total de ingresos proveniente de la ocupación principal por sexo y tamaño de empresa
 Año móvil: Febrero 13-Enero 14 - Julio 19-Junio 20
 (Millones de soles)

Año móvil	Total	Sexo		Tamaño de Empresa (Número de trabajadores)		
		Hombre	Mujer	De 1 a 10	De 11 a 50	51 y más
2013 - 2014						
Feb13-Ene14	74 259,6	48 812,0	25 447,6	34 671,3	8 304,5	31 283,8
Mar13-Feb14	74 687,9	49 117,6	25 570,3	34 768,1	8 332,3	31 587,4
Abr13-Mar14	74 915,4	49 312,5	25 602,9	34 978,3	8 446,7	31 490,4
May13-Abr14	75 200,0	49 607,5	25 592,5	35 091,0	8 613,7	31 495,3
Jun13-May14	75 700,0	49 814,1	25 885,9	35 225,0	8 738,9	31 736,1
Jul13-Jun14	76 596,6	50 444,3	26 152,3	35 577,2	8 788,3	32 231,1
Ago13-Jul14	77 207,6	50 844,7	26 362,9	35 893,1	8 933,8	32 380,8
Sept13-Ago14	79 177,2	51 364,3	27 812,9	35 523,9	9 361,6	34 291,7
Oct13-Sept14	80 396,6	52 146,0	28 250,7	35 836,6	8 854,3	35 705,7
Nov13-Oct14	81 656,8	52 418,2	29 238,6	37 554,9	8 873,9	35 228,0
Dic13-Nov14	81 811,5	52 632,1	29 179,4	37 423,1	8 791,4	35 597,1
Ene14-Dic14	81 989,8	52 978,1	29 011,7	37 815,4	8 725,1	35 449,3
2014 - 2015						
Feb14-Ene15	82 444,6	53 330,8	29 113,8	38 617,2	8 969,0	34 858,5
Mar14-Feb15	82 686,3	53 559,7	29 126,6	38 731,0	9 059,4	34 895,9
Abr14-Mar15	83 186,6	54 037,4	29 149,2	38 889,8	9 170,5	35 126,2
May14-Abr15	82 894,5	53 687,2	29 207,2	38 981,5	9 116,9	34 796,1
Jun14-May15	82 787,1	53 507,6	29 279,5	39 211,5	8 993,6	34 582,0
Jul14-Jun15	82 893,1	53 587,5	29 305,6	39 213,8	8 979,7	34 699,6
Ago14-Jul15	82 704,3	53 504,7	29 199,5	39 087,2	8 940,2	34 676,9
Sept14-Ago15	83 108,3	53 767,4	29 340,9	39 497,7	8 989,7	34 620,9
Oct14-Sept15	83 408,4	53 913,3	29 495,1	39 920,5	9 044,9	34 443,1
Nov14-Oct15	83 645,6	54 205,3	29 440,3	40 046,0	9 099,1	34 500,5
Dic14-Nov15	84 556,3	54 735,4	29 820,9	40 637,5	9 239,6	34 679,2
Ene15-Dic15	84 768,1	54 813,2	29 954,9	40 707,7	9 323,4	34 737,0
2015 - 2016						
Feb15-Ene16	85 159,1	55 041,7	30 117,4	40 690,4	9 409,2	35 059,4
Mar15-Feb16	85 949,2	55 513,6	30 435,6	41 279,2	9 291,7	35 378,3
Abr15-Mar16	86 074,5	55 451,1	30 623,4	41 275,9	9 414,0	35 384,6
May15-Abr16	87 016,0	56 032,1	30 983,8	41 551,8	9 634,7	35 829,5
Jun15-May16	87 317,3	56 335,7	30 981,7	41 608,4	9 760,3	35 948,6
Jul15-Jun16	87 920,0	56 587,2	31 332,8	41 878,2	10 089,0	35 952,8
Ago15-Jul16	88 797,6	57 015,7	31 781,9	42 308,9	10 307,4	36 181,3
Sept15-Ago16	89 077,1	57 248,7	31 828,5	42 318,4	10 277,1	36 481,6
Oct15-Sept16	89 384,4	57 355,4	32 028,9	42 364,2	10 317,6	36 702,6
Nov15-Oct16	90 494,3	58 005,9	32 488,4	42 645,0	10 307,5	37 541,8
Dic15-Nov16	90 742,0	58 264,9	32 477,1	42 600,9	10 387,0	37 754,1
Ene16-Dic16	91 106,5	58 456,2	32 650,3	42 795,2	10 349,0	37 962,3
2016-2017						
Feb-16-Ene17	91 429,5	58 716,8	32 712,7	42 994,2	10 339,9	38 095,5
Mar16-Feb17	91 120,6	58 504,9	32 615,6	42 642,4	10 599,1	37 879,1
Abr16-Mar17	91 397,8	58 734,8	32 663,0	42 920,3	10 473,8	38 003,7
May16-Abr17	91 352,2	58 728,1	32 624,1	42 932,1	10 506,7	37 913,5
Jun16-May17	91 677,3	58 931,2	32 746,0	43 254,7	10 604,1	37 818,4
Jul16-Jun17	91 889,2	59 025,1	32 864,1	43 359,8	10 373,4	38 155,9
Ago16-Jul17	92 488,9	59 544,2	32 944,7	43 631,6	10 383,8	38 473,5
Sept16-Ago17	92 992,8	59 640,1	33 352,7	43 803,7	10 489,0	38 700,2
Oct16-Sept17	92 858,7	59 576,7	33 282,0	43 915,6	10 687,0	38 256,1
Nov16-Oct17	92 573,0	59 433,9	33 139,1	43 946,8	10 724,1	37 902,1
Dic16-Nov17	92 679,6	59 318,8	33 360,7	43 901,9	10 709,3	38 068,4
Ene17-Dic17	92 921,6	59 295,8	33 625,9	44 091,3	10 735,0	38 095,3
2017-2018						
Feb-17-Ene18	92 914,6	59 178,1	33 736,5	44 059,7	10 661,3	38 193,7
Mar17-Feb18	93 020,1	59 213,6	33 806,5	44 457,4	10 447,1	38 115,6
Abr17-Mar18	93 129,1	59 171,9	33 957,2	44 539,7	10 408,4	38 181,0
May17-Abr18	93 558,5	59 478,2	34 080,2	44 561,7	10 405,4	38 591,3
Jun17-May18	93 499,2	59 246,5	34 252,7	44 271,8	10 521,4	38 706,0
Jul17-Jun18	93 553,0	59 492,1	34 061,0	44 397,4	10 450,1	38 705,5
Ago17-Jul18	93 873,1	59 391,5	34 481,6	44 316,6	10 609,6	38 946,9
Sept17-Ago18	94 252,9	59 616,0	34 636,9	44 329,0	10 621,8	39 302,1
Oct17-Sept18	94 401,3	59 786,3	34 615,0	44 485,2	10 376,1	39 540,0
Nov17-Oct18	94 633,3	60 026,2	34 607,1	44 510,9	10 419,9	39 702,5
Dic17-Nov18	94 668,0	59 947,7	34 720,4	44 618,5	10 442,2	39 607,4
Ene18-Dic18	94 810,2	60 153,9	34 656,2	44 805,7	10 391,9	39 612,6
2018-2019						
Feb-18-Ene19	94 660,0	60 102,4	34 557,6	44 852,2	10 295,3	39 512,6
Mar18-Feb19	95 052,9	60 353,5	34 699,4	44 561,7	10 637,9	39 853,3
Abr18-Mar19	95 402,3	60 641,6	34 760,7	44 444,2	10 804,3	40 153,9
May18-Abr19	95 590,0	60 783,9	34 806,0	44 416,8	10 655,7	40 517,4
Jun18-May19	96 210,6	61 188,1	35 022,5	44 687,1	10 439,1	41 084,4
Jul18-Jun19	96 369,6	61 132,3	35 237,3	44 707,4	10 448,0	41 214,2
Ago18-Jul19	96 186,5	61 098,1	35 088,5	44 764,9	10 294,7	41 127,0
Sept18-Ago19	96 208,9	61 086,9	35 121,9	44 904,7	10 481,7	40 822,4
Oct18-Sept19	96 983,2	61 580,7	35 402,5	44 988,8	10 800,2	41 194,2
Nov18-Oct19	97 078,1	61 381,9	35 696,2	44 885,7	10 943,6	41 248,8
Dic18-Nov19	97 337,0	61 590,3	35 746,6	45 002,1	10 931,1	41 403,8
Ene19-Dic19	98 296,4	62 066,5	36 230,0	45 010,7	11 338,1	41 947,6
2019-2020						
Feb-19-Ene20	99 603,1	62 794,2	36 808,9	45 363,5	11 523,1	42 716,5
Mar19-Feb20	100 046,7	63 117,7	36 929,1	45 607,7	11 540,4	42 898,6
Abr19-Mar20	98 822,3	62 040,2	36 782,1	45 290,0	11 290,2	42 242,1
May19-Abr20	93 259,7	58 504,1	34 755,6	42 181,4	10 659,3	40 419,1
Jun19-May20	87 701,9	54 897,0	32 804,9	38 790,8	10 144,1	38 767,0
Jul19-Jun20	84 603,1	52 687,5	31 915,6	36 972,5	9 835,0	37 795,6
Variación porcentual						
Respecto a similar período del año anterior	-12,2 +	-13,8 +	-9,4 +	-17,3 +	-5,9	-8,3 +

Nota: Los ingresos por trabajo corresponden a los sueldos, salarios y ganancias monetarias y en especie que percibe la población que efectivamente realizan actividades laborales en la semana de referencia. Esta información no es necesariamente comparable con resultados anteriores donde el empleo se desarrollaba con normalidad.

Fuente: Instituto Nacional de Estadística e Informática -Encuesta Permanente de Empleo.

Cuadro N° 46

Lima Metropolitana: Total de ingresos proveniente de la ocupación principal por nivel de educación alcanzado

Año móvil: Febrero 13-Enero 14 - Julio 19-Junio 20

(Millones de soles)

Año móvil	Total	Nivel de educación			
		Primaria 1/	Secundaria	Sup. No Univers.	Sup. Univers.
2013 - 2014					
Feb13-Ene14	74 259,6	4 205,4	27 774,7	13 204,1	29 075,4
Mar13-Feb14	74 687,9	4 244,3	28 014,2	13 268,0	29 161,3
Abr13-Mar14	74 915,4	4 295,3	28 005,0	13 493,2	29 121,9
May13-Abr14	75 200,0	4 300,0	28 195,7	13 657,7	29 046,6
Jun13-May14	75 700,0	4 331,5	28 207,9	13 887,4	29 273,2
Jul13-Jun14	76 596,6	4 387,0	28 300,3	14 018,4	29 890,9
Ago13-Jul14	77 207,6	4 370,9	28 320,5	14 212,8	30 303,4
Sept13-Ago14	79 177,2	3 911,0	27 097,2	15 236,8	32 932,1
Oct13-Sept14	80 396,6	4 069,4	27 243,7	15 513,9	33 569,5
Nov13-Oct14	81 656,8	4 193,8	28 375,7	15 503,9	33 583,3
Dic13-Nov14	81 811,5	4 271,9	28 576,8	15 653,5	33 309,4
Ene14-Dic14	81 989,8	4 192,2	28 604,8	15 759,6	33 433,2
2014 - 2015					
Feb14-Ene15	82 444,6	4 204,3	28 976,4	16 074,3	33 189,6
Mar14-Feb15	82 686,3	4 192,3	29 219,7	16 049,0	33 225,3
Abr14-Mar15	83 186,6	4 178,0	29 196,3	16 413,3	33 399,0
May14-Abr15	82 894,5	4 157,8	29 392,5	16 237,5	33 106,7
Jun14-May15	82 787,1	4 168,8	29 658,0	16 134,3	32 826,0
Jul14-Jun15	82 893,1	4 203,5	29 710,7	16 203,8	32 775,1
Ago14-Jul15	82 704,3	4 194,1	29 696,5	16 069,5	32 744,2
Sept14-Ago15	83 108,3	4 218,1	30 084,6	16 086,7	32 718,9
Oct14-Sept15	83 408,4	4 223,7	30 458,8	15 865,6	32 860,3
Nov14-Oct15	83 645,6	4 248,1	30 517,3	15 722,2	33 157,8
Dic14-Nov15	84 556,3	4 247,6	30 875,9	15 736,8	33 695,9
Ene15-Dic15	84 768,1	4 246,2	31 226,7	15 657,6	33 637,6
2015 - 2016					
Feb15-Ene16	85 159,1	4 270,3	31 338,0	15 276,0	34 274,9
Mar15-Feb16	85 949,2	4 275,5	31 681,9	15 292,8	34 699,0
Abr15-Mar16	86 074,5	4 290,5	31 977,0	15 038,3	34 768,8
May15-Abr16	87 016,0	4 342,0	32 016,9	15 065,4	35 591,7
Jun15-May16	87 317,3	4 315,7	31 990,3	15 120,1	35 891,2
Jul15-Jun16	87 920,0	4 296,5	32 126,8	14 988,7	36 508,0
Ago15-Jul16	88 797,6	4 329,8	32 249,4	15 224,8	36 993,7
Sept15-Ago16	89 077,1	4 330,4	32 148,8	15 283,8	37 314,2
Oct15-Sept16	89 384,4	4 344,9	32 109,7	15 587,5	37 342,3
Nov15-Oct16	90 494,3	4 338,2	32 260,7	15 700,4	38 195,0
Dic15-Nov16	90 742,0	4 353,3	32 151,7	15 725,9	38 511,2
Ene16-Dic16	91 106,5	4 409,5	32 099,2	15 821,2	38 776,5
2016-2017					
Feb-16-Ene17	91 429,5	4 375,9	32 196,7	16 006,2	38 850,7
Mar16-Feb17	91 120,6	4 378,0	31 978,2	16 045,3	38 719,1
Abr16-Mar17	91 397,8	4 437,0	31 951,8	15 995,2	39 013,8
May16-Abr17	91 352,2	4 367,6	32 185,7	16 054,4	38 744,6
Jun16-May17	91 677,3	4 375,1	32 293,8	16 082,4	38 925,4
Jul16-Jun17	91 889,2	4 453,8	32 278,7	16 141,3	39 015,4
Ago16-Jul17	92 488,9	4 433,6	32 505,1	16 022,6	39 527,7
Sept16-Ago17	92 992,8	4 424,5	32 557,2	16 173,4	39 837,7
Oct16-Sept17	92 858,7	4 401,0	32 836,7	16 162,4	39 458,7
Nov16-Oct17	92 573,0	4 413,4	32 875,7	16 328,3	38 955,6
Dic16-Nov17	92 679,6	4 365,5	32 936,5	16 414,1	38 963,5
Ene17-Dic17	92 921,6	4 341,6	33 057,1	16 517,4	39 005,5
2017-2018					
Feb-17-Ene18	92 914,6	4 416,3	33 150,7	16 569,6	38 778,0
Mar17-Feb18	93 020,1	4 406,0	33 374,9	16 588,3	38 650,9
Abr17-Mar18	93 129,1	4 426,2	33 369,1	16 599,0	38 734,7
May17-Abr18	93 558,5	4 496,2	33 302,6	16 808,3	38 951,4
Jun17-May18	93 499,2	4 524,7	33 505,4	16 719,6	38 749,7
Jul17-Jun18	93 553,0	4 504,9	33 594,9	16 650,4	38 802,8
Ago17-Jul18	93 873,1	4 560,7	33 706,8	16 585,8	39 019,8
Sept17-Ago18	94 252,9	4 549,7	33 833,9	16 386,4	39 482,8
Oct17-Sept18	94 401,3	4 569,1	33 837,7	16 258,7	39 735,9
Nov17-Oct18	94 633,3	4 533,0	34 005,8	16 187,2	39 907,3
Dic17-Nov18	94 668,0	4 529,0	34 049,8	16 170,9	39 918,3
Ene18-Dic18	94 810,2	4 502,9	34 076,0	16 138,3	40 093,0
2018-2019					
Feb-18-Ene19	94 660,0	4 493,3	34 126,2	16 121,5	39 919,1
Mar18-Feb19	95 052,9	4 495,2	34 172,0	16 053,3	40 332,4
Abr18-Mar19	95 402,3	4 451,8	34 333,6	16 094,9	40 522,0
May18-Abr19	95 590,0	4 409,9	34 352,0	15 980,8	40 847,2
Jun18-May19	96 210,6	4 404,3	34 317,6	16 088,4	41 400,4
Jul18-Jun19	96 369,6	4 403,1	34 385,4	16 161,6	41 419,5
Ago18-Jul19	96 186,5	4 325,5	34 313,8	16 326,6	41 220,6
Sept18-Ago19	96 208,9	4 366,5	34 505,8	16 363,6	40 972,9
Oct18-Sept19	96 983,2	4 452,9	34 507,8	16 369,7	41 652,8
Nov18-Oct19	97 078,1	4 463,9	34 330,9	16 646,0	41 637,3
Dic18-Nov19	97 337,0	4 457,9	34 334,3	16 653,6	41 891,1
Ene19-Dic19	98 296,4	4 457,6	34 470,3	16 744,5	42 624,0
2019-2020					
Feb-19-Ene20	99 603,1	4 400,1	34 758,8	16 862,9	43 581,3
Mar19-Feb20	100 046,7	4 469,3	34 724,8	16 950,4	43 902,2
Abr19-Mar20	98 822,3	4 441,5	34 596,2	16 844,5	42 940,1
May19-Abr20	93 259,7	4 172,2	32 513,2	15 844,8	40 729,5
Jun19-May20	87 701,9	3 862,7	30 141,4	14 908,7	38 789,1
Jul19-Jun20	84 603,1	3 675,0	29 033,6	14 389,9	37 504,5

Variación porcentual

Respecto a similar período del año anterior -12,2 +++ -16,5 +++ -15,6 +++ -11,0 +++ -9,5 +++

Nota: Los ingresos por trabajo corresponden a los sueldos, salarios y ganancias monetarias y en especie que percibe la población que efectivamente realizan actividades laborales en la semana de referencia. Esta información no es necesariamente comparable con resultados anteriores donde el empleo se desarrollaba con normalidad.

1/ Incluye Inicial y Sin nivel.

Fuente: Instituto Nacional de Estadística e Informática -Encuesta Permanente de Empleo. .

Cuadro N° 47
Lima Metropolitana: Total de ingresos provenientes de la ocupación principal por Conos
 Año móvil: Febrero 13-Enero 14 - Julio 19-Junio 20
 (Millones de soles)

Año móvil	Total	Cono Norte 1/	Cono Este 2/	Cono Centro 3/	Cono Sur 4/	Prov. Const. del Callao 5/
2013 - 2014						
Feb13-Ene14	74 259,6	15 839,9	17 766,7	19 469,6	14 634,9	6 548,4
Mar13-Feb14	74 687,9	15 947,9	18 145,6	19 364,7	14 612,6	6 617,0
Abr13-Mar14	74 915,4	16 204,3	18 226,1	19 320,5	14 566,3	6 598,3
May13-Abr14	75 200,0	16 451,0	18 360,0	19 187,2	14 637,2	6 564,7
Jun13-May14	75 700,0	16 371,6	18 591,0	19 335,9	14 768,7	6 632,8
Jul13-Jun14	76 596,6	16 401,5	18 791,6	19 760,2	15 024,7	6 618,7
Ago13-Jul14	77 207,6	16 422,7	19 021,2	20 200,4	14 942,6	6 620,9
Sept13-Ago14	79 177,2	14 780,8	19 341,0	25 491,2	12 705,1	6 859,2
Oct13-Sept14	80 396,6	14 683,4	18 358,9	26 489,7	14 406,2	6 458,3
Nov13-Oct14	81 656,8	14 971,8	19 609,8	26 389,4	14 046,5	6 639,3
Dic13-Nov14	81 811,5	16 246,9	20 471,3	25 108,7	13 110,3	6 874,3
Ene14-Dic14	81 989,8	16 106,4	20 075,3	25 243,7	13 522,8	7 041,6
2014 - 2015						
Feb14-Ene15	82 444,6	16 127,0	20 240,6	25 423,2	13 621,6	7 032,2
Mar14-Feb15	82 686,3	16 706,1	20 702,6	24 758,2	13 401,0	7 118,3
Abr14-Mar15	83 186,6	16 663,5	20 695,0	24 973,3	13 679,8	7 175,0
May14-Abr15	82 894,5	16 647,8	20 465,0	24 702,2	13 915,9	7 163,5
Jun14-May15	82 787,1	17 195,6	20 231,9	24 196,8	13 967,8	7 194,9
Jul14-Jun15	82 893,1	17 187,9	20 212,3	24 271,7	14 039,9	7 181,4
Ago14-Jul15	82 704,3	17 181,1	20 262,9	24 078,9	13 975,7	7 205,7
Sept14-Ago15	83 108,3	17 436,0	20 219,1	24 122,8	14 092,7	7 237,7
Oct14-Sept15	83 408,4	17 652,8	20 271,3	24 059,6	14 134,0	7 290,6
Nov14-Oct15	83 645,6	17 730,9	20 480,0	23 891,1	14 168,1	7 375,5
Dic14-Nov15	84 556,3	17 746,1	20 373,0	24 494,8	14 460,9	7 481,4
Ene15-Dic15	84 768,1	17 858,8	20 451,6	24 357,0	14 608,2	7 492,5
2015 - 2016						
Feb15-Ene16	85 159,1	17 867,6	20 586,9	24 411,5	14 714,1	7 579,0
Mar15-Feb16	85 949,2	17 930,3	20 556,0	24 875,1	14 965,0	7 622,8
Abr15-Mar16	86 074,5	18 176,6	20 612,3	24 694,5	14 917,0	7 674,1
May15-Abr16	87 016,0	18 234,4	20 938,5	25 073,4	15 059,5	7 710,1
Jun15-May16	87 317,3	18 035,9	21 057,2	25 359,6	15 197,2	7 667,5
Jul15-Jun16	87 920,0	18 205,3	21 182,8	25 480,8	15 299,9	7 751,2
Ago15-Jul16	88 797,6	18 324,3	21 444,9	25 701,9	15 532,4	7 794,1
Sept15-Ago16	89 077,1	18 366,8	21 617,6	25 627,2	15 612,0	7 853,5
Oct15-Sept16	89 384,4	18 409,1	22 005,4	25 412,0	15 610,7	7 947,3
Nov15-Oct16	90 494,3	18 609,8	21 959,5	26 380,8	15 618,7	7 925,4
Dic15-Nov16	90 742,0	18 548,8	22 111,3	26 531,2	15 667,2	7 883,6
Ene16-Dic16	91 106,5	18 588,6	22 333,8	26 618,5	15 635,6	7 930,0
2016-2017						
Feb-16-Ene17	91 429,5	18 807,6	22 368,8	26 615,6	15 758,0	7 879,4
Mar16-Feb17	91 120,6	18 650,7	22 209,2	26 830,0	15 554,1	7 876,5
Abr16-Mar17	91 397,8	18 689,9	22 149,5	27 128,7	15 617,9	7 811,8
May16-Abr17	91 352,2	18 990,4	22 153,5	26 762,3	15 645,2	7 800,8
Jun16-May17	91 677,3	18 870,8	22 213,2	27 115,9	15 590,6	7 886,7
Jul16-Jun17	91 889,2	18 989,8	22 170,6	27 326,8	15 607,1	7 794,9
Ago16-Jul17	92 488,9	19 114,1	22 046,3	27 928,4	15 605,9	7 794,3
Sept16-Ago17	92 992,8	19 217,4	22 015,0	28 347,9	15 582,5	7 830,1
Oct16-Sept17	92 858,7	19 324,7	21 925,5	28 253,8	15 553,0	7 801,7
Nov16-Oct17	92 573,0	19 437,3	21 781,5	27 773,5	15 808,5	7 772,1
Dic16-Nov17	92 679,6	19 485,6	21 787,4	27 911,2	15 758,4	7 737,0
Ene17-Dic17	92 921,6	19 508,5	21 848,4	28 155,4	15 751,2	7 658,2
2017-2018						
Feb-17-Ene18	92 914,6	19 716,2	21 657,8	28 212,0	15 612,7	7 715,9
Mar17-Feb18	93 020,1	19 734,4	21 445,2	28 367,9	15 769,8	7 702,8
Abr17-Mar18	93 129,1	19 629,4	21 535,8	28 464,2	15 761,8	7 737,9
May17-Abr18	93 558,5	19 615,7	21 547,0	28 906,4	15 649,7	7 839,6
Jun17-May18	93 499,2	19 781,2	21 504,4	28 813,4	15 556,0	7 844,2
Jul17-Jun18	93 553,0	19 679,5	21 693,9	28 792,9	15 509,4	7 877,4
Ago17-Jul18	93 873,1	19 658,5	21 921,4	28 904,2	15 497,3	7 891,7
Sept17-Ago18	94 252,9	19 710,0	22 002,3	29 255,3	15 408,7	7 876,7
Oct17-Sept18	94 401,3	19 785,7	22 094,9	29 372,8	15 226,3	7 921,6
Nov17-Oct18	94 633,3	19 779,6	22 173,5	29 628,2	15 087,9	7 964,1
Dic17-Nov18	94 668,0	19 884,1	22 032,1	29 647,6	15 125,7	7 978,6
Ene18-Dic18	94 810,2	20 026,2	22 121,4	29 629,1	15 072,7	7 960,8
2018-2019						
Feb-18-Ene19	94 660,0	20 127,5	22 217,9	29 474,2	15 022,5	7 818,0
Mar18-Feb19	95 052,9	20 185,2	22 453,1	29 546,4	15 033,0	7 835,1
Abr18-Mar19	95 402,3	20 317,1	22 487,9	29 606,5	15 097,5	7 893,3
May18-Abr19	95 590,0	20 297,2	22 671,9	29 561,7	15 207,1	7 852,0
Jun18-May19	96 210,6	20 197,7	22 978,4	29 842,9	15 321,9	7 869,7
Jul18-Jun19	96 369,6	20 275,9	22 980,1	29 973,6	15 251,5	7 888,5
Ago18-Jul19	96 186,5	20 209,4	22 994,3	29 772,3	15 282,9	7 927,8
Sept18-Ago19	96 208,9	20 162,5	23 129,1	29 575,0	15 395,7	7 946,6
Oct18-Sept19	96 983,2	20 271,1	23 426,2	30 007,4	15 341,5	7 936,9
Nov18-Oct19	97 078,1	20 367,6	23 316,9	30 172,9	15 280,3	7 940,3
Dic18-Nov19	97 337,0	20 326,9	23 334,7	30 356,9	15 314,8	8 003,7
Ene19-Dic19	98 296,4	20 431,9	23 574,4	30 749,1	15 417,8	8 123,3
2019-2020						
Feb-19-Ene20	99 603,1	20 488,7	23 767,1	31 339,8	15 738,1	8 269,4
Mar19-Feb20	100 046,7	20 556,6	23 812,5	31 677,1	15 707,2	8 293,3
Abr19-Mar20	98 822,3	20 380,8	23 419,2	31 090,9	15 741,7	8 189,7
May19-Abr20	93 259,7	19 228,6	21 899,4	29 654,2	14 785,4	7 692,2
Jun19-May20	87 701,9	18 123,8	20 523,5	27 973,0	13 904,7	7 176,9
Jul19-Jun20	84 603,1	17 473,8	19 867,4	26 793,8	13 509,9	6 958,2

Variación porcentual

Respecto a similar período del año anterior	-12,2 ***	-13,8 ***	-13,6 ***	-10,6 ***	-11,4 ***	-11,8 ***
---	-----------	-----------	-----------	-----------	-----------	-----------

Nota: Los ingresos por trabajo corresponden a los sueldos, salarios y ganancias monetarias y en especie que percibe la población que efectivamente realizan actividades laborales en la semana de referencia. Esta información no es necesariamente comparable con resultados anteriores donde el empleo se desarrollaba con normalidad.

1/ Cono Norte conforman los distritos de: Ancón, Carabayillo, Comas, Independencia, Los Olivos, Puente Piedra, San Martín de Porres y Santa Rosa.

2/ Cono Este conforman los distritos de: Ate, Santa Anita, Chaclacayo, Lurigancho, La Molina, Cieneguilla, San Luis y San Juan de Lurigancho.

3/ Cono Centro conforman los distritos de: Lima Cercado, Breña, Jesús María, Lince, Barranco, San Isidro, San Miguel, Magdalena del Mar, Pueblo Libre, San Borja, Miraflores, La Victoria, Rimac y Chorrillos.

4/ Cono Sur conforman los distritos de: Lurín, Pachacámac, Pucusana, Punta Hermosa, Punta Negra, San Bartolo, San Juan de Miraflores, Santiago de Surco, Santa María del Mar, Villa El Salvador y Villa María del Triunfo.

5/ Provincia Constitucional del Callao conforman los distritos de: Callao, Bellavista, Carmen de la Legua, La Perla, Ventanilla, La Punta y Mi Perú.

Fuente: Instituto Nacional de Estadística e Informática -Encuesta Permanente de Empleo.

Cuadro N° 48
Lima Metropolitana: Ingreso promedio mensual de la población ocupada por sexo y grupos de edad
 Trimestre móvil: Noviembre-Diciembre 13-Enero 14 - Abril-Mayo-Junio 20
 (Soles)

Año/ Trimestre móvil	Total	Sexo		Grupos de edad		
		Hombre	Mujer	De 14 a 24 años	De 25 a 44 años	De 45 y más años
2014						
Nov-Dic13-Ene14	1 466,3	1 723,4	1 139,8	890,6	1 575,6	1 664,0
Dic13-Ene-Feb14	1 452,4	1 685,1	1 153,6	894,8	1 559,0	1 653,9
Ene-Feb-Mar	1 462,7	1 703,9	1 147,1	890,6	1 563,9	1 696,1
Feb-Mar-Abr	1 449,1	1 691,3	1 137,7	895,5	1 546,1	1 666,1
Mar-Abr-May	1 451,3	1 697,8	1 136,3	893,8	1 539,5	1 668,4
Abr-May-Jun	1 475,1	1 716,1	1 170,9	915,4	1 562,8	1 699,1
May-Jun-Jul	1 499,0	1 752,6	1 177,6	917,2	1 597,2	1 711,5
Jun-Jul-Ago	1 519,7	1 767,2	1 205,9	922,4	1 627,4	1 736,9
Jul-Ago-Sept	1 526,7	1 768,0	1 218,0	928,4	1 638,2	1 722,1
Ago-Sept-Oct	1 542,9	1 777,8	1 247,5	927,8	1 668,7	1 726,6
Sept-Oct-Nov	1 546,7	1 785,1	1 248,3	937,4	1 659,9	1 750,8
Oct-Nov-Dic	1 551,5	1 805,6	1 236,1	944,3	1 643,7	1 790,5
2015						
Nov-Dic14-Ene15	1 577,9	1 834,9	1 250,1	1 017,5	1 636,3	1 866,6
Dic14-Ene-Feb15	1 594,3	1 858,5	1 257,1	1 025,1	1 655,3	1 893,3
Ene-Feb-Mar	1 609,4	1 875,8	1 267,3	1 019,7	1 689,2	1 893,4
Feb-Mar-Abr	1 571,9	1 824,4	1 251,3	967,2	1 673,6	1 816,1
Mar-Abr-May	1 560,2	1 788,8	1 268,3	965,1	1 672,0	1 751,4
Abr-May-Jun	1 536,7	1 761,5	1 254,5	959,9	1 650,2	1 703,9
May-Jun-Jul	1 525,1	1 754,9	1 232,2	951,6	1 627,5	1 716,2
Jun-Jul-Ago	1 540,9	1 790,4	1 224,6	961,7	1 638,6	1 755,0
Jul-Ago-Sept	1 559,9	1 800,1	1 253,0	953,4	1 662,4	1 781,5
Ago-Sept-Oct	1 578,6	1 837,8	1 255,4	963,3	1 676,6	1 818,5
Sept-Oct-Nov	1 611,3	1 866,9	1 292,2	972,2	1 700,7	1 896,7
Oct-Nov-Dic	1 602,4	1 855,6	1 283,3	1 005,4	1 684,6	1 876,1
2016						
Nov-Dic15-Ene16	1 636,5	1 875,9	1 328,3	1 017,9	1 726,5	1 910,7
Dic15-Ene-Feb16	1 637,1	1 877,7	1 324,9	1 019,1	1 738,5	1 890,4
Ene-Feb-Mar	1 655,2	1 895,1	1 345,3	1 042,1	1 746,4	1 937,0
Feb-Mar-Abr	1 651,6	1 888,7	1 350,8	1 054,9	1 745,9	1 914,2
Mar-Abr-May	1 614,4	1 846,9	1 318,8	1 039,6	1 700,7	1 874,2
Abr-May-Jun	1 633,1	1 858,6	1 347,5	1 013,9	1 751,3	1 846,1
May-Jun-Jul	1 633,3	1 861,2	1 344,0	991,9	1 747,8	1 856,4
Jun-Jul-Ago	1 653,6	1 891,4	1 352,0	998,7	1 776,9	1 861,7
Jul-Ago-Sept	1 645,3	1 883,8	1 343,6	1 002,0	1 768,5	1 855,3
Ago-Sept-Oct	1 697,5	1 956,9	1 371,0	987,0	1 868,9	1 845,4
Sept-Oct-Nov	1 732,6	2 006,5	1 392,8	994,2	1 904,1	1 895,8
Oct-Nov-Dic	1 715,1	2 001,1	1 360,8	987,8	1 872,4	1 897,0
2017						
Nov-Dic16-Ene17	1 680,0	1 957,2	1 330,2	1 003,9	1 798,7	1 923,3
Dic16-Ene-Feb17	1 652,2	1 909,9	1 324,3	1 022,5	1 762,8	1 878,6
Ene-Feb-Mar	1 674,8	1 940,0	1 336,6	1 039,6	1 790,9	1 889,2
Feb-Mar-Abr	1 642,3	1 890,2	1 329,8	1 052,5	1 744,0	1 854,3
Mar-Abr-May	1 634,7	1 883,8	1 320,1	1 069,4	1 723,3	1 845,6
Abr-May-Jun	1 635,7	1 862,5	1 349,8	1 064,7	1 741,5	1 825,0
May-Jun-Jul	1 673,0	1 924,6	1 356,1	1 069,3	1 792,4	1 853,1
Jun-Jul-Ago	1 681,3	1 936,6	1 368,9	1 018,2	1 840,5	1 836,9
Jul-Ago-Sept	1 653,2	1 912,2	1 336,2	998,8	1 776,5	1 867,9
Ago-Sept-Oct	1 659,8	1 920,9	1 342,5	995,1	1 749,6	1 933,1
Sept-Oct-Nov	1 696,0	1 958,6	1 374,4	1 026,8	1 782,9	1 959,2
Oct-Nov-Dic	1 707,6	1 964,6	1 394,3	1 024,3	1 805,1	1 956,6
2018						
Nov-Dic17-Ene18	1 704,0	1 937,9	1 413,9	1 054,9	1 817,5	1 905,2
Dic17-Ene-Feb18	1 674,7	1 894,5	1 395,3	1 048,2	1 758,6	1 929,2
Ene-Feb-Mar	1 687,2	1 930,8	1 380,0	1 064,2	1 771,5	1 925,6
Feb-Mar-Abr	1 679,9	1 926,9	1 371,3	1 031,2	1 774,6	1 920,1
Mar-Abr-May	1 650,0	1 891,0	1 354,3	1 030,0	1 746,0	1 864,6
Abr-May-Jun	1 652,0	1 887,4	1 355,2	1 023,7	1 755,3	1 852,3
May-Jun-Jul	1 670,5	1 894,6	1 391,3	1 014,9	1 741,6	1 946,8
Jun-Jul-Ago	1 721,5	1 954,1	1 432,2	1 013,9	1 803,4	2 003,6
Jul-Ago-Sept	1 701,6	1 927,8	1 421,9	1 033,4	1 742,2	2 032,1
Ago-Sept-Oct	1 706,0	1 927,7	1 373,5	1 041,1	1 761,9	1 984,6
Sept-Oct-Nov	1 686,5	1 962,4	1 350,6	1 034,7	1 740,2	1 966,3
Oct-Nov-Dic	1 702,7	1 978,0	1 369,6	1 022,7	1 773,6	1 963,9
2019						
Nov-Dic18-Ene19	1 674,9	1 924,7	1 370,3	1 047,7	1 748,3	1 909,9
Dic18-Ene-Feb19	1 692,0	1 944,4	1 374,4	1 051,8	1 755,7	1 942,7
Ene-Feb-Mar	1 716,5	1 982,6	1 382,1	1 070,6	1 780,2	1 968,1
Feb-Mar-Abr	1 736,3	2 002,1	1 403,6	1 060,8	1 796,7	1 990,5
Mar-Abr-May	1 723,7	1 991,8	1 395,6	1 083,8	1 778,6	1 955,2
Abr-May-Jun	1 701,8	1 953,5	1 393,2	1 077,1	1 760,9	1 919,9
May-Jun-Jul	1 699,6	1 955,7	1 393,2	1 032,8	1 781,1	1 903,0
Jun-Jul-Ago	1 717,1	1 963,9	1 419,4	1 038,4	1 802,9	1 920,9
Jul-Ago-Sept	1 743,0	2 003,6	1 428,8	1 040,4	1 851,5	1 913,2
Ago-Sept-Oct	1 761,6	2 017,4	1 448,9	1 094,7	1 856,3	1 926,6
Sept-Oct-Nov	1 767,4	2 027,7	1 450,6	1 096,8	1 854,5	1 948,3
Oct-Nov-Dic	1 782,2	2 039,2	1 475,5	1 099,0	1 845,1	2 015,8
2020						
Nov-Dic19-Ene20	1 798,2	2 047,0	1 495,9	1 091,7	1 885,6	2 022,2
Dic19-Ene-Feb20	1 790,5	2 036,0	1 485,6	1 070,5	1 916,6	1 960,5
Ene-Feb-Mar	1 710,5	1 917,9	1 449,6	1 057,4	1 862,7	1 805,9
Feb-Mar-Abr	1 664,0	1 876,1	1 399,4	1 059,1	1 784,3	1 761,9
Mar-Abr-May	1 584,4	1 739,1	1 395,8	1 065,0	1 674,0	1 661,7
Abr-May-Jun	1 542,7	1 665,1	1 386,5	1 037,8	1 562,9	1 684,1

Variación porcentual

Respecto a similar Trím. del año anterior -9,4 +++ -14,8 +++ -0,5 -3,7 -11,2 +++ -12,3 +++

Nota: Los ingresos por trabajo corresponden a los sueldos, salarios y ganancias monetarias y en especie que percibe la población que efectivamente realizan actividades laborales en la semana de referencia. Esta información no es necesariamente comparable con resultados anteriores donde el empleo se desarrollaba con normalidad.

Fuente: Instituto Nacional de Estadística e Informática -Encuesta Permanente de Empleo.

Cuadro N° 49
Lima Metropolitana: Ingreso promedio mensual de la población ocupada por nivel de educación alcanzado
 Trimestre móvil: Noviembre-Diciembre 13-Enero 14 - Abril-Mayo-Junio 20
 (Soles)

Año/ Trimestre móvil	Total	Nivel de educación			
		Primaria 1/	Secundaria	Sup. No Univers.	Sup. Univers.
2014					
Nov-Dic13-Ene14	1 466,3	917,5	1 147,0	1 345,3	2 426,7
Dic13-Ene-Feb14	1 452,4	944,8	1 142,3	1 344,1	2 400,6
Ene-Feb-Mar	1 462,7	939,1	1 144,8	1 353,5	2 417,6
Feb-Mar-Abr	1 449,1	955,6	1 136,9	1 348,4	2 356,4
Mar-Abr-May	1 451,3	945,1	1 118,0	1 359,5	2 418,4
Abr-May-Jun	1 475,1	947,0	1 129,5	1 356,6	2 467,0
May-Jun-Jul	1 499,0	939,5	1 129,6	1 393,9	2 500,9
Jun-Jul-Ago	1 519,7	931,2	1 131,2	1 426,6	2 510,3
Jul-Ago-Sept	1 526,7	930,6	1 127,8	1 449,7	2 522,8
Ago-Sept-Oct	1 542,9	945,3	1 151,5	1 434,6	2 575,8
Sept-Oct-Nov	1 546,7	964,5	1 175,4	1 447,0	2 522,3
Oct-Nov-Dic	1 551,5	970,3	1 184,1	1 466,9	2 498,0
2015					
Nov-Dic14-Ene15	1 577,9	989,1	1 210,3	1 517,0	2 508,7
Dic14-Ene-Feb15	1 594,3	1 010,6	1 222,3	1 531,0	2 525,2
Ene-Feb-Mar	1 609,4	1 030,8	1 230,4	1 548,7	2 552,6
Feb-Mar-Abr	1 571,9	1 024,5	1 194,6	1 517,0	2 510,8
Mar-Abr-May	1 560,2	989,9	1 203,3	1 501,7	2 515,6
Abr-May-Jun	1 536,7	1 004,7	1 197,7	1 480,3	2 457,5
May-Jun-Jul	1 525,1	999,9	1 193,1	1 460,0	2 392,3
Jun-Jul-Ago	1 540,9	1 018,2	1 185,2	1 477,1	2 448,1
Jul-Ago-Sept	1 559,9	1 031,8	1 188,4	1 468,9	2 512,7
Ago-Sept-Oct	1 578,6	1 038,0	1 191,4	1 487,5	2 552,2
Sept-Oct-Nov	1 611,3	1 049,5	1 202,4	1 498,2	2 631,1
Oct-Nov-Dic	1 602,4	1 007,9	1 219,5	1 484,6	2 602,5
2016					
Nov-Dic15-Ene16	1 636,5	998,1	1 237,3	1 490,4	2 718,7
Dic15-Ene-Feb16	1 637,1	1 007,8	1 240,2	1 500,6	2 703,1
Ene-Feb-Mar	1 655,2	1 024,1	1 252,2	1 489,6	2 743,8
Feb-Mar-Abr	1 651,6	1 042,7	1 244,0	1 495,4	2 715,0
Mar-Abr-May	1 614,4	1 022,6	1 241,7	1 449,5	2 588,9
Abr-May-Jun	1 633,1	1 033,7	1 235,3	1 463,1	2 630,3
May-Jun-Jul	1 633,3	1 050,3	1 243,9	1 484,6	2 595,7
Jun-Jul-Ago	1 653,6	1 056,7	1 235,5	1 501,3	2 683,0
Jul-Ago-Sept	1 645,3	1 060,5	1 243,1	1 526,3	2 621,7
Ago-Sept-Oct	1 697,5	1 046,0	1 249,4	1 499,1	2 852,1
Sept-Oct-Nov	1 732,6	1 061,7	1 255,3	1 545,6	2 913,3
Oct-Nov-Dic	1 715,1	1 031,1	1 242,7	1 530,2	2 910,4
2017					
Nov-Dic16-Ene17	1 680,0	1 002,0	1 241,6	1 548,2	2 795,1
Dic16-Ene-Feb17	1 652,2	978,8	1 245,4	1 527,9	2 722,5
Ene-Feb-Mar	1 674,8	1 013,9	1 256,4	1 527,8	2 761,7
Feb-Mar-Abr	1 642,3	1 018,0	1 250,1	1 483,6	2 685,3
Mar-Abr-May	1 634,7	1 024,3	1 258,9	1 452,6	2 656,0
Abr-May-Jun	1 635,7	1 037,5	1 246,5	1 463,4	2 663,0
May-Jun-Jul	1 673,0	1 075,6	1 253,1	1 499,5	2 699,2
Jun-Jul-Ago	1 681,3	1 077,3	1 227,5	1 522,7	2 744,8
Jul-Ago-Sept	1 653,2	1 044,6	1 243,5	1 536,1	2 662,2
Ago-Sept-Oct	1 659,8	1 053,0	1 247,3	1 561,3	2 701,4
Sept-Oct-Nov	1 696,0	1 050,5	1 275,9	1 577,4	2 780,4
Oct-Nov-Dic	1 707,6	1 037,1	1 262,1	1 590,4	2 818,3
2018					
Nov-Dic17-Ene18	1 704,0	1 023,5	1 283,3	1 585,8	2 798,2
Dic17-Ene-Feb18	1 674,7	1 004,9	1 293,5	1 617,3	2 673,8
Ene-Feb-Mar	1 687,2	1 025,6	1 297,0	1 589,6	2 713,3
Feb-Mar-Abr	1 679,9	1 003,5	1 279,3	1 583,1	2 715,4
Mar-Abr-May	1 650,0	1 005,5	1 263,4	1 544,9	2 672,0
Abr-May-Jun	1 652,0	1 001,4	1 252,3	1 535,3	2 726,4
May-Jun-Jul	1 670,5	1 034,8	1 243,8	1 507,8	2 798,8
Jun-Jul-Ago	1 721,5	1 046,2	1 239,3	1 494,2	2 920,0
Jul-Ago-Sept	1 701,6	1 057,1	1 253,1	1 494,5	2 842,2
Ago-Sept-Oct	1 706,0	1 016,9	1 267,2	1 507,9	2 872,6
Sept-Oct-Nov	1 686,5	1 002,8	1 266,1	1 519,8	2 811,9
Oct-Nov-Dic	1 702,7	971,2	1 255,6	1 556,7	2 856,7
2019					
Nov-Dic18-Ene19	1 674,9	990,3	1 268,2	1 577,8	2 715,1
Dic18-Ene-Feb19	1 692,0	990,1	1 285,5	1 593,1	2 797,2
Ene-Feb-Mar	1 716,5	965,6	1 301,0	1 575,5	2 911,2
Feb-Mar-Abr	1 736,3	942,8	1 299,2	1 571,8	2 901,2
Mar-Abr-May	1 723,7	979,1	1 288,1	1 577,4	2 831,7
Abr-May-Jun	1 701,8	1 041,1	1 268,6	1 581,2	2 728,7
May-Jun-Jul	1 699,6	1 053,6	1 251,6	1 570,3	2 778,6
Jun-Jul-Ago	1 717,1	1 048,6	1 269,1	1 583,5	2 765,9
Jul-Ago-Sept	1 743,0	1 044,8	1 297,9	1 575,0	2 832,8
Ago-Sept-Oct	1 761,6	1 058,7	1 297,9	1 618,0	2 904,1
Sept-Oct-Nov	1 767,4	1 018,9	1 276,9	1 618,8	2 989,6
Oct-Nov-Dic	1 782,2	990,3	1 271,2	1 641,1	3 003,2
2020					
Nov-Dic19-Ene20	1 798,2	988,5	1 307,4	1 621,3	2 991,8
Dic19-Ene-Feb20	1 790,5	1 028,4	1 319,3	1 602,1	2 963,1
Ene-Feb-Mar	1 710,5	1 050,2	1 318,5	1 595,6	2 681,1
Feb-Mar-Abr	1 664,0	1 021,9	1 281,7	1 557,5	2 525,3
Mar-Abr-May	1 584,4	928,3	1 215,8	1 501,0	2 293,9
Abr-May-Jun	1 542,7	888,3	1 069,6	1 360,3	2 402,7

Variación porcentual

Respecto a similar Trim. del año anterior

-9,4 +++

-14,7 ++

-15,7 +++

-14,0 +++

-12,0 +++

Nota: Los ingresos por trabajo corresponden a los sueldos, salarios y ganancias monetarias y en especie que percibe la población que efectivamente realizan actividades laborales en la semana de referencia. Esta información no es necesariamente comparable con resultados anteriores donde el empleo se desarrollaba con normalidad.

1/ Incluye Inicial y Sin nivel.

Fuente: Instituto Nacional de Estadística e Informática -Encuesta Permanente de Empleo.

Cuadro N° 50
Lima Metropolitana: Ingreso promedio mensual de la población ocupada por ramas de actividad
 Trimestre móvil: Noviembre-Diciembre 13-Enero 14 - Abril-Mayo-Junio 20
 (Soles)

Año/ Trimestre móvil	Total	Ramas de Actividad			
		Manufactura	Construcción	Comercio	Servicios
2014					
Nov-Dic13-Ene14	1 466,3	1 462,5	1 770,4	1 198,4	1 485,6
Dic13-Ene-Feb14	1 452,4	1 451,0	1 809,9	1 169,7	1 478,8
Ene-Feb-Mar	1 462,7	1 465,2	1 786,6	1 158,9	1 500,8
Feb-Mar-Abr	1 449,1	1 420,3	1 778,7	1 157,9	1 499,4
Mar-Abr-May	1 451,3	1 410,3	1 771,5	1 177,8	1 490,9
Abr-May-Jun	1 475,1	1 464,6	1 761,2	1 223,1	1 503,2
May-Jun-Jul	1 499,0	1 472,6	1 821,6	1 266,3	1 518,3
Jun-Jul-Ago	1 519,7	1 491,0	1 836,5	1 241,6	1 557,4
Jul-Ago-Sept	1 526,7	1 413,7	1 861,5	1 215,6	1 596,3
Ago-Sept-Oct	1 542,9	1 492,7	1 784,7	1 213,8	1 612,0
Sept-Oct-Nov	1 546,7	1 512,8	1 727,8	1 246,9	1 605,7
Oct-Nov-Dic	1 551,5	1 540,9	1 738,9	1 244,4	1 607,9
2015					
Nov-Dic14-Ene15	1 577,9	1 511,1	1 747,1	1 289,0	1 640,2
Dic14-Ene-Feb15	1 594,3	1 559,4	1 702,5	1 285,4	1 663,4
Ene-Feb-Mar	1 609,4	1 614,6	1 704,3	1 283,6	1 678,9
Feb-Mar-Abr	1 571,9	1 567,3	1 710,8	1 250,9	1 641,7
Mar-Abr-May	1 560,2	1 529,3	1 707,2	1 251,6	1 637,7
Abr-May-Jun	1 536,7	1 473,3	1 729,0	1 242,4	1 610,6
May-Jun-Jul	1 525,1	1 427,5	1 760,1	1 212,5	1 604,8
Jun-Jul-Ago	1 540,9	1 485,7	1 801,0	1 207,3	1 610,1
Jul-Ago-Sept	1 559,9	1 480,3	1 854,8	1 266,9	1 612,0
Ago-Sept-Oct	1 578,6	1 529,3	1 828,8	1 264,6	1 630,2
Sept-Oct-Nov	1 611,3	1 507,4	1 886,1	1 306,4	1 673,6
Oct-Nov-Dic	1 602,4	1 510,9	1 858,4	1 280,9	1 668,0
2016					
Nov-Dic15-Ene16	1 636,5	1 569,4	1 884,0	1 314,3	1 712,2
Dic15-Ene-Feb16	1 637,1	1 517,0	1 827,6	1 368,8	1 717,0
Ene-Feb-Mar	1 655,2	1 507,6	1 778,4	1 359,6	1 753,3
Feb-Mar-Abr	1 651,6	1 526,4	1 851,3	1 319,8	1 742,9
Mar-Abr-May	1 614,4	1 564,7	1 865,9	1 267,7	1 682,7
Abr-May-Jun	1 633,1	1 599,9	1 896,9	1 279,4	1 702,5
May-Jun-Jul	1 633,3	1 535,4	1 942,8	1 281,2	1 711,1
Jun-Jul-Ago	1 653,6	1 545,1	1 955,7	1 235,3	1 757,6
Jul-Ago-Sept	1 645,3	1 537,8	1 982,7	1 240,1	1 738,0
Ago-Sept-Oct	1 697,5	1 645,4	2 009,0	1 229,8	1 806,2
Sept-Oct-Nov	1 732,6	1 666,0	2 031,7	1 269,2	1 825,7
Oct-Nov-Dic	1 715,1	1 660,4	1 978,2	1 281,4	1 795,1
2017					
Nov-Dic16-Ene17	1 680,0	1 633,9	1 832,8	1 323,8	1 746,6
Dic16-Ene-Feb17	1 652,2	1 618,6	1 766,7	1 307,1	1 728,2
Ene-Feb-Mar	1 674,8	1 608,5	1 799,2	1 327,6	1 767,7
Feb-Mar-Abr	1 642,3	1 586,9	1 831,0	1 290,3	1 725,1
Mar-Abr-May	1 634,7	1 555,7	1 919,0	1 273,0	1 722,9
Abr-May-Jun	1 635,7	1 609,1	1 924,0	1 197,1	1 737,8
May-Jun-Jul	1 673,0	1 652,9	2 030,7	1 240,2	1 758,6
Jun-Jul-Ago	1 681,3	1 685,6	2 131,5	1 204,5	1 771,0
Jul-Ago-Sept	1 653,2	1 619,0	2 085,6	1 230,1	1 740,0
Ago-Sept-Oct	1 659,8	1 605,9	2 066,9	1 234,3	1 760,5
Sept-Oct-Nov	1 696,0	1 637,6	2 055,4	1 280,2	1 796,7
Oct-Nov-Dic	1 707,6	1 698,7	2 053,1	1 321,5	1 784,3
2018					
Nov-Dic17-Ene18	1 704,0	1 690,2	1 987,8	1 286,0	1 804,7
Dic17-Ene-Feb18	1 674,7	1 681,7	1 857,3	1 301,1	1 765,7
Ene-Feb-Mar	1 687,2	1 681,2	1 868,6	1 276,7	1 797,6
Feb-Mar-Abr	1 679,9	1 592,8	1 852,5	1 296,9	1 796,7
Mar-Abr-May	1 650,0	1 536,0	1 895,1	1 280,1	1 758,7
Abr-May-Jun	1 652,0	1 443,4	1 932,1	1 293,3	1 774,0
May-Jun-Jul	1 670,5	1 608,7	2 122,5	1 286,0	1 743,1
Jun-Jul-Ago	1 721,5	1 674,8	2 159,2	1 263,8	1 810,9
Jul-Ago-Sept	1 701,6	1 745,5	2 193,2	1 229,7	1 762,7
Ago-Sept-Oct	1 706,0	1 746,4	2 062,0	1 253,9	1 771,0
Sept-Oct-Nov	1 686,5	1 690,2	2 019,7	1 269,2	1 756,6
Oct-Nov-Dic	1 702,7	1 666,9	2 055,1	1 287,3	1 770,7
2019					
Nov-Dic18-Ene19	1 674,9	1 558,3	2 015,2	1 269,0	1 757,2
Dic18-Ene-Feb19	1 692,0	1 625,0	2 035,6	1 339,1	1 741,9
Ene-Feb-Mar	1 716,5	1 603,2	2 072,1	1 349,8	1 774,4
Feb-Mar-Abr	1 736,3	1 567,6	2 074,1	1 416,1	1 793,7
Mar-Abr-May	1 723,7	1 479,9	1 996,5	1 392,7	1 797,2
Abr-May-Jun	1 701,8	1 466,8	1 885,1	1 367,7	1 795,8
May-Jun-Jul	1 699,6	1 483,8	1 928,3	1 331,2	1 797,4
Jun-Jul-Ago	1 717,1	1 527,2	1 923,9	1 317,5	1 826,1
Jul-Ago-Sept	1 743,0	1 613,0	1 981,9	1 367,1	1 815,2
Ago-Sept-Oct	1 761,6	1 585,4	1 964,5	1 418,1	1 845,5
Sept-Oct-Nov	1 767,4	1 600,2	2 037,4	1 388,8	1 860,3
Oct-Nov-Dic	1 782,2	1 586,1	2 121,4	1 453,6	1 871,7
2020					
Nov-Dic19-Ene20	1 798,2	1 686,7	2 187,9	1 410,8	1 873,8
Dic19-Ene-Feb20	1 790,5	1 719,6	2 069,0	1 423,6	1 857,7
Ene-Feb-Mar	1 710,5	1 664,6	1 905,5	1 323,2	1 793,4
Feb-Mar-Abr	1 664,0	1 644,3	1 738,3	1 261,2	1 764,3
Mar-Abr-May	1 584,4	1 528,6	1 752,0	1 117,7	1 706,3
Abr-May-Jun	1 542,7	1 405,0	1 397,3	1 025,1	1 747,0

Variación porcentual

Respecto a similar Trim. del año anterior	-9,4 +++	-4,2	-25,9 +++	-25,1 +++	-2,7 ++
---	----------	------	-----------	-----------	---------

Nota: Los ingresos por trabajo corresponden a los sueldos, salarios y ganancias monetarias y en especie que percibe la población que efectivamente realizan actividades laborales en la semana de referencia. Esta información no es necesariamente comparable con resultados anteriores donde el empleo se desarrollaba con normalidad.

Fuente: Instituto Nacional de Estadística e Informática - Encuesta Permanente de Empleo.

Cuadro N° 51

Lima Metropolitana: Ingreso promedio mensual de la población ocupada por categoría de ocupación y tamaño de empresa

Trimestre móvil: Noviembre-Diciembre 13-Enero 14 - Abril-Mayo-Junio 20

(Soles)

Año/ Trimestre móvil	Total	Categoría de ocupación		Tamaño de Empresa (Número de trabajadores)		
		Independiente	Dependiente	De 1 a 10	De 11 a 50	51 y más
2014						
Nov-Dic13-Ene14	1 466,3	1 415,7	1 494,3	1 213,4	1 552,6	1 886,9
Dic13-Ene-Feb14	1 452,4	1 408,3	1 477,2	1 211,3	1 532,7	1 862,8
Ene-Feb-Mar	1 462,7	1 420,9	1 485,5	1 196,7	1 595,2	1 905,7
Feb-Mar-Abr	1 449,1	1 426,4	1 461,1	1 189,8	1 608,7	1 866,9
Mar-Abr-May	1 451,3	1 432,5	1 460,9	1 193,7	1 534,5	1 889,0
Abr-May-Jun	1 475,1	1 444,5	1 490,2	1 209,4	1 474,5	1 939,5
May-Jun-Jul	1 499,0	1 455,8	1 520,5	1 223,1	1 505,6	1 976,1
Jun-Jul-Ago	1 519,7	1 422,4	1 568,3	1 217,7	1 565,2	2 030,1
Jul-Ago-Sept	1 526,7	1 426,2	1 577,1	1 219,8	1 632,4	2 022,9
Ago-Sept-Oct	1 542,9	1 467,3	1 581,2	1 239,3	1 652,8	2 042,2
Sept-Oct-Nov	1 546,7	1 494,0	1 572,8	1 255,8	1 605,3	2 025,0
Oct-Nov-Dic	1 551,5	1 517,1	1 568,9	1 279,6	1 620,5	2 002,7
2015						
Nov-Dic14-Ene15	1 577,9	1 607,9	1 562,7	1 325,8	1 696,6	1 974,0
Dic14-Ene-Feb15	1 594,3	1 656,7	1 561,9	1 340,3	1 802,1	1 978,3
Ene-Feb-Mar	1 609,4	1 679,9	1 573,0	1 340,6	1 861,4	2 004,7
Feb-Mar-Abr	1 571,9	1 575,0	1 570,3	1 300,0	1 694,5	2 015,3
Mar-Abr-May	1 560,2	1 559,0	1 560,8	1 312,5	1 607,1	1 993,5
Abr-May-Jun	1 536,7	1 495,1	1 558,7	1 301,3	1 487,8	1 980,9
May-Jun-Jul	1 525,1	1 470,3	1 553,4	1 287,4	1 430,1	1 976,1
Jun-Jul-Ago	1 540,9	1 490,8	1 565,9	1 290,4	1 490,9	1 996,0
Jul-Ago-Sept	1 559,9	1 546,3	1 566,7	1 314,3	1 506,2	2 015,9
Ago-Sept-Oct	1 578,6	1 590,5	1 572,7	1 336,8	1 554,3	2 025,7
Sept-Oct-Nov	1 611,3	1 610,0	1 611,9	1 349,6	1 611,0	2 086,9
Oct-Nov-Dic	1 602,4	1 594,2	1 606,5	1 344,6	1 630,4	2 048,8
2016						
Nov-Dic15-Ene16	1 636,5	1 614,6	1 647,8	1 342,9	1 805,3	2 113,5
Dic15-Ene-Feb16	1 637,1	1 608,6	1 652,0	1 353,4	1 772,7	2 114,1
Ene-Feb-Mar	1 655,2	1 624,8	1 671,1	1 360,1	1 855,7	2 124,6
Feb-Mar-Abr	1 651,6	1 612,3	1 672,1	1 356,4	1 806,3	2 132,6
Mar-Abr-May	1 614,4	1 599,5	1 622,0	1 338,7	1 774,1	2 044,2
Abr-May-Jun	1 633,1	1 645,4	1 626,6	1 349,4	1 931,5	2 042,8
May-Jun-Jul	1 633,3	1 666,1	1 616,0	1 373,7	1 870,4	2 003,5
Jun-Jul-Ago	1 653,6	1 653,0	1 653,9	1 368,3	1 863,4	2 075,9
Jul-Ago-Sept	1 645,3	1 609,6	1 664,3	1 365,1	1 701,7	2 110,5
Ago-Sept-Oct	1 697,5	1 616,2	1 740,7	1 367,1	1 681,2	2 292,8
Sept-Oct-Nov	1 732,6	1 649,3	1 777,3	1 375,7	1 764,5	2 372,1
Oct-Nov-Dic	1 715,1	1 617,2	1 767,6	1 363,7	1 683,6	2 373,7
2017						
Nov-Dic16-Ene17	1 680,0	1 644,1	1 698,7	1 366,1	1 811,2	2 207,8
Dic16-Ene-Feb17	1 652,2	1 584,6	1 687,7	1 353,2	1 871,1	2 131,2
Ene-Feb-Mar	1 674,8	1 604,7	1 711,1	1 366,4	1 928,3	2 163,4
Feb-Mar-Abr	1 642,3	1 538,7	1 696,4	1 323,8	1 913,5	2 155,6
Mar-Abr-May	1 634,7	1 572,6	1 667,3	1 355,0	1 763,6	2 127,9
Abr-May-Jun	1 635,7	1 593,2	1 658,0	1 351,1	1 829,3	2 108,0
May-Jun-Jul	1 673,0	1 634,3	1 694,1	1 368,1	1 858,5	2 191,6
Jun-Jul-Ago	1 681,3	1 594,2	1 727,7	1 331,8	1 889,6	2 262,5
Jul-Ago-Sept	1 653,2	1 581,1	1 692,2	1 319,9	1 946,8	2 197,8
Ago-Sept-Oct	1 659,8	1 576,7	1 704,2	1 336,1	1 840,9	2 222,2
Sept-Oct-Nov	1 696,0	1 615,9	1 738,8	1 355,3	1 907,9	2 274,0
Oct-Nov-Dic	1 707,6	1 590,3	1 770,1	1 355,8	1 766,1	2 358,1
2018						
Nov-Dic17-Ene18	1 704,0	1 581,0	1 769,4	1 361,7	1 829,4	2 303,5
Dic17-Ene-Feb18	1 674,7	1 587,7	1 723,1	1 378,1	1 785,8	2 226,6
Ene-Feb-Mar	1 687,2	1 575,6	1 749,2	1 383,6	1 815,3	2 241,6
Feb-Mar-Abr	1 679,9	1 556,9	1 748,3	1 365,3	1 792,6	2 249,9
Mar-Abr-May	1 650,0	1 480,6	1 742,8	1 312,4	1 827,6	2 242,4
Abr-May-Jun	1 652,0	1 467,1	1 756,1	1 302,3	1 825,3	2 285,4
May-Jun-Jul	1 670,5	1 522,7	1 753,6	1 293,9	1 912,3	2 347,6
Jun-Jul-Ago	1 721,5	1 587,0	1 795,4	1 316,3	1 970,0	2 406,7
Jul-Ago-Sept	1 701,6	1 606,3	1 754,4	1 323,1	1 987,5	2 325,2
Ago-Sept-Oct	1 706,0	1 575,1	1 781,4	1 331,5	1 876,3	2 387,4
Sept-Oct-Nov	1 686,5	1 563,2	1 758,8	1 327,9	1 850,0	2 349,7
Oct-Nov-Dic	1 702,7	1 584,0	1 771,5	1 333,3	1 863,0	2 393,1
2019						
Nov-Dic18-Ene19	1 674,9	1 519,2	1 767,8	1 331,8	1 893,8	2 297,8
Dic18-Ene-Feb19	1 692,0	1 514,5	1 797,8	1 334,7	2 073,3	2 317,1
Ene-Feb-Mar	1 716,5	1 487,0	1 854,5	1 313,8	2 212,0	2 373,5
Feb-Mar-Abr	1 736,3	1 492,1	1 876,5	1 320,3	2 179,8	2 366,9
Mar-Abr-May	1 723,7	1 478,2	1 867,6	1 331,8	1 995,9	2 351,6
Abr-May-Jun	1 701,8	1 480,1	1 829,3	1 343,0	1 844,9	2 306,2
May-Jun-Jul	1 699,6	1 507,6	1 810,2	1 338,6	1 877,9	2 329,1
Jun-Jul-Ago	1 717,1	1 553,5	1 806,9	1 342,8	2 018,7	2 319,8
Jul-Ago-Sept	1 743,0	1 585,7	1 829,9	1 354,1	2 189,9	2 338,0
Ago-Sept-Oct	1 761,6	1 591,5	1 855,2	1 366,0	2 201,7	2 365,9
Sept-Oct-Nov	1 767,4	1 589,1	1 868,3	1 372,5	2 127,3	2 396,5
Oct-Nov-Dic	1 782,2	1 607,5	1 880,5	1 386,3	2 092,5	2 398,0
2020						
Nov-Dic19-Ene20	1 798,2	1 626,9	1 895,2	1 397,5	2 115,5	2 435,5
Dic19-Ene-Feb20	1 790,5	1 604,7	1 894,8	1 396,4	2 100,8	2 424,6
Ene-Feb-Mar	1 710,5	1 515,4	1 817,0	1 362,9	1 906,3	2 300,3
Feb-Mar-Abr	1 664,0	1 419,3	1 781,3	1 310,6	1 798,1	2 157,7
Mar-Abr-May	1 584,4	1 137,4	1 766,2	1 134,6	1 581,6	2 090,2
Abr-May-Jun	1 542,7	962,5	1 787,2	974,1	1 471,9	2 122,5

Variación porcentual

Respecto a similar Trim. del año anterior -9,4 +++ -35,0 +++ -2,3 -27,5 +++ -20,2 +++ -8,0 +++

Nota: Los ingresos por trabajo corresponden a los sueldos, salarios y ganancias monetarias y en especie que percibe la población que efectivamente realizan actividades laborales en la semana de referencia. Esta información no es necesariamente comparable con resultados anteriores donde el empleo se desarrollaba con normalidad.

Fuente: Instituto Nacional de Estadística e Informática -Encuesta Permanente de Empleo.

Cuadro Nº 52

Lima Metropolitana: Ingreso promedio mensual de la población ocupada residente en los Conos

Trimestre móvil: Noviembre-Diciembre 13-Enero 14 - Abril-Mayo-Junio 20

(Soles)

Trimestre móvil	Total	Cono Norte 1/	Cono Este 2/	Cono Centro 3/	Cono Sur 4/	Prov. Const. del Callao 5/
2014						
Nov-Dic13-Ene14	1 466,3	1 312,9	1 396,8	1 946,1	1 350,4	1 277,6
Dic13-Ene-Feb14	1 452,4	1 321,4	1 386,8	1 910,4	1 353,8	1 257,0
Ene-Feb-Mar	1 462,7	1 329,6	1 395,6	1 933,0	1 418,2	1 205,7
Feb-Mar-Abr	1 449,1	1 360,8	1 391,6	1 879,3	1 371,5	1 206,3
Mar-Abr-May	1 451,3	1 342,2	1 384,5	1 907,4	1 363,2	1 218,7
Abr-May-Jun	1 475,1	1 314,9	1 365,0	1 997,7	1 436,2	1 230,6
May-Jun-Jul	1 499,0	1 297,4	1 345,5	2 158,7	1 439,5	1 261,4
Jun-Jul-Ago	1 519,7	1 296,4	1 340,4	2 296,7	1 391,3	1 249,1
Jul-Ago-Sept	1 526,7	1 305,0	1 342,0	2 356,5	1 300,5	1 267,3
Ago-Sept-Oct	1 542,9	1 293,4	1 376,1	2 391,2	1 297,3	1 268,6
Sept-Oct-Nov	1 546,7	1 304,4	1 408,8	2 349,4	1 331,7	1 311,2
Oct-Nov-Dic	1 551,5	1 308,9	1 462,0	2 299,2	1 314,6	1 344,0
2015						
Nov-Dic14-Ene15	1 577,9	1 336,5	1 520,1	2 306,4	1 328,3	1 339,9
Dic14-Ene-Feb15	1 594,3	1 340,7	1 579,3	2 315,9	1 322,4	1 364,7
Ene-Feb-Mar	1 609,4	1 336,1	1 608,4	2 365,6	1 331,2	1 368,0
Feb-Mar-Abr	1 571,9	1 331,6	1 530,7	2 314,6	1 336,4	1 362,9
Mar-Abr-May	1 560,2	1 431,9	1 434,8	2 295,2	1 325,3	1 327,9
Abr-May-Jun	1 536,7	1 461,1	1 377,0	2 291,6	1 284,2	1 307,1
May-Jun-Jul	1 525,1	1 448,5	1 385,6	2 268,8	1 246,8	1 320,1
Jun-Jul-Ago	1 540,9	1 382,7	1 391,9	2 336,8	1 270,5	1 321,6
Jul-Ago-Sept	1 559,9	1 402,3	1 379,9	2 357,2	1 314,0	1 332,7
Ago-Sept-Oct	1 578,6	1 417,1	1 422,6	2 357,6	1 304,8	1 361,7
Sept-Oct-Nov	1 611,3	1 406,3	1 474,1	2 415,9	1 338,8	1 398,0
Oct-Nov-Dic	1 602,4	1 406,7	1 493,6	2 349,1	1 341,8	1 402,4
2016						
Nov-Dic15-Ene16	1 636,5	1 415,4	1 531,5	2 396,6	1 380,1	1 412,1
Dic15-Ene-Feb16	1 637,1	1 417,0	1 546,8	2 407,9	1 390,4	1 398,1
Ene-Feb-Mar	1 655,2	1 417,3	1 571,8	2 487,7	1 383,1	1 425,4
Feb-Mar-Abr	1 651,6	1 432,0	1 554,4	2 519,3	1 383,4	1 390,1
Mar-Abr-May	1 614,4	1 453,6	1 494,7	2 388,1	1 362,2	1 383,0
Abr-May-Jun	1 633,1	1 452,3	1 495,3	2 462,0	1 376,9	1 401,4
May-Jun-Jul	1 633,3	1 456,3	1 508,5	2 438,3	1 384,4	1 420,2
Jun-Jul-Ago	1 653,6	1 446,2	1 533,9	2 475,0	1 391,7	1 453,7
Jul-Ago-Sept	1 645,3	1 464,0	1 568,9	2 365,9	1 391,2	1 423,1
Ago-Sept-Oct	1 697,5	1 469,0	1 536,8	2 631,1	1 387,6	1 418,8
Sept-Oct-Nov	1 732,6	1 447,5	1 574,0	2 771,1	1 400,8	1 417,1
Oct-Nov-Dic	1 715,1	1 428,1	1 546,7	2 756,0	1 381,5	1 414,6
2017						
Nov-Dic16-Ene17	1 680,0	1 406,7	1 561,5	2 505,4	1 479,2	1 408,6
Dic16-Ene-Feb17	1 652,2	1 409,2	1 526,2	2 429,9	1 451,1	1 389,2
Ene-Feb-Mar	1 674,8	1 407,5	1 536,2	2 517,9	1 465,5	1 389,0
Feb-Mar-Abr	1 642,3	1 420,1	1 505,8	2 478,9	1 425,8	1 367,1
Mar-Abr-May	1 634,7	1 444,9	1 481,7	2 447,0	1 430,6	1 363,0
Abr-May-Jun	1 635,7	1 452,7	1 436,6	2 523,8	1 435,4	1 361,6
May-Jun-Jul	1 673,0	1 461,6	1 438,7	2 657,4	1 409,5	1 387,4
Jun-Jul-Ago	1 681,3	1 433,1	1 452,5	2 727,0	1 387,3	1 413,6
Jul-Ago-Sept	1 653,2	1 449,6	1 467,6	2 549,0	1 378,1	1 412,8
Ago-Sept-Oct	1 659,8	1 461,5	1 474,6	2 538,9	1 401,2	1 415,4
Sept-Oct-Nov	1 696,0	1 481,8	1 535,9	2 560,3	1 426,5	1 425,8
Oct-Nov-Dic	1 707,6	1 464,4	1 557,5	2 563,1	1 423,2	1 426,8
2018						
Nov-Dic17-Ene18	1 704,0	1 469,5	1 585,7	2 546,3	1 391,1	1 437,2
Dic17-Ene-Feb18	1 674,7	1 461,5	1 513,8	2 523,1	1 383,2	1 419,7
Ene-Feb-Mar	1 687,2	1 439,7	1 485,3	2 643,5	1 402,5	1 446,8
Feb-Mar-Abr	1 679,9	1 424,7	1 481,7	2 566,0	1 439,6	1 460,5
Mar-Abr-May	1 650,0	1 414,5	1 470,7	2 478,1	1 436,1	1 464,9
Abr-May-Jun	1 652,0	1 424,3	1 513,0	2 435,5	1 419,6	1 451,0
May-Jun-Jul	1 670,5	1 410,4	1 521,0	2 554,4	1 389,1	1 457,8
Jun-Jul-Ago	1 721,5	1 413,8	1 560,6	2 716,9	1 388,1	1 459,3
Jul-Ago-Sept	1 701,6	1 434,1	1 556,4	2 590,1	1 377,0	1 481,8
Ago-Sept-Oct	1 706,0	1 443,6	1 541,7	2 618,2	1 388,5	1 454,8
Sept-Oct-Nov	1 686,5	1 455,2	1 528,0	2 543,3	1 390,1	1 432,8
Oct-Nov-Dic	1 702,7	1 447,7	1 499,2	2 658,1	1 438,2	1 393,8
2019						
Nov-Dic18-Ene19	1 674,9	1 468,8	1 486,7	2 550,0	1 449,5	1 361,6
Dic18-Ene-Feb19	1 692,0	1 478,6	1 500,1	2 584,1	1 469,1	1 376,5
Ene-Feb-Mar	1 716,5	1 528,4	1 506,6	2 647,5	1 443,0	1 403,4
Feb-Mar-Abr	1 736,3	1 515,7	1 518,8	2 623,6	1 541,2	1 433,1
Mar-Abr-May	1 723,7	1 506,8	1 552,2	2 552,4	1 522,3	1 429,8
Abr-May-Jun	1 701,8	1 441,5	1 585,1	2 477,2	1 504,9	1 415,4
May-Jun-Jul	1 699,6	1 420,2	1 599,4	2 574,3	1 392,1	1 440,4
Jun-Jul-Ago	1 717,1	1 438,8	1 623,4	2 565,8	1 388,9	1 456,2
Jul-Ago-Sept	1 743,0	1 469,0	1 650,9	2 621,6	1 395,8	1 479,3
Ago-Sept-Oct	1 761,6	1 491,4	1 645,9	2 655,7	1 396,9	1 448,9
Sept-Oct-Nov	1 767,4	1 467,8	1 617,1	2 738,8	1 413,2	1 465,4
Oct-Nov-Dic	1 782,2	1 463,0	1 631,9	2 775,1	1 447,8	1 453,1
2020						
Nov-Dic19-Ene20	1 798,2	1 490,1	1 669,6	2 769,0	1 497,4	1 463,8
Dic19-Ene-Feb20	1 790,5	1 507,0	1 627,5	2 766,8	1 497,7	1 435,2
Ene-Feb-Mar	1 710,5	1 496,7	1 551,2	2 493,4	1 482,4	1 424,1
Feb-Mar-Abr	1 664,0	1 448,0	1 485,2	2 389,5	1 475,2	1 388,6
Mar-Abr-May	1 584,4	1 444,1	1 486,9	2 072,6	1 473,5	1 286,5
Abr-May-Jun	1 542,7	1 367,9	1 461,3	2 155,9	1 361,6	1 231,1

Variación porcentual

Respecto a similar Trím. del año anterior -9,4 +++ -5,1 -7,8 + -13,0 +++ -9,5++ -13,0+++

Nota: Los ingresos por trabajo corresponden a los sueldos, salarios y ganancias monetarias y en especie que percibe la población que efectivamente realizan actividades laborales en la semana de referencia. Esta información no es necesariamente comparable con resultados anteriores donde el empleo se desarrollaba con normalidad.

1/ Cono Norte comprende los distritos de: Ancón, Carabayllo, Comas, Independencia, Los Olivos, Puente Piedra, San Martín de Porres y Santa Rosa.

2/ Cono Este comprende los distritos de: Ate, Santa Anita, Chaclacayo, Lurigancho, La Molina, Cieneguilla, San Luis y San Juan de Lurigancho.

3/ Cono Centro comprende los distritos de: Lima Cercado, Breña, Jesús María, Lince, Barranco, San Isidro, San Miguel, Magdalena del Mar, Pueblo Libre, San Borja, Miraflores, La Victoria, Rímac y Chorrillos.

4/ Cono Sur comprende los distritos de: Lurín, Pachacámac, Pucusana, Punta Hermosa, Punta Negra, San Bartolo, San Juan de Miraflores, Santiago de Surco, Santa María del Mar, Villa El Salvador y Villa María del Triunfo.

5/ Provincia Constitucional del Callao comprende los distritos de: Callao, Bellavista, Carmen de La Legua, La Perla, Ventanilla, La Punta y Mi Perú.

Fuente: Instituto Nacional de Estadística e Informática -Encuesta Permanente de Empleo.

Cuadro N° 53

Lima Metropolitana: Ingreso promedio por hora percibida en la población ocupada por sexo y tamaño de empresa

Trimestre móvil: Noviembre-Diciembre 13-Enero 14 - Abril-Mayo-Junio 20

(Soles)

Año/ Trimestre móvil	Total	Sexo		Tamaño de Empresa (Número de trabajadores)		
		Hombre	Mujer	De 1 a 10	11 a 50	51 y más
2014						
Nov-Dic13-Ene14	7,27	8,06	6,11	5,87	8,03	9,64
Dic13-Ene-Feb14	7,16	7,87	6,11	5,81	7,89	9,52
Ene-Feb-Mar	7,28	8,07	6,13	5,79	8,33	9,87
Feb-Mar-Abr	7,18	7,89	6,13	5,80	8,16	9,47
Mar-Abr-May	7,26	7,97	6,21	5,89	7,92	9,59
Abr-May-Jun	7,39	8,08	6,37	5,97	7,55	9,89
May-Jun-Jul	7,42	8,14	6,36	5,97	7,60	9,97
Jun-Jul-Ago	7,59	8,23	6,62	5,94	8,03	10,45
Jul-Ago-Sept	7,58	8,19	6,67	5,90	8,29	10,44
Ago-Sept-Oct	7,64	8,23	6,77	5,96	8,50	10,55
Sept-Oct-Nov	7,53	8,15	6,62	5,99	7,92	10,16
Oct-Nov-Dic	7,56	8,28	6,53	6,09	8,08	10,12
2015						
Nov-Dic14-Ene15	7,73	8,48	6,63	6,27	8,61	10,19
Dic14-Ene-Feb15	7,78	8,60	6,58	6,26	9,13	10,35
Ene-Feb-Mar	7,85	8,68	6,63	6,27	9,29	10,47
Feb-Mar-Abr	7,67	8,46	6,55	6,14	8,53	10,35
Mar-Abr-May	7,72	8,40	6,73	6,28	8,28	10,35
Abr-May-Jun	7,64	8,28	6,72	6,27	7,69	10,31
May-Jun-Jul	7,59	8,27	6,60	6,22	7,30	10,26
Jun-Jul-Ago	7,72	8,50	6,60	6,26	7,73	10,47
Jul-Ago-Sept	7,84	8,59	6,75	6,44	7,88	10,46
Ago-Sept-Oct	7,96	8,77	6,82	6,57	8,20	10,55
Sept-Oct-Nov	8,03	8,80	6,94	6,60	8,34	10,64
Oct-Nov-Dic	7,98	8,74	6,90	6,57	8,42	10,46
2016						
Nov-Dic15-Ene16	8,20	8,90	7,18	6,58	9,30	10,95
Dic15-Ene-Feb16	8,17	8,88	7,12	6,60	9,04	10,94
Ene-Feb-Mar	8,25	8,92	7,26	6,59	9,50	11,07
Feb-Mar-Abr	8,14	8,77	7,21	6,52	9,21	10,86
Mar-Abr-May	7,98	8,58	7,10	6,48	9,10	10,37
Abr-May-Jun	8,12	8,67	7,31	6,62	9,85	10,33
May-Jun-Jul	8,17	8,76	7,30	6,78	9,43	10,24
Jun-Jul-Ago	8,44	9,06	7,53	6,86	9,66	10,89
Jul-Ago-Sept	8,46	9,10	7,52	6,88	9,05	11,11
Ago-Sept-Oct	8,77	9,48	7,72	6,96	9,08	12,00
Sept-Oct-Nov	8,90	9,64	7,83	7,01	9,40	12,25
Oct-Nov-Dic	8,81	9,59	7,67	6,93	8,95	12,30
2017						
Nov-Dic16-Ene17	8,62	9,42	7,45	6,90	9,46	11,61
Dic16-Ene-Feb17	8,40	9,17	7,27	6,76	9,61	11,16
Ene-Feb-Mar	8,45	9,26	7,28	6,75	9,80	11,35
Feb-Mar-Abr	8,36	9,11	7,30	6,62	9,89	11,33
Mar-Abr-May	8,37	9,12	7,29	6,81	9,28	11,20
Abr-May-Jun	8,43	9,11	7,47	6,89	9,53	11,07
May-Jun-Jul	8,61	9,36	7,52	6,95	9,80	11,45
Jun-Jul-Ago	8,78	9,49	7,77	6,87	10,06	12,01
Jul-Ago-Sept	8,66	9,38	7,63	6,83	10,45	11,68
Ago-Sept-Oct	8,63	9,33	7,63	6,89	9,68	11,69
Sept-Oct-Nov	8,66	9,38	7,64	6,85	9,80	11,83
Oct-Nov-Dic	8,74	9,44	7,75	6,88	9,04	12,27
2018						
Nov-Dic17-Ene18	8,83	9,41	7,98	6,95	9,58	12,24
Dic17-Ene-Feb18	8,70	9,24	7,90	7,08	9,34	11,82
Ene-Feb-Mar	8,68	9,34	7,72	7,01	9,52	11,83
Feb-Mar-Abr	8,62	9,30	7,63	6,94	9,23	11,71
Mar-Abr-May	8,53	9,19	7,59	6,74	9,55	11,68
Abr-May-Jun	8,56	9,20	7,64	6,72	9,41	11,98
May-Jun-Jul	8,60	9,19	7,76	6,62	9,90	12,23
Jun-Jul-Ago	8,89	9,52	7,98	6,75	10,29	12,53
Jul-Ago-Sept	8,87	9,44	8,06	6,88	10,60	12,11
Ago-Sept-Oct	8,92	9,63	7,88	6,93	10,08	12,49
Sept-Oct-Nov	8,83	9,56	7,78	6,95	9,77	12,27
Oct-Nov-Dic	8,84	9,60	7,77	6,93	9,81	12,34
2019						
Nov-Dic18-Ene19	8,80	9,49	7,83	6,99	9,97	12,11
Dic18-Ene-Feb19	8,79	9,49	7,77	6,88	10,76	12,22
Ene-Feb-Mar	8,88	9,65	7,77	6,70	11,35	12,69
Feb-Mar-Abr	8,90	9,66	7,81	6,68	11,17	12,43
Mar-Abr-May	8,89	9,68	7,79	6,77	10,52	12,40
Abr-May-Jun	8,83	9,50	7,87	6,90	9,69	12,13
May-Jun-Jul	8,81	9,46	7,88	6,90	9,86	12,14
Jun-Jul-Ago	8,96	9,54	8,14	7,01	10,52	12,10
Jul-Ago-Sept	9,14	9,77	8,23	7,06	11,58	12,36
Ago-Sept-Oct	9,21	9,82	8,33	7,11	11,54	12,47
Sept-Oct-Nov	9,18	9,83	8,25	7,09	11,10	12,56
Oct-Nov-Dic	9,18	9,84	8,26	7,14	10,89	12,31
2020						
Nov-Dic19-Ene20	9,44	10,14	8,46	7,28	11,27	12,90
Dic19-Ene-Feb20	9,34	10,05	8,33	7,18	11,08	12,94
Ene-Feb-Mar	9,10	9,67	8,30	7,05	10,70	12,71
Feb-Mar-Abr 1/	8,83	9,53	7,86	6,94	9,99	11,36
Mar-Abr-May 1/	8,73	9,26	8,04	6,45	8,83	11,13
Abr-May-Jun 1/	8,94	9,49	8,21	6,25	8,23	11,32

Variación porcentual

Respecto a similar Trim. del año anterior 1,3 +++ -0,2 +++ 4,4 +++ -9,4 +++ -15,1 -6,6 +++

Nota: Los ingresos por trabajo corresponden a los sueldos, salarios y ganancias monetarias y en especie que percibe la población que efectivamente realizan actividades laborales en la semana de referencia. Esta información no es necesariamente comparable con resultados anteriores donde el empleo se desarrolla con normalidad.

1/ El ingreso promedio por hora se calculó con las horas normalmente trabajadas.

Fuente: Instituto Nacional de Estadística e Informática -Encuesta Permanente de Empleo.

Cuadro N° 54

Lima Metropolitana: Ingreso promedio por hora percibida en la población ocupada por nivel de educación

Trimestre móvil: Noviembre-Diciembre 13-Enero 14 - Abril-Mayo-Junio 20

(Soles)

Año/ Trimestre móvil	Total	Nivel de educación			
		Primaria 1/	Secundaria	Sup. No Univers.	Sup. Univers.
2014					
Nov-Dic13-Ene14	7,27	4,29	5,41	6,81	13,51
Dic13-Ene-Feb14	7,16	4,33	5,34	6,78	13,53
Ene-Feb-Mar	7,28	4,36	5,41	6,85	13,82
Feb-Mar-Abr	7,18	4,41	5,39	6,77	13,14
Mar-Abr-May	7,26	4,43	5,38	6,89	13,43
Abr-May-Jun	7,39	4,44	5,46	6,82	13,66
May-Jun-Jul	7,42	4,31	5,40	6,89	13,71
Jun-Jul-Ago	7,59	4,32	5,42	7,09	14,01
Jul-Ago-Sept	7,58	4,36	5,36	7,15	14,02
Ago-Sept-Oct	7,64	4,46	5,44	7,09	14,31
Sept-Oct-Nov	7,53	4,45	5,43	7,09	13,79
Oct-Nov-Dic	7,56	4,46	5,44	7,29	13,76
2015					
Nov-Dic14-Ene15	7,73	4,53	5,55	7,63	14,11
Dic14-Ene-Feb15	7,78	4,65	5,57	7,59	14,26
Ene-Feb-Mar	7,85	4,78	5,63	7,66	14,24
Feb-Mar-Abr	7,67	4,80	5,56	7,36	13,83
Mar-Abr-May	7,72	4,67	5,74	7,36	13,83
Abr-May-Jun	7,64	4,69	5,73	7,32	13,65
May-Jun-Jul	7,59	4,68	5,65	7,33	13,38
Jun-Jul-Ago	7,72	4,80	5,63	7,58	13,75
Jul-Ago-Sept	7,84	4,84	5,67	7,58	14,10
Ago-Sept-Oct	7,96	4,79	5,72	7,68	14,46
Sept-Oct-Nov	8,03	4,81	5,73	7,59	14,63
Oct-Nov-Dic	7,98	4,70	5,76	7,53	14,65
2016					
Nov-Dic15-Ene16	8,20	4,78	5,85	7,57	15,51
Dic15-Ene-Feb16	8,17	4,77	5,82	7,52	15,59
Ene-Feb-Mar	8,25	4,87	5,91	7,41	15,65
Feb-Mar-Abr	8,14	4,87	5,84	7,40	14,94
Mar-Abr-May	7,98	4,85	5,85	7,19	14,22
Abr-May-Jun	8,12	4,85	5,86	7,29	14,54
May-Jun-Jul	8,17	4,87	5,95	7,39	14,54
Jun-Jul-Ago	8,44	5,02	6,01	7,62	15,49
Jul-Ago-Sept	8,46	5,01	6,08	7,85	15,24
Ago-Sept-Oct	8,77	5,06	6,17	7,71	16,49
Sept-Oct-Nov	8,90	5,09	6,21	7,98	16,43
Oct-Nov-Dic	8,81	5,03	6,11	7,80	16,61
2017					
Nov-Dic16-Ene17	8,62	4,92	6,03	8,06	16,09
Dic16-Ene-Feb17	8,40	4,78	5,99	7,82	15,63
Ene-Feb-Mar	8,45	4,87	5,99	7,86	15,68
Feb-Mar-Abr	8,36	4,93	6,04	7,64	15,34
Mar-Abr-May	8,37	4,95	6,10	7,54	15,30
Abr-May-Jun	8,43	5,02	6,13	7,61	15,28
May-Jun-Jul	8,61	5,14	6,13	7,72	15,64
Jun-Jul-Ago	8,78	5,19	6,11	7,96	16,10
Jul-Ago-Sept	8,66	5,14	6,19	7,99	15,82
Ago-Sept-Oct	8,63	5,23	6,18	8,14	15,71
Sept-Oct-Nov	8,66	5,18	6,20	8,05	15,94
Oct-Nov-Dic	8,74	5,11	6,13	8,15	16,21
2018					
Nov-Dic17-Ene18	8,83	5,07	6,28	8,21	16,57
Dic17-Ene-Feb18	8,70	4,97	6,34	8,43	15,99
Ene-Feb-Mar	8,68	5,04	6,28	8,30	15,96
Feb-Mar-Abr	8,62	4,97	6,19	8,25	15,66
Mar-Abr-May	8,53	5,05	6,17	8,12	15,45
Abr-May-Jun	8,56	5,03	6,20	8,02	15,65
May-Jun-Jul	8,60	5,10	6,10	7,85	16,03
Jun-Jul-Ago	8,89	5,18	6,10	7,75	16,69
Jul-Ago-Sept	8,87	5,30	6,20	7,84	16,58
Ago-Sept-Oct	8,92	5,14	6,28	7,91	16,89
Sept-Oct-Nov	8,83	5,07	6,30	8,02	16,42
Oct-Nov-Dic	8,84	4,94	6,22	8,08	16,40
2019					
Nov-Dic18-Ene19	8,80	5,04	6,38	8,24	15,85
Dic18-Ene-Feb19	8,79	5,00	6,37	8,22	16,30
Ene-Feb-Mar	8,88	4,82	6,38	8,18	17,06
Feb-Mar-Abr	8,90	4,73	6,28	8,10	16,75
Mar-Abr-May	8,89	4,97	6,23	8,27	16,49
Abr-May-Jun	8,83	5,32	6,18	8,32	15,87
May-Jun-Jul	8,81	5,36	6,14	8,31	15,86
Jun-Jul-Ago	8,96	5,36	6,26	8,45	15,89
Jul-Ago-Sept	9,14	5,33	6,42	8,52	16,34
Ago-Sept-Oct	9,21	5,27	6,43	8,67	16,85
Sept-Oct-Nov	9,18	5,00	6,35	8,50	17,10
Oct-Nov-Dic	9,18	4,84	6,28	8,52	16,89
2020					
Nov-Dic19-Ene20	9,44	4,99	6,56	8,52	17,29
Dic19-Ene-Feb20	9,34	5,12	6,52	8,48	17,18
Ene-Feb-Mar	9,10	5,32	6,62	8,54	16,18
Feb-Mar-Abr 2/	8,83	5,27	6,48	8,36	14,75
Mar-Abr-May 2/	8,73	5,11	6,32	8,34	13,75
Abr-May-Jun 2/	8,94	4,93	6,16	7,81	14,22

Variación porcentual

Respecto a similar Trim. del año anterior 1,3+++ -7,3 -0,3+++ -6,2+++ -10,4+++

Nota: Los ingresos por trabajo corresponden a los sueldos, salarios y ganancias monetarias y en especie que percibe la población que efectivamente realizan actividades laborales en la semana de referencia. Esta información no es necesariamente comparable con resultados anteriores donde el empleo se desarrolla con normalidad.

1/ Incluye Inicial y Sin nivel.

2/ El ingreso promedio por hora se calculó con las horas normalmente trabajadas.

Fuente: Instituto Nacional de Estadística e Informática -Encuesta Permanente de Empleo.

Cuadro N° 55

Lima Metropolitana: Ingreso promedio por hora percibida por la población ocupada residentes en los Conos

Trimestre móvil: Noviembre-Diciembre 13-Enero 14 - Abril-Mayo-Junio 20

(Soles)

Trimestre móvil	Total	Cono Norte 1/	Cono Este 2/	Cono Centro 3/	Cono Sur 4/	Prov. Const. del Callao 5/
2014						
Nov-Dic13-Ene14	7,27	6,53	6,98	9,81	6,51	6,26
Dic13-Ene-Feb14	7,16	6,44	6,91	9,66	6,56	6,11
Ene-Feb-Mar	7,28	6,52	6,95	10,05	6,97	5,93
Feb-Mar-Abr	7,18	6,65	6,79	9,73	6,78	6,01
Mar-Abr-May	7,26	6,63	6,78	10,04	6,82	6,08
Abr-May-Jun	7,39	6,54	6,65	10,46	7,20	6,18
May-Jun-Jul	7,42	6,36	6,48	11,21	7,12	6,31
Jun-Jul-Ago	7,59	6,43	6,50	12,00	6,91	6,36
Jul-Ago-Sept	7,58	6,46	6,49	12,18	6,43	6,32
Ago-Sept-Oct	7,64	6,44	6,61	12,33	6,37	6,33
Sept-Oct-Nov	7,53	6,36	6,70	11,91	6,35	6,50
Oct-Nov-Dic	7,56	6,36	6,95	11,85	6,24	6,63
2015						
Nov-Dic14-Ene15	7,73	6,51	7,29	11,95	6,35	6,62
Dic14-Ene-Feb15	7,78	6,50	7,55	12,01	6,30	6,63
Ene-Feb-Mar	7,85	6,44	7,71	12,14	6,42	6,64
Feb-Mar-Abr	7,67	6,41	7,31	11,97	6,49	6,65
Mar-Abr-May	7,72	7,02	6,92	11,94	6,51	6,62
Abr-May-Jun	7,64	7,20	6,63	12,05	6,32	6,65
May-Jun-Jul	7,59	7,17	6,72	11,87	6,12	6,68
Jun-Jul-Ago	7,72	6,94	6,82	12,23	6,26	6,68
Jul-Ago-Sept	7,84	7,13	6,79	12,30	6,40	6,84
Ago-Sept-Oct	7,96	7,18	7,08	12,33	6,41	6,95
Sept-Oct-Nov	8,03	6,95	7,26	12,47	6,59	7,06
Oct-Nov-Dic	7,98	6,99	7,33	12,18	6,60	6,96
2016						
Nov-Dic15-Ene16	8,20	7,07	7,47	12,68	6,82	7,07
Dic15-Ene-Feb16	8,17	7,13	7,48	12,77	6,80	6,92
Ene-Feb-Mar	8,25	7,09	7,63	13,16	6,78	7,00
Feb-Mar-Abr	8,14	7,11	7,51	13,06	6,67	6,75
Mar-Abr-May	7,98	7,24	7,29	12,41	6,57	6,69
Abr-May-Jun	8,12	7,26	7,38	12,87	6,65	6,83
May-Jun-Jul	8,17	7,29	7,48	12,84	6,77	6,98
Jun-Jul-Ago	8,44	7,39	7,75	13,33	6,93	7,31
Jul-Ago-Sept	8,46	7,46	7,89	12,83	7,12	7,27
Ago-Sept-Oct	8,77	7,50	7,81	14,29	7,13	7,23
Sept-Oct-Nov	8,90	7,35	8,01	14,74	7,16	7,28
Oct-Nov-Dic	8,81	7,31	7,90	14,62	6,99	7,18
2017						
Nov-Dic16-Ene17	8,62	7,21	7,97	13,20	7,49	7,21
Dic16-Ene-Feb17	8,40	7,13	7,67	12,81	7,23	7,12
Ene-Feb-Mar	8,45	7,03	7,70	13,22	7,19	7,17
Feb-Mar-Abr	8,36	7,20	7,57	13,22	7,05	7,08
Mar-Abr-May	8,37	7,27	7,52	13,19	7,18	7,06
Abr-May-Jun	8,43	7,41	7,35	13,58	7,29	7,03
May-Jun-Jul	8,61	7,39	7,41	14,17	7,14	7,14
Jun-Jul-Ago	8,78	7,45	7,47	14,76	7,24	7,29
Jul-Ago-Sept	8,66	7,56	7,49	14,08	7,19	7,29
Ago-Sept-Oct	8,63	7,57	7,45	13,88	7,28	7,29
Sept-Oct-Nov	8,66	7,47	7,69	13,80	7,25	7,22
Oct-Nov-Dic	8,74	7,40	7,85	13,73	7,26	7,18
2018						
Nov-Dic17-Ene18	8,83	7,53	8,07	13,75	7,19	7,37
Dic17-Ene-Feb18	8,70	7,52	7,78	13,66	7,09	7,34
Ene-Feb-Mar	8,68	7,33	7,61	14,15	7,07	7,46
Feb-Mar-Abr	8,62	7,21	7,55	13,69	7,30	7,43
Mar-Abr-May	8,53	7,29	7,47	13,28	7,38	7,51
Abr-May-Jun	8,56	7,33	7,67	13,02	7,39	7,58
May-Jun-Jul	8,60	7,16	7,77	13,51	7,10	7,64
Jun-Jul-Ago	8,89	7,17	8,11	14,25	7,12	7,58
Jul-Ago-Sept	8,87	7,39	8,17	13,74	7,13	7,64
Ago-Sept-Oct	8,92	7,49	8,08	14,01	7,16	7,56
Sept-Oct-Nov	8,83	7,56	7,96	13,64	7,22	7,49
Oct-Nov-Dic	8,84	7,51	7,78	14,20	7,23	7,27
2019						
Nov-Dic18-Ene19	8,80	7,73	7,77	13,95	7,35	7,18
Dic18-Ene-Feb19	8,79	7,69	7,79	13,88	7,35	7,16
Ene-Feb-Mar	8,88	7,82	7,80	14,11	7,33	7,26
Feb-Mar-Abr	8,90	7,72	7,73	13,81	7,84	7,32
Mar-Abr-May	8,89	7,68	7,92	13,67	7,81	7,35
Abr-May-Jun	8,83	7,35	8,16	13,40	7,75	7,29
May-Jun-Jul	8,81	7,21	8,29	13,80	7,14	7,46
Jun-Jul-Ago	8,96	7,39	8,51	13,84	7,11	7,58
Jul-Ago-Sept	9,14	7,61	8,54	14,25	7,23	7,85
Ago-Sept-Oct	9,21	7,82	8,40	14,45	7,19	7,59
Sept-Oct-Nov	9,18	7,63	8,21	14,60	7,33	7,66
Oct-Nov-Dic	9,18	7,60	8,22	14,68	7,39	7,45
2020						
Nov-Dic19-Ene20	9,44	7,77	8,71	14,89	7,79	7,68
Dic19-Ene-Feb20	9,34	7,75	8,41	15,22	7,66	7,38
Ene-Feb-Mar	9,10	7,86	8,29	13,91	7,64	7,51
Feb-Mar-Abr 6/	8,83	7,74	7,76	13,34	7,56	7,25
Mar-Abr-May 6/	8,73	8,00	8,25	11,85	7,68	7,15
Abr-May-Jun 6/	8,94	8,07	8,44	12,39	7,83	7,13

Variación porcentual

Respecto a similar Trim. del año anterior

1,3+++

9,9+++

3,5+++

-7,5

1,0++

-2,2++

Nota: Los ingresos por trabajo corresponden a los sueldos, salarios y ganancias monetarias y en especie que percibe la población que efectivamente realizan actividades laborales en la semana de referencia. Esta información no es necesariamente comparable con resultados anteriores donde el empleo se desarrollaba con normalidad.

1/ Cono Norte conforman los distritos de: Ancón, Carabaylo, Comas, Independencia, Los Olivos, Puente Piedra, San Martín de Porres y Santa Rosa.

2/ Cono Este comprende los distritos de: Ate, Santa Anita, Chaclacayo, Lurigancho, La Molina, Cieneguilla, San Luis y San Juan de Lurigancho.

3/ Cono Centro conforman los distritos de: Lima Cercado, Breña, Jesús María, Lince, Barranco, San Isidro, San Miguel, Magdalena del Mar, Pueblo Libre, San Borja, Miraflores, La Victoria, Rímac y Chorrillos.

4/ Cono Sur conforman los distritos de: Lurin, Pachacámac, Pucusana, Punta Hermosa, Punta Negra, San Bartolo, San Juan de Miraflores, Santiago de Surco, Santa María del Mar, Villa El Salvador y Villa María del Triunfo.

5/ Provincia Constitucional del Callao conforman los distritos de: Callao, Bellavista, Carmen de La Legua, La Perla, Ventanilla, La Punta y Mi Perú.

6/ El ingreso promedio por hora se calculó con las horas normalmente trabajadas.

Fuente: Instituto Nacional de Estadística e Informática - Encuesta Permanente de Empleo.

