

El Instituto Nacional de Estadística e Informática, a partir de marzo del año 2001 ejecuta mensualmente la **Encuesta Permanente de Empleo (EPE)**. Esta encuesta se realiza en los distritos de las provincias de Lima y del Callao. La finalidad es obtener información para estimar indicadores del mercado laboral en el corto plazo, los cuales se difunden mensualmente mediante el Informe Técnico de **Situación del Mercado Laboral en Lima Metropolitana**.

El tamaño de la muestra para el trimestre móvil diciembre 2020 - enero-febrero 2021 fue de 4800 viviendas particulares, distribuidos en 1600 viviendas mensuales de 400 conglomerados.

El 16 de marzo del año 2020, mediante Decreto Supremo N° 044-2020-PCM, se declaró en Estado de Emergencia al país por la pandemia del COVID-19, se estableció la cuarentena obligatoria y el distanciamiento social, que se amplió hasta el 30 de junio del mismo año. En este contexto, el Instituto Nacional de Estadística e Informática (INEI), en cumplimiento de lo dispuesto por el Decreto Supremo y con el objetivo de garantizar la producción de información estadística, y así satisfacer la demanda de información programada, cambió la modalidad de registro de información de entrevistas con visitas a domicilio (entrevistas cara a cara) a entrevista por teléfono. Al levantarse la cuarentena, a partir del mes de octubre de 2020 hasta enero de 2021, se adoptó las entrevistas mixtas (visitas domiciliarias y por teléfono). En el mes de febrero de 2021, se volvió a las entrevistas por teléfono, en cumplimiento de la cuarentena dispuesto por el Gobierno por el inicio de la segunda ola de la pandemia del COVID-19.

## COMPORTAMIENTO DE LOS INDICADORES DEL MERCADO LABORAL

### 1. POBLACIÓN EN EDAD DE TRABAJAR SEGÚN CONDICIÓN DE ACTIVIDAD

*La Población en Edad de Trabajar (PET) es aquella de 14 y más años de edad que al encontrarse en edad productiva es potencialmente demandante de empleo.*

#### GRÁFICO N° 01

Lima Metropolitana: Población en edad de trabajar según condición de actividad, Trimestre móvil: Diciembre 2020 - Enero-Febrero 2021 (Miles de personas y porcentaje)

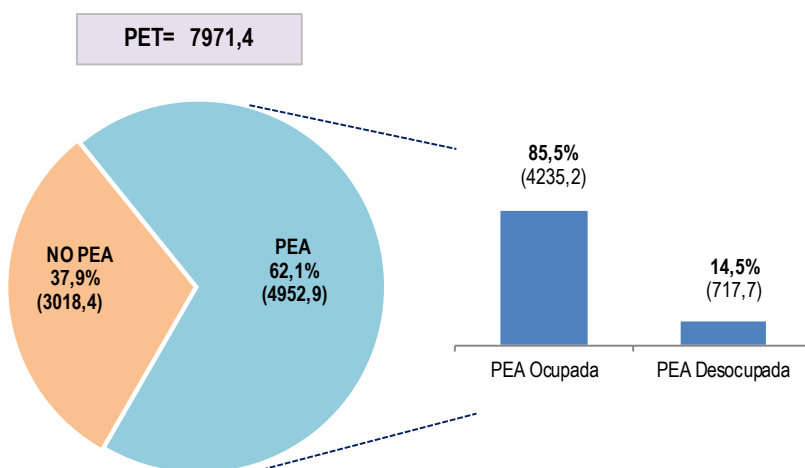

PET= Población en Edad de Trabajar  
PEA= Población Económicamente Activa  
NO PEA= Población Económicamente No Activa

Fuente: Instituto Nacional de Estadística e Informática - Encuesta Permanente de Empleo.

En el trimestre móvil diciembre 2020 – enero-febrero 2021, existían en Lima Metropolitana 7 millones 971 mil 400 personas con edad para desempeñar una actividad económica (PET), que constituyen la población potencialmente demandante de empleo. La PET, lo componen la Población Económicamente Activa (PEA) que representa el 62,1% (4 millones 952 mil 900 personas) y la Población Económicamente No activa (NO PEA) que equivale al 37,9% (3 millones 18 mil 400 personas).

#### Créditos

Dante Carhuavilca Bonett  
Jefe del INEI

Aníbal Sánchez Aguilar  
Subjefe de Estadística

Cirila Gutiérrez Espino  
Directora Técnica de Demografía e Indicadores Sociales

Arturo Arias Chumpitaz  
Director Técnico Adjunto de Demografía e Indicadores Sociales

Zoraida Castro Angeles  
Directora  
Dirección Ejecutiva de Indicadores Sociales

#### Elaboración

Doris Mendoza Loyola  
Susana Florian  
Richard Ruiz  
Nórvil Valle  
Moisés Elías

## Población en edad de Trabajar según condición de actividad

### Comportamiento de los indicadores del mercado laboral

La **población económicamente activa (PEA) o fuerza de trabajo**, la integran las personas que están ocupadas y las que buscan estarlo. En el trimestre de análisis, la PEA representó el 62,1% (4 millones 952 mil 900 personas) de la población en edad de trabajar.

Comparada con similar trimestre del año anterior disminuyó en 7,9%, que equivalió a 424 mil 800 personas.

### Población económicamente activa ocupada

En el trimestre de análisis, había en Lima Metropolitana 4 millones 235 mil 200 personas con empleo, que representó el 85,5% de la PEA.

### Población económicamente activa desocupada

Es aquella que busca activamente un empleo, en el trimestre de análisis ascendió a 717 mil 700 personas, y representa al 14,5% de la PEA.

### Población económicamente no activa

El 37,9% (3 millones 18 mil 400 personas) de la población en edad de trabajar, es población económicamente no activa (No PEA), comparado con similar trimestre del año anterior, aumentó en 21,1% (526 mil 600 personas).

### CUADRO Nº 01

Lima Metropolitana: Población en edad de trabajar, según condición de actividad  
Trimestre móvil: Dic 2019 - Ene-Feb 2020 y Dic 2020 - Ene-Feb 2021  
(Miles de personas, variación absoluta y porcentual)

Condición de actividad	Dic 2019- Ene- Feb 2020	Dic 2020- Ene- Feb 2021	Variación	
			Absoluta (Miles)	Porcentual (%)
<b>Total de población en edad de trabajar (PET)</b>	<b>7 869,5</b>	<b>7 971,4</b>	<b>101,9</b>	<b>1,3</b>
<b>Población económicamente activa (PEA)</b>	<b>5 377,7</b>	<b>4 952,9</b>	<b>- 424,8</b>	<b>- 7,9</b>
.Ocupada	4 997,6	4 235,2	- 762,4	- 15,3
.Desocupada	380,1	717,7	337,6	88,8
<b>Población económicamente no activa (NO PEA)</b>	<b>2 491,8</b>	<b>3 018,4</b>	<b>526,6</b>	<b>21,1</b>

Fuente: Instituto Nacional de Estadística e Informática -Encuesta Permanente de Empleo.

### GRÁFICO Nº 02

Lima Metropolitana: Evolución de la Población ocupada, según trimestres móviles  
Trimestres móviles: 2014-2021  
(Miles de personas y variación porcentual)

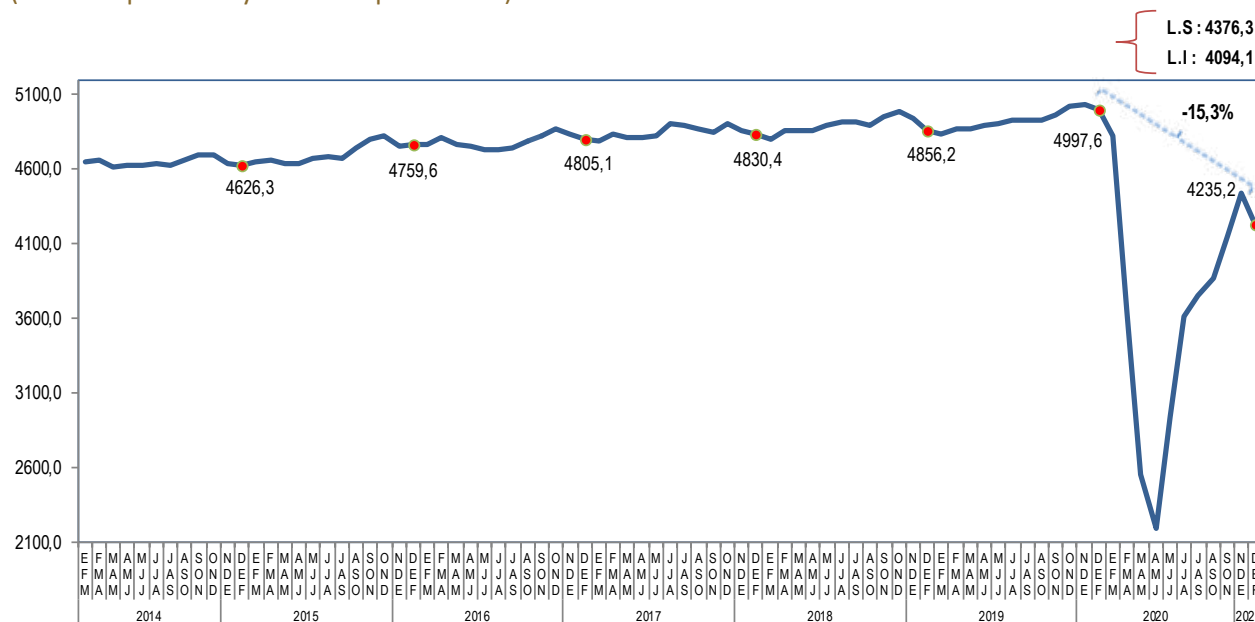

Fuente: Instituto Nacional de Estadística e Informática - Encuesta Permanente de Empleo.

## 2. POBLACIÓN ECONÓMICAMENTE ACTIVA (PEA)

### CUADRO Nº 02

Lima Metropolitana: Población Económicamente Activa, según sexo, edad y nivel de educación alcanzado

Trimestre móvil: Dic 2019 - Ene-Feb 2020 y Dic 2020 - Ene-Feb 2021  
(Miles de personas, variación absoluta y porcentual)

Características	Dic 2019- Ene- Feb 2020	Dic 2020- Ene- Feb 2021	Variación	
			Absoluta (Miles)	Porcentual (%)
<b>Total</b>	<b>5 377,7</b>	<b>4 952,9</b>	<b>- 424,8</b>	<b>- 7,9</b>
<b>Sexo</b>				
Hombre	2 893,5	2 732,9	- 160,6	- 5,6
Mujer	2 484,2	2 220,0	- 264,2	- 10,6
<b>Grupos de edad</b>				
De 14 a 24 años	1 061,2	944,0	- 117,2	- 11,1
De 25 a 44 años	2 705,2	2 560,4	- 144,8	- 5,4
De 45 y más años	1 611,3	1 448,6	- 162,7	- 10,1
<b>Nivel de Educación</b>				
Primaria 1/	390,2	308,2	- 82,0	- 21,0
Secundaria	2 538,6	2 392,0	- 146,6	- 5,8
Superior no universitaria	1 009,0	972,6	- 36,4	- 3,6
Superior universitaria	1 439,9	1 280,1	- 159,8	- 11,1

1/ Incluye Inicial y Sin nivel.

Fuente: Instituto Nacional de Estadística e Informática -Encuesta Permanente de Empleo.

### GRÁFICO Nº 03

Lima Metropolitana: Variación porcentual de la Población Económicamente Activa, según nivel de educación alcanzado

Trimestre móvil: Dic 2019 - Ene-Feb 2020 / Dic 2020 - Ene-Feb 2021  
(Porcentaje)

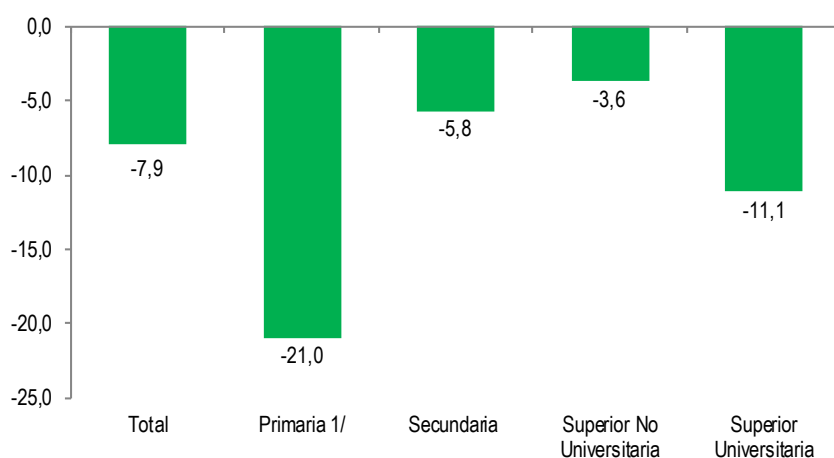

1/ Incluye Inicial y Sin nivel.

Fuente: Instituto Nacional de Estadística e Informática - Encuesta Permanente de Empleo.

### Según sexo

En el trimestre de análisis, la PEA femenina disminuyó en 10,6% y la masculina en 5,6%, lo que equivalió en cifras absolutas a 264 mil 200 mujeres y 160 mil 600 hombres menos en la PEA.

El 55,2% (2 millones 732 mil 900) de la PEA Metropolitana lo conformaban los hombres y el 44,8% (2 millones 220 mil) las mujeres.

### Según edad

De acuerdo a la edad, la PEA se contrajo en todos los grupos de edad; así disminuyó en el grupo de jóvenes de 14 a 24 años de edad, en 11,1% (117 mil 200); en los adultos de 45 y más años de edad en 10,1% (162 mil 700); y en el grupo de 25 a 44 años de edad, en 5,4% (144 mil 800).

El 19,1% de la PEA tenía entre 14 a 24 años, el 51,7% de 25 a 44 años y el 29,2% de 45 y más años de edad.

### Según nivel de educación

La PEA disminuyó en todos los niveles educativos; así entre los que tienen educación primaria o menor nivel educativo se contrajo en 21,0% (82 mil), entre los que tienen educación universitaria en 11,1% (159 mil 800), en la población con educación secundaria decreció en 5,8% (146 mil 600) y entre los que lograron estudiar educación superior no universitaria en 3,6% (36 mil 400).

### 3. POBLACIÓN ECONÓMICAMENTE ACTIVA OCUPADA

En el trimestre móvil diciembre 2020–enero-febrero 2021, la población ocupada de Lima Metropolitana alcanzó los 4 millones 235 mil 200 personas. Comparado con similar trimestre móvil del año anterior, disminuyó en 15,3% (762 mil 400 personas).

#### GRÁFICO Nº 04

Lima Metropolitana: Variación porcentual de la población económicamente activa ocupada según trimestres móviles, 2015-2021 (Porcentaje)

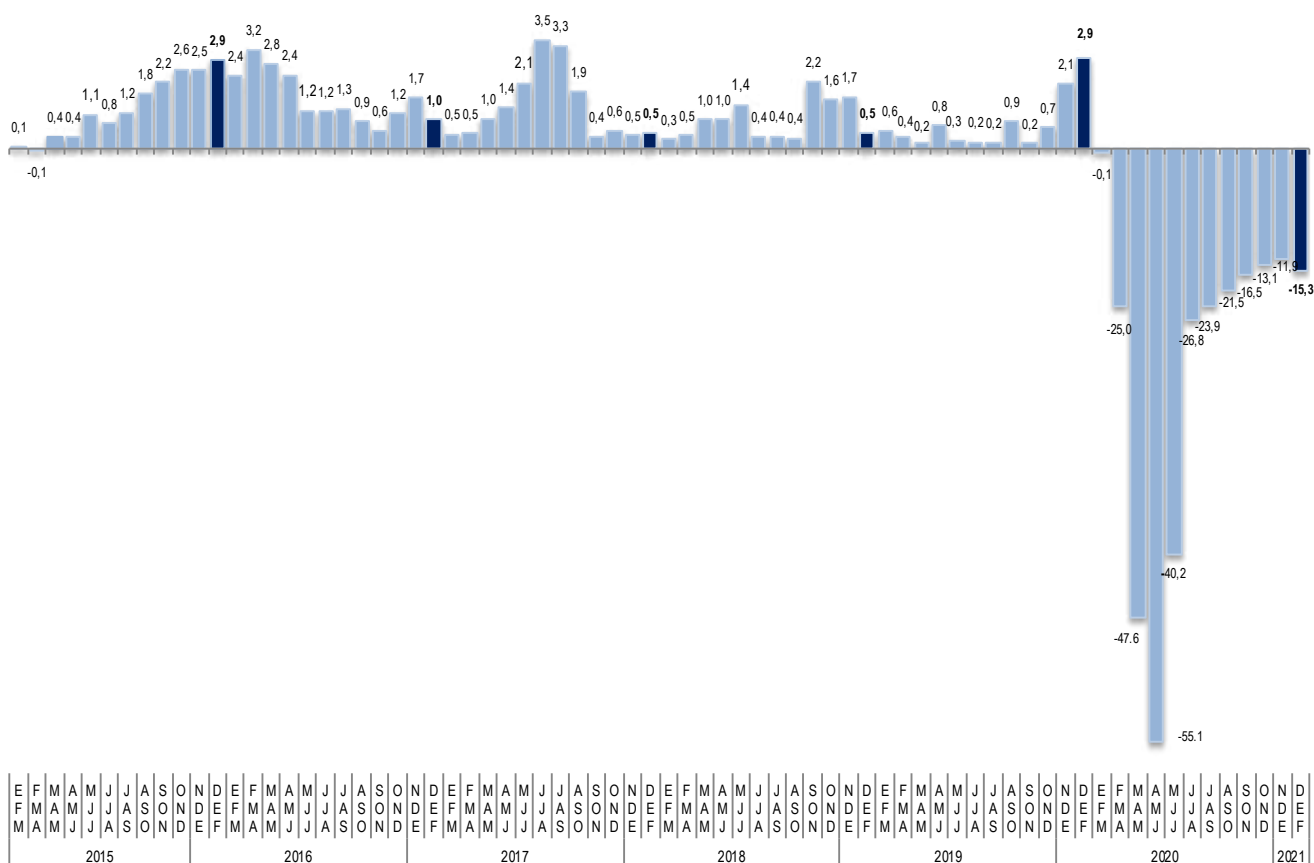

Fuente: Instituto Nacional de Estadística e Informática - Encuesta Permanente de Empleo.

#### CUADRO Nº 03

Lima Metropolitana: Población ocupada, según sexo  
Trimestre móvil: Dic 2019 - Ene-Feb 2020 y Dic 2020 - Ene-Feb 2021  
(Miles de personas, variación absoluta y porcentual)

Sexo	Dic 2019- Ene- Feb 2020	Dic 2020- Ene- Feb 2021	Variación	
			Absoluta (Miles)	Porcentual (%)
<b>Total</b>	<b>4 997,6</b>	<b>4 235,2</b>	<b>- 762,4</b>	<b>- 15,3</b>
<b>Sexo</b>				
Hombre	2 737,3	2 388,3	- 349,0	- 12,8
Mujer	2 260,3	1 846,9	- 413,4	- 18,3

Fuente: Instituto Nacional de Estadística e Informática - Encuesta Permanente de Empleo.

#### Según sexo

La población ocupada masculina disminuyó en 12,8% (349 mil hombres) y la femenina en 18,3% (413 mil 400 mujeres).

Del total de la población ocupada de Lima Metropolitana, el 56,4% (2 millones 388 mil 300) lo integraban los hombres y el 43,6% (1 millón 846 mil 900) las mujeres.

### 3.1 Población ocupada según grupos de edad y nivel de educación alcanzado

#### CUADRO Nº 04

Lima Metropolitana: Población ocupada según grupos de edad  
Trimestre móvil: Dic 2019 - Ene-Feb 2020 y Dic 2020 - Ene-Feb 2021  
(Miles de personas, variación absoluta y porcentual)

Grupos de edad	Dic 2019- Ene- Feb 2020	Dic 2020- Ene- Feb 2021	Variación	
			Absoluta (Miles)	Porcentual (%)
<b>Total</b>	<b>4 997,6</b>	<b>4 235,2</b>	<b>- 762,4</b>	<b>- 15,3</b>
De 14 a 24 años	874,1	681,5	- 192,6	- 22,0
De 25 a 44 años	2 566,2	2 232,9	- 333,3	- 13,0
De 45 y más años	1 557,3	1 320,8	- 236,5	- 15,2

Fuente: Instituto Nacional de Estadística e Informática -Encuesta Permanente de Empleo.

#### Según Edad

Según edad, en el trimestre de análisis la población ocupada se contrajo en todos los grupos de edad. Así, la población joven ocupada disminuyó en 22,0% (192 mil 600 personas), le sigue la población de 45 y más años de edad que disminuyó en 15,2% (236 mil 500 personas) y los que tienen de 25 a 44 años en 13,0% (333 mil 300 personas).

Del total de población ocupada, el 16,1% tiene entre 14 a 24 años de edad; el 52,7% de 25 a 44 años y el 31,2% de 45 y más años de edad.

#### CUADRO Nº 05

Lima Metropolitana: Población ocupada según nivel de educación alcanzado  
Trimestre móvil: Dic 2019 - Ene-Feb 2020 y Dic 2020 - Ene-Feb 2021  
(Miles de personas, variación absoluta y porcentual)

Nivel de educación	Dic 2019- Ene- Feb 2020	Dic 2020- Ene- Feb 2021	Variación	
			Absoluta (Miles)	Porcentual (%)
<b>Total</b>	<b>4 997,6</b>	<b>4 235,2</b>	<b>- 762,4</b>	<b>- 15,3</b>
Primaria 1/	373,8	278,1	- 95,7	- 25,6
Secundaria	2 373,4	2 083,2	- 290,2	- 12,2
Superior no universitaria	928,1	817,4	- 110,7	- 11,9
Superior universitaria	1 322,3	1 056,4	- 265,9	- 20,1

1/ Incluye inicial y sin nivel.

Fuente: Instituto Nacional de Estadística e Informática -Encuesta Permanente de Empleo.

#### Según nivel de educación

La población ocupada de todos los niveles educativos disminuyó. Así, la población ocupada que tiene educación primaria o menor nivel educativo cayó en 25,6% (95 mil 700 personas), los ocupados con estudios universitarios en 20,1% (265 mil 900 personas), los que tienen educación secundaria en 12,2% (290 mil 200 personas) y los que tienen educación superior no universitaria en 11,9% (110 mil 700 personas).

Del total de ocupados, el 6,6% tiene primaria o menor nivel educativo, el 49,2% educación secundaria, el 19,3% superior no universitaria y el 24,9% cuenta con educación universitaria.

## 3.2 Población ocupada según ramas de actividad y tamaño de empresa

### CUADRO N° 06

Lima Metropolitana: Población ocupada según ramas de actividad  
Trimestre móvil: Dic 2019 - Ene-Feb 2020 y Dic 2020 - Ene-Feb 2021  
(Miles de personas, variación absoluta y porcentual)

Ramas de actividad	Dic 2019- Ene- Feb 2020	Dic 2020- Ene- Feb 2021	Variación	
			Absoluta (Miles)	Porcentual (%)
<b>Total</b>	<b>4 997,6</b>	<b>4 235,2</b>	<b>- 762,4</b>	<b>- 15,3</b>
Manufactura	694,7	558,8	- 135,9	- 19,6
Construcción	374,1	371,4	- 2,7	- 0,7
Comercio	1 047,7	1 014,1	- 33,6	- 3,2
Servicios	2 821,7	2 239,5	- 582,2	- 20,6

Nota: Los totales incluyen otras actividades.

Fuente: Instituto Nacional de Estadística e Informática -Encuesta Permanente de Empleo.

### Según ramas de actividad

En este trimestre móvil la población ocupada disminuyó en todas las ramas de actividad; así en Servicios decreció en 20,6% (582 mil 200 personas), seguido de Manufactura que cayó en 19,6% (135 mil 900 personas), Comercio en 3,2% (33 mil 600 personas) y Construcción en 0,7% (2 mil 700 personas).

Del total de ocupados, la rama de actividad de Servicios concentra el 52,9% de los ocupados, Comercio el 23,9%, Manufactura el 13,2% y Construcción el 8,8%.

### CUADRO N° 07

Lima Metropolitana: Población ocupada según tamaño de empresa  
Trimestre móvil: Dic 2019 - Ene-Feb 2020 y Dic 2020 - Ene-Feb 2021  
(Miles de personas, variación absoluta y porcentual)

Tamaño de empresa	Dic 2019- Ene- Feb 2020	Dic 2020- Ene- Feb 2021	Variación	
			Absoluta (Miles)	Porcentual (%)
<b>Total</b>	<b>4 997,6</b>	<b>4 235,2</b>	<b>- 762,4</b>	<b>- 15,3</b>
De 1 a 10 trabajadores	2 990,7	2 743,2	- 247,5	- 8,3
De 11 a 50 trabajadores	493,8	381,9	- 111,9	- 22,7
De 51 y más trabajadores	1 513,1	1 110,1	- 403,0	- 26,6

Fuente: Instituto Nacional de Estadística e Informática -Encuesta Permanente de Empleo.

### Según tamaño de empresa

La población ocupada disminuyó en 8,3% (247 mil 500) en las unidades económicas de 1 a 10 trabajadores, en 22,7% (111 mil 900 personas) en las de 11 a 50 y en 26,6% (403 mil) en las empresas de 51 y más trabajadores.

El 64,8% de la población ocupada labora en empresas de 1 a 10 trabajadores, el 26,2% en establecimientos de 51 y más trabajadores y el 9,0% en empresas de 11 a 50 trabajadores.

### 3.3 Población ocupada y acceso al seguro de salud

#### CUADRO Nº 08

Lima Metropolitana: Población ocupada según condición de tenencia de seguro de salud

Trimestre móvil: Dic 2019 - Ene-Feb 2020 y Dic 2020 - Ene-Feb 2021

(Miles de personas, variación absoluta y porcentual)

Condición de tenencia de seguro de salud	Dic 2019- Ene-Feb 2020	Dic 2020- Ene-Feb 2021	Variación	
			Absoluta (Miles)	Porcentual (%)
<b>Total</b>	<b>4 997,6</b>	<b>4 235,2</b>	<b>- 762,4</b>	<b>- 15,3</b>
<b>Con seguro de salud</b>	<b>3 544,5</b>	<b>2 984,6</b>	<b>- 559,9</b>	<b>- 15,8</b>
.EsSalud	1 893,2	1 428,1	- 465,1	- 24,6
.Seguro Privado de Salud	84,2	55,3	- 28,9	- 34,3
.EsSalud y Seguro Privado de Salud	247,6	171,9	- 75,7	- 30,6
.Seguro Integral de Salud	1 211,9	1 254,4	42,5	3,5
.Otro 1/	107,5	74,8	- 32,7	- 30,5
<b>No tienen seguro de salud</b>	<b>1 453,1</b>	<b>1 250,6</b>	<b>- 202,5</b>	<b>- 13,9</b>

1/ Incluye Seguro Integral de Salud y otros seguros.

Fuente: Instituto Nacional de Estadística e Informática -Encuesta Permanente de Empleo.

#### Tenencia de seguro de salud

De los 4 millones 235 mil 200 personas ocupadas de Lima Metropolitana, el 70,5% (2 millones 984 mil 600) tenían seguro de salud; mientras que el 29,5% (1 millón 250 mil 600) no contaban con este servicio.

En el trimestre de análisis comparado con similar trimestre del año 2020, la población ocupada con seguro de salud disminuyó en 15,8% (559 mil 900).

Del total de ocupados con seguro de salud, el 47,8% tenía solo seguro de EsSalud, el 42,0% Seguro Integral de Salud (SIS), el 5,8% contaba con EsSalud y Seguro Privado, el 1,9% Seguro Privado de Salud y el 2,5% SIS y Otros Seguros de Salud.

#### GRÁFICO Nº 05

Lima Metropolitana: Población ocupada según tipo de Seguro de Salud al que accede

Trimestre móvil: Diciembre 2020 - Enero-Febrero 2021

(Porcentaje)

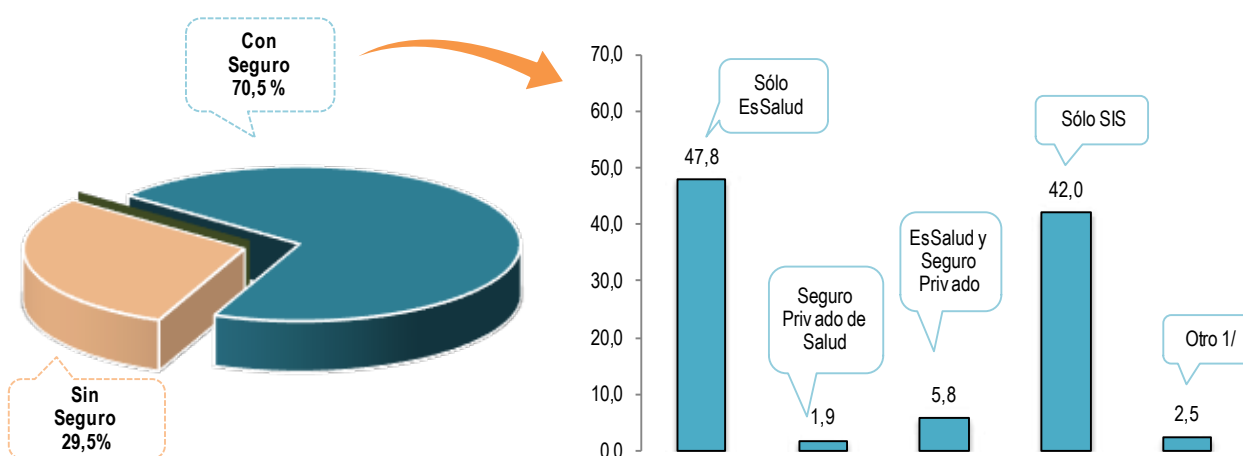

1/ Incluye Seguro Integral de Salud y otros seguros.

Fuente: Instituto Nacional de Estadística e Informática -Encuesta Permanente de Empleo.

## 4. NIVELES DE EMPLEO

### Empleo adecuado

En el trimestre de análisis comparado con similar trimestre del año anterior, la población con empleo adecuado disminuyó en 34,2% (1 millón 85 mil 400 personas). En este trimestre móvil, la población con empleo adecuado alcanzó a 2 millones 85 mil personas y representó el 42,1% del total de población económicamente activa de la Capital de la República.

### Subempleo

Por su parte, la población ocupada subempleada aumentó en 17,7% (323 mil personas). Los **subempleados por insuficiencia de horas de trabajo** (subempleo visible) disminuyó en 2,2% (15 mil 400 personas); mientras que, los subempleados **por ingresos** (subempleo invisible) aumentaron en 30,1% (338 mil 500 personas).

### CUADRO Nº 09

Lima Metropolitana: Población económicamente activa según niveles de empleo  
Trimestre móvil: Dic 2019 - Ene-Feb 2020 y Dic 2020 - Ene-Feb 2021  
(Miles de personas, variación absoluta y porcentual)

Niveles de empleo	Dic 2019- Ene- Feb 2020	Dic 2020- Ene- Feb 2021	Variación	
			Absoluta (Miles)	Porcentual (%)
<b>Total Población económicamente activa</b>	<b>5 377,7</b>	<b>4 952,9</b>	<b>- 424,8</b>	<b>- 7,9</b>
<b>I. Ocupados</b>	<b>4 997,6</b>	<b>4 235,2</b>	<b>- 762,4</b>	<b>- 15,3</b>
. Adecuadamente empleados	3 170,4	2 085,0	-1 085,4	- 34,2
. Subempleados	1 827,2	2 150,2	323,0	17,7
-Subempleo por insuficiencia de horas (visible)	702,0	686,6	- 15,4	- 2,2
-Subempleo por ingresos (invisible)	1 125,2	1 463,7	338,5	30,1
<b>II. Desocupados</b>	<b>380,1</b>	<b>717,7</b>	<b>337,6</b>	<b>88,8</b>

Fuente: Instituto Nacional de Estadística e Informática -Encuesta Permanente de Empleo.

### CUADRO Nº 10

Lima Metropolitana: Tasas de niveles de empleo  
Trimestre móvil: Dic 2019 - Ene-Feb 2020 y Dic 2020 - Ene-Feb 2021  
(Porcentaje)

Niveles de empleo	Dic 2019- Ene- Feb 2020	Dic 2020- Ene- Feb 2021	Variación (En puntos porcentuales)
<b>Total de Población económicamente activa</b>	<b>100,0</b>	<b>100,0</b>	
<b>I. Tasa de Ocupación</b>	<b>92,9</b>	<b>85,5</b>	<b>-7,4</b>
. Empleo adecuado	59,0	42,1	-16,9
. Subempleo	34,0	43,4	9,4
-Subempleo por horas (visible)	13,1	13,9	0,8
-Subempleo por ingresos (invisible)	20,9	29,6	8,7
<b>II. Tasa de Desempleo</b>	<b>7,1</b>	<b>14,5</b>	<b>7,4</b>

Fuente: Instituto Nacional de Estadística e Informática -Encuesta Permanente de Empleo.

### Tasas de niveles de empleo

De cada 100 personas de la población económicamente activa (PEA), 86 tienen empleo y 14 buscan trabajo activamente. De la población ocupada: 42 tienen empleo adecuado y 43 están subempleados: 14 subempleados por horas (visible) y 29 por ingresos (invisible).



## 4.1 Población con empleo adecuado según sexo y edad

### CUADRO Nº 11

Lima Metropolitana: Población con empleo adecuado según sexo y grupos de edad

Trimestre móvil: Dic 2019 - Ene-Feb 2020 y Dic 2020 - Ene-Feb 2021  
(Miles de personas, variación absoluta y porcentual)

Sexo y grupos de edad	Dic 2019- Ene-Feb 2020	Dic 2020- Ene-Feb 2021	Variación	
			Absoluta (Miles)	Porcentual (%)
<b>Total</b>	<b>3 170,4</b>	<b>2 085,0</b>	<b>- 1 085,4</b>	<b>- 34,2</b>
<b>Sexo</b>				
Hombre	2 028,1	1 384,7	- 643,4	- 31,7
Mujer	1 142,3	700,2	- 442,1	- 38,7
<b>Grupos de edad</b>				
De 14 a 24 años	384,9	227,5	- 157,4	- 40,9
De 25 a 44 años	1 813,7	1 223,6	- 590,1	- 32,5
De 45 y más años	971,7	634,0	- 337,7	- 34,8

Fuente: Instituto Nacional de Estadística e Informática - Encuesta Permanente de Empleo.

### Según sexo

Según sexo, disminuyó en 31,7% la población masculina con empleo adecuado y en 38,7% las mujeres. En cifras absolutas disminuyeron 643 mil 400 hombres y 442 mil 100 mujeres, con empleo adecuado.

Del total de población con empleo adecuado, el 66,4% (1 millón 384 mil 700) son hombres y el 33,6% (700 mil 200) mujeres.

### Según edad

La población con empleo adecuado se contrajo en todos los grupos de edad; así en los jóvenes de 14 a 24 años disminuyó en 40,9% (157 mil 400 personas), seguido por los del grupo de 25 a 44 años que decreció en 32,5% (590 mil 100 personas) y entre los que tienen de 45 y más años de edad, en 34,8% (337 mil 700 personas).

Del total de población con empleo adecuado, el 10,9% tenía entre 14 a 24 años de edad, el 58,7% entre 25 a 44 años y el 30,4% de 45 y más años de edad.

### GRÁFICO Nº 06

Lima Metropolitana: Distribución porcentual de la población con empleo adecuado, según grupos de edad

Trimestre móvil: Diciembre 2020 - Enero-Febrero 2021

(Porcentaje)

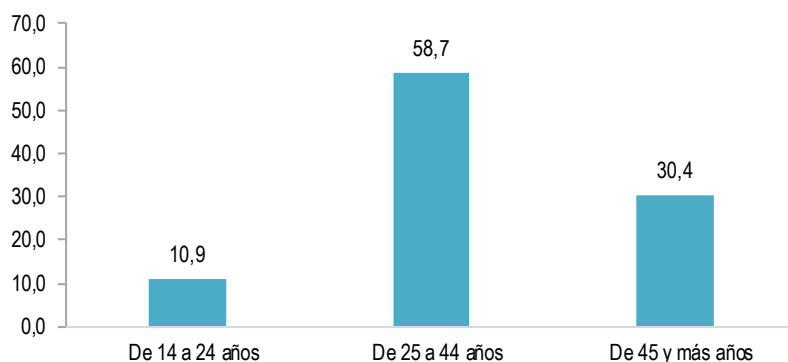

Fuente: Instituto Nacional de Estadística e Informática - Encuesta Permanente de Empleo.

## 4.2 Población con empleo adecuado según nivel de educación y ramas de actividad

### CUADRO Nº 12

Lima Metropolitana: Población con empleo adecuado según nivel de educación alcanzado  
Trimestre móvil: Dic 2019 - Ene-Feb 2020 y Dic 2020 - Ene-Feb 2021  
(Miles de personas, variación absoluta y porcentual)

Nivel de educación	Dic 2019- Ene- Feb 2020	Dic 2020- Ene- Feb 2021	Variación	
			Absoluta (Miles)	Porcentual (%)
<b>Total</b>	<b>3 170,4</b>	<b>2 085,0</b>	<b>-1 085,4</b>	<b>- 34,2</b>
Primaria 1/	170,8	79,0	- 91,8	- 53,7
Secundaria	1 411,4	889,3	- 522,1	- 37,0
Superior no universitaria	627,6	435,3	- 192,3	- 30,6
Superior universitaria	960,6	681,4	- 279,2	- 29,1

1/ Incluye Inicial y Sin nivel.

Fuente: Instituto Nacional de Estadística e Informática -Encuesta Permanente de Empleo.

### Según nivel de educación

En el trimestre de análisis, la población ocupada con empleo adecuado de todos los niveles educativos disminuyeron. Así, entre los que tenían educación primaria o menor nivel educativo se contrajo en 53,7% (91 mil 800 personas), en los que lograron educación secundaria en 37,0% (522 mil 100 personas), entre los que lograron educación superior no universitaria en 30,6% (192 mil 300 personas) y entre la población con educación universitaria en 29,1% (279 mil 200 personas).

### GRÁFICO Nº 07

Lima Metropolitana: Variación porcentual de la Población con empleo adecuado según nivel de educación  
Trimestre móvil: Dic 2019 - Ene-Feb 2020 / Dic 2020 - Ene-Feb 2021  
(Porcentaje)

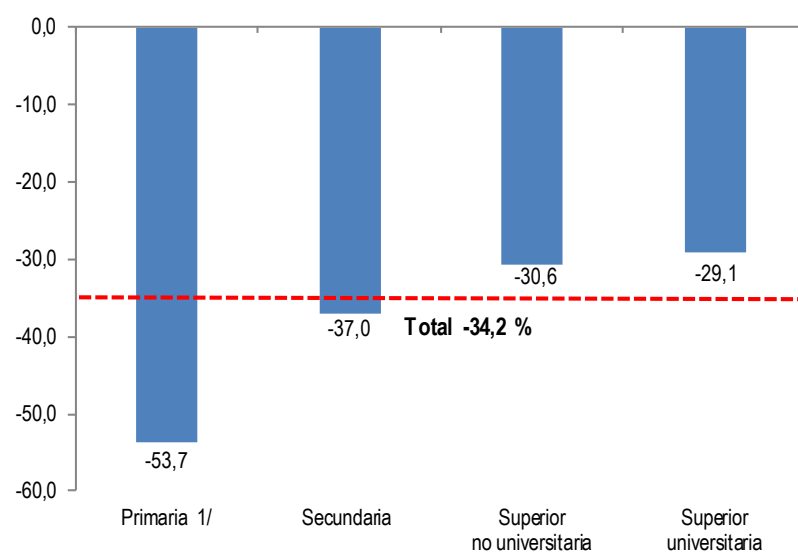

1/ Incluye Inicial y Sin nivel.

Fuente: Instituto Nacional de Estadística e Informática - Encuesta Permanente de Empleo.

El 3,8% de la población con empleo adecuado tenía algún grado de educación primaria o menor nivel de educación, el 42,7% educación secundaria, el 20,9% educación superior no universitaria y el 32,7% logró educación universitaria.

### CUADRO Nº 13

Lima Metropolitana: Población adecuadamente empleada, según ramas de actividad

Trimestre móvil: Dic 2019 - Ene-Feb 2020 y Dic 2020 - Ene-Feb 2021 (Miles de personas, variación absoluta y porcentual)

Ramas de actividad	Dic 2019- Ene- Feb 2020	Dic 2020- Ene- Feb 2021	Variación	
			Absoluta (Miles)	Porcentual (%)
<b>Total</b>	<b>3 170,4</b>	<b>2 085,0</b>	<b>-1 085,4</b>	<b>- 34,2</b>
Manufactura	485,7	290,4	- 195,3	- 40,2
Construcción	287,6	247,1	- 40,5	- 14,1
Comercio	506,3	312,8	- 193,5	- 38,2
Servicios	1 847,8	1 206,9	- 640,9	- 34,7

Nota: El total incluye Otras actividades.

Fuente: Instituto Nacional de Estadística e Informática - Encuesta Permanente de Empleo.

### Según ramas de actividad

Según ramas de actividad, la población ocupada con empleo adecuado disminuyó en Manufactura en 40,2% (195 mil 300 personas), Comercio en 38,2% (193 mil 500 personas), Servicios en 34,7% (640 mil 900 personas) y en Construcción 14,1% (40 mil 500 personas),

El 57,9% de la población adecuadamente empleada se encuentra en Servicios, el 15,0% en Comercio, el 13,9% en Manufactura y el 11,9% en Construcción.

### GRÁFICO Nº 08

Lima Metropolitana: Variación Porcentual de la Población adecuadamente empleada, según ramas de actividad

Trimestre móvil: Dic 2019 - Ene-Feb 2020 / Dic 2020 - Ene-Feb 2021

(Porcentaje)

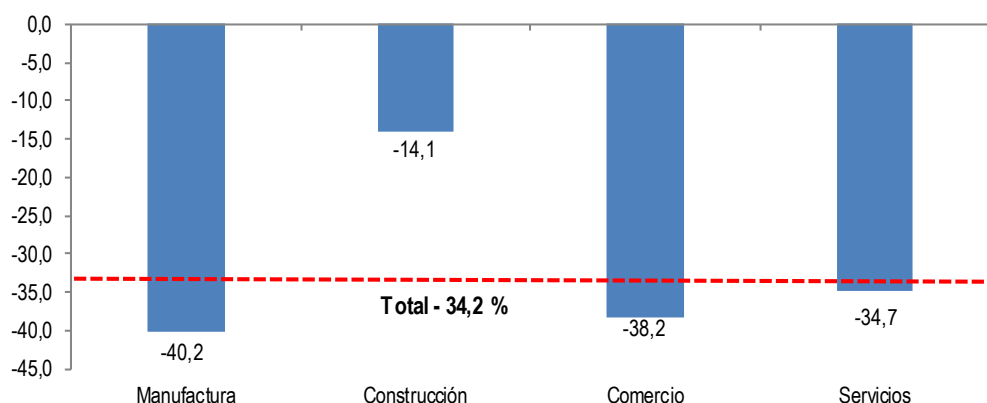

Fuente: Instituto Nacional de Estadística e Informática - Encuesta Permanente de Empleo.

### 4.3 Población con empleo adecuado, según tamaño de empresa y categoría de ocupación

#### CUADRO Nº 14

Lima Metropolitana: Población con empleo adecuado según tamaño de empresa y categoría de ocupación

Trimestre móvil: Dic 2019 - Ene-Feb 2020 y Dic 2020 - Ene-Feb 2021  
(Miles de personas, variación absoluta y porcentual)

Tamaño de empresa / Categoría de ocupación	Dic 2019- Ene- Feb 2020	Dic 2020- Ene- Feb 2021	Variación	
			Absoluta (Miles)	Porcentual (%)
<b>Total</b>	<b>3 170,4</b>	<b>2 085,0</b>	<b>- 1 085,4</b>	<b>- 34,2</b>
<b>Tamaño de empresa</b>				
De 1 a 10 trabajadores	1 582,5	997,4	- 585,1	- 37,0
De 11 a 50 trabajadores	366,6	265,1	- 101,5	- 27,7
De 51 y más trabajadores	1 221,3	822,5	- 398,8	- 32,7
<b>Categoría de ocupación</b>				
Independiente	968,6	535,4	- 433,2	- 44,7
Dependiente	2 201,8	1 549,6	- 652,2	- 29,6

Fuente: Instituto Nacional de Estadística e Informática -Encuesta Permanente de Empleo.

#### Tamaño de empresa

La población con empleo adecuado disminuyó en 37,0% (585 mil 100 personas) en las unidades económicas de 1 a 10 trabajadores, en 27,7% (101 mil 500) en las empresas de 11 a 50 trabajadores y en 32,7% (398 mil 800) en las empresas de 51 a más trabajadores.

El 47,8% de la población con empleo adecuado trabajó en empresas de 1 a 10 trabajadores, el 12,7% en establecimientos de 11 a 50 trabajadores y el 39,5% en empresas de 51 y más trabajadores.

#### GRÁFICO Nº 09

Lima Metropolitana: Variación Porcentual de la Población con empleo adecuado según tamaño de empresa

Trimestre móvil: Dic 2019 - Ene-Feb 2020 / Dic 2020 - Ene-Feb 2021  
(Porcentaje)

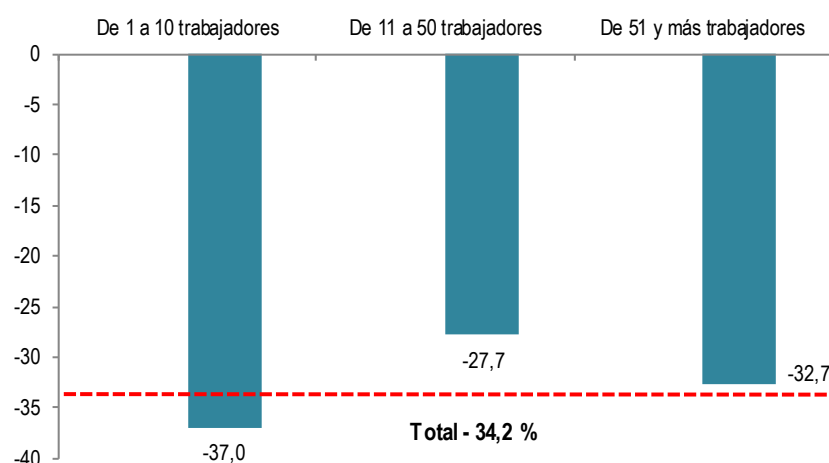

Fuente: Instituto Nacional de Estadística e Informática -Encuesta Permanente de Empleo.

#### Categoría de ocupación

La población ocupada independiente con empleo adecuado disminuyó en 44,7% (433 mil 200 personas) y en 29,6% (652 mil 200 personas) los dependientes.

## 5. POBLACIÓN SUBEMPLEADA POR INSUFICIENCIA DE HORAS (SUBEMPLEO VISIBLE) SEGÚN SEXO Y EDAD

### CUADRO Nº 15

Lima Metropolitana: Población subempleada por insuficiencia de horas (Subempleo visible), según sexo y grupos de edad  
Trimestre móvil: Dic 2019 - Ene-Feb 2020 y Dic 2020 - Ene-Feb 2021  
(Miles de personas, variación absoluta y porcentual)

Sexo/Grupos de edad	Dic 2019- Ene- Feb 2020	Dic 2020- Ene- Feb 2021	Variación	
			Absoluta (Miles)	Porcentual (%)
<b>Total</b>	<b>702,0</b>	<b>686,6</b>	<b>-15,4</b>	<b>-2,2</b>
<b>Sexo</b>				
Hombre	284,2	307,5	23,3	8,2
Mujer	417,8	379,1	-38,7	-9,3
<b>Grupos de edad</b>				
De 14 a 24 años	154,7	116,7	-38,0	-24,6
De 25 a 44 años	315,3	333,8	18,5	5,9
De 45 y más años	231,9	236,1	4,2	1,8

Fuente: Instituto Nacional de Estadística e Informática -Encuesta Permanente de Empleo.

### Según edad

Según grupos de edad, el subempleo por horas se redujo en 24,6% (38 mil) en la población joven de 14 a 24 años, mientras que, se incrementó en 5,9% (18 mil 500) en el grupo de edad de 25 a 44 años y en 1,8% (4 mil 200) en la población de 45 y más años de edad.

### GRÁFICO Nº 10

Lima Metropolitana: Variación porcentual de la población Subempleada por insuficiencia de horas, según sexo  
Trimestre móvil: Dic 2019 - Ene-Feb 2020 / Dic 2020 - Ene-Feb 2021  
(Porcentaje)

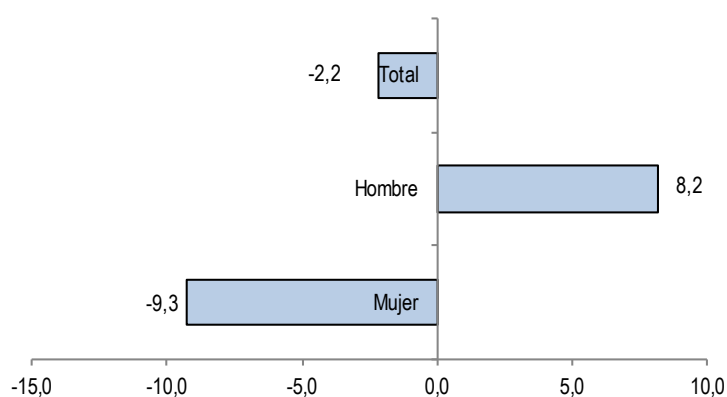

Fuente: Instituto Nacional de Estadística e Informática - Encuesta Permanente de Empleo.

La Población subempleada por insuficiencia de horas (subempleo visible), es decir, aquella población ocupada que trabajó menos de 35 horas a la semana y tenía deseo y disponibilidad para trabajar más horas, disminuyó en 2,2% (15 mil 400 personas).

### Según sexo

La población femenina ocupada subempleada por insuficiencia de horas disminuyó en 9,3% (38 mil 700); mientras que la masculina aumentó en 8,2% (23 mil 300).

Del total de población subempleada por insuficiencia de horas, el 55,2% (379 mil 100) estaba integrada por mujeres y el 44,8% (307 mil 500) por hombres.

## 5.1 Población subempleada por insuficiencia de horas según nivel educativo

### CUADRO Nº 16

Lima Metropolitana: Población subempleada por insuficiencia de horas (Subempleo visible), según nivel de educación  
Trimestre móvil: Dic 2019 - Ene-Feb 2020 y Dic 2020 - Ene-Feb 2021  
(Miles de personas, variación absoluta y porcentual)

Nivel de educación	Dic 2019- Ene- Feb 2020	Dic 2020- Ene- Feb 2021	Variación	
			Absoluta (Miles)	Porcentual (%)
<b>Total</b>	<b>702,0</b>	<b>686,6</b>	<b>- 15,4</b>	<b>- 2,2</b>
Primaria 1/	56,4	56,5	0,1	0,1
Secundaria	323,6	346,4	22,8	7,1
Superior no universitaria	113,8	131,3	17,5	15,3
Superior universitaria	208,2	152,4	-55,8	-26,8

1/ Incluye Inicial y Sin nivel.

Fuente: Instituto Nacional de Estadística e Informática -Encuesta Permanente de Empleo.

**Según nivel de educación alcanzado**, la población subempleada por insuficiencia de horas (subempleo visible), se redujo entre los que cuentan con educación universitaria en 26,8% (55 mil 800); mientras que se incrementó en 15,3% (17 mil 500) entre los que tienen superior no universitario y en 7,1% (22 mil 800) entre los que tienen educación secundaria. En tanto, en los que tienen educación primaria o menor nivel educativo no presentó variación.

El 8,2% tienen educación primaria o menor nivel educativo, el 50,5% cuenta con educación secundaria, el 19,1% con educación superior no universitaria y el 22,2% ha logrado estudiar algún año de educación universitaria.

### GRÁFICO Nº 11

Lima Metropolitana: Distribución porcentual de la población subempleada por insuficiencia de horas según nivel de educación alcanzado  
Trimestre móvil: Diciembre 2020 - Enero - Febrero 2021  
(Porcentaje)

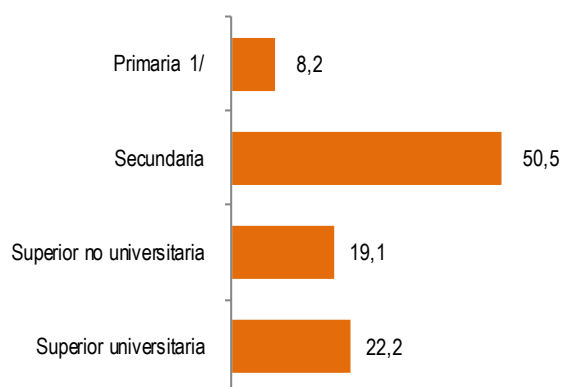

1/ Incluye Sin nivel e Inicial.

Fuente: Instituto Nacional de Estadística e Informática - Encuesta Permanente de Empleo.

## 5.2 Población subempleada por insuficiencia de horas según ramas de actividad y tamaño de empresa

### CUADRO Nº 17

Lima Metropolitana: Población subempleada por insuficiencia de horas (Subempleo visible), según ramas de actividad  
Trimestre móvil: Dic 2019 - Ene-Feb 2020 y Dic 2020 - Ene-Feb 2021  
(Miles de personas, variación absoluta y porcentual)

Ramas de actividad	Dic 2019- Ene- Feb 2020	Dic 2020- Ene- Feb 2021	Variación	
			Absoluta (Miles)	Porcentual (%)
<b>Total</b>	<b>702,0</b>	<b>686,6</b>	<b>-15,4</b>	<b>-2,2</b>
Manufactura	57,7	86,7	29,0	50,4
Construcción	55,1	68,6	13,5	24,5
Comercio	124,6	139,2	14,6	11,7
Servicios	457,3	387,6	-69,7	-15,3

Nota: El total incluye Otras actividades.

Fuente: Instituto Nacional de Estadística e Informática -Encuesta Permanente de Empleo.

### Según ramas de actividad

La población subempleada por insuficiencia de horas se incrementó en casi todas las ramas de actividad. Así, en Manufactura aumentó en 50,4% (29 mil), Construcción en 24,5% (13 mil 500) y Comercio en 11,7% (14 mil 600). Por otro lado, en el sector Servicios se observa una disminución de 15,3% (69 mil 700).

### CUADRO Nº 18

Lima Metropolitana: Población subempleada por insuficiencia de horas (Subempleo visible), según tamaño de empresa  
Trimestre móvil: Dic 2019 - Ene-Feb 2020 y Dic 2020 - Ene-Feb 2021  
(Miles de personas, variación absoluta y porcentual)

Tamaño de empresa	Dic 2019- Ene- Feb 2020	Dic 2020- Ene- Feb 2021	Variación	
			Absoluta (Miles)	Porcentual (%)
<b>Total</b>	<b>702,0</b>	<b>686,6</b>	<b>-15,4</b>	<b>-2,2</b>
De 1 a 10 trabajadores	534,2	593,1	58,9	11,0
De 11 a 50 trabajadores	55,2	23,3	-31,9	-57,7
De 51 y más trabajadores	112,6	70,2	-42,4	-37,7

Fuente: Instituto Nacional de Estadística e Informática -Encuesta Permanente de Empleo.

### Según tamaño de empresa

se incrementó en 11,0% (58 mil 900) en las empresas de 1 a 10 trabajadores; mientras que, disminuyó en 57,7% (31 mil 900) en las unidades económicas de 11 a 50 trabajadores y en 37,7% (42 mil 400) en las de 51 a más trabajadores.

## 6. POBLACIÓN SUBEMPLEADA POR INGRESOS (SUBEMPLEO INVISIBLE) SEGÚN SEXO Y EDAD

### CUADRO Nº 19

Lima Metropolitana: Población Subempleada por ingresos (Subempleo invisible), según sexo y grupos de edad

Trimestre móvil: Dic 2019 - Ene-Feb 2020 y Dic 2020 - Ene-Feb 2021 (Miles de personas, variación absoluta y porcentual)

Sexo / Grupos de edad	Dic 2019- Ene- Feb 2020	Dic 2020- Ene- Feb 2021	Variación	
			Absoluta (Miles)	Porcentual (%)
<b>Total</b>	<b>1 125,2</b>	<b>1 463,7</b>	<b>338,5</b>	<b>30,1</b>
<b>Sexo</b>				
Hombre	425,0	696,1	271,1	63,8
Mujer	700,3	767,6	67,3	9,6
<b>Grupos de edad</b>				
De 14 a 24 años	334,4	337,4	3,0	0,9
De 25 a 44 años	437,1	675,5	238,4	54,5
De 45 y más años	353,7	450,7	97,0	27,5

Fuente: Instituto Nacional de Estadística e Informática -Encuesta Permanente de Empleo.

En el trimestre de análisis, la población ocupada subempleada por ingresos alcanzó a 1 millón 463 mil 700 personas, comparado con similar trimestre móvil del año anterior se incrementó en 30,1% (338 mil 500). En este trimestre la tasa de subempleo por ingresos (invisible) se ubicó en 29,6%.

#### Según sexo

La población masculina subempleada por ingresos se incrementó en 63,8% (271 mil 100) y en 9,6% (67 mil 300) en las mujeres.

Del total de población subempleada por ingresos el 52,4% (767 mil 600) son mujeres y el 47,6% (696 mil 100) hombres.

Según edad, se incrementó en todos los grupos de edad. Así, en la población de 25 a 44 años aumentó en 54,5% (238 mil 400), en 27,5% (97 mil) entre la población adulta de 45 y más años y en 0,9% (3 mil) en el grupo de edad de 14 a 24 años.

### GRÁFICO Nº 12

Lima Metropolitana: Variación porcentual de la Población Subempleada por ingresos, según sexo

Trimestre móvil: Dic 2019 - Ene-Feb 2020 / Dic 2020 - Ene-Feb 2021 (Porcentaje)

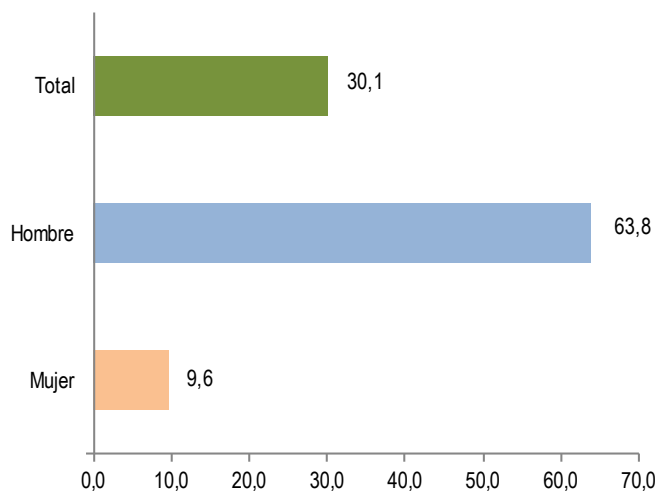

Fuente: Instituto Nacional de Estadística e Informática - Encuesta Permanente de Empleo.



## 6.1 Población Subempleada por ingresos según nivel de educación

### CUADRO Nº 20

Lima Metropolitana: Población Subempleada por ingresos (Subempleo invisible), según nivel de educación

Trimestre móvil: Dic 2019 - Ene-Feb 2020 y Dic 2020 - Ene-Feb 2021  
(Miles de personas, variación absoluta y porcentual)

Nivel de educación	Dic 2019- Ene- Feb 2020	Dic 2020- Ene- Feb 2021	Variación	
			Absoluta (Miles)	Porcentual (%)
<b>Total</b>	<b>1 125,2</b>	<b>1 463,7</b>	<b>338,5</b>	<b>30,1</b>
Primaria 1/	146,7	142,7	- 4,0	- 2,7
Secundaria	638,3	847,5	209,2	32,8
Superior no universitaria	186,7	250,9	64,2	34,4
Superior universitaria	153,5	222,6	69,1	45,0

1/ Incluye Inicial y Sin nivel.

Fuente: Instituto Nacional de Estadística e Informática -Encuesta Permanente de Empleo.

La población subempleada por ingresos que tiene educación primaria o menor nivel educativo disminuyó en 2,7% (4 mil); mientras que, aumentaron los subempleados que lograron estudiar educación universitaria en 45,0% (69 mil 100), los que cuentan con educación superior no universitaria en 34,4% (64 mil 200) y los que tienen educación secundaria en 32,8% (209 mil 200).

El 9,8% de la población subempleada por ingresos tiene algún grado de educación primaria o menor nivel educativo, el 57,9% cuenta con educación secundaria, el 17,1% tiene estudios técnicos y el 15,2% logró estudios universitarios.

### GRÁFICO Nº 13

Lima Metropolitana: Distribución porcentual de la Población Subempleada por ingresos, según nivel de educación

Trimestre móvil: Diciembre 2020 Enero –Febrero 2021  
(Porcentaje)

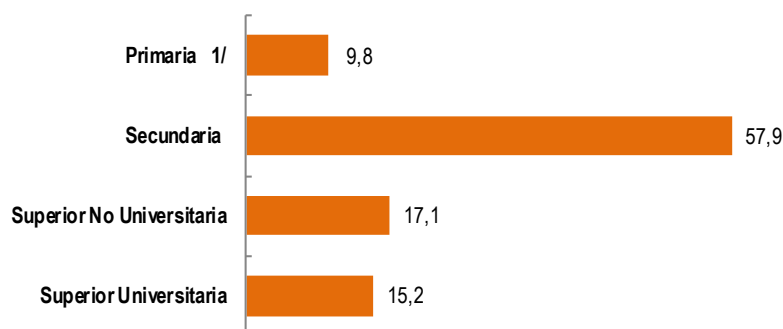

1/ Incluye Inicial y Sin nivel.

Fuente: Instituto Nacional de Estadística e Informática - Encuesta Permanente de Empleo.

De cada 100 Subempleados por ingresos, 58 tienen educación secundaria, 17 superior no universitaria, 15 estudios universitarios y 10 educación primaria o menor nivel.

## 6.2 Población Subempleada por ingresos según tamaño de empresa y ramas de actividad

### CUADRO Nº 21

Lima Metropolitana: Población Subempleada por ingresos (Subempleo invisible), según tamaño de empresa  
Trimestre móvil: Dic 2019 - Ene-Feb 2020 y Dic 2020 - Ene-Feb 2021  
(Miles de personas, variación absoluta y porcentual)

Tamaño de empresa	Dic 2019- Ene- Feb 2020	Dic 2020- Ene- Feb 2021	Variación	
			Absoluta (Miles)	Porcentual (%)
<b>Total</b>	<b>1 125,2</b>	<b>1 463,7</b>	<b>338,5</b>	<b>30,1</b>
De 1 a 10 trabajadores	874,0	1 152,7	278,7	31,9
De 11 a 50 trabajadores	72,1	93,5	21,4	29,8
De 51 y más trabajadores	179,2	217,5	38,3	21,4

Fuente: Instituto Nacional de Estadística e Informática -Encuesta Permanente de Empleo.

De acuerdo al número de trabajadores de las empresas, los subempleados por ingresos se incrementaron en 31,9% (278 mil 700) en las empresas de 1 a 10 trabajadores, en 29,8% (21 mil 400) en los establecimientos de 11 a 50 trabajadores y en 21,4% (38 mil 300) en las de 51 y más trabajadores.

### CUADRO Nº 22

Lima Metropolitana: Población Subempleada por ingresos (Subempleo invisible), según ramas de actividad  
Trimestre móvil: Dic 2019 - Ene-Feb 2020 y Dic 2020 - Ene-Feb 2021  
(Miles de personas, variación absoluta y porcentual)

Ramas de actividad	Dic 2019- Ene- Feb 2020	Dic 2020- Ene- Feb 2021	Variación	
			Absoluta (Miles)	Porcentual (%)
<b>Total</b>	<b>1 125,2</b>	<b>1 463,7</b>	<b>338,5</b>	<b>30,1</b>
Manufactura	151,4	181,7	30,3	20,0
Construcción	31,4	55,7	24,3	77,3
Comercio	416,8	562,1	145,3	34,8
Servicios	516,6	645,0	128,4	24,9

Nota: El total incluye Otras actividades.

Fuente: Instituto Nacional de Estadística e Informática -Encuesta Permanente de Empleo.

Según **ramas de actividad**, en el trimestre móvil diciembre 2020 – enero-febrero 2021, la población subempleada por ingresos, se incrementó en todas las ramas de actividad, Construcción en 77,3% (24 mil 300), Comercio en 34,8% (145 mil 300), Servicios en 24,9% (128 mil 400) y Manufactura en 20,0% (30 mil 300).

## 7. TASA DE DESEMPLEO

En el trimestre móvil diciembre 2020 – enero-febrero 2021, la tasa de desempleo de Lima Metropolitana se ubicó en 14,5%. En cifras absolutas se estimó en 717 mil 700 personas que buscaron un empleo activamente en la Capital de la República.

### GRÁFICO N° 14

Lima Metropolitana: Evolución de la tasa de desempleo, según trimestres móviles 2015 - 2021 (Porcentaje)

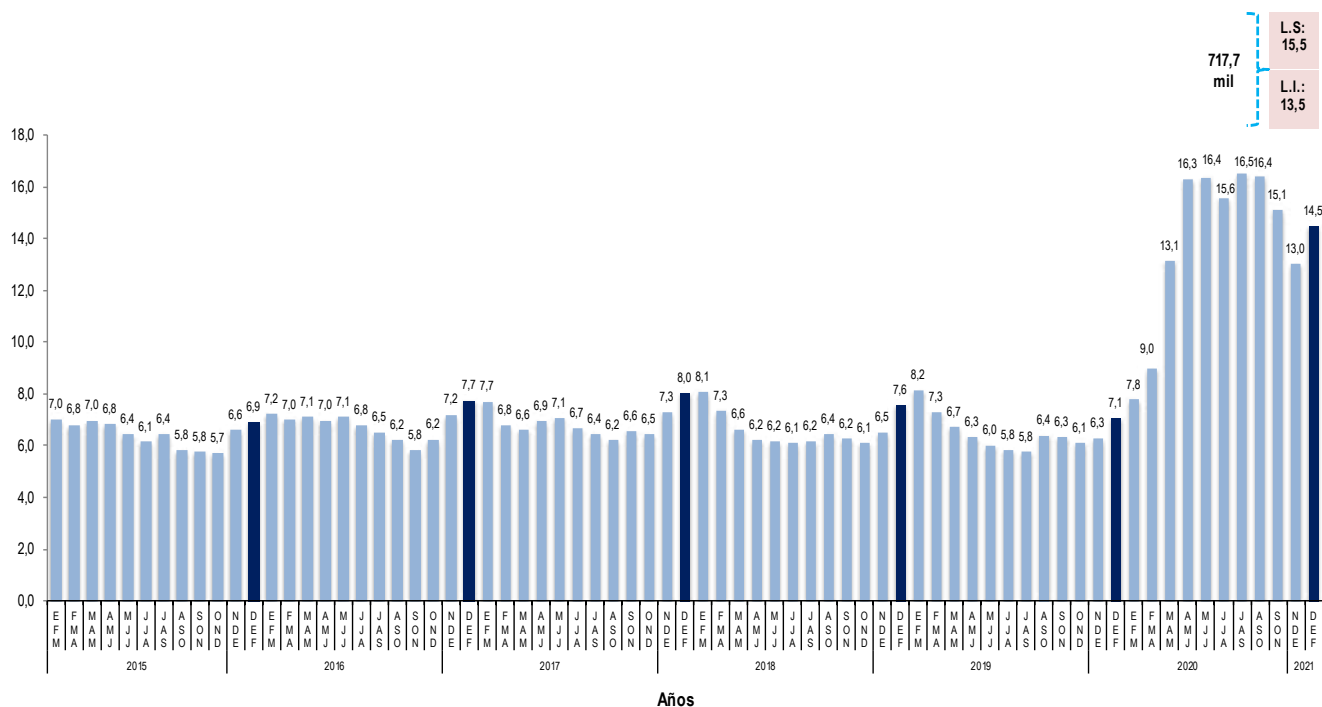

Fuente: Instituto Nacional de Estadística e Informática -Encuesta Permanente de Empleo.

### CUADRO N° 23

Lima Metropolitana: Población desempleada y tasa de desempleo, según sexo  
Trimestre móvil: Dic 2019 - Ene-Feb 2020 y Dic 2020 - Ene-Feb 2021  
(Miles de personas y porcentaje)

Sexo	Dic 2019- Ene- Feb 2020	Dic 2020- Ene- Feb 2021	Variación	
			Absoluta (Miles)	Porcentual (%)
<b>Total</b>	<b>380,1</b>	<b>717,7</b>	<b>337,6</b>	<b>88,8</b>
Hombre	156,3	344,7	188,4	120,5
Mujer	223,8	373,0	149,2	66,7
<b>Tasa de desempleo</b>				
<b>Total</b>	<b>7,1</b>	<b>14,5</b>	-	-
Hombre	5,4	12,6	-	-
Mujer	9,0	16,8	-	-

Fuente: Instituto Nacional de Estadística e Informática -Encuesta Permanente de Empleo.

Del total de la población desempleada, el 52,0% (373 mil) son mujeres y el 48,0% (344 mil 700) hombres.

La tasa de desempleo femenino se ubicó en 16,8%, siendo 4,2 puntos porcentuales más que la tasa de desempleo masculino (12,6%).

## 8. INGRESO PROMEDIO PROVENIENTE DEL TRABAJO SEGÚN SEXO Y GRUPOS DE EDAD

### CUADRO Nº 24

Lima Metropolitana: Ingreso promedio mensual proveniente del trabajo, según sexo y grupos de edad

Trimestre móvil: Dic 2019 - Ene-Feb 2020 y Dic 2020 - Ene-Feb 2021  
(Soles, variación absoluta y porcentual)

Sexo/ Grupos de edad	Dic 2019- Ene- Feb 2020	Dic 2020- Ene- Feb 2021	Variación	
			Absoluta (Soles)	Porcentual (%)
<b>Total</b>	<b>1 790,5</b>	<b>1 538,3</b>	<b>- 252,2</b>	<b>- 14,1</b>
<b>Sexo</b>				
Hombre	2 036,0	1 675,4	- 360,6	- 17,7
Mujer	1 485,6	1 354,7	- 130,9	- 8,8
<b>Grupos de edad</b>				
De 14 a 24 años	1 070,5	1 011,6	- 58,9	- 5,5
De 25 a 44 años	1 916,6	1 621,3	- 295,3	- 15,4
De 45 y más años	1 960,5	1 638,8	- 321,7	- 16,4

Fuente: Instituto Nacional de Estadística e Informática - Encuesta Permanente de Empleo.

### GRÁFICO Nº 15

Lima Metropolitana: Ingreso promedio mensual según sexo  
Trimestre móvil: Diciembre 2020 - Enero-Febrero 2021  
(Soles)

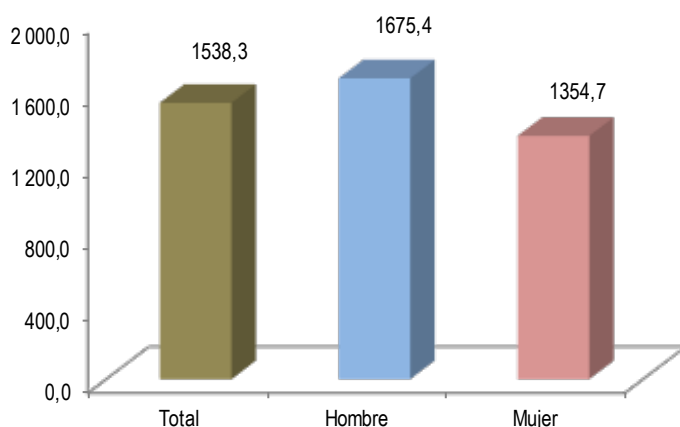

Fuente: Instituto Nacional de Estadística e Informática - Encuesta Permanente de Empleo.

En el trimestre diciembre 2020 – enero-febrero 2021, el **ingreso promedio mensual** proveniente del trabajo de la actividad principal en Lima Metropolitana se ubicó en 1538,3 soles, lo cual significó una disminución de 14,1% (252,2 soles).

#### Según sexo

El ingreso promedio mensual de los hombres se ubicó en 1675,4 soles y de las mujeres en 1354,7 soles; es decir, el ingreso de las mujeres representó el 80,9% del ingreso de los hombres. Comparado con similar trimestre móvil del año anterior, el ingreso promedio de los hombres disminuyó en 17,7% (360,6 soles) y de las mujeres en 8,8% (130,9 soles).

#### Según edad

El ingreso disminuyó en todos los grupos de edad. Así, decreció en 16,4% (321,7 soles) entre los ocupados de 45 y más años de edad, en 15,4% (295,3 soles) en el grupo de 25 a 44 años y en 5,5% (58,9 soles) entre los jóvenes de 14 a 24 años.

## 8.1 Ingreso promedio proveniente del trabajo según nivel de educación y ramas de actividad

### CUADRO Nº 25

Lima Metropolitana: Ingreso promedio mensual, según nivel de educación

Trimestre móvil: Dic 2019 - Ene-Feb 2020 y Dic 2020 - Ene-Feb 2021 (Soles, variación absoluta y porcentual)

Nivel de educación	Dic 2019- Ene- Feb 2020	Dic 2020- Ene- Feb 2021	Variación	
			Absoluta (Soles)	Porcentual (%)
<b>Total</b>	<b>1 790,5</b>	<b>1 538,3</b>	<b>- 252,2</b>	<b>- 14,1</b>
Primaria 1/	1 028,4	839,2	- 189,2	- 18,4
Secundaria	1 319,3	1 114,7	- 204,6	- 15,5
Superior no universitaria	1 602,1	1 448,6	- 153,5	- 9,6
Superior universitaria	2 963,1	2 601,3	- 361,8	- 12,2

1/ Incluye Inicial y Sin nivel.

Fuente: Instituto Nacional de Estadística e Informática -Encuesta Permanente de Empleo.

### Según nivel de educación alcanzado

El ingreso promedio mensual disminuyó en 18,4% (189,2 soles) entre los ocupados con educación primaria o menor nivel educativo, en 15,5% (204,6 soles) entre los que alcanzaron estudiar educación secundaria, en 12,2% (361,8 soles) en los que lograron educación universitaria y en 9,6% (153,5 soles) entre la población con superior no universitaria.

Los ingresos más altos fueron obtenidos por la población con educación universitaria, siendo 3,1 veces más que los ingresos de los ocupados con educación primaria o menor nivel educativo, 2,3 veces más que el ingreso de la población ocupada con educación secundaria y 1,8 veces más que el ingreso de un trabajador con educación superior no universitaria.

### CUADRO Nº 26

Lima Metropolitana: Ingreso promedio mensual, según ramas de actividad

Trimestre móvil: Dic 2019 - Ene-Feb 2020 y Dic 2020 - Ene-Feb 2021 (Soles, variación absoluta y porcentual)

Ramas de actividad	Dic 2019- Ene- Feb 2020	Dic 2020- Ene- Feb 2021	Variación	
			Absoluta (Soles)	Porcentual (%)
<b>Total</b>	<b>1 790,5</b>	<b>1 538,3</b>	<b>- 252,2</b>	<b>- 14,1</b>
Manufactura	1 719,6	1 441,2	- 278,4	- 16,2
Construcción	2 069,0	1 707,3	- 361,7	- 17,5
Comercio	1 423,6	1 167,1	- 256,5	- 18,0
Servicios	1 857,7	1 670,6	- 187,1	- 10,1

Fuente: Instituto Nacional de Estadística e Informática -Encuesta Permanente de Empleo.

### Según ramas de actividad

El ingreso promedio mensual proveniente del trabajo disminuyó en todas ramas de actividad. Así, entre los ocupados que realizan actividades en el sector Comercio cayó en 18,0% (256,5 soles), seguido por Construcción que se redujo en 17,5% (361,7 soles), Manufactura en 16,2% (278,4 soles) y Servicios en 10,1% (187,1 soles). El mayor ingreso promedio mensual se registró en Construcción con 1707,3 soles; mientras que, el menor ingreso se dio en Comercio con 1167,1 soles.

## 8.2 Masa salarial proveniente del trabajo

**GRÁFICO N° 16**

Lima Metropolitana: Variación porcentual de la masa salarial, según trimestres móviles, 2014-2021

(Porcentaje)

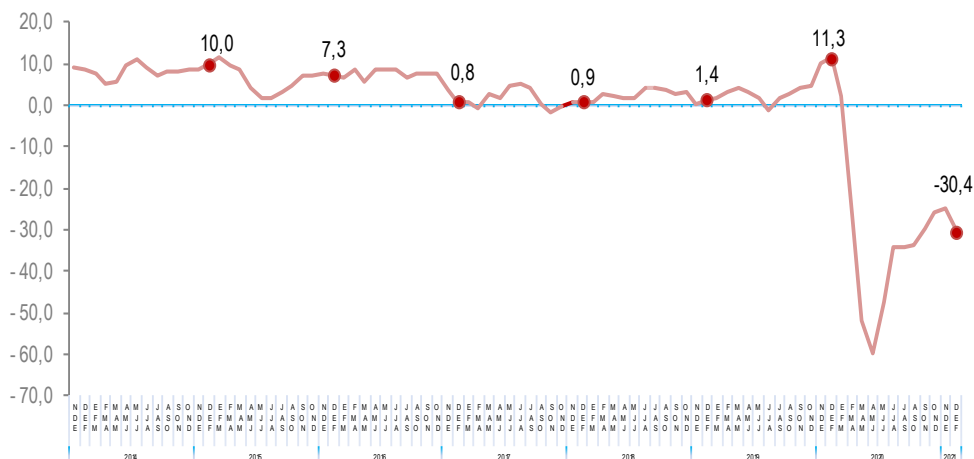

Fuente: Instituto Nacional de Estadística e Informática -Encuesta Permanente de Empleo.

### Masa salarial

En el trimestre móvil diciembre 2020 – enero-febrero 2021, la masa salarial proveniente del trabajo en Lima Metropolitana tuvo una variación negativa de 30,4%, comparado con similar trimestre móvil del año anterior.

La masa salarial es el total de remuneraciones acumuladas de los trabajadores dependientes e independientes en su actividad principal y/o secundaria, durante un período de 3 meses (trimestre móvil).

---

# **ANEXO ESTADÍSTICO**

---





**Cuadro N° 01**  
**Lima Metropolitana: Población en edad de trabajar por condición de actividad**  
 Trimestre móvil: Noviembre-Diciembre 15-Enero 16 - Diciembre 20-Enero-Febrero 21  
 (Miles de personas)

Año/ Trimestre móvil	Condición de actividad		
	Población en Edad de Trabajar (PET)	Población Económicamente Activa (PEA)	Población Económicamente No Activa (No PEA)
<b>2016</b>			
Nov-Dic15-Ene16	7 413,7	5 088,2	2 325,5
Dic15-Ene-Feb16	7 424,8	5 112,3	2 312,4
Ene-Feb-Mar	7 435,9	5 130,2	2 305,8
Feb-Mar-Abr	7 447,1	5 167,8	2 279,3
Mar-Abr-May	7 458,3	5 126,3	2 331,9
Abr-May-Jun	7 469,4	5 104,7	2 364,8
May-Jun-Jul	7 479,6	5 088,1	2 391,4
Jun-Jul-Ago	7 491,9	5 080,2	2 411,7
Jul-Ago-Sept	7 503,1	5 066,0	2 437,1
Ago-Sept-Oct	7 514,4	5 099,8	2 414,6
Sept-Oct-Nov	7 534,6	5 126,4	2 408,2
Oct-Nov-Dic	7 539,0	5 198,1	2 340,9
<b>2017</b>			
Nov-Dic16-Ene17	7 543,3	5 206,2	2 337,1
Dic16-Ene-Feb17	7 552,3	5 208,0	2 344,3
Ene-Feb-Mar	7 560,7	5 186,2	2 374,5
Feb-Mar-Abr	7 569,4	5 185,1	2 384,3
Mar-Abr-May	7 578,4	5 150,2	2 428,2
Abr-May-Jun	7 587,1	5 171,2	2 415,9
May-Jun-Jul	7 596,1	5 192,2	2 403,8
Jun-Jul-Ago	7 604,7	5 251,0	2 353,7
Jul-Ago-Sept	7 613,7	5 230,3	2 383,4
Ago-Sept-Oct	7 622,7	5 194,1	2 428,6
Sept-Oct-Nov	7 631,4	5 188,6	2 442,8
Oct-Nov-Dic	7 640,4	5 241,6	2 398,8
<b>2018</b>			
Nov-Dic17-Ene18	7 649,1	5 235,3	2 413,7
Dic17-Ene-Feb18	7 658,1	5 252,0	2 406,0
Ene-Feb-Mar	7 666,5	5 221,2	2 445,3
Feb-Mar-Abr	7 675,2	5 237,2	2 438,0
Mar-Abr-May	7 684,1	5 201,3	2 482,8
Abr-May-Jun	7 692,8	5 182,3	2 510,5
May-Jun-Jul	7 701,8	5 215,3	2 486,5
Jun-Jul-Ago	7 710,5	5 239,2	2 471,4
Jul-Ago-Sept	7 719,5	5 239,5	2 480,0
Ago-Sept-Oct	7 728,5	5 225,7	2 502,8
Sept-Oct-Nov	7 737,2	5 283,6	2 453,5
Oct-Nov-Dic	7 746,2	5 307,6	2 438,5
<b>2019</b>			
Nov-Dic18-Ene19	7 754,9	5 276,2	2 478,7
Dic18-Ene-Feb19	7 763,8	5 253,3	2 510,5
Ene-Feb-Mar	7 772,2	5 258,7	2 513,6
Feb-Mar-Abr	7 780,9	5 256,9	2 524,0
Mar-Abr-May	7 789,9	5 217,7	2 572,2
Abr-May-Jun	7 798,6	5 226,8	2 571,9
May-Jun-Jul	7 807,6	5 221,7	2 585,9
Jun-Jul-Ago	7 816,3	5 237,3	2 579,0
Jul-Ago-Sept	7 825,3	5 228,0	2 597,2
Ago-Sept-Oct	7 834,3	5 269,8	2 564,5
Sept-Oct-Nov	7 843,0	5 296,9	2 546,0
Oct-Nov-Dic	7 851,9	5 340,7	2 511,3
<b>2020</b>			
Nov-Dic19-Ene20	7 862,2	5 378,3	2 483,9
Dic19-Ene-Feb20	7 869,5	5 377,7	2 491,8
Ene-Feb-Mar	7 878,3	5 230,3	2 648,0
Feb-Mar-Abr	7 885,9	4 015,6	3 870,3
Mar-Abr-May	7 895,2	2 934,3	4 960,8
Abr-May-Jun	7 903,4	2 625,3	5 278,1
May-Jun-Jul	7 911,3	3 510,0	4 401,3
Jun-Jul-Ago	7 920,1	4 277,1	3 643,1
Jul-Ago-Sept	7 928,7	4 492,6	3 436,1
Ago-Sept-Oct	7 937,2	4 634,2	3 303,0
Sept-Oct-Nov	7 945,8	4 881,0	3 064,8
Oct-Nov-Dic	7 954,3	5 055,5	2 898,7
<b>2021</b>			
Nov-Dic20-Ene21	7 962,8	5 102,5	2 860,3
Dic20-Ene-Feb21	7 971,4	4 952,9	3 018,4

## Variación porcentual

Respecto a similar Trim. del año anterior	1,3	-7,9	+++	21,1	+++
---	-----	------	-----	------	-----

Nota: En los cuadros que se adjuntan en el presente informe técnico se incorporan los símbolos de + que indican los tests de diferencia del trimestre analizado respecto a similar trimestre del año anterior (+). Un + significa diferencia significativa al 10%. Dos ++ diferencia significativa al 5%. Tres +++ diferencia significativa al 1%.

Fuente: Instituto Nacional de Estadística e Informática - Encuesta Permanente de Empleo.

**Cuadro N° 02**  
**Lima Metropolitana: Población económicamente activa por sexo y grupos de edad**  
 Trimestre móvil: Noviembre-Diciembre 15-Enero 16 - Diciembre 20-Enero-Febrero 21  
 (Miles de personas)

Año/ Trimestre móvil	Total	Sexo		Grupos de edad		
		Hombre	Mujer	14 a 24	25 a 44	45 y más
<b>2016</b>						
Nov-Dic15-Ene16	5 088,2	2 788,4	2 299,8	1 148,9	2 713,7	1 225,6
Dic15-Ene-Feb16	5 112,3	2 811,0	2 301,3	1 177,2	2 700,3	1 234,9
Ene-Feb-Mar	5 130,2	2 818,1	2 312,0	1 187,4	2 704,8	1 237,9
Feb-Mar-Abr	5 167,8	2 821,2	2 346,6	1 185,4	2 736,7	1 245,7
Mar-Abr-May	5 126,3	2 800,8	2 325,5	1 159,1	2 724,6	1 242,6
Abr-May-Jun	5 104,7	2 786,6	2 318,1	1 135,8	2 724,9	1 244,0
May-Jun-Jul	5 088,1	2 787,1	2 301,0	1 122,0	2 713,8	1 252,4
Jun-Jul-Ago	5 080,2	2 782,2	2 298,0	1 115,2	2 716,3	1 248,7
Jul-Ago-Sept	5 066,0	2 772,4	2 293,5	1 127,1	2 704,4	1 234,4
Ago-Sept-Oct	5 099,8	2 774,7	2 325,1	1 117,6	2 725,7	1 256,6
Sept-Oct-Nov	5 126,4	2 778,4	2 348,0	1 114,4	2 734,8	1 277,2
Oct-Nov-Dic	5 198,1	2 814,1	2 384,0	1 142,0	2 752,5	1 303,5
<b>2017</b>						
Nov-Dic16-Ene17	5 206,2	2 837,8	2 368,4	1 193,9	2 724,8	1 287,4
Dic16-Ene-Feb17	5 208,0	2 853,5	2 354,6	1 205,8	2 728,0	1 274,2
Ene-Feb-Mar	5 186,2	2 837,8	2 348,4	1 202,1	2 710,2	1 274,0
Feb-Mar-Abr	5 185,1	2 827,2	2 357,9	1 168,2	2 732,6	1 284,3
Mar-Abr-May	5 150,2	2 811,3	2 338,8	1 124,2	2 735,8	1 290,2
Abr-May-Jun	5 171,2	2 826,6	2 344,5	1 133,0	2 747,2	1 290,9
May-Jun-Jul	5 192,2	2 825,6	2 366,6	1 135,5	2 748,9	1 307,9
Jun-Jul-Ago	5 251,0	2 825,7	2 425,4	1 172,6	2 748,7	1 329,7
Jul-Ago-Sept	5 230,3	2 799,9	2 430,4	1 139,9	2 754,2	1 336,2
Ago-Sept-Oct	5 194,1	2 795,2	2 398,9	1 107,1	2 744,2	1 342,8
Sept-Oct-Nov	5 188,6	2 794,1	2 394,5	1 080,8	2 740,3	1 367,5
Oct-Nov-Dic	5 241,6	2 819,2	2 422,4	1 099,4	2 745,8	1 396,3
<b>2018</b>						
Nov-Dic17-Ene18	5 235,3	2 822,5	2 412,9	1 141,7	2 712,8	1 380,9
Dic17-Ene-Feb18	5 252,0	2 844,3	2 407,7	1 187,9	2 693,7	1 370,4
Ene-Feb-Mar	5 221,2	2 824,7	2 396,5	1 169,4	2 682,7	1 369,1
Feb-Mar-Abr	5 237,2	2 818,3	2 418,9	1 131,0	2 708,3	1 398,0
Mar-Abr-May	5 201,3	2 796,0	2 405,3	1 073,5	2 721,2	1 406,5
Abr-May-Jun	5 182,3	2 813,7	2 368,6	1 041,7	2 712,2	1 428,4
May-Jun-Jul	5 215,3	2 824,0	2 391,3	1 059,2	2 718,5	1 437,6
Jun-Jul-Ago	5 239,2	2 830,1	2 409,0	1 066,2	2 732,2	1 440,7
Jul-Ago-Sept	5 239,5	2 823,6	2 415,9	1 054,9	2 742,1	1 442,5
Ago-Sept-Oct	5 225,7	2 830,7	2 395,0	1 030,0	2 731,0	1 464,7
Sept-Oct-Nov	5 283,6	2 846,3	2 437,4	1 047,4	2 735,1	1 501,1
Oct-Nov-Dic	5 307,6	2 846,2	2 461,4	1 053,6	2 739,6	1 514,5
<b>2019</b>						
Nov-Dic18-Ene19	5 276,2	2 836,3	2 439,8	1 069,9	2 721,2	1 485,1
Dic18-Ene-Feb19	5 253,3	2 847,2	2 406,2	1 078,8	2 695,3	1 479,1
Ene-Feb-Mar	5 258,7	2 847,4	2 411,3	1 087,4	2 692,5	1 478,8
Feb-Mar-Abr	5 256,9	2 840,7	2 416,2	1 035,3	2 702,5	1 519,1
Mar-Abr-May	5 217,7	2 799,7	2 418,0	969,9	2 728,3	1 519,5
Abr-May-Jun	5 226,8	2 814,7	2 412,1	950,3	2 735,6	1 540,9
May-Jun-Jul	5 221,7	2 791,7	2 430,0	936,9	2 751,6	1 533,2
Jun-Jul-Ago	5 237,3	2 810,0	2 427,2	951,2	2 739,7	1 546,3
Jul-Ago-Sept	5 228,0	2 796,3	2 431,7	952,6	2 735,2	1 540,2
Ago-Sept-Oct	5 269,8	2 830,4	2 439,3	957,1	2 741,0	1 571,6
Sept-Oct-Nov	5 296,9	2 836,2	2 460,7	964,0	2 748,8	1 584,2
Oct-Nov-Dic	5 340,7	2 844,4	2 496,3	979,5	2 752,6	1 608,6
<b>2020</b>						
Nov-Dic19-Ene20	5 378,3	2 872,2	2 506,1	1 044,1	2 735,7	1 598,4
Dic19-Ene-Feb20	5 377,7	2 893,5	2 484,2	1 061,2	2 705,2	1 611,3
Ene-Feb-Mar	5 230,3	2 849,4	2 380,9	1 048,2	2 605,5	1 576,6
Feb-Mar-Abr	4 015,6	2 201,9	1 813,7	747,1	2 053,5	1 215,0
Mar-Abr-May	2 934,3	1 620,2	1 314,2	512,4	1 556,9	865,0
Abr-May-Jun	2 625,3	1 473,4	1 151,8	390,3	1 468,3	766,7
May-Jun-Jul	3 510,0	1 966,7	1 543,3	565,8	1 953,1	991,1
Jun-Jul-Ago	4 277,1	2 389,5	1 887,5	683,2	2 385,1	1 208,8
Jul-Ago-Sept	4 492,6	2 541,2	1 951,4	733,8	2 480,4	1 278,3
Ago-Sept-Oct	4 634,2	2 588,6	2 045,6	777,9	2 514,6	1 341,7
Sept-Oct-Nov	4 881,0	2 706,9	2 174,1	893,0	2 577,9	1 410,1
Oct-Nov-Dic	5 055,5	2 766,3	2 289,3	971,6	2 622,4	1 461,6
<b>2021</b>						
Nov-Dic20-Ene21	5 102,5	2 795,6	2 306,9	986,6	2 633,8	1 482,2
Dic20-Ene-Feb21	4 952,9	2 732,9	2 220,0	944,0	2 560,4	1 448,6
<b>Variación porcentual</b>						
Respecto a similar Trim. del año anterior	-7,9 +++	-5,6 ++	-10,6 +++	-11,1 +++	-5,4 +	-10,1 +++

Fuente: Instituto Nacional de Estadística e Informática -Encuesta Permanente de Empleo.

**Cuadro N° 03**  
**Lima Metropolitana: Población económicamente activa por nivel de educación alcanzado**  
 Trimestre móvil: Noviembre-Diciembre 15-Enero 16 - Diciembre 20-Enero-Febrero 21  
 (Miles de personas)

Año/ Trimestre móvil	Total	Primaria 1/	Secundaria	Superior No Univers.	Superior Univers.
<b>2016</b>					
Nov-Dic15-Ene16	5 088,2	396,0	2 503,9	911,0	1 277,3
Dic15-Ene-Feb16	5 112,3	384,2	2 528,2	911,5	1 288,4
Ene-Feb-Mar	5 130,2	394,7	2 504,7	930,7	1 300,1
Feb-Mar-Abr	5 167,8	387,4	2 490,3	964,8	1 325,3
Mar-Abr-May	5 126,3	388,1	2 392,6	987,6	1 358,0
Abr-May-Jun	5 104,7	381,6	2 370,8	972,1	1 380,2
May-Jun-Jul	5 088,1	372,8	2 330,8	1 008,1	1 376,5
Jun-Jul-Ago	5 080,2	378,3	2 352,3	1 002,6	1 346,9
Jul-Ago-Sept	5 066,0	379,9	2 341,6	1 009,2	1 335,3
Ago-Sept-Oct	5 099,8	391,4	2 402,8	982,8	1 322,9
Sept-Oct-Nov	5 126,4	398,4	2 420,2	965,2	1 342,6
Oct-Nov-Dic	5 198,1	411,2	2 460,5	966,4	1 359,9
<b>2017</b>					
Nov-Dic16-Ene17	5 206,2	408,6	2 497,0	959,5	1 341,1
Dic16-Ene-Feb17	5 208,0	401,1	2 504,0	970,1	1 332,9
Ene-Feb-Mar	5 186,2	399,3	2 497,4	947,3	1 342,2
Feb-Mar-Abr	5 185,1	390,1	2 495,1	975,2	1 324,7
Mar-Abr-May	5 150,2	379,7	2 478,1	983,5	1 309,0
Abr-May-Jun	5 171,2	384,1	2 488,3	991,6	1 307,1
May-Jun-Jul	5 192,2	374,1	2 470,0	980,1	1 368,1
Jun-Jul-Ago	5 251,0	375,7	2 472,3	999,0	1 404,1
Jul-Ago-Sept	5 230,3	360,5	2 496,0	1 016,7	1 357,2
Ago-Sept-Oct	5 194,1	378,7	2 490,8	1 019,5	1 305,0
Sept-Oct-Nov	5 188,6	391,3	2 481,6	1 010,3	1 305,5
Oct-Nov-Dic	5 241,6	400,6	2 501,8	1 008,0	1 331,2
<b>2018</b>					
Nov-Dic17-Ene18	5 235,3	413,9	2 514,6	992,5	1 314,3
Dic17-Ene-Feb18	5 252,0	414,9	2 576,1	967,5	1 293,5
Ene-Feb-Mar	5 221,2	429,5	2 536,6	943,8	1 311,3
Feb-Mar-Abr	5 237,2	424,1	2 508,8	978,1	1 326,3
Mar-Abr-May	5 201,3	425,1	2 496,5	956,1	1 323,6
Abr-May-Jun	5 182,3	418,5	2 517,2	948,3	1 298,3
May-Jun-Jul	5 215,3	410,3	2 555,2	911,6	1 338,2
Jun-Jul-Ago	5 239,2	394,5	2 517,5	934,5	1 392,7
Jul-Ago-Sept	5 239,5	381,9	2 538,7	942,5	1 376,5
Ago-Sept-Oct	5 225,7	386,1	2 552,5	949,8	1 337,2
Sept-Oct-Nov	5 283,6	397,9	2 575,1	976,0	1 334,6
Oct-Nov-Dic	5 307,6	389,6	2 569,7	995,6	1 352,7
<b>2019</b>					
Nov-Dic18-Ene19	5 276,2	401,1	2 548,4	983,7	1 343,0
Dic18-Ene-Feb19	5 253,3	408,8	2 584,5	967,8	1 292,2
Ene-Feb-Mar	5 258,7	444,9	2 570,0	953,3	1 290,4
Feb-Mar-Abr	5 256,9	427,3	2 514,6	973,1	1 341,9
Mar-Abr-May	5 217,7	411,7	2 494,5	958,1	1 353,4
Abr-May-Jun	5 226,8	394,5	2 493,0	954,8	1 384,5
May-Jun-Jul	5 221,7	379,1	2 506,1	963,8	1 372,7
Jun-Jul-Ago	5 237,3	389,1	2 482,8	950,1	1 415,3
Jul-Ago-Sept	5 228,0	403,6	2 467,8	943,4	1 413,2
Ago-Sept-Oct	5 269,8	420,1	2 501,8	961,3	1 386,5
Sept-Oct-Nov	5 296,9	424,1	2 513,8	987,0	1 372,1
Oct-Nov-Dic	5 340,7	388,5	2 526,8	1 020,5	1 404,9
<b>2020</b>					
Nov-Dic19-Ene20	5 378,3	383,1	2 551,6	998,0	1 445,7
Dic19-Ene-Feb20	5 377,7	390,2	2 538,6	1 009,0	1 439,9
Ene-Feb-Mar	5 230,3	400,3	2 485,8	952,5	1 391,7
Feb-Mar-Abr	4 015,6	306,3	1 843,1	731,9	1 134,3
Mar-Abr-May	2 934,3	197,3	1 300,3	536,6	900,1
Abr-May-Jun	2 625,3	153,1	1 152,3	496,9	823,1
May-Jun-Jul	3 510,0	194,0	1 634,0	657,5	1 024,4
Jun-Jul-Ago	4 277,1	214,0	1 913,7	856,8	1 292,6
Jul-Ago-Sept	4 492,6	235,8	2 054,0	932,6	1 270,2
Ago-Sept-Oct	4 634,2	268,5	2 099,7	981,2	1 284,9
Sept-Oct-Nov	4 881,0	333,3	2 344,0	969,4	1 234,2
Oct-Nov-Dic	5 055,5	336,0	2 400,2	987,1	1 332,2
<b>2021</b>					
Nov-Dic20-Ene21	5 102,5	329,5	2 459,1	996,3	1 317,6
Dic20-Ene-Feb21	4 952,9	308,2	2 392,0	972,6	1 280,1

## Variación porcentual

Respecto a similar Trim. del año anterior	-7,9 +++	-21,0 +++	-5,8 +	-3,6	-11,1 +++
---	----------	-----------	--------	------	-----------

1/ Incluye Inicial y Sin nivel.

Fuente: Instituto Nacional de Estadística e Informática -Encuesta Permanente de Empleo.

**Cuadro N° 04**  
**Lima Metropolitana: Población económicamente no activa por sexo y grupos de edad**  
 Trimestre móvil: Noviembre-Diciembre 15-Enero 16 - Diciembre 20-Enero-Febrero 21  
 (Miles de personas)

Año/ Trimestre móvil	Total	Sexo		Grupos de edad		
		Hombre	Mujer	14 a 24	25 a 44	45 y más
<b>2016</b>						
Nov-Dic15-Ene16	2 325,5	791,8	1 533,7	1 157,5	427,8	740,2
Dic15-Ene-Feb16	2 312,4	774,5	1 537,9	1 132,6	446,0	733,9
Ene-Feb-Mar	2 305,8	772,8	1 532,9	1 125,8	446,1	733,8
Feb-Mar-Abr	2 279,3	775,2	1 504,1	1 131,3	419,0	729,0
Mar-Abr-May	2 331,9	800,9	1 531,0	1 161,1	435,8	735,0
Abr-May-Jun	2 364,8	820,6	1 544,2	1 187,9	440,2	736,7
May-Jun-Jul	2 391,4	826,2	1 565,2	1 204,0	450,7	736,7
Jun-Jul-Ago	2 411,7	835,8	1 575,9	1 215,5	458,3	737,9
Jul-Ago-Sept	2 437,1	850,9	1 586,2	1 207,0	475,0	755,2
Ago-Sept-Oct	2 414,6	854,1	1 560,4	1 220,1	458,5	736,0
Sept-Oct-Nov	2 408,2	859,1	1 549,2	1 220,9	453,9	733,5
Oct-Nov-Dic	2 340,9	825,0	1 515,9	1 190,3	436,1	714,5
<b>2017</b>						
Nov-Dic16-Ene17	2 337,1	802,9	1 534,3	1 135,6	463,6	737,9
Dic16-Ene-Feb17	2 344,3	790,4	1 553,9	1 117,8	460,2	766,3
Ene-Feb-Mar	2 374,5	809,1	1 565,4	1 116,0	477,8	780,6
Feb-Mar-Abr	2 384,3	822,8	1 561,6	1 144,2	455,1	785,1
Mar-Abr-May	2 428,2	841,9	1 586,4	1 182,3	451,6	794,3
Abr-May-Jun	2 415,9	829,7	1 586,2	1 167,7	440,0	808,2
May-Jun-Jul	2 403,8	833,9	1 569,9	1 159,3	438,0	806,4
Jun-Jul-Ago	2 353,7	837,0	1 516,7	1 116,5	438,0	799,3
Jul-Ago-Sept	2 383,4	866,0	1 517,4	1 143,2	432,3	807,9
Ago-Sept-Oct	2 428,6	873,9	1 554,7	1 170,2	441,9	816,5
Sept-Oct-Nov	2 442,8	878,1	1 564,7	1 190,8	445,6	806,4
Oct-Nov-Dic	2 398,8	856,2	1 542,6	1 166,2	439,9	792,8
<b>2018</b>						
Nov-Dic17-Ene18	2 413,7	856,1	1 557,7	1 118,2	472,7	822,9
Dic17-Ene-Feb18	2 406,0	837,5	1 568,6	1 066,1	491,4	848,5
Ene-Feb-Mar	2 445,3	860,1	1 585,2	1 079,0	502,2	864,0
Feb-Mar-Abr	2 438,0	869,6	1 568,4	1 111,8	476,4	849,8
Mar-Abr-May	2 482,8	895,2	1 587,7	1 163,3	463,2	856,4
Abr-May-Jun	2 510,5	880,6	1 630,0	1 189,4	471,9	849,2
May-Jun-Jul	2 486,5	873,5	1 613,0	1 166,0	465,4	855,2
Jun-Jul-Ago	2 471,4	870,4	1 600,9	1 153,2	451,4	866,7
Jul-Ago-Sept	2 480,0	880,2	1 599,8	1 158,6	441,3	880,0
Ago-Sept-Oct	2 502,8	876,3	1 626,5	1 177,6	452,2	873,0
Sept-Oct-Nov	2 453,5	863,9	1 589,7	1 154,5	447,8	851,2
Oct-Nov-Dic	2 438,5	867,2	1 571,4	1 142,4	443,1	853,0
<b>2019</b>						
Nov-Dic18-Ene19	2 478,7	880,2	1 598,5	1 120,4	461,2	897,1
Dic18-Ene-Feb19	2 510,5	872,5	1 638,0	1 105,5	486,8	918,2
Ene-Feb-Mar	2 513,6	875,3	1 638,2	1 091,5	489,4	932,7
Feb-Mar-Abr	2 524,0	885,2	1 638,9	1 137,8	479,2	907,1
Mar-Abr-May	2 572,2	929,4	1 642,9	1 197,3	453,1	921,8
Abr-May-Jun	2 571,9	917,5	1 654,4	1 211,2	445,6	915,0
May-Jun-Jul	2 585,9	943,7	1 642,2	1 218,7	429,3	938,0
Jun-Jul-Ago	2 579,0	928,5	1 650,6	1 198,6	440,9	939,5
Jul-Ago-Sept	2 597,2	945,4	1 651,8	1 191,3	445,2	960,8
Ago-Sept-Oct	2 564,5	914,5	1 650,0	1 180,9	439,1	944,5
Sept-Oct-Nov	2 546,0	911,8	1 634,2	1 168,3	431,1	946,6
Oct-Nov-Dic	2 511,3	906,9	1 604,4	1 146,9	427,0	937,4
<b>2020</b>						
Nov-Dic19-Ene20	2 483,9	883,1	1 600,8	1 077,4	444,6	961,9
Dic19-Ene-Feb20	2 491,8	864,5	1 627,3	1 055,5	475,1	961,2
Ene-Feb-Mar	2 648,0	912,3	1 735,7	1 064,4	575,7	1 007,9
Feb-Mar-Abr	3 870,3	1 562,8	2 307,5	1 361,2	1 127,9	1 381,1
Mar-Abr-May	4 960,8	2 148,4	2 812,4	1 591,9	1 625,5	1 743,5
Abr-May-Jun	5 278,1	2 298,5	2 979,6	1 709,8	1 714,6	1 853,7
May-Jun-Jul	4 401,3	1 808,5	2 592,8	1 530,0	1 230,2	1 641,1
Jun-Jul-Ago	3 643,1	1 389,3	2 253,8	1 408,5	798,9	1 435,7
Jul-Ago-Sept	3 436,1	1 241,1	2 195,0	1 353,6	704,2	1 378,3
Ago-Sept-Oct	3 303,0	1 197,2	2 105,8	1 305,3	670,5	1 327,2
Sept-Oct-Nov	3 064,8	1 082,4	1 982,3	1 186,0	607,7	1 271,1
Oct-Nov-Dic	2 898,7	1 026,5	1 872,2	1 103,2	563,8	1 231,8
<b>2021</b>						
Nov-Dic20-Ene21	2 860,3	1 000,7	1 859,6	1 084,0	552,8	1 223,5
Dic20-Ene-Feb21	3 018,4	1 066,9	1 951,6	1 122,5	626,7	1 269,2
<b>Variación porcentual</b>						
Respecto a similar Trim. del año anterior	21,1 +++	23,4 +++	19,9 +++	6,4	31,9 +++	32,0 +++

Fuente: Instituto Nacional de Estadística e Informática -Encuesta Permanente de Empleo.

**Cuadro N° 05**  
**Lima Metropolitana: Población económicamente no activa por nivel de educación alcanzado**  
 Trimestre móvil: Noviembre-Diciembre 15-Enero 16 - Diciembre 20-Enero-Febrero 21  
 (Miles de personas)

Año/ Trimestre móvil	Total	Primaria 1/	Secundaria	Superior No Univers.	Superior Univers.
<b>2016</b>					
Nov-Dic15-Ene16	2 325,5	343,1	1 405,0	191,7	385,6
Dic15-Ene-Feb16	2 312,4	333,9	1 401,8	190,1	386,7
Ene-Feb-Mar	2 305,8	339,8	1 376,4	192,6	397,1
Feb-Mar-Abr	2 279,3	335,0	1 359,5	187,1	397,7
Mar-Abr-May	2 331,9	344,7	1 403,2	188,4	395,6
Abr-May-Jun	2 364,8	357,3	1 415,1	187,5	404,9
May-Jun-Jul	2 391,4	369,0	1 412,9	199,8	409,7
Jun-Jul-Ago	2 411,7	372,7	1 391,6	208,7	438,6
Jul-Ago-Sept	2 437,1	369,1	1 408,4	217,7	442,0
Ago-Sept-Oct	2 414,6	365,8	1 400,4	210,3	438,1
Sept-Oct-Nov	2 408,2	368,6	1 411,8	204,6	423,2
Oct-Nov-Dic	2 340,9	362,8	1 375,8	196,4	405,9
<b>2017</b>					
Nov-Dic16-Ene17	2 337,1	350,7	1 369,8	207,1	409,5
Dic16-Ene-Feb17	2 344,3	342,0	1 372,3	216,1	413,8
Ene-Feb-Mar	2 374,5	352,1	1 393,2	215,9	413,4
Feb-Mar-Abr	2 384,3	359,6	1 374,7	216,1	434,0
Mar-Abr-May	2 428,2	378,6	1 393,6	216,7	439,4
Abr-May-Jun	2 415,9	384,9	1 381,1	217,2	432,7
May-Jun-Jul	2 403,8	385,4	1 387,2	207,9	423,2
Jun-Jul-Ago	2 353,7	380,6	1 375,3	202,0	395,9
Jul-Ago-Sept	2 383,4	379,4	1 392,6	206,5	405,0
Ago-Sept-Oct	2 428,6	392,6	1 402,5	208,8	424,8
Sept-Oct-Nov	2 442,8	384,3	1 412,7	214,9	430,8
Oct-Nov-Dic	2 398,8	361,5	1 396,5	207,1	433,7
<b>2018</b>					
Nov-Dic17-Ene18	2 413,7	367,6	1 412,5	223,3	410,3
Dic17-Ene-Feb18	2 406,0	369,8	1 397,7	226,4	412,1
Ene-Feb-Mar	2 445,3	389,0	1 408,3	234,7	413,3
Feb-Mar-Abr	2 438,0	378,2	1 419,2	224,8	415,8
Mar-Abr-May	2 482,8	378,5	1 449,3	226,9	428,2
Abr-May-Jun	2 510,5	371,3	1 476,1	210,7	452,4
May-Jun-Jul	2 486,5	373,8	1 444,1	219,0	449,6
Jun-Jul-Ago	2 471,4	384,6	1 424,6	213,0	449,2
Jul-Ago-Sept	2 480,0	391,6	1 427,4	232,9	428,0
Ago-Sept-Oct	2 502,8	393,3	1 433,4	237,8	438,3
Sept-Oct-Nov	2 453,5	388,2	1 402,1	239,9	423,3
Oct-Nov-Dic	2 438,5	391,9	1 388,5	239,6	418,6
<b>2019</b>					
Nov-Dic18-Ene19	2 478,7	404,4	1 419,8	245,6	408,9
Dic18-Ene-Feb19	2 510,5	410,7	1 453,4	236,1	410,4
Ene-Feb-Mar	2 513,6	396,8	1 456,5	231,7	428,6
Feb-Mar-Abr	2 524,0	369,8	1 466,3	218,3	469,6
Mar-Abr-May	2 572,2	372,4	1 466,9	236,8	496,1
Abr-May-Jun	2 571,9	377,8	1 480,0	238,1	475,9
May-Jun-Jul	2 585,9	397,9	1 480,6	244,3	463,1
Jun-Jul-Ago	2 579,0	401,1	1 498,5	238,3	441,2
Jul-Ago-Sept	2 597,2	407,1	1 485,7	237,9	466,5
Ago-Sept-Oct	2 564,5	403,0	1 478,6	246,7	436,2
Sept-Oct-Nov	2 546,0	411,3	1 454,1	236,7	443,9
Oct-Nov-Dic	2 511,3	409,9	1 421,8	239,2	440,4
<b>2020</b>					
Nov-Dic19-Ene20	2 483,9	418,4	1 385,6	219,7	460,1
Dic19-Ene-Feb20	2 491,8	406,5	1 381,3	232,3	471,7
Ene-Feb-Mar	2 648,0	406,9	1 519,8	255,0	466,3
Feb-Mar-Abr	3 870,3	520,4	2 304,0	429,4	616,5
Mar-Abr-May	4 960,8	617,5	3 005,8	594,3	743,2
Abr-May-Jun	5 278,1	694,3	3 160,3	627,2	796,4
May-Jun-Jul	4 401,3	625,7	2 572,1	486,3	717,1
Jun-Jul-Ago	3 643,1	536,5	2 052,3	374,3	679,9
Jul-Ago-Sept	3 436,1	486,0	1 958,5	347,1	644,5
Ago-Sept-Oct	3 303,0	471,6	1 899,6	356,0	575,9
Sept-Oct-Nov	3 064,8	501,9	1 763,6	308,5	490,9
Oct-Nov-Dic	2 898,7	503,3	1 645,8	281,7	468,0
<b>2021</b>					
Nov-Dic20-Ene21	2 860,3	511,3	1 604,9	259,5	484,7
Dic20-Ene-Feb21	3 018,4	529,3	1 717,8	280,2	491,1

## Variación porcentual

Respecto a similar Trim. del año anterior	21,1 +++	30,2 +++	24,4 +++	20,6 ++	4,1
---	----------	----------	----------	---------	-----

1/ Incluye Inicial y Sin nivel.

Fuente: Instituto Nacional de Estadística e Informática -Encuesta Permanente de Empleo.

**Cuadro N° 06**  
**Lima Metropolitana: Tasas de ocupación, de adecuadamente empleado, de subempleo (por insuficiencia de horas y por ingreso) y de desempleo (por horas y por ingreso)**  
 Trimestre móvil: Noviembre-Diciembre 15-Enero 16 - Diciembre 20-Enero-Febrero 21  
 (Porcentaje)

Año/ Trimestre móvil	Ocupados				Tasa de desempleo
	Tasa de ocupación	Tasa de empleo adecuado	Tasa de Subempleo por insuficiencia de horas 1/	Tasa de Subempleo por ingresos 2/	
<b>2016</b>					
Nov-Dic15-Ene16	93,4	61,0	10,9	21,5	6,6
Dic15-Ene-Feb16	93,1	60,7	10,7	21,7	6,9
Ene-Feb-Mar	92,8	60,8	10,3	21,7	7,2
Feb-Mar-Abr	93,0	61,2	9,0	22,8	7,0
Mar-Abr-May	92,9	60,4	9,0	23,4	7,1
Abr-May-Jun	93,0	60,4	9,5	23,1	7,0
May-Jun-Jul	92,9	60,3	10,1	22,5	7,1
Jun-Jul-Ago	93,2	60,6	10,5	22,0	6,8
Jul-Ago-Sept	93,5	60,5	11,1	21,9	6,5
Ago-Sept-Oct	93,8	60,8	11,2	21,8	6,2
Sept-Oct-Nov	94,2	61,3	11,4	21,5	5,8
Oct-Nov-Dic	93,8	60,5	11,3	22,0	6,2
<b>2017</b>					
Nov-Dic16-Ene17	92,8	59,6	11,1	22,0	7,2
Dic16-Ene-Feb17	92,3	59,6	10,4	22,3	7,7
Ene-Feb-Mar	92,3	59,8	9,6	22,8	7,7
Feb-Mar-Abr	93,2	59,1	10,4	23,7	6,8
Mar-Abr-May	93,4	59,1	10,6	23,7	6,6
Abr-May-Jun	93,1	59,1	10,4	23,6	6,9
May-Jun-Jul	92,9	59,6	10,5	22,9	7,1
Jun-Jul-Ago	93,3	59,1	11,3	22,9	6,7
Jul-Ago-Sept	93,6	59,0	12,2	22,4	6,4
Ago-Sept-Oct	93,8	60,1	11,3	22,4	6,2
Sept-Oct-Nov	93,4	60,3	10,5	22,6	6,6
Oct-Nov-Dic	93,5	60,3	10,5	22,7	6,5
<b>2018</b>					
Nov-Dic17-Ene18	92,7	58,8	11,7	22,2	7,3
Dic17-Ene-Feb18	92,0	58,2	11,9	21,9	8,0
Ene-Feb-Mar	91,9	57,9	12,1	21,9	8,1
Feb-Mar-Abr	92,7	58,4	11,9	22,4	7,3
Mar-Abr-May	93,4	58,2	13,0	22,2	6,6
Abr-May-Jun	93,8	58,5	13,2	22,1	6,2
May-Jun-Jul	93,8	59,1	12,4	22,4	6,2
Jun-Jul-Ago	93,9	59,9	12,2	21,8	6,1
Jul-Ago-Sept	93,8	59,7	12,6	21,6	6,2
Ago-Sept-Oct	93,6	59,9	12,9	20,8	6,4
Sept-Oct-Nov	93,8	59,4	13,0	21,3	6,2
Oct-Nov-Dic	93,9	59,6	12,8	21,5	6,1
<b>2019</b>					
Nov-Dic18-Ene19	93,5	58,4	13,3	21,9	6,5
Dic18-Ene-Feb19	92,4	58,2	12,4	21,9	7,6
Ene-Feb-Mar	91,8	58,1	11,9	21,8	8,2
Feb-Mar-Abr	92,7	59,4	11,2	22,1	7,3
Mar-Abr-May	93,3	59,8	12,1	21,4	6,7
Abr-May-Jun	93,7	60,3	12,1	21,4	6,3
May-Jun-Jul	94,0	60,4	12,2	21,4	6,0
Jun-Jul-Ago	94,2	60,8	12,2	21,2	5,8
Jul-Ago-Sept	94,2	60,8	12,7	20,8	5,8
Ago-Sept-Oct	93,6	60,9	12,5	20,1	6,4
Sept-Oct-Nov	93,7	61,0	12,2	20,5	6,3
Oct-Nov-Dic	93,9	62,0	11,7	20,2	6,1
<b>2020</b>					
Nov-Dic19-Ene20	93,7	60,5	13,3	19,9	6,3
Dic19-Ene-Feb20	92,9	59,0	13,1	20,9	7,1
Ene-Feb-Mar	92,2	56,1	13,5	22,6	7,8
Feb-Mar-Abr	91,0	54,4	13,3	23,3	9,0
Mar-Abr-May	86,9	48,9	14,8	23,1	13,1
Abr-May-Jun	83,7	41,9	17,9	23,9	16,3
May-Jun-Jul	83,6	39,6	17,6	26,5	16,4
Jun-Jul-Ago	84,4	39,4	18,6	26,4	15,6
Jul-Ago-Sept	83,5	37,5	19,4	26,5	16,5
Ago-Sept-Oct	83,6	38,3	18,7	26,5	16,4
Sept-Oct-Nov	84,9	42,6	17,1	25,2	15,1
Oct-Nov-Dic	86,2	45,1	15,0	26,0	13,8
<b>2021</b>					
Nov-Dic20-Ene21	87,0	46,7	13,7	26,6	13,0
Dic20-Ene-Feb21	85,5	42,1	13,9	29,6	14,5
<b>Variación absoluta</b>					
Respecto a similar Trim. del año anterior	- 7,4 +++	- 16,9 +++	0,8	8,7 +++	7,4 +++

1/ Se considera como población subempleada por insuficiencia de horas (subempleo visible), a aquella PEA que trabaja menos de 35 horas semanales, deseando trabajar más horas.

2/ Se considera como población subempleada por ingresos (subempleo invisible), a aquella PEA que tiene un empleo (asalariado o independiente), que normalmente trabajan 35 horas o más a la semana, pero sus ingresos son menores al valor de la canasta mínima de consumo familiar por perceptor de ingreso.

Fuente: Instituto Nacional de Estadística e Informática -Encuesta Permanente de Empleo.

**Cuadro N° 07**  
**Lima Metropolitana: Población económicamente activa por niveles de empleo**  
 Trimestre móvil: Noviembre-Diciembre 15-Enero 16 - Diciembre 20-Enero-Febrero 21  
 (Miles de personas)

Año/ Trimestre móvil	Total de Población económicamente activa	Ocupados				Desem-pleados
		Total	Adecuadamente empleada	Subempleo por insuficiencia de horas 1/	Subempleo por ingresos 2/	
<b>2016</b>						
Nov-Dic15-Ene16	5 088,2	4 752,9	3 101,9	556,9	1 094,1	335,3
Dic15-Ene-Feb16	5 112,3	4 759,6	3 101,2	548,0	1 110,4	352,8
Ene-Feb-Mar	5 130,2	4 759,6	3 119,1	529,7	1 110,8	370,5
Feb-Mar-Abr	5 167,8	4 807,0	3 162,1	466,6	1 178,4	360,7
Mar-Abr-May	5 126,3	4 762,0	3 096,7	463,9	1 201,3	364,4
Abr-May-Jun	5 104,7	4 748,5	3 082,1	485,1	1 181,3	356,2
May-Jun-Jul	5 088,1	4 726,8	3 068,7	513,1	1 145,0	361,3
Jun-Jul-Ago	5 080,2	4 734,2	3 080,8	533,3	1 120,1	346,0
Jul-Ago-Sept	5 066,0	4 736,3	3 064,1	564,8	1 107,4	329,7
Ago-Sept-Oct	5 099,8	4 783,7	3 101,5	572,0	1 110,3	316,1
Sept-Oct-Nov	5 126,4	4 827,2	3 140,4	583,3	1 103,5	299,2
Oct-Nov-Dic	5 198,1	4 873,5	3 142,8	588,1	1 142,6	324,6
<b>2017</b>						
Nov-Dic16-Ene17	5 206,2	4 831,6	3 105,5	579,2	1 147,0	374,6
Dic16-Ene-Feb17	5 208,0	4 805,1	3 101,5	542,5	1 161,1	403,0
Ene-Feb-Mar	5 186,2	4 785,1	3 103,0	497,2	1 184,9	401,1
Feb-Mar-Abr	5 185,1	4 831,5	3 064,0	538,7	1 228,9	353,6
Mar-Abr-May	5 150,2	4 810,1	3 041,3	546,4	1 222,3	340,1
Abr-May-Jun	5 171,2	4 813,0	3 057,8	537,2	1 218,0	358,1
May-Jun-Jul	5 192,2	4 825,6	3 093,6	545,0	1 187,0	366,7
Jun-Jul-Ago	5 251,0	4 900,5	3 104,8	593,6	1 202,0	350,6
Jul-Ago-Sept	5 230,3	4 894,1	3 087,8	636,6	1 169,7	336,2
Ago-Sept-Oct	5 194,1	4 872,0	3 119,7	587,3	1 165,0	322,0
Sept-Oct-Nov	5 188,6	4 848,2	3 126,2	547,3	1 174,7	340,4
Oct-Nov-Dic	5 241,6	4 903,2	3 159,8	551,3	1 192,2	338,3
<b>2018</b>						
Nov-Dic17-Ene18	5 235,3	4 853,1	3 077,3	613,2	1 162,6	382,2
Dic17-Ene-Feb18	5 252,0	4 830,4	3 055,6	626,3	1 148,5	421,6
Ene-Feb-Mar	5 221,2	4 800,3	3 024,3	629,9	1 146,1	420,9
Feb-Mar-Abr	5 237,2	4 853,6	3 057,1	625,7	1 170,7	383,6
Mar-Abr-May	5 201,3	4 856,1	3 027,7	675,4	1 153,0	345,2
Abr-May-Jun	5 182,3	4 859,9	3 033,3	682,4	1 144,1	322,5
May-Jun-Jul	5 215,3	4 893,6	3 080,2	645,0	1 168,4	321,7
Jun-Jul-Ago	5 239,2	4 920,4	3 138,7	637,3	1 144,4	318,8
Jul-Ago-Sept	5 239,5	4 915,6	3 126,1	660,1	1 129,5	323,9
Ago-Sept-Oct	5 225,7	4 889,9	3 128,6	675,0	1 086,3	335,8
Sept-Oct-Nov	5 283,6	4 953,5	3 140,5	687,1	1 125,9	330,1
Oct-Nov-Dic	5 307,6	4 982,5	3 161,9	680,9	1 139,7	325,2
<b>2019</b>						
Nov-Dic18-Ene19	5 276,2	4 934,5	3 082,0	699,2	1 153,4	341,7
Dic18-Ene-Feb19	5 253,3	4 856,2	3 058,0	649,7	1 148,5	397,1
Ene-Feb-Mar	5 258,7	4 829,7	3 056,9	626,8	1 146,0	429,0
Feb-Mar-Abr	5 256,9	4 871,5	3 123,2	588,9	1 159,4	385,4
Mar-Abr-May	5 217,7	4 867,5	3 120,3	631,8	1 115,4	350,1
Abr-May-Jun	5 226,8	4 897,0	3 150,8	630,0	1 116,2	329,7
May-Jun-Jul	5 221,7	4 908,2	3 153,2	639,3	1 115,7	313,5
Jun-Jul-Ago	5 237,3	4 932,1	3 185,0	638,5	1 108,6	305,2
Jul-Ago-Sept	5 228,0	4 927,4	3 177,0	663,7	1 086,7	300,6
Ago-Sept-Oct	5 269,8	4 931,6	3 210,7	660,4	1 060,5	338,2
Sept-Oct-Nov	5 296,9	4 961,9	3 231,7	645,3	1 084,9	335,1
Oct-Nov-Dic	5 340,7	5 014,8	3 310,0	625,2	1 079,6	325,9
<b>2020</b>						
Nov-Dic19-Ene20	5 378,3	5 037,3	3 251,3	714,1	1 072,0	340,9
Dic19-Ene-Feb20	5 377,7	4 997,6	3 170,4	702,0	1 125,2	380,1
Ene-Feb-Mar	5 230,3	4 824,0	2 936,0	704,8	1 183,3	406,2
Feb-Mar-Abr	4 015,6	3 654,9	2 184,0	533,4	937,4	360,7
Mar-Abr-May	2 934,3	2 549,2	1 435,7	434,9	678,6	385,1
Abr-May-Jun	2 625,3	2 197,9	1 101,0	468,9	628,0	427,4
May-Jun-Jul	3 510,0	2 935,3	1 389,4	616,0	929,9	574,7
Jun-Jul-Ago	4 277,1	3 611,3	1 683,5	797,3	1 130,5	665,8
Jul-Ago-Sept	4 492,6	3 749,9	1 686,6	870,9	1 192,5	742,7
Ago-Sept-Oct	4 634,2	3 872,8	1 776,6	867,7	1 228,5	761,4
Sept-Oct-Nov	4 881,0	4 142,7	2 080,7	833,2	1 228,8	738,3
Oct-Nov-Dic	5 055,5	4 355,8	2 280,6	759,1	1 316,1	699,7
Sept-Oct-Nov	4 881,0	4 142,7	2 080,7	833,2	1 228,8	738,3
<b>2021</b>						
Nov-Dic20-Ene21	5 102,5	4 438,6	2 380,5	699,5	1 358,5	663,9
Dic20-Ene-Feb21	4 952,9	4 235,2	2 085,0	686,6	1 463,7	717,7

## Variación porcentual

Respecto a similar Trim. del año anterior	-7,9 +++	-15,3 +++	-34,2 +++	-2,2	30,1 +++	88,8 +++
---	----------	-----------	-----------	------	----------	----------

1/ Se considera como población subempleada por insuficiencia de horas (subempleo visible), a aquella PEA que trabaja menos de 35 horas semanales, deseando trabajar más horas.

2/ Se considera como población subempleada por ingresos (subempleo invisible), a aquella PEA que tiene un empleo (asalariado o independiente), que normalmente trabaja 35 horas o más a la semana, pero sus ingresos son menores al valor de la canasta mínima de consumo familiar por perceptor de ingreso.

Fuente: Instituto Nacional de Estadística e Informática -Encuesta Permanente de Empleo.

**Cuadro N° 08**  
**Lima Metropolitana: Población ocupada por sexo y grupos de edad**  
 Trimestre móvil: Noviembre-Diciembre 15-Enero 16 - Diciembre 20-Enero-Febrero 21  
 (Miles de personas)

Año/ Trimestre móvil	Total	Sexo		Grupos de edad		
		Hombre	Mujer	14 a 24 años	25 a 44 años	45 y más años
<b>2016</b>						
Nov-Dic15-Ene16	4 752,9	2 632,8	2 120,1	968,7	2 585,6	1 198,6
Dic15-Ene-Feb16	4 759,6	2 642,9	2 116,6	986,2	2 571,2	1 202,2
Ene-Feb-Mar	4 759,6	2 645,8	2 113,9	1 001,4	2 555,9	1 202,4
Feb-Mar-Abr	4 807,0	2 647,1	2 159,9	1 006,4	2 588,3	1 212,4
Mar-Abr-May	4 762,0	2 629,3	2 132,7	979,2	2 570,4	1 212,5
Abr-May-Jun	4 748,5	2 613,9	2 134,6	953,7	2 586,3	1 208,5
May-Jun-Jul	4 726,8	2 602,6	2 124,2	928,2	2 578,8	1 219,8
Jun-Jul-Ago	4 734,2	2 603,3	2 130,9	933,2	2 586,1	1 214,9
Jul-Ago-Sept	4 736,3	2 600,6	2 135,7	953,0	2 576,0	1 207,3
Ago-Sept-Oct	4 783,7	2 617,8	2 165,9	954,9	2 603,6	1 225,2
Sept-Oct-Nov	4 827,2	2 627,2	2 200,0	955,1	2 626,4	1 245,8
Oct-Nov-Dic	4 873,5	2 652,3	2 221,2	959,8	2 642,7	1 271,0
<b>2017</b>						
Nov-Dic16-Ene17	4 831,6	2 652,2	2 179,3	981,8	2 601,7	1 248,1
Dic16-Ene-Feb17	4 805,1	2 652,0	2 153,0	983,0	2 592,7	1 229,3
Ene-Feb-Mar	4 785,1	2 637,5	2 147,6	978,7	2 576,1	1 230,3
Feb-Mar-Abr	4 831,5	2 653,5	2 178,1	979,4	2 605,5	1 246,6
Mar-Abr-May	4 810,1	2 643,5	2 166,6	943,6	2 612,1	1 254,4
Abr-May-Jun	4 813,0	2 651,7	2 161,3	955,1	2 607,9	1 250,0
May-Jun-Jul	4 825,6	2 652,6	2 173,0	953,9	2 605,9	1 265,8
Jun-Jul-Ago	4 900,5	2 658,8	2 241,6	994,2	2 615,3	1 291,0
Jul-Ago-Sept	4 894,1	2 646,4	2 247,7	973,6	2 623,2	1 297,3
Ago-Sept-Oct	4 872,0	2 634,8	2 237,2	949,3	2 619,3	1 303,5
Sept-Oct-Nov	4 848,2	2 625,2	2 222,9	919,7	2 601,3	1 327,2
Oct-Nov-Dic	4 903,2	2 651,5	2 251,8	934,3	2 614,7	1 354,3
<b>2018</b>						
Nov-Dic17-Ene18	4 853,1	2 631,7	2 221,4	930,4	2 586,7	1 336,0
Dic17-Ene-Feb18	4 830,4	2 644,3	2 186,2	955,4	2 555,5	1 319,6
Ene-Feb-Mar	4 800,3	2 623,4	2 176,9	942,7	2 535,2	1 322,4
Feb-Mar-Abr	4 853,6	2 651,2	2 202,4	954,1	2 545,3	1 354,2
Mar-Abr-May	4 856,1	2 643,8	2 212,4	924,6	2 565,4	1 366,1
Abr-May-Jun	4 859,9	2 676,4	2 183,5	906,6	2 567,4	1 385,9
May-Jun-Jul	4 893,6	2 686,1	2 207,5	916,2	2 582,0	1 395,4
Jun-Jul-Ago	4 920,4	2 699,8	2 220,6	914,8	2 605,1	1 400,5
Jul-Ago-Sept	4 915,6	2 679,8	2 235,8	901,5	2 615,3	1 398,8
Ago-Sept-Oct	4 889,9	2 668,4	2 221,4	861,8	2 612,3	1 415,8
Sept-Oct-Nov	4 953,5	2 675,1	2 278,4	892,5	2 614,4	1 446,6
Oct-Nov-Dic	4 982,5	2 688,1	2 294,3	894,8	2 622,1	1 465,6
<b>2019</b>						
Nov-Dic18-Ene19	4 934,5	2 671,6	2 262,9	911,7	2 585,8	1 437,0
Dic18-Ene-Feb19	4 856,2	2 661,8	2 194,4	885,6	2 548,9	1 421,7
Ene-Feb-Mar	4 829,7	2 654,9	2 174,8	881,0	2 530,1	1 418,6
Feb-Mar-Abr	4 871,5	2 681,1	2 190,4	845,2	2 561,8	1 464,4
Mar-Abr-May	4 867,5	2 649,8	2 217,8	802,9	2 588,0	1 476,7
Abr-May-Jun	4 897,0	2 665,7	2 231,3	805,4	2 593,3	1 498,3
May-Jun-Jul	4 908,2	2 638,8	2 269,4	813,8	2 605,4	1 488,9
Jun-Jul-Ago	4 932,1	2 669,9	2 262,2	828,6	2 600,1	1 503,4
Jul-Ago-Sept	4 927,4	2 662,4	2 265,0	817,2	2 609,3	1 500,8
Ago-Sept-Oct	4 931,6	2 684,5	2 247,2	795,7	2 603,5	1 532,5
Sept-Oct-Nov	4 961,9	2 689,7	2 272,2	806,5	2 612,2	1 543,1
Oct-Nov-Dic	5 014,8	2 701,6	2 313,2	824,7	2 625,4	1 564,6
<b>2020</b>						
Nov-Dic19-Ene20	5 037,3	2 730,9	2 306,5	877,5	2 608,2	1 551,6
Dic19-Ene-Feb20	4 997,6	2 737,3	2 260,3	874,1	2 566,2	1 557,3
Ene-Feb-Mar	4 824,0	2 662,3	2 161,8	862,1	2 442,7	1 519,3
Feb-Mar-Abr	3 654,9	2 014,7	1 640,2	606,4	1 885,3	1 163,1
Mar-Abr-May	2 549,2	1 397,8	1 151,4	387,6	1 353,1	808,4
Abr-May-Jun	2 197,9	1 236,5	961,4	260,0	1 229,3	708,6
May-Jun-Jul	2 935,3	1 646,9	1 288,4	381,4	1 655,6	898,4
Jun-Jul-Ago	3 611,3	2 032,1	1 579,1	466,3	2 046,4	1 098,6
Jul-Ago-Sept	3 749,9	2 134,7	1 615,3	494,5	2 121,4	1 133,9
Ago-Sept-Oct	3 872,8	2 186,6	1 686,2	533,0	2 142,1	1 197,7
Sept-Oct-Nov	4 142,7	2 331,8	1 810,8	647,0	2 237,0	1 258,6
Oct-Nov-Dic	4 355,8	2 427,0	1 928,9	723,4	2 306,1	1 326,3
<b>2021</b>						
Nov-Dic20-Ene21	4 438,6	2 484,5	1 954,1	744,7	2 341,5	1 352,4
Dic20-Ene-Feb21	4 235,2	2 388,3	1 846,9	681,5	2 232,9	1 320,8
<b>Variación porcentual</b>						
Respecto a similar Trim. del año anterior	-15,3 +++	-12,8 +++	-18,3 +++	-22,0 +++	-13,0+++	-15,2+++

Fuente: Instituto Nacional de Estadística e Informática -Encuesta Permanente de Empleo.



**Cuadro N° 09**  
**Lima Metropolitana: Población ocupada por nivel de educación alcanzado**  
 Trimestre móvil: Noviembre-Diciembre 15-Enero 16 - Diciembre 20-Enero-Febrero 21  
 (Miles de personas)

Año/ Trimestre móvil	Total	Primaria 1/	Secundaria	Superior No Univ.	Superior Univ.
<b>2016</b>					
Nov-Dic15-Ene16	4 752,9	383,9	2 347,5	853,0	1 168,5
Dic15-Ene-Feb16	4 759,6	369,6	2 372,9	842,5	1 174,5
Ene-Feb-Mar	4 759,6	377,8	2 334,3	864,0	1 183,6
Feb-Mar-Abr	4 807,0	373,2	2 332,4	895,1	1 206,3
Mar-Abr-May	4 762,0	378,7	2 249,9	917,8	1 215,7
Abr-May-Jun	4 748,5	373,8	2 235,3	897,1	1 242,3
May-Jun-Jul	4 726,8	365,2	2 206,0	929,3	1 226,3
Jun-Jul-Ago	4 734,2	369,9	2 213,9	932,7	1 217,7
Jul-Ago-Sept	4 736,3	372,2	2 203,9	948,5	1 211,6
Ago-Sept-Oct	4 783,7	379,7	2 249,5	931,4	1 223,0
Sept-Oct-Nov	4 827,2	385,4	2 273,1	911,0	1 257,7
Oct-Nov-Dic	4 873,5	399,2	2 309,8	909,0	1 255,6
<b>2017</b>					
Nov-Dic16-Ene17	4 831,6	398,0	2 314,8	893,1	1 225,7
Dic16-Ene-Feb17	4 805,1	390,2	2 312,0	897,3	1 205,5
Ene-Feb-Mar	4 785,1	388,3	2 297,8	875,8	1 223,2
Feb-Mar-Abr	4 831,5	381,0	2 322,1	909,7	1 218,7
Mar-Abr-May	4 810,1	370,1	2 310,3	918,9	1 210,8
Abr-May-Jun	4 813,0	367,8	2 308,9	924,9	1 211,4
May-Jun-Jul	4 825,6	357,5	2 291,7	909,9	1 266,5
Jun-Jul-Ago	4 900,5	360,5	2 303,5	936,5	1 300,0
Jul-Ago-Sept	4 894,1	348,7	2 342,0	955,2	1 248,2
Ago-Sept-Oct	4 872,0	364,2	2 344,6	960,9	1 202,3
Sept-Oct-Nov	4 848,2	374,3	2 337,8	947,3	1 188,9
Oct-Nov-Dic	4 903,2	385,5	2 344,9	949,2	1 223,7
<b>2018</b>					
Nov-Dic17-Ene18	4 853,1	401,0	2 323,7	926,8	1 201,5
Dic17-Ene-Feb18	4 830,4	400,7	2 355,0	894,9	1 179,9
Ene-Feb-Mar	4 800,3	412,7	2 320,0	869,7	1 197,9
Feb-Mar-Abr	4 853,6	407,5	2 316,8	914,9	1 214,4
Mar-Abr-May	4 856,1	411,3	2 331,8	902,1	1 211,0
Abr-May-Jun	4 859,9	407,0	2 365,1	896,5	1 191,3
May-Jun-Jul	4 893,6	398,1	2 410,8	857,0	1 227,7
Jun-Jul-Ago	4 920,4	383,2	2 364,0	877,9	1 295,3
Jul-Ago-Sept	4 915,6	369,7	2 383,9	887,3	1 274,7
Ago-Sept-Oct	4 889,9	370,5	2 388,5	899,2	1 231,6
Sept-Oct-Nov	4 953,5	380,9	2 420,4	925,8	1 226,5
Oct-Nov-Dic	4 982,5	375,1	2 422,4	938,0	1 246,9
<b>2019</b>					
Nov-Dic18-Ene19	4 934,5	387,3	2 394,2	918,1	1 235,0
Dic18-Ene-Feb19	4 856,2	390,2	2 408,6	881,5	1 175,9
Ene-Feb-Mar	4 829,7	423,8	2 373,8	867,3	1 164,8
Feb-Mar-Abr	4 871,5	409,9	2 337,3	888,5	1 235,7
Mar-Abr-May	4 867,5	396,9	2 326,9	891,6	1 252,2
Abr-May-Jun	4 897,0	380,3	2 342,1	886,4	1 288,2
May-Jun-Jul	4 908,2	366,0	2 367,3	898,2	1 276,7
Jun-Jul-Ago	4 932,1	374,5	2 352,3	883,8	1 321,5
Jul-Ago-Sept	4 927,4	390,7	2 341,1	881,2	1 314,4
Ago-Sept-Oct	4 931,6	406,0	2 348,7	900,5	1 276,4
Sept-Oct-Nov	4 961,9	408,9	2 353,4	930,5	1 269,0
Oct-Nov-Dic	5 014,8	372,3	2 372,5	966,8	1 303,2
<b>2020</b>					
Nov-Dic19-Ene20	5 037,3	365,8	2 397,8	932,8	1 340,9
Dic19-Ene-Feb20	4 997,6	373,8	2 373,4	928,1	1 322,3
Ene-Feb-Mar	4 824,0	381,7	2 307,7	869,3	1 265,4
Feb-Mar-Abr	3 654,9	287,7	1 686,7	661,7	1 018,7
Mar-Abr-May	2 549,2	179,0	1 124,2	464,4	781,6
Abr-May-Jun	2 197,9	137,1	943,6	409,6	707,7
May-Jun-Jul	2 935,3	176,1	1 348,6	539,6	871,0
Jun-Jul-Ago	3 611,3	198,9	1 607,0	709,8	1 095,6
Jul-Ago-Sept	3 749,9	217,1	1 722,2	759,5	1 051,2
Ago-Sept-Oct	3 872,8	241,7	1 766,8	806,3	1 058,0
Sept-Oct-Nov	4 142,7	297,6	2 015,2	807,4	1 022,5
Oct-Nov-Dic	4 355,8	292,9	2 101,8	843,7	1 117,6
<b>2021</b>					
Nov-Dic20-Ene21	4 438,6	292,1	2 164,8	860,0	1 121,6
Dic20-Ene-Feb21	4 235,2	278,1	2 083,2	817,4	1 056,4

## Variación porcentual

Respecto a similar Trim. del año anterior	-15,3 +++	-25,6 +++	-12,2+++	-11,9 +++	-20,1+++
---	-----------	-----------	----------	-----------	----------

1/ Incluye Inicial y Sin nivel.

Fuente: Instituto Nacional de Estadística e Informática -Encuesta Permanente de Empleo.

**Cuadro N° 10**  
**Lima Metropolitana: Población ocupada por ramas de actividad**  
 Trimestre móvil: Noviembre-Diciembre 15-Enero 16 - Diciembre 20-Enero-Febrero 21  
 (Miles de personas)

Año/ Trimestre móvil	Total 1/	Manufactura	Construcción	Comercio	Servicios
<b>2016</b>					
Nov-Dic15-Ene16	4 752,9	723,7	345,8	950,1	2 680,5
Dic15-Ene-Feb16	4 759,6	731,8	348,7	969,8	2 655,2
Ene-Feb-Mar	4 759,6	709,5	357,8	961,8	2 676,5
Feb-Mar-Abr	4 807,0	711,2	360,1	963,6	2 717,2
Mar-Abr-May	4 762,0	692,9	362,0	934,2	2 721,1
Abr-May-Jun	4 748,5	673,0	362,6	916,2	2 745,4
May-Jun-Jul	4 726,8	662,3	381,0	929,9	2 701,9
Jun-Jul-Ago	4 734,2	659,4	371,4	953,2	2 695,5
Jul-Ago-Sept	4 736,3	664,0	373,9	963,8	2 680,3
Ago-Sept-Oct	4 783,7	692,8	355,3	956,6	2 722,3
Sept-Oct-Nov	4 827,2	698,0	359,0	963,2	2 748,1
Oct-Nov-Dic	4 873,5	700,7	355,1	967,9	2 779,9
<b>2017</b>					
Nov-Dic16-Ene17	4 831,6	681,2	358,7	958,9	2 763,1
Dic16-Ene-Feb17	4 805,1	679,5	338,1	970,2	2 742,7
Ene-Feb-Mar	4 785,1	665,1	326,4	1 006,1	2 728,1
Feb-Mar-Abr	4 831,5	672,2	329,1	1 022,5	2 755,6
Mar-Abr-May	4 810,1	652,0	346,3	1 018,4	2 744,8
Abr-May-Jun	4 813,0	663,7	355,1	987,9	2 759,2
May-Jun-Jul	4 825,6	649,0	360,6	999,2	2 769,7
Jun-Jul-Ago	4 900,5	676,4	358,4	1 012,6	2 813,0
Jul-Ago-Sept	4 894,1	675,6	370,1	1 031,0	2 781,3
Ago-Sept-Oct	4 872,0	700,2	357,8	1 036,2	2 741,5
Sept-Oct-Nov	4 848,2	691,9	352,7	1 029,2	2 739,8
Oct-Nov-Dic	4 903,2	703,8	335,1	1 007,5	2 810,4
<b>2018</b>					
Nov-Dic17-Ene18	4 853,1	687,5	332,2	993,1	2 785,7
Dic17-Ene-Feb18	4 830,4	659,3	345,5	990,5	2 777,3
Ene-Feb-Mar	4 800,3	650,4	337,0	1 009,5	2 751,3
Feb-Mar-Abr	4 853,6	634,6	358,2	1 012,8	2 806,4
Mar-Abr-May	4 856,1	648,5	339,2	998,2	2 824,6
Abr-May-Jun	4 859,9	645,0	356,2	1 006,8	2 803,7
May-Jun-Jul	4 893,6	684,3	346,0	1 012,2	2 799,2
Jun-Jul-Ago	4 920,4	691,1	381,1	1 005,3	2 800,4
Jul-Ago-Sept	4 915,6	700,8	383,4	982,9	2 804,9
Ago-Sept-Oct	4 889,9	682,6	381,0	976,4	2 798,9
Sept-Oct-Nov	4 953,5	686,5	378,1	1 021,7	2 809,7
Oct-Nov-Dic	4 982,5	707,4	380,9	1 042,0	2 801,3
<b>2019</b>					
Nov-Dic18-Ene19	4 934,5	687,0	369,6	1 046,1	2 777,3
Dic18-Ene-Feb19	4 856,2	675,0	359,0	1 023,1	2 738,9
Ene-Feb-Mar	4 829,7	618,3	347,1	1 010,9	2 780,6
Feb-Mar-Abr	4 871,5	628,2	357,1	988,2	2 827,5
Mar-Abr-May	4 867,5	631,8	350,6	960,6	2 852,2
Abr-May-Jun	4 897,0	652,1	375,9	975,6	2 821,5
May-Jun-Jul	4 908,2	672,3	371,9	963,1	2 824,9
Jun-Jul-Ago	4 932,1	655,8	391,3	976,9	2 835,5
Jul-Ago-Sept	4 927,4	656,1	378,9	980,4	2 839,8
Ago-Sept-Oct	4 931,6	639,7	380,6	1 012,6	2 832,0
Sept-Oct-Nov	4 961,9	661,6	359,2	1 026,5	2 845,9
Oct-Nov-Dic	5 014,8	689,1	369,3	1 013,5	2 879,9
<b>2020</b>					
Nov-Dic19-Ene20	5 037,3	688,7	374,7	1 037,1	2 873,5
Dic19-Ene-Feb20	4 997,6	694,7	374,1	1 047,7	2 821,7
Ene-Feb-Mar	4 824,0	625,7	354,7	1 028,1	2 751,2
Feb-Mar-Abr	3 654,9	456,6	248,1	781,7	2 118,1
Mar-Abr-May	2 549,2	275,8	150,6	532,2	1 546,8
Abr-May-Jun	2 197,9	233,3	98,2	510,0	1 319,1
May-Jun-Jul	2 935,3	346,8	158,6	694,9	1 687,4
Jun-Jul-Ago	3 611,3	451,3	209,2	833,4	2 070,0
Jul-Ago-Sept	3 749,9	504,3	285,8	829,4	2 088,3
Ago-Sept-Oct	3 872,8	511,9	310,8	870,4	2 140,3
Sept-Oct-Nov	4 142,7	586,5	346,2	963,3	2 197,5
Oct-Nov-Dic	4 355,8	621,4	340,0	1 022,4	2 320,7
<b>2021</b>					
Nov-Dic20-Ene21	4 438,6	618,6	358,4	1 054,6	2 356,3
Dic20-Ene-Feb21	4 235,2	558,8	371,4	1 014,1	2 239,5

## Variación porcentual

Respecto a similar Trim. del año anterior	-15,3 +++	-19,6+++	-0,7	-3,2	-20,6+++
---	-----------	----------	------	------	----------

1/ El total incluye Otras actividades extractivas como: Agricultura, Pesca y Minería.

Fuente: Instituto Nacional de Estadística e Informática -Encuesta Permanente de Empleo.

**Cuadro N° 11**  
**Lima Metropolitana: Población ocupada por categoría de ocupación**  
 Trimestre móvil: Noviembre-Diciembre 15-Enero 16 - Diciembre 20-Enero-Febrero 21  
 (Miles de personas)

Año/ Trimestre móvil	Total	Categoría de ocupación			
		Asalariado 1/	Trabajador independiente 2/	Trabajador del hogar y otro	Trabajador familiar no remunerado
<b>2016</b>					
Nov-Dic15-Ene16	4 752,9	2 814,0	1 547,4	205,1	186,3
Dic15-Ene-Feb16	4 759,6	2 799,4	1 564,7	200,1	195,4
Ene-Feb-Mar	4 759,6	2 812,3	1 561,8	186,4	199,1
Feb-Mar-Abr	4 807,0	2 849,4	1 574,7	181,1	201,8
Mar-Abr-May	4 762,0	2 845,6	1 543,9	177,3	195,1
Abr-May-Jun	4 748,5	2 807,9	1 572,4	176,7	191,5
May-Jun-Jul	4 726,8	2 775,5	1 555,5	174,0	185,1
Jun-Jul-Ago	4 734,2	2 818,1	1 554,1	161,6	200,4
Jul-Ago-Sept	4 736,3	2 795,6	1 569,5	167,5	203,7
Ago-Sept-Oct	4 783,7	2 805,7	1 584,3	178,1	215,6
Sept-Oct-Nov	4 827,2	2 823,9	1 614,2	183,6	205,6
Oct-Nov-Dic	4 873,5	2 861,3	1 629,3	182,0	200,9
<b>2017</b>					
Nov-Dic16-Ene17	4 831,6	2 870,0	1 579,2	182,7	199,6
Dic16-Ene-Feb17	4 805,1	2 817,8	1 580,2	195,6	211,5
Ene-Feb-Mar	4 785,1	2 806,1	1 555,4	198,9	224,7
Feb-Mar-Abr	4 831,5	2 825,5	1 580,8	210,4	214,8
Mar-Abr-May	4 810,1	2 823,4	1 587,9	207,1	191,7
Abr-May-Jun	4 813,0	2 833,8	1 599,0	208,8	171,4
May-Jun-Jul	4 825,6	2 805,7	1 637,0	203,9	179,0
Jun-Jul-Ago	4 900,5	2 871,5	1 637,9	206,2	184,9
Jul-Ago-Sept	4 894,1	2 849,7	1 649,5	207,7	187,2
Ago-Sept-Oct	4 872,0	2 856,5	1 629,5	202,2	183,8
Sept-Oct-Nov	4 848,2	2 843,4	1 616,0	193,3	195,5
Oct-Nov-Dic	4 903,2	2 863,3	1 631,4	203,6	205,0
<b>2018</b>					
Nov-Dic17-Ene18	4 853,1	2 834,0	1 608,4	193,0	217,7
Dic17-Ene-Feb18	4 830,4	2 749,6	1 643,6	209,6	227,8
Ene-Feb-Mar	4 800,3	2 733,1	1 632,6	209,0	225,6
Feb-Mar-Abr	4 853,6	2 769,9	1 658,2	217,4	208,1
Mar-Abr-May	4 856,1	2 803,1	1 650,6	217,4	185,0
Abr-May-Jun	4 859,9	2 790,6	1 684,2	203,6	181,4
May-Jun-Jul	4 893,6	2 810,8	1 694,9	209,2	178,7
Jun-Jul-Ago	4 920,4	2 865,8	1 682,8	203,9	167,9
Jul-Ago-Sept	4 915,6	2 834,7	1 689,3	217,3	174,3
Ago-Sept-Oct	4 889,9	2 775,6	1 720,7	217,2	176,4
Sept-Oct-Nov	4 953,5	2 802,7	1 759,4	202,7	188,7
Oct-Nov-Dic	4 982,5	2 840,2	1 756,6	198,9	186,8
<b>2019</b>					
Nov-Dic18-Ene19	4 934,5	2 767,5	1 761,0	190,8	215,3
Dic18-Ene-Feb19	4 856,2	2 699,8	1 726,9	203,0	226,5
Ene-Feb-Mar	4 829,7	2 679,0	1 726,6	202,4	221,7
Feb-Mar-Abr	4 871,5	2 770,5	1 701,6	200,0	199,3
Mar-Abr-May	4 867,5	2 753,6	1 731,5	204,6	177,8
Abr-May-Jun	4 897,0	2 811,0	1 724,6	193,1	168,4
May-Jun-Jul	4 908,2	2 807,5	1 733,3	205,7	161,7
Jun-Jul-Ago	4 932,1	2 873,4	1 687,9	201,5	169,3
Jul-Ago-Sept	4 927,4	2 842,8	1 686,3	212,8	185,5
Ago-Sept-Oct	4 931,6	2 839,0	1 678,1	216,7	197,9
Sept-Oct-Nov	4 961,9	2 817,5	1 716,7	219,7	207,9
Oct-Nov-Dic	5 014,8	2 873,7	1 737,3	216,7	187,2
<b>2020</b>					
Nov-Dic19-Ene20	5 037,3	2 882,1	1 751,4	216,6	187,2
Dic19-Ene-Feb20	4 997,6	2 886,5	1 737,9	210,7	162,6
Ene-Feb-Mar	4 824,0	2 795,0	1 640,7	212,0	176,3
Feb-Mar-Abr	3 654,9	2 250,5	1 146,3	141,7	116,4
Mar-Abr-May	2 549,2	1 661,3	711,9	90,4	85,6
Abr-May-Jun	2 197,9	1 454,3	631,0	60,3	52,2
May-Jun-Jul	2 935,3	1 753,8	1 017,8	71,8	92,0
Jun-Jul-Ago	3 611,3	2 125,5	1 264,5	108,2	113,2
Jul-Ago-Sept	3 749,9	2 170,9	1 318,0	123,6	137,4
Ago-Sept-Oct	3 872,8	2 240,3	1 337,6	133,8	161,0
Sept-Oct-Nov	4 142,7	2 300,3	1 509,2	136,3	196,9
Oct-Nov-Dic	4 355,8	2 384,9	1 613,7	136,7	220,5
<b>2021</b>					
Nov-Dic20-Ene21	4 438,6	2 404,4	1 648,5	155,6	230,1
Dic20-Ene-Feb21	4 235,2	2 306,3	1 565,6	133,4	230,0
<b>Variación porcentual</b>					
Respecto a similar Trim. del año anterior	-15,3 +++	-20,1 +++	-9,9 +++	-36,7 +++	41,5 +++

1/ Comprende: Empleados y Obreros.

2/ Incluye además a empleadores o patronos.

Fuente: Instituto Nacional de Estadística e Informática -Encuesta Permanente de Empleo.

**Cuadro N° 12**  
**Lima Metropolitana: Población ocupada con y sin seguro de salud**  
Trimestre móvil: Noviembre-Diciembre 15-Enero 16 - Diciembre 20-Enero-Febrero 21  
(Miles de personas)

Año/ Trimestre móvil	Ocupados	Con seguro						Sin seguro
		Total	EsSalud	Seguro Privado de Salud	EsSalud y Seguro Privado de Salud	Seguro Integral de Salud (SIS)	Otro 1/	
<b>2016</b>								
Nov-Dic15-Ene16	4 752,9	3 276,1	1 863,9	117,1	189,9	1 003,8	101,4	1 476,8
Dic15-Ene-Feb16	4 759,6	3 296,4	1 887,3	113,5	179,6	1 015,0	101,1	1 463,2
Ene-Feb-Mar	4 759,6	3 287,9	1 911,4	94,0	183,4	999,0	100,1	1 471,8
Feb-Mar-Abr	4 807,0	3 310,3	1 901,9	99,0	186,8	1 016,7	105,9	1 496,7
Mar-Abr-May	4 762,0	3 294,8	1 909,1	104,8	189,4	995,6	95,9	1 467,2
Abr-May-Jun	4 748,5	3 295,3	1 883,1	113,7	176,3	1 023,5	98,7	1 453,3
May-Jun-Jul	4 726,8	3 320,3	1 917,2	118,4	179,7	999,9	105,0	1 406,5
Jun-Jul-Ago	4 734,2	3 309,1	1 909,3	96,0	190,3	1 003,1	110,4	1 425,2
Jul-Ago-Sept	4 736,3	3 309,9	1 902,0	95,7	207,0	1 003,1	102,1	1 426,3
Ago-Sept-Oct	4 783,7	3 335,0	1 873,8	95,9	210,4	1 054,0	101,0	1 448,6
Sept-Oct-Nov	4 827,2	3 369,2	1 861,8	112,0	208,9	1 076,2	110,3	1 458,0
Oct-Nov-Dic	4 873,5	3 375,5	1 861,7	98,2	211,1	1 092,8	111,8	1 498,0
<b>2017</b>								
Nov-Dic16-Ene17	4 831,6	3 360,5	1 840,5	100,6	207,7	1 088,3	123,4	1 471,1
Dic16-Ene-Feb17	4 805,1	3 341,5	1 846,8	89,4	170,1	1 119,9	115,4	1 463,6
Ene-Feb-Mar	4 785,1	3 337,9	1 911,0	100,4	95,6	1 111,1	119,9	1 447,2
Feb-Mar-Abr	4 831,5	3 367,2	2 013,7	68,5	33,4	1 129,8	121,7	1 464,3
Mar-Abr-May	4 810,1	3 343,6	2 080,3	61,0	2,2	1 093,5	106,7	1 466,5
Abr-May-Jun	4 813,0	3 373,8	2 101,2	66,4	13,0	1 101,1	92,1	1 439,2
May-Jun-Jul	4 825,6	3 360,7	2 108,2	90,3	13,6	1 075,2	73,3	1 464,9
Jun-Jul-Ago	4 900,5	3 421,2	2 144,8	110,4	19,8	1 066,1	80,1	1 479,3
Jul-Ago-Sept	4 894,1	3 392,0	2 049,9	107,7	60,5	1 086,9	87,1	1 502,1
Ago-Sept-Oct	4 872,0	3 371,0	1 960,3	91,8	143,9	1 083,2	91,8	1 501,1
Sept-Oct-Nov	4 848,2	3 305,5	1 870,0	74,3	198,7	1 062,2	100,2	1 542,7
Oct-Nov-Dic	4 903,2	3 349,4	1 865,3	71,4	232,1	1 080,8	99,7	1 553,9
<b>2018</b>								
Nov-Dic17-Ene18	4 853,1	3 359,8	1 838,6	72,3	223,1	1 107,8	118,0	1 493,3
Dic17-Ene-Feb18	4 830,4	3 380,8	1 788,7	78,2	251,1	1 156,5	106,4	1 449,6
Ene-Feb-Mar	4 800,3	3 356,5	1 795,9	68,5	259,3	1 124,1	108,7	1 443,8
Feb-Mar-Abr	4 853,6	3 372,6	1 819,1	74,3	256,2	1 111,0	112,0	1 481,0
Mar-Abr-May	4 856,1	3 377,4	1 833,6	79,1	242,7	1 106,0	116,0	1 478,8
Abr-May-Jun	4 859,9	3 315,6	1 820,0	89,9	211,9	1 090,1	103,6	1 544,3
May-Jun-Jul	4 893,6	3 283,8	1 825,2	90,5	212,6	1 075,2	80,3	1 609,8
Jun-Jul-Ago	4 920,4	3 291,1	1 900,1	72,3	213,1	1 003,2	102,4	1 629,3
Jul-Ago-Sept	4 915,6	3 298,0	1 859,8	66,0	220,5	1 037,7	114,0	1 617,7
Ago-Sept-Oct	4 889,9	3 302,7	1 838,6	66,8	213,7	1 058,4	125,3	1 587,2
Sept-Oct-Nov	4 953,5	3 333,0	1 797,1	76,6	222,8	1 133,0	103,5	1 620,5
Oct-Nov-Dic	4 982,5	3 364,6	1 840,4	71,2	226,1	1 121,6	105,3	1 617,9
<b>2019</b>								
Nov-Dic18-Ene19	4 934,5	3 322,7	1 792,0	60,3	234,2	1 133,2	103,0	1 611,8
Dic18-Ene-Feb19	4 856,2	3 280,7	1 757,3	58,7	230,4	1 138,3	96,0	1 575,5
Ene-Feb-Mar	4 829,7	3 294,2	1 761,3	56,9	228,8	1 147,9	99,2	1 535,5
Feb-Mar-Abr	4 871,5	3 323,6	1 832,5	62,7	219,9	1 087,4	121,1	1 547,9
Mar-Abr-May	4 867,5	3 305,2	1 853,0	73,5	220,1	1 030,8	127,9	1 562,3
Abr-May-Jun	4 897,0	3 298,4	1 882,0	81,3	211,5	1 018,2	105,4	1 598,6
May-Jun-Jul	4 908,2	3 292,7	1 853,8	85,8	238,9	1 030,0	84,2	1 615,5
Jun-Jul-Ago	4 932,1	3 312,3	1 866,6	83,9	231,7	1 028,2	101,8	1 619,8
Jul-Ago-Sept	4 927,4	3 320,4	1 831,1	78,4	238,0	1 049,4	123,5	1 607,0
Ago-Sept-Oct	4 931,6	3 365,4	1 854,7	73,1	225,8	1 084,3	127,6	1 566,3
Sept-Oct-Nov	4 961,9	3 455,8	1 868,9	91,7	228,2	1 149,4	117,5	1 506,1
Oct-Nov-Dic	5 014,8	3 525,5	1 930,6	99,7	229,1	1 152,9	113,2	1 489,3
<b>2020</b>								
Nov-Dic19-Ene20	5 037,3	3 555,9	1 915,0	103,1	238,0	1 185,6	114,2	1 481,5
Dic19-Ene-Feb20	4 997,6	3 544,5	1 893,2	84,2	247,6	1 211,9	107,5	1 453,1
Ene-Feb-Mar	4 824,0	3 507,1	1 828,5	67,6	272,2	1 224,8	114,0	1 316,9
Feb-Mar-Abr	3 654,9	2 745,6	1 511,5	49,0	220,2	870,5	94,5	909,2
Mar-Abr-May	2 549,2	1 986,4	1 158,6	30,2	172,0	539,2	86,4	562,8
Abr-May-Jun	2 197,9	1 659,7	1 028,0	32,4	106,2	428,7	64,4	538,2
May-Jun-Jul	2 935,3	2 079,7	1 137,1	44,8	138,4	696,6	62,9	855,6
Jun-Jul-Ago	3 611,3	2 506,8	1 316,1	52,2	176,3	882,8	79,4	1 104,5
Jul-Ago-Sept	3 749,9	2 599,5	1 283,8	47,0	192,5	985,7	90,5	1 150,4
Ago-Sept-Oct	3 872,8	2 721,5	1 344,5	41,9	186,6	1 046,3	102,3	1 151,3
Sept-Oct-Nov	4 142,7	2 876,3	1 371,2	44,4	185,9	1 178,4	96,4	1 266,4
Oct-Nov-Dic	4 355,8	3 058,5	1 451,1	54,8	212,8	1 243,0	96,8	1 297,3
<b>2021</b>								
Nov-Dic20-Ene21	4 438,6	3 087,9	1 460,2	60,1	197,7	1 276,6	93,3	1 350,7
Dic20-Ene-Feb21	4 235,2	2 984,6	1 428,1	55,3	171,9	1 254,4	74,8	1 250,6

## Variación porcentual

Respecto a similar Trim. del año anterior	-15,3 +++	-15,8 +++	-24,6 +++	-34,3 +++	-30,6 +++	3,5	-30,5 +++	-13,9 +++
---	-----------	-----------	-----------	-----------	-----------	-----	-----------	-----------

1/ Incluye Seguro Integral de Salud y otro seguro.

Fuente: Instituto Nacional de Estadística e Informática -Encuesta Permanente de Empleo.

**Cuadro N° 13**  
**Lima Metropolitana: Población ocupada por categoría de ocupación y tamaño de empresa**  
 Trimestre móvil: Noviembre-Diciembre 15-Enero 16 - Diciembre 20-Enero-Febrero 21  
 (Miles de personas)

Año/ Trimestre móvil	Total	Categoría de Ocupación 1/		Tamaño de Empresa 2/ (Número de Trabajadores)		
		Independiente	Dependiente	De 1 a 10	De 11 a 50	De 51 y más
<b>2016</b>						
Nov-Dic15-Ene16	4 752,9	1 547,4	3 012,7	2 821,2	478,7	1 452,9
Dic15-Ene-Feb16	4 759,6	1 564,7	2 993,7	2 853,4	453,9	1 452,3
Ene-Feb-Mar	4 759,6	1 561,8	2 990,6	2 837,5	462,9	1 459,2
Feb-Mar-Abr	4 807,0	1 574,7	3 024,1	2 857,1	476,2	1 473,8
Mar-Abr-May	4 762,0	1 543,9	3 016,0	2 786,7	503,9	1 471,3
Abr-May-Jun	4 748,5	1 572,4	2 980,6	2 807,8	481,5	1 459,2
May-Jun-Jul	4 726,8	1 568,2	2 964,9	2 753,1	494,2	1 479,5
Jun-Jul-Ago	4 734,2	1 554,1	2 974,3	2 757,3	500,2	1 476,7
Jul-Ago-Sept	4 736,3	1 569,5	2 957,5	2 761,5	496,0	1 478,8
Ago-Sept-Oct	4 783,7	1 584,3	2 979,6	2 839,3	475,7	1 468,6
Sept-Oct-Nov	4 827,2	1 614,2	3 004,0	2 880,6	478,9	1 467,8
Oct-Nov-Dic	4 873,5	1 629,3	3 040,2	2 911,7	492,7	1 469,1
<b>2017</b>						
Nov-Dic16-Ene17	4 831,6	1 579,2	3 051,3	2 875,8	483,7	1 472,1
Dic16-Ene-Feb17	4 805,1	1 580,2	3 012,7	2 881,2	468,3	1 455,6
Ene-Feb-Mar	4 785,1	1 555,4	3 002,4	2 881,4	468,2	1 435,5
Feb-Mar-Abr	4 831,5	1 580,8	3 031,4	2 924,1	478,8	1 428,7
Mar-Abr-May	4 810,1	1 587,9	3 026,0	2 899,7	508,1	1 402,3
Abr-May-Jun	4 813,0	1 599,0	3 040,4	2 886,8	492,4	1 433,9
May-Jun-Jul	4 825,6	1 637,0	3 007,9	2 911,8	477,6	1 436,2
Jun-Jul-Ago	4 900,5	1 637,9	3 072,4	2 940,5	474,7	1 485,2
Jul-Ago-Sept	4 894,1	1 649,5	3 051,0	2 968,0	487,3	1 438,8
Ago-Sept-Oct	4 872,0	1 629,5	3 050,9	2 949,7	492,3	1 430,0
Sept-Oct-Nov	4 848,2	1 616,0	3 031,1	2 932,2	479,4	1 436,6
Oct-Nov-Dic	4 903,2	1 631,4	3 061,9	2 974,5	476,0	1 452,7
<b>2018</b>						
Nov-Dic17-Ene18	4 853,1	1 608,4	3 024,0	2 932,0	468,8	1 452,3
Dic17-Ene-Feb18	4 830,4	1 643,6	2 955,2	2 991,5	442,0	1 396,9
Ene-Feb-Mar	4 800,3	1 632,6	2 934,5	2 965,8	436,8	1 397,6
Feb-Mar-Abr	4 853,6	1 658,2	2 979,7	2 965,4	461,6	1 426,5
Mar-Abr-May	4 856,1	1 650,6	3 014,5	2 938,5	502,1	1 415,6
Abr-May-Jun	4 859,9	1 684,2	2 990,1	2 961,4	502,9	1 395,6
May-Jun-Jul	4 893,6	1 694,9	3 015,7	3 000,1	504,5	1 389,0
Jun-Jul-Ago	4 920,4	1 682,8	3 062,6	2 964,3	476,8	1 479,3
Jul-Ago-Sept	4 915,6	1 689,3	3 046,2	2 967,3	467,3	1 481,1
Ago-Sept-Oct	4 889,9	1 720,7	2 986,0	3 001,5	448,9	1 439,5
Sept-Oct-Nov	4 953,5	1 759,4	2 999,4	3 057,3	459,0	1 437,2
Oct-Nov-Dic	4 982,5	1 756,6	3 033,5	3 086,6	450,4	1 445,4
<b>2019</b>						
Nov-Dic18-Ene19	4 934,5	1 761,0	2 953,2	3 079,2	427,3	1 428,1
Dic18-Ene-Feb19	4 856,2	1 726,9	2 896,1	3 070,1	410,6	1 375,5
Ene-Feb-Mar	4 829,7	1 726,6	2 873,3	3 014,4	420,3	1 395,1
Feb-Mar-Abr	4 871,5	1 701,6	2 963,4	2 938,8	434,9	1 497,8
Mar-Abr-May	4 867,5	1 731,5	2 953,2	2 917,6	428,1	1 521,9
Abr-May-Jun	4 897,0	1 724,6	3 000,4	2 928,5	433,6	1 534,9
May-Jun-Jul	4 908,2	1 733,3	3 010,4	2 974,3	447,8	1 486,1
Jun-Jul-Ago	4 932,1	1 687,9	3 072,8	2 963,2	469,7	1 499,2
Jul-Ago-Sept	4 927,4	1 686,3	3 053,4	2 980,7	477,5	1 469,3
Ago-Sept-Oct	4 931,6	1 678,1	3 051,7	2 980,0	481,2	1 470,4
Sept-Oct-Nov	4 961,9	1 716,7	3 034,9	3 004,1	470,2	1 487,6
Oct-Nov-Dic	5 014,8	1 737,3	3 086,5	2 979,6	487,1	1 548,0
<b>2020</b>						
Nov-Dic19-Ene20	5 037,3	1 751,4	3 095,5	3 020,0	472,5	1 544,9
Dic19-Ene-Feb20	4 997,6	1 737,9	3 092,1	2 990,7	493,8	1 513,1
Ene-Feb-Mar	4 824,0	1 640,7	3 003,9	2 907,4	455,2	1 461,4
Feb-Mar-Abr	3 654,9	1 146,3	2 390,4	2 026,1	356,8	1 272,0
Mar-Abr-May	2 549,2	711,9	1 750,8	1 261,2	240,2	1 047,8
Abr-May-Jun	2 197,9	631,0	1 512,4	1 011,1	212,1	974,7
May-Jun-Jul	2 935,3	1 017,8	1 820,0	1 599,7	272,7	1 062,9
Jun-Jul-Ago	3 611,3	1 264,5	2 228,9	2 071,5	321,5	1 218,3
Jul-Ago-Sept	3 749,9	1 318,0	2 287,5	2 263,1	314,0	1 172,8
Ago-Sept-Oct	3 872,8	1 337,6	2 370,5	2 385,2	312,7	1 174,9
Sept-Oct-Nov	4 142,7	1 509,2	2 431,5	2 660,3	314,0	1 168,4
Oct-Nov-Dic	4 355,8	1 613,7	2 519,5	2 804,4	342,2	1 209,3
<b>2021</b>						
Nov-Dic20-Ene21	4 438,6	1 648,5	2 554,5	2 896,2	373,0	1 169,3
Dic20-Ene-Feb21	4 235,2	1 565,6	2 434,6	2 743,2	381,9	1 110,1

## Variación porcentual

Respecto a similar Trim. del año anterior	-15,3 +++	-9,9 +++	-21,3 +++	-8,3 +++	-22,7 +++	-26,6 +++
---	-----------	----------	-----------	----------	-----------	-----------

1/ El total incluye a los trabajadores familiares no remunerados.

2/ El total incluye a los que no especificaron número de trabajadores de la empresa.

Fuente: Instituto Nacional de Estadística e Informática - Encuesta Permanente de Empleo.





**Cuadro N° 16**  
**Lima Metropolitana: Población ocupada en Micro y Pequeñas Empresa-MYPE y en Medianas y Grandes Empresas-NO MYPE**  
**del sector Servicios por nivel de educación alcanzado**  
 Trimestre móvil: Noviembre-Diciembre 15-Enero 16 - Diciembre 20-Enero-Febrero 21  
 (Miles de personas)

Año/ Trimestre móvil	Total	De 1 a 50 trabajadores			51 y más trabajadores		
		Total	Hasta secundaria	Superior	Total	Hasta secundaria	Superior
<b>2016</b>							
Nov-Dic15-Ene16	3 630,6	2 513,1	1 629,9	883,2	1 117,5	343,8	773,7
Dic15-Ene-Feb16	3 625,0	2 521,9	1 627,8	894,2	1 103,1	343,4	759,6
Ene-Feb-Mar	3 638,3	2 519,8	1 595,9	923,9	1 118,5	349,2	769,3
Feb-Mar-Abr	3 680,8	2 542,9	1 600,0	942,9	1 137,9	352,4	785,6
Mar-Abr-May	3 655,3	2 510,5	1 559,4	951,1	1 144,8	351,8	793,0
Abr-May-Jun	3 661,7	2 524,6	1 565,6	959,1	1 137,0	339,1	798,0
May-Jun-Jul	3 597,5	2 448,1	1 504,6	943,6	1 149,3	333,9	815,4
Jun-Jul-Ago	3 648,7	2 494,1	1 550,2	943,8	1 154,6	332,2	822,4
Jul-Ago-Sept	3 644,1	2 498,0	1 554,7	943,2	1 146,1	321,9	824,2
Ago-Sept-Oct	3 678,9	2 547,8	1 599,8	948,0	1 131,2	312,4	818,7
Sept-Oct-Nov	3 711,4	2 577,9	1 610,9	966,9	1 133,5	321,5	812,0
Oct-Nov-Dic	3 747,8	2 609,7	1 640,9	968,7	1 138,1	338,3	799,8
<b>2017</b>							
Nov-Dic16-Ene17	3 722,0	2 576,2	1 655,9	920,3	1 145,8	346,8	799,0
Dic16-Ene-Feb17	3 712,8	2 583,0	1 670,3	912,8	1 129,8	331,9	797,9
Ene-Feb-Mar	3 734,3	2 603,8	1 677,3	926,5	1 130,5	320,8	809,7
Feb-Mar-Abr	3 778,1	2 640,9	1 690,4	950,5	1 137,2	326,8	810,4
Mar-Abr-May	3 763,1	2 654,9	1 671,1	983,8	1 108,2	327,6	780,6
Abr-May-Jun	3 747,1	2 625,1	1 652,4	972,7	1 122,0	324,0	798,0
May-Jun-Jul	3 768,8	2 646,7	1 637,6	1 009,0	1 122,2	313,2	808,9
Jun-Jul-Ago	3 825,5	2 660,2	1 616,4	1 043,8	1 165,4	329,2	836,1
Jul-Ago-Sept	3 812,4	2 673,7	1 628,2	1 045,6	1 138,6	339,5	799,1
Ago-Sept-Oct	3 777,7	2 647,9	1 626,4	1 021,4	1 129,8	348,9	780,9
Sept-Oct-Nov	3 769,0	2 625,7	1 644,8	980,9	1 143,3	345,1	798,2
Oct-Nov-Dic	3 817,9	2 647,6	1 665,0	982,6	1 170,3	350,7	819,6
<b>2018</b>							
Nov-Dic17-Ene18	3 778,9	2 615,5	1 668,0	947,6	1 163,3	346,0	817,3
Dic17-Ene-Feb18	3 767,9	2 651,1	1 724,6	926,6	1 116,7	329,3	787,4
Ene-Feb-Mar	3 760,8	2 657,5	1 728,6	928,9	1 103,3	310,8	792,5
Feb-Mar-Abr	3 819,2	2 691,3	1 718,1	973,2	1 128,0	313,8	814,1
Mar-Abr-May	3 822,7	2 703,0	1 729,2	973,8	1 119,7	323,6	796,1
Abr-May-Jun	3 810,5	2 712,3	1 730,0	982,3	1 098,2	321,1	777,0
May-Jun-Jul	3 811,4	2 716,8	1 742,0	974,8	1 094,6	329,2	765,4
Jun-Jul-Ago	3 805,7	2 640,5	1 655,5	985,0	1 165,2	340,2	825,0
Jul-Ago-Sept	3 787,8	2 614,5	1 655,1	959,3	1 173,3	363,7	809,6
Ago-Sept-Oct	3 775,3	2 636,4	1 689,7	946,7	1 138,9	348,0	790,9
Sept-Oct-Nov	3 831,5	2 705,1	1 745,2	959,9	1 126,4	335,1	791,3
Oct-Nov-Dic	3 843,3	2 713,2	1 750,8	962,5	1 130,1	322,3	807,7
<b>2019</b>							
Nov-Dic18-Ene19	3 823,3	2 700,8	1 738,7	962,1	1 122,5	316,9	805,6
Dic18-Ene-Feb19	3 762,1	2 678,9	1 758,0	920,8	1 083,2	317,8	765,4
Ene-Feb-Mar	3 791,6	2 695,8	1 778,0	917,8	1 095,8	323,6	772,2
Feb-Mar-Abr	3 815,7	2 656,6	1 734,3	922,2	1 159,2	322,8	836,3
Mar-Abr-May	3 812,8	2 639,3	1 685,8	953,5	1 173,5	340,6	832,9
Abr-May-Jun	3 797,1	2 622,8	1 656,3	966,5	1 174,3	339,5	834,7
May-Jun-Jul	3 788,0	2 643,9	1 655,1	988,8	1 144,1	335,7	808,4
Jun-Jul-Ago	3 812,4	2 642,6	1 656,6	986,0	1 169,8	339,6	830,3
Jul-Ago-Sept	3 820,2	2 662,5	1 673,5	989,0	1 157,7	341,9	815,8
Ago-Sept-Oct	3 844,6	2 676,6	1 694,9	981,7	1 168,0	359,7	808,3
Sept-Oct-Nov	3 872,4	2 704,6	1 707,3	997,3	1 167,7	352,2	815,6
Oct-Nov-Dic	3 893,4	2 702,7	1 683,1	1 019,6	1 190,8	354,6	836,2
<b>2020</b>							
Nov-Dic19-Ene20	3 910,6	2 727,5	1 708,0	1 019,5	1 183,1	340,9	842,1
Dic19-Ene-Feb20	3 869,4	2 700,0	1 679,6	1 020,4	1 169,4	332,3	837,1
Ene-Feb-Mar	3 779,3	2 634,8	1 670,6	964,1	1 144,5	322,2	822,4
Feb-Mar-Abr	2 899,8	1 885,4	1 180,1	705,3	1 014,4	296,2	718,2
Mar-Abr-May	2 079,1	1 223,0	763,8	459,1	856,1	246,0	610,1
Abr-May-Jun	1 829,1	991,2	611,8	379,4	837,9	231,4	606,5
May-Jun-Jul	2 382,4	1 478,6	920,2	558,5	903,7	247,3	656,5
Jun-Jul-Ago	2 903,5	1 864,4	1 098,6	765,7	1 039,1	263,0	776,2
Jul-Ago-Sept	2 917,6	1 944,6	1 145,5	799,2	973,0	262,7	710,3
Ago-Sept-Oct	3 010,7	2 027,4	1 187,3	840,1	983,3	259,4	723,8
Sept-Oct-Nov	3 160,9	2 212,8	1 374,1	838,7	948,1	265,6	682,4
Oct-Nov-Dic	3 343,1	2 359,0	1 458,3	900,7	984,0	263,1	721,0
<b>2021</b>							
Nov-Dic20-Ene21	3 410,9	2 462,6	1 532,8	929,8	948,3	250,5	697,8
Dic20-Ene-Feb21	3 253,6	2 355,0	1 479,0	876,0	898,6	249,1	649,5

## Variación porcentual

Respecto a similar Trim. del año anterior	-15,9	+++	-12,8	+++	-11,9	+++	-14,2	+++	-23,2	+++	-25,0	+++	-22,4	+++
---	-------	-----	-------	-----	-------	-----	-------	-----	-------	-----	-------	-----	-------	-----

Fuente: Instituto Nacional de Estadística e Informática -Encuesta Permanente de Empleo.



## Cuadro N° 17

## Lima Metropolitana: Tasa neta de participación en la actividad económica por sexo y grupos de edad

Trimestre móvil: Noviembre-Diciembre 15-Enero 16 - Diciembre 20-Enero-Febrero 21

(Porcentaje)

Año/ Trimestre móvil	Total	Sexo		Grupos de edad		
		Hombre	Mujer	De 14 a 24 años	De 25 a 44 años	De 45 y más años
<b>2016</b>						
Nov-Dic15-Ene16	64,1	73,5	55,3	42,0	82,3	61,0
Dic15-Ene-Feb16	64,1	73,7	55,1	42,7	81,7	61,1
Ene-Feb-Mar	64,0	73,7	55,0	43,3	81,1	61,0
Feb-Mar-Abr	64,5	73,6	56,1	43,4	82,0	61,4
Mar-Abr-May	63,8	73,0	55,3	42,2	81,3	61,3
Abr-May-Jun	63,6	72,5	55,3	41,0	81,7	61,0
May-Jun-Jul	63,2	72,0	54,9	39,9	81,5	61,3
Jun-Jul-Ago	63,2	72,0	55,0	40,0	81,5	61,2
Jul-Ago-Sept	63,1	71,8	55,0	40,8	81,0	60,7
Ago-Sept-Oct	63,7	72,1	55,7	40,8	81,8	61,5
Sept-Oct-Nov	64,1	72,2	56,5	40,9	82,4	62,0
Oct-Nov-Dic	64,6	72,9	57,0	41,1	82,9	63,0
<b>2017</b>						
Nov-Dic16-Ene17	64,1	72,9	55,8	42,1	81,6	61,6
Dic16-Ene-Feb17	63,6	72,8	55,1	42,3	81,3	60,2
Ene-Feb-Mar	63,3	72,3	54,9	42,2	80,8	59,9
Feb-Mar-Abr	63,8	72,7	55,6	42,4	81,7	60,2
Mar-Abr-May	63,5	72,4	55,2	40,9	81,9	60,2
Abr-May-Jun	63,4	72,5	55,0	41,5	81,8	59,5
May-Jun-Jul	63,5	72,5	55,2	41,6	81,8	59,9
Jun-Jul-Ago	64,4	72,6	56,9	43,4	82,1	60,6
Jul-Ago-Sept	64,3	72,2	56,9	42,6	82,3	60,5
Ago-Sept-Oct	63,9	71,8	56,6	41,7	82,2	60,4
Sept-Oct-Nov	63,5	71,5	56,1	40,5	81,7	61,0
Oct-Nov-Dic	64,2	72,1	56,8	41,2	82,1	61,9
<b>2018</b>						
Nov-Dic17-Ene18	63,4	71,5	55,9	41,2	81,2	60,6
Dic17-Ene-Feb18	63,1	71,8	55,0	42,4	80,2	59,5
Ene-Feb-Mar	62,6	71,2	54,7	41,9	79,6	59,2
Feb-Mar-Abr	63,2	71,9	55,2	42,5	79,9	60,2
Mar-Abr-May	63,2	71,6	55,4	41,3	80,6	60,4
Abr-May-Jun	63,2	72,4	54,6	40,6	80,6	60,8
May-Jun-Jul	63,5	72,6	55,1	41,2	81,1	60,9
Jun-Jul-Ago	63,8	73,0	55,4	41,2	81,8	60,7
Jul-Ago-Sept	63,7	72,4	55,7	40,7	82,2	60,2
Ago-Sept-Oct	63,3	72,0	55,2	39,0	82,1	60,6
Sept-Oct-Nov	64,0	72,1	56,6	40,5	82,1	61,5
Oct-Nov-Dic	64,3	72,4	56,9	40,7	82,4	61,9
<b>2019</b>						
Nov-Dic18-Ene19	63,6	71,9	56,0	41,6	81,3	60,3
Dic18-Ene-Feb19	62,5	71,6	54,3	40,5	80,1	59,3
Ene-Feb-Mar	62,1	71,3	53,7	40,4	79,5	58,8
Feb-Mar-Abr	62,6	72,0	54,0	38,9	80,5	60,4
Mar-Abr-May	62,5	71,1	54,6	37,0	81,3	60,5
Abr-May-Jun	62,8	71,4	54,9	37,3	81,5	61,0
May-Jun-Jul	62,9	70,6	55,7	37,8	81,9	60,3
Jun-Jul-Ago	63,1	71,4	55,5	38,5	81,7	60,5
Jul-Ago-Sept	63,0	71,2	55,5	38,1	82,0	60,0
Ago-Sept-Oct	62,9	71,7	55,0	37,2	81,9	60,9
Sept-Oct-Nov	63,3	71,8	55,5	37,8	82,1	61,0
Oct-Nov-Dic	63,9	72,0	56,4	38,8	82,6	61,5
<b>2020</b>						
Nov-Dic19-Ene20	64,1	72,7	56,2	41,4	82,0	60,6
Dic19-Ene-Feb20	63,5	72,8	55,0	41,3	80,7	60,5
Ene-Feb-Mar	61,2	70,8	52,5	40,8	76,8	58,8
Feb-Mar-Abr	46,3	53,5	39,8	28,8	59,3	44,8
Mar-Abr-May	32,3	37,1	27,9	18,4	42,5	31,0
Abr-May-Jun	27,8	32,8	23,3	12,4	38,6	27,0
May-Jun-Jul	37,1	43,6	31,2	18,2	52,0	34,1
Jun-Jul-Ago	45,6	53,8	38,1	22,3	64,3	41,5
Jul-Ago-Sept	47,3	56,4	39,0	23,7	66,6	42,7
Ago-Sept-Oct	48,8	57,8	40,6	25,6	67,3	44,9
Sept-Oct-Nov	52,1	61,5	43,6	31,1	70,2	46,9
Oct-Nov-Dic	54,8	64,0	46,4	34,9	72,4	49,2
<b>2021</b>						
Nov-Dic20-Ene21	55,7	65,4	46,9	36,0	73,5	50,0
Dic20-Ene-Feb21	53,1	62,9	44,3	33,0	70,1	48,6
<b>Variación absoluta</b>						
Respecto a similar Trim. del año anterior	-10,4 +++	-9,9 +++	-10,7 +++	-8,3 +++	-10,6 +++	-11,9 +++

Fuente: Instituto Nacional de Estadística e Informática -Encuesta Permanente de Empleo.

**Cuadro N° 18**  
**Lima Metropolitana: Tasa neta de participación en la actividad económica por nivel de educación**  
 Trimestre móvil: Noviembre-Diciembre 15-Enero 16 - Diciembre 20-Enero-Febrero 21  
 (Porcentaje)

Año/ Trimestre móvil	Total	Nivel de educación				
		Primaria 1/	Secundaria	Sup. No Univers.	Sup. Univers.	
<b>2016</b>						
Nov-Dic15-Ene16	64,1	51,9	60,1	77,4	70,3	
Dic15-Ene-Feb16	64,1	51,5	60,4	76,5	70,1	
Ene-Feb-Mar	64,0	51,4	60,1	76,9	69,7	
Feb-Mar-Abr	64,5	51,7	60,6	77,7	70,0	
Mar-Abr-May	63,8	51,7	59,3	78,0	69,3	
Abr-May-Jun	63,6	50,6	59,0	77,4	69,6	
May-Jun-Jul	63,2	49,2	58,9	76,9	68,7	
Jun-Jul-Ago	63,2	49,2	59,1	77,0	68,2	
Jul-Ago-Sept	63,1	49,7	58,8	77,3	68,2	
Ago-Sept-Oct	63,7	50,2	59,1	78,1	69,5	
Sept-Oct-Nov	64,1	50,3	59,3	77,9	71,2	
Oct-Nov-Dic	64,6	51,6	60,2	78,2	71,1	
<b>2017</b>						
Nov-Dic16-Ene17	64,1	52,4	59,9	76,6	70,0	
Dic16-Ene-Feb17	63,6	52,5	59,6	75,6	69,0	
Ene-Feb-Mar	63,3	51,7	59,1	75,3	69,7	
Feb-Mar-Abr	63,8	50,8	60,0	76,4	69,3	
Mar-Abr-May	63,5	48,8	59,7	76,6	69,3	
Abr-May-Jun	63,4	47,8	59,7	76,5	69,6	
May-Jun-Jul	63,5	47,1	59,4	76,6	70,7	
Jun-Jul-Ago	64,4	47,7	59,9	78,0	72,2	
Jul-Ago-Sept	64,3	47,1	60,2	78,1	70,8	
Ago-Sept-Oct	63,9	47,2	60,2	78,2	69,5	
Sept-Oct-Nov	63,5	48,3	60,0	77,3	68,5	
Oct-Nov-Dic	64,2	50,6	60,2	78,1	69,3	
<b>2018</b>						
Nov-Dic17-Ene18	63,4	51,3	59,2	76,2	69,7	
Dic17-Ene-Feb18	63,1	51,1	59,3	75,0	69,2	
Ene-Feb-Mar	62,6	50,4	58,8	73,8	69,5	
Feb-Mar-Abr	63,2	50,8	59,0	76,1	69,7	
Mar-Abr-May	63,2	51,2	59,1	76,3	69,1	
Abr-May-Jun	63,2	51,5	59,2	77,3	68,0	
May-Jun-Jul	63,5	50,8	60,3	75,8	68,7	
Jun-Jul-Ago	63,8	49,2	60,0	76,5	70,3	
Jul-Ago-Sept	63,7	47,8	60,1	75,5	70,6	
Ago-Sept-Oct	63,3	47,5	59,9	75,7	69,4	
Sept-Oct-Nov	64,0	48,4	60,9	76,1	69,8	
Oct-Nov-Dic	64,3	48,0	61,2	75,9	70,4	
<b>2019</b>						
Nov-Dic18-Ene19	63,6	48,1	60,3	74,7	70,5	
Dic18-Ene-Feb19	62,5	47,6	59,6	73,2	69,1	
Ene-Feb-Mar	62,1	50,4	59,0	73,2	67,8	
Feb-Mar-Abr	62,6	51,4	58,7	74,6	68,2	
Mar-Abr-May	62,5	50,6	58,7	74,6	67,7	
Abr-May-Jun	62,8	49,2	59,0	74,3	69,2	
May-Jun-Jul	62,9	47,1	59,4	74,3	69,5	
Jun-Jul-Ago	63,1	47,4	59,1	74,4	71,2	
Jul-Ago-Sept	63,0	48,2	59,2	74,6	69,9	
Ago-Sept-Oct	62,9	49,3	59,0	74,5	70,0	
Sept-Oct-Nov	63,3	48,9	59,3	76,0	69,9	
Oct-Nov-Dic	63,9	46,6	60,1	76,7	70,6	
<b>2020</b>						
Nov-Dic19-Ene20	64,1	45,6	60,9	76,6	70,4	
Dic19-Ene-Feb20	63,5	46,9	60,5	74,8	69,2	
Ene-Feb-Mar	61,2	47,3	57,6	72,0	68,1	
Feb-Mar-Abr	46,3	34,8	40,7	57,0	58,2	
Mar-Abr-May	32,3	22,0	26,1	41,1	47,6	
Abr-May-Jun	27,8	16,2	21,9	36,4	43,7	
May-Jun-Jul	37,1	21,5	32,1	47,2	50,0	
Jun-Jul-Ago	45,6	26,5	40,5	57,7	55,5	
Jul-Ago-Sept	47,3	30,1	42,9	59,3	54,9	
Ago-Sept-Oct	48,8	32,7	44,2	60,3	56,9	
Sept-Oct-Nov	52,1	35,6	49,1	63,2	59,3	
Oct-Nov-Dic	54,8	34,9	51,9	66,5	62,1	
<b>2021</b>						
Nov-Dic20-Ene21	55,7	34,7	53,3	68,5	62,2	
Dic20-Ene-Feb21	53,1	33,2	50,7	65,2	59,6	
<b>Variación absoluta</b>						
Respecto a similar Trim. del año anterior	-10,4	+++	-13,7	+++	-9,8	+++
Respecto a similar Trim. del año anterior				-9,6	+++	

1/ Incluye Inicial y Sin nivel.

Fuente: Instituto Nacional de Estadística e Informática -Encuesta Permanente de Empleo.

**Cuadro N° 19**  
**Lima Metropolitana: Horas trabajadas por semana, sexo y grupos de edad**  
 Trimestre móvil: Noviembre-Diciembre 15-Enero 16 - Diciembre 20-Enero-Febrero 21  
 (Millones de horas persona trabajadas)

Año/ Trimestre móvil	Total	Sexo		Grupos de edad		
		Hombre	Mujer	De 14 a 24 años	De 25 a 44 años	De 45 y más años
<b>2016</b>						
Nov-Dic15-Ene16	216,7	127,2	89,5	38,9	122,3	55,6
Dic15-Ene-Feb16	217,9	128,1	89,8	40,4	121,9	55,6
Ene-Feb-Mar	218,1	128,7	89,4	41,5	120,7	55,9
Feb-Mar-Abr	222,9	130,6	92,2	42,0	123,2	57,7
Mar-Abr-May	220,1	129,7	90,4	40,2	122,3	57,6
Abr-May-Jun	218,3	128,4	89,9	38,4	122,7	57,2
May-Jun-Jul	216,0	126,7	89,3	36,7	121,8	57,5
Jun-Jul-Ago	211,8	124,5	87,3	36,5	119,3	56,0
Jul-Ago-Sept	210,7	123,4	87,3	37,0	118,6	55,1
Ago-Sept-Oct	211,6	123,7	87,9	36,5	119,8	55,4
Sept-Oct-Nov	214,8	125,2	89,6	36,9	121,3	56,5
Oct-Nov-Dic	216,8	126,7	90,1	37,1	122,4	57,3
<b>2017</b>						
Nov-Dic16-Ene17	215,2	126,4	88,8	39,1	119,8	56,3
Dic16-Ene-Feb17	215,8	126,5	89,3	40,1	120,0	55,7
Ene-Feb-Mar	216,3	126,5	89,8	40,6	119,4	56,3
Feb-Mar-Abr	216,4	126,1	90,4	39,5	119,9	56,9
Mar-Abr-May	214,7	125,2	89,5	37,4	120,1	57,3
Abr-May-Jun	213,7	124,5	89,2	37,4	119,4	56,9
May-Jun-Jul	214,5	125,0	89,6	37,5	119,5	57,5
Jun-Jul-Ago	214,8	124,4	90,4	38,1	118,7	58,0
Jul-Ago-Sept	213,8	123,8	90,1	36,9	118,8	58,1
Ago-Sept-Oct	214,5	124,4	90,2	36,5	119,8	58,3
Sept-Oct-Nov	217,2	125,7	91,5	36,0	121,0	60,2
Oct-Nov-Dic	218,9	126,4	92,6	36,3	121,3	61,3
<b>2018</b>						
Nov-Dic17-Ene18	214,2	124,4	89,9	36,2	118,5	59,5
Dic17-Ene-Feb18	212,2	124,3	88,0	37,2	116,4	58,7
Ene-Feb-Mar	213,0	124,3	88,7	37,4	116,2	59,4
Feb-Mar-Abr	216,1	125,8	90,3	37,3	116,7	62,0
Mar-Abr-May	214,8	124,8	90,0	35,8	116,9	62,1
Abr-May-Jun	214,5	126,2	88,3	35,2	116,6	62,7
May-Jun-Jul	217,3	127,0	90,3	35,9	118,0	63,4
Jun-Jul-Ago	218,1	127,1	91,0	35,8	119,0	63,3
Jul-Ago-Sept	215,4	125,4	90,1	34,5	118,2	62,8
Ago-Sept-Oct	213,8	125,4	88,4	33,0	117,9	63,0
Sept-Oct-Nov	216,2	126,0	90,2	33,6	118,2	64,4
Oct-Nov-Dic	219,4	127,1	92,3	33,9	119,6	66,0
<b>2019</b>						
Nov-Dic18-Ene19	214,6	124,1	90,4	34,2	116,5	63,8
Dic18-Ene-Feb19	213,8	124,9	88,9	34,1	116,0	63,8
Ene-Feb-Mar	213,7	124,9	88,8	35,0	114,8	63,8
Feb-Mar-Abr	217,6	127,3	90,3	33,6	117,5	66,5
Mar-Abr-May	216,3	125,1	91,2	31,8	117,8	66,7
Abr-May-Jun	216,4	125,8	90,6	31,4	117,5	67,5
May-Jun-Jul	217,3	125,4	92,0	31,4	118,1	67,8
Jun-Jul-Ago	216,4	126,0	90,4	31,8	116,9	67,7
Jul-Ago-Sept	215,2	125,0	90,2	31,1	117,0	67,2
Ago-Sept-Oct	216,0	126,4	89,6	30,8	116,7	68,5
Sept-Oct-Nov	218,8	127,4	91,5	30,7	118,0	70,2
Oct-Nov-Dic	223,4	128,7	94,7	31,7	119,9	71,8
<b>2020</b>						
Nov-Dic19-Ene20	220,3	126,7	93,7	33,6	116,9	69,8
Dic19-Ene-Feb20	220,5	127,7	92,9	35,1	116,0	69,5
Ene-Feb-Mar	208,5	121,6	86,9	34,0	108,4	66,1
Feb-Mar-Abr 1/	158,3	92,1	66,2	22,7	84,8	50,7
Mar-Abr-May 1/	104,9	59,6	45,2	13,7	57,3	33,8
Abr-May-Jun 1/	85,6	48,8	36,8	9,3	48,5	27,8
May-Jun-Jul 1/	118,9	68,2	50,8	14,3	68,2	36,5
Jun-Jul-Ago 1/	144,7	84,1	60,6	17,4	83,8	43,5
Jul-Ago-Sept 1/	148,6	88,6	60,0	18,1	86,4	44,1
Ago-Sept-Oct 1/	156,5	93,7	62,8	19,6	89,1	47,8
Sept-Oct-Nov 1/	173,7	103,5	70,1	24,2	96,6	52,9
Oct-Nov-Dic 1/	189,7	111,3	78,4	28,5	103,3	57,9
<b>2021</b>						
Nov-Dic20-Ene21 1/	195,9	115,4	80,5	30,2	106,0	59,7
Dic20-Ene-Feb21 1/	184,8	109,3	75,5	27,9	99,5	57,5
<b>Variación porcentual</b>						
Respecto a similar Trim. del año anterior	-16,2 +++	-14,4 +++	-18,7 +++	-20,5 +++	-14,2 +++	-17,3 +++

1/ El ingreso promedio por hora se calculó con las horas normalmente trabajadas.

Fuente: Instituto Nacional de Estadística e Informática - Encuesta Permanente de Empleo.

**Cuadro N° 20**  
**Lima Metropolitana: Horas trabajadas por semana, por nivel de educación alcanzado**  
 Trimestre móvil: Noviembre-Diciembre 15-Enero 16 - Diciembre 20-Enero-Febrero 21  
 (Millones de horas persona trabajadas)

Año/ Trimestre móvil	Total	Nivel de educación			
		Primaria 1/	Secundaria	Sup. No Univ.	Sup. Univ.
<b>2016</b>					
Nov-Dic15-Ene16	216,7	18,3	112,7	38,7	47,1
Dic15-Ene-Feb16	217,9	17,9	114,5	38,6	46,8
Ene-Feb-Mar	218,1	18,2	112,4	39,9	47,6
Feb-Mar-Abr	222,9	18,2	112,8	41,6	50,3
Mar-Abr-May	220,1	18,1	108,8	42,5	50,7
Abr-May-Jun	218,3	18,0	107,4	41,4	51,5
May-Jun-Jul	216,0	17,8	105,2	42,8	50,2
Jun-Jul-Ago	211,8	17,6	103,7	42,1	48,4
Jul-Ago-Sept	210,7	17,9	102,6	42,4	47,8
Ago-Sept-Oct	211,6	17,9	103,7	41,6	48,5
Sept-Oct-Nov	214,8	18,4	104,7	40,6	51,0
Oct-Nov-Dic	216,8	18,7	106,8	40,9	50,4
<b>2017</b>					
Nov-Dic16-Ene17	215,2	18,5	108,5	39,4	48,8
Dic16-Ene-Feb17	215,8	18,2	109,2	40,3	48,1
Ene-Feb-Mar	216,3	18,5	109,3	39,1	49,3
Feb-Mar-Abr	216,4	18,0	108,9	40,6	48,9
Mar-Abr-May	214,7	17,5	108,3	40,7	48,3
Abr-May-Jun	213,7	17,4	106,9	40,9	48,5
May-Jun-Jul	214,5	17,1	106,6	40,7	50,2
Jun-Jul-Ago	214,8	17,1	105,6	41,2	50,9
Jul-Ago-Sept	213,8	16,2	107,4	42,0	48,2
Ago-Sept-Oct	214,5	16,8	108,0	42,2	47,6
Sept-Oct-Nov	217,2	17,3	109,5	42,6	47,8
Oct-Nov-Dic	218,9	17,8	109,5	42,6	49,0
<b>2018</b>					
Nov-Dic17-Ene18	214,2	18,4	108,0	41,2	46,7
Dic17-Ene-Feb18	212,2	18,4	109,1	39,4	45,3
Ene-Feb-Mar	213,0	19,3	108,9	38,2	46,7
Feb-Mar-Abr	216,1	18,9	108,8	40,2	48,2
Mar-Abr-May	214,8	18,7	108,6	39,4	48,0
Abr-May-Jun	214,5	18,5	108,9	39,5	47,6
May-Jun-Jul	217,3	18,3	111,9	37,9	49,2
Jun-Jul-Ago	218,1	17,7	109,4	38,8	52,1
Jul-Ago-Sept	215,4	16,8	109,7	38,7	50,2
Ago-Sept-Oct	213,8	16,8	109,6	39,3	48,1
Sept-Oct-Nov	216,2	17,1	110,6	40,2	48,3
Oct-Nov-Dic	219,4	16,8	111,3	41,4	49,9
<b>2019</b>					
Nov-Dic18-Ene19	214,6	17,3	108,5	40,2	48,6
Dic18-Ene-Feb19	213,8	17,7	110,6	39,2	46,4
Ene-Feb-Mar	213,7	19,4	110,2	38,4	45,7
Feb-Mar-Abr	217,6	18,6	109,9	39,7	49,3
Mar-Abr-May	216,3	17,8	109,7	39,1	49,6
Abr-May-Jun	216,4	17,0	109,6	38,8	51,0
May-Jun-Jul	217,3	16,4	110,4	39,1	51,4
Jun-Jul-Ago	216,4	16,7	108,8	38,2	52,7
Jul-Ago-Sept	215,2	17,6	108,0	37,5	52,2
Ago-Sept-Oct	216,0	18,7	108,1	38,7	50,5
Sept-Oct-Nov	218,8	19,1	108,0	40,8	51,0
Oct-Nov-Dic	223,4	17,5	109,7	42,9	53,4
<b>2020</b>					
Nov-Dic19-Ene20	220,3	16,7	109,5	40,9	53,3
Dic19-Ene-Feb20	220,5	17,3	110,3	40,5	52,5
Ene-Feb-Mar	208,5	17,4	105,5	37,4	48,3
Feb-Mar-Abr 2/	158,3	12,6	76,8	28,4	40,4
Mar-Abr-May 2/	104,9	7,3	48,4	19,1	30,0
Abr-May-Jun 2/	85,6	5,5	36,8	16,2	27,0
May-Jun-Jul 2/	118,9	7,2	55,0	22,1	34,7
Jun-Jul-Ago 2/	144,7	8,0	65,7	28,4	42,5
Jul-Ago-Sept 2/	148,6	8,6	69,7	29,9	40,4
Ago-Sept-Oct 2/	156,5	9,9	73,3	32,5	40,9
Sept-Oct-Nov 2/	173,7	12,7	86,0	33,9	41,1
Oct-Nov-Dic 2/	189,7	12,7	94,5	36,7	45,8
<b>2021</b>					
Nov-Dic20-Ene21 2/	195,9	12,9	98,7	37,8	46,5
Dic20-Ene-Feb21 2/	184,8	12,1	93,5	35,6	43,7
<b>Variación porcentual</b>					
Respecto a similar Trim. del año anterior	-16,2 +++	-30,4 +++	-15,2 +++	-12,1 +++	-16,7 +++

1/ Incluye Inicial y Sin nivel.

2/ El ingreso promedio por hora se calculó con las horas normalmente trabajadas.

Fuente: Instituto Nacional de Estadística e Informática -Encuesta Permanente de Empleo.

**Cuadro N° 21**  
**Lima Metropolitana: Horas trabajadas por semana, por ramas de actividad y categoría de ocupación**  
 Trimestre móvil: Noviembre-Diciembre 15-Enero 16 - Diciembre 20-Enero-Febrero 21  
 (Millones de horas persona trabajadas)

Año/ Trimestre móvil	Ramas de Actividad					Categoría de Ocupación	
	Total 1/	Manufactura	Construcción	Comercio	Servicios	Independiente	Dependiente
<b>2016</b>							
Nov-Dic15-Ene16	216,7	34,3	15,4	44,5	120,0	74,5	135,6
Dic15-Ene-Feb16	217,9	34,7	15,5	45,6	119,5	75,2	135,8
Ene-Feb-Mar	218,1	33,2	15,9	45,4	121,1	75,4	135,5
Feb-Mar-Abr	222,9	33,7	16,3	45,9	124,4	77,5	138,1
Mar-Abr-May	220,1	32,6	16,3	44,5	124,4	75,9	137,1
Abr-May-Jun	218,3	31,6	16,4	43,7	124,2	76,8	134,6
May-Jun-Jul	216,0	31,1	17,2	44,1	121,3	75,9	133,3
Jun-Jul-Ago	211,8	30,2	16,5	44,1	118,5	74,3	130,5
Jul-Ago-Sept	210,7	30,2	16,5	44,1	117,3	74,4	129,0
Ago-Sept-Oct	211,6	31,6	15,7	43,0	118,6	74,0	130,0
Sept-Oct-Nov	214,8	32,2	15,8	43,0	120,9	74,8	132,7
Oct-Nov-Dic	216,8	31,9	15,6	43,3	122,7	75,7	134,3
<b>2017</b>							
Nov-Dic16-Ene17	215,2	30,5	15,6	44,0	121,8	73,6	134,7
Dic16-Ene-Feb17	215,8	30,9	14,9	45,0	121,4	74,4	134,3
Ene-Feb-Mar	216,3	30,6	14,4	47,4	121,0	74,2	134,3
Feb-Mar-Abr	216,4	30,6	14,3	47,8	121,3	74,9	134,2
Mar-Abr-May	214,7	29,2	15,1	47,8	120,4	74,9	133,2
Abr-May-Jun	213,7	29,7	15,4	45,9	120,4	74,5	133,3
May-Jun-Jul	214,5	29,7	15,7	45,6	121,2	76,5	132,0
Jun-Jul-Ago	214,8	30,8	15,3	45,6	121,2	75,4	132,8
Jul-Ago-Sept	213,8	30,7	15,9	46,0	119,7	75,3	131,9
Ago-Sept-Oct	214,5	31,7	15,6	46,8	118,9	74,3	133,5
Sept-Oct-Nov	217,2	31,8	15,4	47,2	121,2	75,1	135,0
Oct-Nov-Dic	218,9	32,4	14,7	46,6	123,2	75,7	136,1
<b>2018</b>							
Nov-Dic17-Ene18	214,2	31,0	14,2	45,8	121,0	74,4	132,2
Dic17-Ene-Feb18	212,2	29,7	15,1	45,7	119,2	75,9	128,5
Ene-Feb-Mar	213,0	29,2	14,5	46,6	120,0	76,5	128,5
Feb-Mar-Abr	216,1	28,7	15,7	46,4	123,1	77,3	131,6
Mar-Abr-May	214,8	29,1	14,7	44,8	124,0	75,8	132,6
Abr-May-Jun	214,5	29,0	15,5	45,2	122,6	76,6	131,6
May-Jun-Jul	217,3	31,3	15,0	46,0	122,6	77,8	133,5
Jun-Jul-Ago	218,1	31,7	16,2	46,3	122,0	76,6	135,7
Jul-Ago-Sept	215,4	31,7	16,2	44,4	121,2	76,2	133,5
Ago-Sept-Oct	213,8	30,3	16,3	44,0	120,9	77,8	130,0
Sept-Oct-Nov	216,2	30,0	16,4	45,8	121,3	79,5	130,3
Oct-Nov-Dic	219,4	31,6	16,6	47,1	121,7	79,7	133,3
<b>2019</b>							
Nov-Dic18-Ene19	214,6	30,4	15,6	46,8	119,3	78,9	128,2
Dic18-Ene-Feb19	213,8	30,4	15,4	47,1	118,1	78,7	126,8
Ene-Feb-Mar	213,7	27,8	15,0	47,3	120,3	79,7	125,6
Feb-Mar-Abr	217,6	28,6	15,7	46,9	123,1	78,7	131,5
Mar-Abr-May	216,3	28,9	15,3	44,5	124,3	79,2	130,5
Abr-May-Jun	216,4	29,7	16,3	44,9	122,1	78,4	131,9
May-Jun-Jul	217,3	30,8	16,2	44,4	122,3	79,4	132,1
Jun-Jul-Ago	216,4	29,4	17,0	44,7	122,1	76,7	133,9
Jul-Ago-Sept	215,2	29,1	16,2	44,7	122,0	76,7	132,1
Ago-Sept-Oct	216,0	28,2	16,4	46,1	122,3	76,5	132,4
Sept-Oct-Nov	218,8	29,3	15,7	47,4	123,2	79,1	132,1
Oct-Nov-Dic	223,4	31,2	16,2	47,7	125,2	79,8	136,5
<b>2020</b>							
Nov-Dic19-Ene20	220,3	30,8	15,8	48,3	122,5	79,4	133,8
Dic19-Ene-Feb20	220,5	32,1	15,9	49,2	120,5	79,7	134,2
Ene-Feb-Mar	208,5	28,3	14,9	47,6	114,9	74,9	126,7
Feb-Mar-Abr 2/	158,3	21,6	10,8	32,5	91,1	52,1	106,2
Mar-Abr-May 2/	104,9	12,2	6,3	20,4	64,2	29,2	75,6
Abr-May-Jun 2/	85,6	9,5	3,4	18,0	53,2	22,4	63,2
May-Jun-Jul 2/	118,9	14,5	5,5	28,6	68,4	37,6	77,9
Jun-Jul-Ago 2/	144,7	18,8	7,2	33,9	82,7	46,5	94,2
Jul-Ago-Sept 2/	148,6	20,3	10,3	33,6	82,4	47,4	96,5
Ago-Sept-Oct 2/	156,5	20,9	12,0	36,2	85,6	49,8	101,4
Sept-Oct-Nov 2/	173,7	24,7	13,8	42,2	90,8	60,2	106,9
Oct-Nov-Dic 2/	189,7	27,3	14,0	46,6	99,5	68,5	113,5
<b>2021</b>							
Nov-Dic20-Ene21 2/	195,9	27,3	14,9	48,7	102,7	71,2	116,0
Dic20-Ene-Feb21 2/	184,8	24,2	15,3	46,3	96,7	66,4	109,8
<b>Variación porcentual</b>							
Respecto a similar Trim. del año anterior	-16,2 +++	-24,7 +++	-3,5	-5,9	-19,8 +++	-16,7 +++	-18,2 +++

Nota: El total de la categoría de ocupación incluye a los trabajadores familiares no remunerados.

1/ Incluye el sector Otros que está constituido por las actividades extractivas como: Agricultura, Pesca y Minería.

2/ El ingreso promedio por hora se calculó con las horas normalmente trabajadas.

Fuente: Instituto Nacional de Estadística e Informática - Encuesta Permanente de Empleo.

**Cuadro N° 22**  
**Lima Metropolitana: Promedio de horas trabajadas por semana, sexo y grupos de edad**  
 Trimestre móvil: Noviembre-Diciembre 15-Enero 16 - Diciembre 20-Enero-Febrero 21  
 (Promedio de horas persona trabajadas)

Año/ Trimestre móvil	Total	Sexo		Grupos de edad		
		Hombre	Mujer	De 14 a 24 años	De 25 a 44 años	De 45 y más años
<b>2016</b>						
Nov-Dic15-Ene16	45,6	48,3	42,2	40,1	47,3	46,3
Dic15-Ene-Feb16	45,8	48,5	42,4	41,0	47,4	46,2
Ene-Feb-Mar	45,8	48,6	42,3	41,4	47,2	46,5
Feb-Mar-Abr	46,4	49,3	42,7	41,8	47,6	47,6
Mar-Abr-May	46,2	49,3	42,4	41,1	47,6	47,5
Abr-May-Jun	46,0	49,1	42,1	40,2	47,4	47,4
May-Jun-Jul	45,7	48,7	42,0	39,5	47,2	47,1
Jun-Jul-Ago	44,7	47,8	41,0	39,1	46,1	46,1
Jul-Ago-Sept	44,5	47,5	40,9	38,8	46,0	45,6
Ago-Sept-Oct	44,2	47,3	40,6	38,2	46,0	45,2
Sept-Oct-Nov	44,5	47,7	40,7	38,7	46,2	45,4
Oct-Nov-Dic	44,5	47,8	40,6	38,6	46,3	45,1
<b>2017</b>						
Nov-Dic16-Ene17	44,5	47,7	40,7	39,8	46,0	45,1
Dic16-Ene-Feb17	44,9	47,7	41,5	40,8	46,3	45,3
Ene-Feb-Mar	45,2	47,9	41,8	41,5	46,3	45,8
Feb-Mar-Abr	44,8	47,5	41,5	40,4	46,0	45,7
Mar-Abr-May	44,6	47,4	41,3	39,6	46,0	45,7
Abr-May-Jun	44,4	46,9	41,3	39,2	45,8	45,5
May-Jun-Jul	44,5	47,1	41,2	39,3	45,9	45,5
Jun-Jul-Ago	43,8	46,8	40,3	38,3	45,4	44,9
Jul-Ago-Sept	43,7	46,8	40,1	37,9	45,3	44,8
Ago-Sept-Oct	44,0	47,2	40,3	38,4	45,7	44,7
Sept-Oct-Nov	44,8	47,9	41,2	39,1	46,5	45,4
Oct-Nov-Dic	44,7	47,7	41,1	38,9	46,4	45,2
<b>2018</b>						
Nov-Dic17-Ene18	44,1	47,3	40,5	38,9	45,8	44,5
Dic17-Ene-Feb18	43,9	47,0	40,2	38,9	45,5	44,5
Ene-Feb-Mar	44,4	47,4	40,7	39,6	45,8	44,9
Feb-Mar-Abr	44,5	47,4	41,0	39,1	45,9	45,8
Mar-Abr-May	44,2	47,2	40,7	38,7	45,6	45,5
Abr-May-Jun	44,1	47,1	40,5	38,9	45,4	45,2
May-Jun-Jul	44,4	47,3	40,9	39,2	45,7	45,4
Jun-Jul-Ago	44,3	47,1	41,0	39,2	45,7	45,2
Jul-Ago-Sept	43,8	46,8	40,3	38,2	45,2	44,9
Ago-Sept-Oct	43,7	47,0	39,8	38,3	45,1	44,5
Sept-Oct-Nov	43,6	47,1	39,6	37,7	45,2	44,5
Oct-Nov-Dic	44,0	47,3	40,2	37,9	45,6	45,0
<b>2019</b>						
Nov-Dic18-Ene19	43,5	46,5	40,0	37,5	45,1	44,4
Dic18-Ene-Feb19	44,0	46,9	40,5	38,5	45,5	44,9
Ene-Feb-Mar	44,2	47,0	40,8	39,8	45,4	45,0
Feb-Mar-Abr	44,7	47,5	41,2	39,7	45,9	45,4
Mar-Abr-May	44,4	47,2	41,1	39,6	45,5	45,2
Abr-May-Jun	44,2	47,2	40,6	39,0	45,3	45,0
May-Jun-Jul	44,3	47,5	40,5	38,6	45,3	45,5
Jun-Jul-Ago	43,9	47,2	40,0	38,3	45,0	45,0
Jul-Ago-Sept	43,7	47,0	39,8	38,0	44,8	44,8
Ago-Sept-Oct	43,8	47,1	39,9	38,7	44,8	44,7
Sept-Oct-Nov	44,1	47,4	40,3	38,1	45,2	45,5
Oct-Nov-Dic	44,6	47,6	40,9	38,5	45,7	45,9
<b>2020</b>						
Nov-Dic19-Ene20	43,7	46,4	40,6	38,3	44,8	45,0
Dic19-Ene-Feb20	44,1	46,6	41,1	40,1	45,2	44,6
Ene-Feb-Mar	43,2	45,7	40,2	39,4	44,4	43,5
Feb-Mar-Abr 1/	44,5	46,8	41,8	40,3	45,9	44,6
Mar-Abr-May 1/	42,3	43,9	40,4	38,5	43,2	42,7
Abr-May-Jun 1/	40,0	40,7	39,1	37,6	40,3	40,4
May-Jun-Jul 1/	40,5	41,4	39,4	37,5	41,2	40,6
Jun-Jul-Ago 1/	40,1	41,4	38,4	37,3	41,0	39,6
Jul-Ago-Sept 1/	39,6	41,5	37,2	36,6	40,7	38,9
Ago-Sept-Oct 1/	40,4	42,8	37,3	36,8	41,6	39,9
Sept-Oct-Nov 1/	41,9	44,4	38,7	37,5	43,2	42,0
Oct-Nov-Dic 1/	43,5	45,8	40,7	39,4	44,8	43,7
<b>2021</b>						
Nov-Dic20-Ene21 1/	44,1	46,4	41,2	40,6	45,3	44,2
Dic20-Ene-Feb21 1/	43,6	45,8	40,9	40,9	44,6	43,5

## Variación absoluta

Respecto a similar Trím. del año anterior	-0,5 +++	-0,8 +++	-0,2 +	0,8	-0,6 +++	-1,1 +++
---	----------	----------	--------	-----	----------	----------

1/ El ingreso promedio por hora se calculó con las horas normalmente trabajadas.

Fuente: Instituto Nacional de Estadística e Informática - Encuesta Permanente de Empleo.

**Cuadro N° 23**  
**Lima Metropolitana: Promedio de Horas trabajadas por semana por ramas de actividad y categoría de ocupación**  
 Trimestre móvil: Noviembre-Diciembre 15-Enero 16 - Diciembre 20-Enero-Febrero 21  
 (Promedio de horas persona trabajadas)

Año/ Trimestre móvil	Ramas de Actividad					Categoría de Ocupación						
	Total 1/	Manufactura	Construcción	Comercio	Servicios	Independiente	Dependiente					
<b>2016</b>												
Nov-Dic15-Ene16	45,6	47,3	44,5	46,8	44,8	48,2	45,0					
Dic15-Ene-Feb16	45,8	47,4	44,4	47,1	45,0	48,1	45,4					
Ene-Feb-Mar	45,8	46,8	44,4	47,2	45,3	48,3	45,3					
Feb-Mar-Abr	46,4	47,3	45,3	47,6	45,8	49,2	45,7					
Mar-Abr-May	46,2	47,0	45,0	47,7	45,7	49,2	45,4					
Abr-May-Jun	46,0	47,0	45,2	47,7	45,2	48,9	45,2					
May-Jun-Jul	45,7	46,9	45,0	47,4	44,9	48,4	45,0					
Jun-Jul-Ago	44,7	45,8	44,4	46,2	44,0	47,8	43,9					
Jul-Ago-Sept	44,5	45,5	44,1	45,8	43,8	47,4	43,6					
Ago-Sept-Oct	44,2	45,7	44,2	45,0	43,6	46,7	43,6					
Sept-Oct-Nov	44,5	46,1	44,1	44,7	44,0	46,4	44,2					
Oct-Nov-Dic	44,5	45,5	44,0	44,7	44,1	46,4	44,2					
<b>2017</b>												
Nov-Dic16-Ene17	44,5	44,8	43,5	45,9	44,1	46,6	44,2					
Dic16-Ene-Feb17	44,9	45,5	44,1	46,4	44,3	47,1	44,6					
Ene-Feb-Mar	45,2	46,0	44,1	47,1	44,4	47,7	44,7					
Feb-Mar-Abr	44,8	45,5	43,5	46,8	44,0	47,4	44,3					
Mar-Abr-May	44,6	44,7	43,6	47,0	43,9	47,2	44,0					
Abr-May-Jun	44,4	44,8	43,4	46,5	43,6	46,6	43,8					
May-Jun-Jul	44,5	45,8	43,5	45,7	43,8	46,7	43,9					
Jun-Jul-Ago	43,8	45,6	42,8	45,1	43,1	46,0	43,2					
Jul-Ago-Sept	43,7	45,4	43,0	44,6	43,1	45,7	43,2					
Ago-Sept-Oct	44,0	45,3	43,6	45,2	43,4	45,6	43,8					
Sept-Oct-Nov	44,8	46,0	43,7	45,9	44,3	46,5	44,5					
Oct-Nov-Dic	44,7	46,0	43,9	46,3	43,9	46,4	44,5					
<b>2018</b>												
Nov-Dic17-Ene18	44,1	45,1	42,7	46,1	43,4	46,2	43,7					
Dic17-Ene-Feb18	43,9	45,1	43,6	46,1	42,9	46,2	43,5					
Ene-Feb-Mar	44,4	45,0	43,1	46,1	43,6	46,9	43,8					
Feb-Mar-Abr	44,5	45,2	43,8	45,8	43,9	46,6	44,2					
Mar-Abr-May	44,2	44,8	43,3	44,8	43,9	45,9	44,0					
Abr-May-Jun	44,1	45,0	43,5	44,9	43,7	45,5	44,0					
May-Jun-Jul	44,4	45,7	43,3	45,5	43,8	45,9	44,3					
Jun-Jul-Ago	44,3	45,9	42,6	46,0	43,5	45,5	44,3					
Jul-Ago-Sept	43,8	45,2	42,2	45,2	43,2	45,1	43,8					
Ago-Sept-Oct	43,7	44,4	42,8	45,1	43,2	45,2	43,5					
Sept-Oct-Nov	43,6	43,7	43,3	44,9	43,2	45,2	43,4					
Oct-Nov-Dic	44,0	44,7	43,6	45,2	43,4	45,4	43,9					
<b>2019</b>												
Nov-Dic18-Ene19	43,5	44,3	42,1	44,7	42,9	44,8	43,4					
Dic18-Ene-Feb19	44,0	45,0	42,8	46,1	43,1	45,6	43,8					
Ene-Feb-Mar	44,2	44,9	43,1	46,8	43,3	46,2	43,7					
Feb-Mar-Abr	44,7	45,6	44,1	47,5	43,5	46,3	44,4					
Mar-Abr-May	44,4	45,7	43,6	46,3	43,6	45,8	44,2					
Abr-May-Jun	44,2	45,5	43,5	46,0	43,3	45,5	44,0					
May-Jun-Jul	44,3	45,8	43,6	46,1	43,3	45,8	43,9					
Jun-Jul-Ago	43,9	44,8	43,4	45,8	43,1	45,4	43,6					
Jul-Ago-Sept	43,7	44,4	42,8	45,6	42,9	45,5	43,2					
Ago-Sept-Oct	43,8	44,0	43,1	45,5	43,2	45,6	43,4					
Sept-Oct-Nov	44,1	44,2	43,6	46,2	43,3	46,1	43,5					
Oct-Nov-Dic	44,6	45,2	43,9	47,1	43,5	46,0	44,2					
<b>2020</b>												
Nov-Dic19-Ene20	43,7	44,7	42,2	46,6	42,6	45,3	43,2					
Dic19-Ene-Feb20	44,1	46,3	42,5	47,0	42,7	45,9	43,4					
Ene-Feb-Mar	43,2	45,2	42,0	46,3	41,8	45,6	42,2					
Feb-Mar-Abr 2/	44,5	47,6	43,7	45,5	43,6	45,4	44,4					
Mar-Abr-May 2/	42,3	44,6	41,9	42,4	42,0	41,0	43,2					
Abr-May-Jun 2/	40,0	41,6	34,9	38,6	40,6	35,4	42,2					
May-Jun-Jul 2/	40,5	41,9	34,5	41,2	40,5	37,0	42,8					
Jun-Jul-Ago 2/	40,1	41,6	34,4	40,7	40,0	36,8	42,2					
Jul-Ago-Sept 2/	39,6	40,3	36,0	40,5	39,5	35,9	42,2					
Ago-Sept-Oct 2/	40,4	40,8	38,5	41,6	40,0	37,2	42,8					
Sept-Oct-Nov 2/	41,9	42,2	39,9	43,8	41,3	39,9	44,0					
Oct-Nov-Dic 2/	43,5	44,0	41,3	45,6	42,9	42,4	45,0					
<b>2021</b>												
Nov-Dic20-Ene21 2/	44,1	44,1	41,6	46,1	43,6	43,2	45,4					
Dic20-Ene-Feb21 2/	43,6	43,3	41,3	45,7	43,2	42,4	45,1					
<b>Variación absoluta</b>												
Respecto a similar Trim. del año anterior	-0,5	+++	-3,0	+++	-1,2	+	-1,3	++	0,5	-3,5	+++	1,7

Nota: El total de la categoría de ocupación incluye a los trabajadores familiares no remunerados.

1/ Incluye el sector Otros que está constituido por las actividades extractivas como: Agricultura, Pesca y Minería.

2/ El ingreso promedio por hora se calculó con las horas normalmente trabajadas.

Fuente: Instituto Nacional de Estadística e Informática -Encuesta Permanente de Empleo.

**Cuadro N° 24**  
**Lima Metropolitana: Población adecuadamente empleada por sexo y grupos de edad**  
 Trimestre móvil: Noviembre-Diciembre 15-Enero 16 - Diciembre 20-Enero-Febrero 21  
 (Miles de personas)

Año/ Trimestre móvil	Total	Sexo		Grupos de edad		
		Hombre	Mujer	De 14 a 24 años	De 25 a 44 años	De 45 y más años
<b>2016</b>						
Nov-Dic15-Ene16	3 101,9	2 023,4	1 078,5	431,5	1 885,9	784,6
Dic15-Ene-Feb16	3 101,2	2 022,8	1 078,4	440,3	1 874,1	786,7
Ene-Feb-Mar	3 119,1	2 013,1	1 106,0	458,3	1 863,0	797,9
Feb-Mar-Abr	3 162,1	2 027,2	1 135,0	469,2	1 884,9	808,0
Mar-Abr-May	3 096,7	2 018,8	1 077,9	446,3	1 855,8	794,6
Abr-May-Jun	3 082,1	2 004,3	1 077,8	421,5	1 871,5	789,1
May-Jun-Jul	3 068,7	1 994,5	1 074,2	401,0	1 864,7	803,0
Jun-Jul-Ago	3 080,8	1 970,9	1 109,9	394,3	1 881,5	805,0
Jul-Ago-Sept	3 064,1	1 969,2	1 094,9	401,3	1 871,8	791,0
Ago-Sept-Oct	3 101,5	1 994,1	1 107,4	401,1	1 896,3	804,0
Sept-Oct-Nov	3 140,4	2 020,2	1 120,2	424,0	1 912,3	804,1
Oct-Nov-Dic	3 142,8	2 037,9	1 104,9	414,6	1 918,4	809,9
<b>2017</b>						
Nov-Dic16-Ene17	3 105,5	2 018,3	1 087,2	433,9	1 886,2	785,4
Dic16-Ene-Feb17	3 101,5	2 012,4	1 089,1	436,0	1 883,3	782,3
Ene-Feb-Mar	3 103,0	2 000,4	1 102,5	443,0	1 865,1	794,9
Feb-Mar-Abr	3 064,0	1 965,9	1 098,1	435,5	1 834,6	793,9
Mar-Abr-May	3 041,3	1 960,1	1 081,3	436,6	1 815,2	789,5
Abr-May-Jun	3 057,8	1 953,4	1 104,5	449,4	1 821,8	786,7
May-Jun-Jul	3 093,6	1 989,4	1 104,2	440,8	1 855,0	797,9
Jun-Jul-Ago	3 104,8	1 977,4	1 127,4	421,4	1 871,8	811,5
Jul-Ago-Sept	3 087,8	1 969,9	1 118,0	408,2	1 865,7	813,9
Ago-Sept-Oct	3 119,7	1 985,8	1 133,9	402,9	1 887,3	829,5
Sept-Oct-Nov	3 126,2	1 996,0	1 130,2	390,2	1 885,2	850,8
Oct-Nov-Dic	3 159,8	2 008,1	1 151,7	400,3	1 896,1	863,4
<b>2018</b>						
Nov-Dic17-Ene18	3 077,3	1 985,2	1 092,1	409,1	1 842,3	825,8
Dic17-Ene-Feb18	3 055,6	1 973,2	1 082,4	429,3	1 809,7	816,6
Ene-Feb-Mar	3 024,3	1 963,6	1 060,7	407,7	1 788,8	827,8
Feb-Mar-Abr	3 057,1	1 957,9	1 099,2	404,4	1 788,5	864,2
Mar-Abr-May	3 027,7	1 947,0	1 080,7	392,6	1 777,8	857,3
Abr-May-Jun	3 033,3	1 971,5	1 061,8	400,0	1 777,3	856,1
May-Jun-Jul	3 080,2	2 002,7	1 077,5	392,0	1 811,6	876,6
Jun-Jul-Ago	3 138,7	2 016,0	1 122,7	394,9	1 853,2	890,6
Jul-Ago-Sept	3 126,1	2 006,7	1 119,4	393,3	1 834,1	898,6
Ago-Sept-Oct	3 128,6	2 014,8	1 113,8	398,3	1 833,3	897,1
Sept-Oct-Nov	3 140,5	2 021,2	1 119,2	403,5	1 831,7	905,3
Oct-Nov-Dic	3 161,9	2 029,6	1 132,2	394,0	1 853,0	914,9
<b>2019</b>						
Nov-Dic18-Ene19	3 082,0	1 985,7	1 096,3	384,7	1 807,3	890,0
Dic18-Ene-Feb19	3 058,0	2 006,7	1 051,2	379,2	1 793,9	884,9
Ene-Feb-Mar	3 056,9	2 008,0	1 048,9	372,1	1 789,2	895,6
Feb-Mar-Abr	3 123,2	2 029,5	1 093,7	360,0	1 833,9	929,3
Mar-Abr-May	3 120,3	1 997,1	1 123,2	348,4	1 839,7	932,3
Abr-May-Jun	3 150,8	2 013,4	1 137,3	368,3	1 849,6	932,9
May-Jun-Jul	3 153,2	1 997,9	1 155,3	360,0	1 862,2	931,0
Jun-Jul-Ago	3 185,0	2 007,1	1 177,8	376,9	1 870,5	937,6
Jul-Ago-Sept	3 177,0	2 001,4	1 175,5	376,0	1 863,1	937,8
Ago-Sept-Oct	3 210,7	2 044,5	1 166,1	388,2	1 866,3	956,3
Sept-Oct-Nov	3 231,7	2 078,5	1 153,1	370,9	1 865,2	995,5
Oct-Nov-Dic	3 310,0	2 105,3	1 204,7	377,4	1 918,1	1 014,5
<b>2020</b>						
Nov-Dic19-Ene20	3 251,3	2 054,5	1 196,8	385,9	1 860,6	1 004,8
Dic19-Ene-Feb20	3 170,4	2 028,1	1 142,3	384,9	1 813,7	971,7
Ene-Feb-Mar	2 936,0	1 907,4	1 028,6	352,2	1 657,6	926,2
Feb-Mar-Abr	2 184,0	1 419,0	765,1	247,2	1 251,9	684,9
Mar-Abr-May	1 435,7	892,2	543,6	148,2	830,4	457,2
Abr-May-Jun	1 101,0	643,1	457,9	94,0	645,3	361,7
May-Jun-Jul	1 389,4	826,3	563,0	119,9	834,8	434,7
Jun-Jul-Ago	1 683,5	1 017,3	666,2	142,7	1 013,7	527,0
Jul-Ago-Sept	1 686,6	1 073,3	613,3	140,4	1 024,9	521,3
Ago-Sept-Oct	1 776,6	1 162,1	614,5	152,9	1 068,7	555,0
Sept-Oct-Nov	2 080,7	1 376,5	704,2	224,0	1 224,4	632,3
Oct-Nov-Dic	2 280,6	1 506,2	774,4	263,9	1 334,0	682,7
<b>2021</b>						
Nov-Dic20-Ene21	2 380,5	1 568,8	811,7	281,2	1 384,8	714,5
Dic20-Ene-Feb21	2 085,0	1 384,7	700,2	227,5	1 223,6	634,0

## Variación porcentual

Respecto a similar Trim. del año anterior	-34,2 +++	-31,7 +++	-38,7 +++	-40,9 +++	-32,5 +++	-34,8 +++
---	-----------	-----------	-----------	-----------	-----------	-----------

Fuente: Instituto Nacional de Estadística e Informática -Encuesta Permanente de Empleo.



**Cuadro N° 25**  
**Lima Metropolitana: Población adecuadamente empleada por nivel de educación alcanzado**  
 Trimestre móvil: Noviembre-Diciembre 15-Enero 16 - Diciembre 20-Enero-Febrero 21  
 (Miles de personas)

Año/ Trimestre móvil	Total	Nivel de educación			
		Primaria 1/	Secundaria	Superior No Univers.	Superior Univers.
<b>2016</b>					
Nov-Dic15-Ene16	3 101,9	186,9	1 429,7	602,4	882,9
Dic15-Ene-Feb16	3 101,2	181,3	1 433,1	597,6	889,2
Ene-Feb-Mar	3 119,1	186,0	1 418,1	601,4	913,6
Feb-Mar-Abr	3 162,1	185,1	1 398,6	627,5	950,8
Mar-Abr-May	3 096,7	178,5	1 353,2	629,1	935,9
Abr-May-Jun	3 082,1	177,8	1 338,8	618,6	946,9
May-Jun-Jul	3 068,7	173,6	1 318,0	653,7	923,4
Jun-Jul-Ago	3 080,8	176,2	1 290,5	655,4	958,7
Jul-Ago-Sept	3 064,1	179,3	1 277,7	664,9	942,3
Ago-Sept-Oct	3 101,5	185,8	1 322,8	640,3	952,6
Sept-Oct-Nov	3 140,4	195,7	1 357,3	631,9	955,4
Oct-Nov-Dic	3 142,8	196,7	1 371,1	631,2	943,8
<b>2017</b>					
Nov-Dic16-Ene17	3 105,5	181,4	1 369,0	622,9	932,2
Dic16-Ene-Feb17	3 101,5	170,9	1 379,7	631,3	919,5
Ene-Feb-Mar	3 103,0	178,8	1 361,9	618,7	943,5
Feb-Mar-Abr	3 064,0	170,7	1 341,3	634,2	917,8
Mar-Abr-May	3 041,3	173,2	1 341,2	635,1	891,7
Abr-May-Jun	3 057,8	172,6	1 339,0	640,1	906,1
May-Jun-Jul	3 093,6	178,8	1 352,7	630,1	932,1
Jun-Jul-Ago	3 104,8	177,6	1 312,9	647,4	966,9
Jul-Ago-Sept	3 087,8	163,6	1 353,8	663,7	906,8
Ago-Sept-Oct	3 119,7	178,4	1 366,1	673,4	901,8
Sept-Oct-Nov	3 126,2	182,6	1 395,8	668,8	878,9
Oct-Nov-Dic	3 159,8	180,9	1 406,2	681,3	891,3
<b>2018</b>					
Nov-Dic17-Ene18	3 077,3	178,0	1 398,3	656,9	844,0
Dic17-Ene-Feb18	3 055,6	177,1	1 418,9	635,5	824,1
Ene-Feb-Mar	3 024,3	193,7	1 380,6	591,7	858,4
Feb-Mar-Abr	3 057,1	188,9	1 360,1	623,8	884,3
Mar-Abr-May	3 027,7	187,1	1 380,0	613,2	847,3
Abr-May-Jun	3 033,3	181,7	1 390,8	621,7	839,2
May-Jun-Jul	3 080,2	180,9	1 422,5	594,2	882,6
Jun-Jul-Ago	3 138,7	173,6	1 379,0	598,6	987,5
Jul-Ago-Sept	3 126,1	168,1	1 418,6	598,0	941,3
Ago-Sept-Oct	3 128,6	169,5	1 443,7	612,7	902,7
Sept-Oct-Nov	3 140,5	171,9	1 451,0	634,4	883,2
Oct-Nov-Dic	3 161,9	160,4	1 433,4	639,4	928,7
<b>2019</b>					
Nov-Dic18-Ene19	3 082,0	169,8	1 395,1	616,7	900,3
Dic18-Ene-Feb19	3 058,0	172,2	1 426,6	592,2	866,9
Ene-Feb-Mar	3 056,9	186,7	1 415,8	588,1	866,4
Feb-Mar-Abr	3 123,2	172,0	1 400,0	614,5	936,7
Mar-Abr-May	3 120,3	173,4	1 398,2	613,3	935,5
Abr-May-Jun	3 150,8	177,4	1 398,9	616,4	958,1
May-Jun-Jul	3 153,2	173,2	1 403,7	615,7	960,6
Jun-Jul-Ago	3 185,0	169,9	1 412,1	603,5	999,5
Jul-Ago-Sept	3 177,0	173,8	1 424,8	594,1	984,3
Ago-Sept-Oct	3 210,7	185,4	1 461,6	615,4	948,2
Sept-Oct-Nov	3 231,7	184,6	1 449,7	646,6	950,7
Oct-Nov-Dic	3 310,0	168,7	1 461,7	682,3	997,2
<b>2020</b>					
Nov-Dic19-Ene20	3 251,3	160,2	1 438,3	649,0	1 003,8
Dic19-Ene-Feb20	3 170,4	170,8	1 411,4	627,6	960,6
Ene-Feb-Mar	2 936,0	166,5	1 339,2	563,8	866,4
Feb-Mar-Abr	2 184,0	120,6	948,7	419,8	695,0
Mar-Abr-May	1 435,7	60,9	559,4	279,4	536,0
Abr-May-Jun	1 101,0	44,0	366,9	217,9	472,1
May-Jun-Jul	1 389,4	52,1	494,1	267,7	575,5
Jun-Jul-Ago	1 683,5	63,2	605,9	335,2	679,1
Jul-Ago-Sept	1 686,6	60,9	629,6	340,7	655,3
Ago-Sept-Oct	1 776,6	72,7	674,7	380,3	648,9
Sept-Oct-Nov	2 080,7	92,1	864,6	432,9	691,1
Oct-Nov-Dic	2 280,6	90,8	960,7	483,0	746,1
<b>2021</b>					
Nov-Dic20-Ene21	2 380,5	92,0	1 034,9	493,0	760,6
Dic20-Ene-Feb21	2 085,0	79,0	889,3	435,3	681,4
<b>Variación porcentual</b>					
Respecto a similar Trim. del año anterior	-34,2 +++	-53,7 +++	-37,0 +++	-30,6 +++	-29,1 +++

1/ Incluye Inicial y Sin nivel.

Fuente: Instituto Nacional de Estadística e Informática -Encuesta Permanente de Empleo.

**Cuadro N° 26**  
**Lima Metropolitana: Población adecuadamente empleada por ramas de actividad**  
 Trimestre móvil: Noviembre-Diciembre 15-Enero 16 - Diciembre 20-Enero-Febrero 21  
 (Miles de personas)

Año/ Trimestre móvil	Total 1/	Ramas de Actividad			
		Manufactura	Construcción	Comercio	Servicios
<b>2016</b>					
Nov-Dic15-Ene16	3 101,9	483,3	277,1	465,3	1 835,5
Dic15-Ene-Feb16	3 101,2	496,5	284,6	482,7	1 799,0
Ene-Feb-Mar	3 119,1	463,3	300,2	489,9	1 831,4
Feb-Mar-Abr	3 162,1	469,3	310,2	479,6	1 867,6
Mar-Abr-May	3 096,7	451,3	309,2	461,0	1 841,1
Abr-May-Jun	3 082,1	456,6	308,4	453,0	1 827,9
May-Jun-Jul	3 068,7	450,2	313,4	468,1	1 800,8
Jun-Jul-Ago	3 080,8	439,5	300,4	464,2	1 836,6
Jul-Ago-Sept	3 064,1	437,9	303,8	464,8	1 814,7
Ago-Sept-Oct	3 101,5	464,3	299,9	456,3	1 838,8
Sept-Oct-Nov	3 140,4	474,0	298,1	469,6	1 852,6
Oct-Nov-Dic	3 142,8	464,5	289,7	464,2	1 875,4
<b>2017</b>					
Nov-Dic16-Ene17	3 105,5	447,1	281,0	466,4	1 861,0
Dic16-Ene-Feb17	3 101,5	461,4	269,1	463,3	1 853,1
Ene-Feb-Mar	3 103,0	453,9	261,8	476,8	1 866,0
Feb-Mar-Abr	3 064,0	438,5	261,6	469,6	1 856,1
Mar-Abr-May	3 041,3	417,2	282,6	474,5	1 835,0
Abr-May-Jun	3 057,8	438,5	283,2	465,3	1 838,2
May-Jun-Jul	3 093,6	441,4	291,5	472,7	1 851,0
Jun-Jul-Ago	3 104,8	448,8	286,0	467,6	1 874,1
Jul-Ago-Sept	3 087,8	428,4	302,9	485,8	1 844,9
Ago-Sept-Oct	3 119,7	444,2	293,5	514,5	1 843,7
Sept-Oct-Nov	3 126,2	444,0	287,0	518,4	1 851,2
Oct-Nov-Dic	3 159,8	467,2	274,2	505,4	1 881,5
<b>2018</b>					
Nov-Dic17-Ene18	3 077,3	459,4	270,4	483,0	1 829,1
Dic17-Ene-Feb18	3 055,6	450,9	283,6	487,0	1 795,7
Ene-Feb-Mar	3 024,3	438,3	267,3	496,2	1 786,8
Feb-Mar-Abr	3 057,1	423,5	282,9	485,9	1 836,8
Mar-Abr-May	3 027,7	416,6	268,2	475,0	1 837,6
Abr-May-Jun	3 033,3	411,3	284,1	471,7	1 834,9
May-Jun-Jul	3 080,2	444,2	283,0	481,8	1 833,8
Jun-Jul-Ago	3 138,7	464,3	302,4	471,5	1 870,5
Jul-Ago-Sept	3 126,1	462,5	307,4	473,3	1 850,2
Ago-Sept-Oct	3 128,6	444,2	304,8	472,9	1 866,8
Sept-Oct-Nov	3 140,5	439,6	311,6	500,3	1 844,9
Oct-Nov-Dic	3 161,9	462,7	311,3	500,2	1 847,7
<b>2019</b>					
Nov-Dic18-Ene19	3 082,0	455,7	295,3	492,2	1 798,3
Dic18-Ene-Feb19	3 058,0	453,9	288,0	496,4	1 769,1
Ene-Feb-Mar	3 056,9	416,6	280,7	490,9	1 810,7
Feb-Mar-Abr	3 123,2	428,3	292,5	486,0	1 859,7
Mar-Abr-May	3 120,3	422,9	289,7	449,0	1 905,1
Abr-May-Jun	3 150,8	444,9	311,8	458,5	1 878,1
May-Jun-Jul	3 153,2	445,4	304,9	452,4	1 890,7
Jun-Jul-Ago	3 185,0	432,5	312,2	469,4	1 914,9
Jul-Ago-Sept	3 177,0	430,5	299,5	478,8	1 916,5
Ago-Sept-Oct	3 210,7	427,2	307,6	496,8	1 930,3
Sept-Oct-Nov	3 231,7	449,9	293,7	503,1	1 934,4
Oct-Nov-Dic	3 310,0	476,7	303,5	502,9	1 980,1
<b>2020</b>					
Nov-Dic19-Ene20	3 251,3	468,9	290,0	522,2	1 926,6
Dic19-Ene-Feb20	3 170,4	485,7	287,6	506,3	1 847,8
Ene-Feb-Mar	2 936,0	429,9	267,2	476,6	1 719,8
Feb-Mar-Abr	2 184,0	318,8	192,0	329,1	1 309,8
Mar-Abr-May	1 435,7	170,4	105,9	204,3	931,2
Abr-May-Jun	1 101,0	118,4	45,8	152,7	768,5
May-Jun-Jul	1 389,4	168,2	72,3	204,5	924,9
Jun-Jul-Ago	1 683,5	216,5	97,1	242,3	1 107,5
Jul-Ago-Sept	1 686,6	222,6	150,5	238,0	1 052,0
Ago-Sept-Oct	1 776,6	228,2	183,3	264,2	1 078,0
Sept-Oct-Nov	2 080,7	292,1	219,0	340,9	1 200,9
Oct-Nov-Dic	2 280,6	334,0	226,9	358,9	1 333,3
<b>2021</b>					
Nov-Dic20-Ene21	2 380,5	341,7	246,2	382,4	1 382,2
Dic20-Ene-Feb21	2 085,0	290,4	247,1	312,8	1 206,9
<b>Variación porcentual</b>					
Respecto a similar Trim. del año anterior	-34,2 +++	-40,2 +++	-14,1 ++	-38,2+++	-34,7 +++

1/ El total incluye otras actividades extractivas como: Agricultura, Pesca y Minería.

Fuente: Instituto Nacional de Estadística e Informática -Encuesta Permanente de Empleo.

**Cuadro N° 27**  
**Lima Metropolitana: Población adecuadamente empleada por categoría de ocupación y tamaño de empresa**  
 Trimestre móvil: Noviembre-Diciembre 15-Enero 16 - Diciembre 20-Enero-Febrero 21  
 (Miles de personas)

Año/ Trimestre móvil	Total	Categoría de Ocupación		Tamaño de Empresa (Número de Trabajadores)		
		Independiente	Dependiente	De 1 a 10	De 11 a 50	De 51 y más
<b>2016</b>						
Nov-Dic15-Ene16	3 101,9	950,0	2 151,9	1 567,2	355,2	1 179,6
Dic15-Ene-Feb16	3 101,2	940,2	2 161,0	1 582,6	339,5	1 179,1
Ene-Feb-Mar	3 119,1	941,0	2 178,1	1 586,0	347,5	1 185,6
Feb-Mar-Abr	3 162,1	965,8	2 196,4	1 605,1	356,2	1 200,9
Mar-Abr-May	3 096,7	958,0	2 138,7	1 542,7	363,1	1 190,9
Abr-May-Jun	3 082,1	977,0	2 105,1	1 549,0	352,2	1 180,9
May-Jun-Jul	3 068,7	973,6	2 095,2	1 516,1	357,9	1 194,7
Jun-Jul-Ago	3 080,8	963,4	2 117,4	1 503,3	373,3	1 204,2
Jul-Ago-Sept	3 064,1	974,1	2 090,0	1 502,2	365,3	1 196,6
Ago-Sept-Oct	3 101,5	981,2	2 120,2	1 545,4	348,1	1 207,9
Sept-Oct-Nov	3 140,4	980,8	2 159,6	1 574,8	353,7	1 211,9
Oct-Nov-Dic	3 142,8	970,9	2 171,9	1 578,8	365,1	1 199,0
<b>2017</b>						
Nov-Dic16-Ene17	3 105,5	924,8	2 180,6	1 555,4	369,1	1 180,9
Dic16-Ene-Feb17	3 101,5	932,3	2 169,2	1 570,5	367,5	1 163,6
Ene-Feb-Mar	3 103,0	922,5	2 180,5	1 579,2	366,3	1 157,5
Feb-Mar-Abr	3 064,0	919,2	2 144,8	1 570,1	359,1	1 134,8
Mar-Abr-May	3 041,3	920,8	2 120,5	1 563,9	361,4	1 116,1
Abr-May-Jun	3 057,8	928,1	2 129,7	1 553,2	351,9	1 152,8
May-Jun-Jul	3 093,6	970,0	2 123,7	1 582,6	346,8	1 164,3
Jun-Jul-Ago	3 104,8	953,4	2 151,5	1 566,4	343,5	1 194,9
Jul-Ago-Sept	3 087,8	956,4	2 131,4	1 589,6	356,7	1 141,6
Ago-Sept-Oct	3 119,7	950,5	2 169,1	1 603,6	363,9	1 152,1
Sept-Oct-Nov	3 126,2	967,8	2 158,4	1 626,1	363,6	1 136,5
Oct-Nov-Dic	3 159,8	981,8	2 178,0	1 649,9	355,4	1 154,4
<b>2018</b>						
Nov-Dic17-Ene18	3 077,3	960,2	2 117,2	1 614,8	341,5	1 121,0
Dic17-Ene-Feb18	3 055,6	967,6	2 088,1	1 637,4	321,8	1 096,4
Ene-Feb-Mar	3 024,3	935,8	2 088,5	1 597,8	313,1	1 113,3
Feb-Mar-Abr	3 057,1	937,2	2 119,9	1 576,9	341,3	1 138,9
Mar-Abr-May	3 027,7	925,0	2 102,7	1 550,8	361,0	1 116,0
Abr-May-Jun	3 033,3	934,3	2 099,0	1 571,9	376,0	1 085,4
May-Jun-Jul	3 080,2	943,8	2 136,4	1 604,8	375,5	1 099,9
Jun-Jul-Ago	3 138,7	920,5	2 218,2	1 590,4	361,6	1 186,7
Jul-Ago-Sept	3 126,1	940,7	2 185,4	1 598,0	337,7	1 190,4
Ago-Sept-Oct	3 128,6	968,3	2 160,3	1 634,3	329,4	1 165,0
Sept-Oct-Nov	3 140,5	986,0	2 154,5	1 637,2	347,1	1 156,1
Oct-Nov-Dic	3 161,9	978,0	2 183,8	1 636,7	348,0	1 177,2
<b>2019</b>						
Nov-Dic18-Ene19	3 082,0	972,4	2 109,5	1 602,1	323,5	1 156,3
Dic18-Ene-Feb19	3 058,0	951,9	2 106,0	1 611,4	316,4	1 130,1
Ene-Feb-Mar	3 056,9	946,5	2 110,4	1 590,1	329,7	1 137,0
Feb-Mar-Abr	3 123,2	917,6	2 205,6	1 554,8	348,9	1 219,6
Mar-Abr-May	3 120,3	944,7	2 175,6	1 570,5	324,6	1 225,1
Abr-May-Jun	3 150,8	956,3	2 194,5	1 576,5	335,2	1 239,1
May-Jun-Jul	3 153,2	968,0	2 185,2	1 595,8	343,4	1 213,9
Jun-Jul-Ago	3 185,0	943,1	2 241,9	1 582,7	372,2	1 230,1
Jul-Ago-Sept	3 177,0	951,6	2 225,4	1 595,7	381,1	1 200,1
Ago-Sept-Oct	3 210,7	961,7	2 249,0	1 612,9	386,9	1 210,8
Sept-Oct-Nov	3 231,7	1 008,6	2 223,1	1 627,9	371,0	1 232,8
Oct-Nov-Dic	3 310,0	1 008,6	2 301,4	1 629,0	377,7	1 303,3
<b>2020</b>						
Nov-Dic19-Ene20	3 251,3	1 008,3	2 242,9	1 621,5	357,7	1 272,1
Dic19-Ene-Feb20	3 170,4	968,6	2 201,8	1 582,5	366,6	1 221,3
Ene-Feb-Mar	2 936,0	889,2	2 046,7	1 488,0	324,6	1 123,3
Feb-Mar-Abr	2 184,0	575,5	1 608,6	987,0	238,5	958,5
Mar-Abr-May	1 435,7	286,3	1 149,4	519,7	144,8	771,2
Abr-May-Jun	1 101,0	175,0	926,0	300,2	110,8	690,0
May-Jun-Jul	1 389,4	304,7	1 084,7	488,6	158,3	742,5
Jun-Jul-Ago	1 683,5	387,4	1 296,0	644,1	200,0	839,4
Jul-Ago-Sept	1 686,6	370,9	1 315,6	669,1	203,1	814,3
Ago-Sept-Oct	1 776,6	386,3	1 390,3	757,6	202,1	817,0
Sept-Oct-Nov	2 080,7	511,7	1 569,0	963,5	223,6	893,6
Oct-Nov-Dic	2 280,6	591,6	1 689,0	1 089,1	248,4	943,1
<b>2021</b>						
Nov-Dic20-Ene21	2 380,5	649,4	1 731,1	1 171,1	278,7	930,7
Dic20-Ene-Feb21	2 085,0	535,4	1 549,6	997,4	265,1	822,5
<b>Variación porcentual</b>						
Respecto a similar Trim. del año anterior	-34,2 +++	-44,7 +++	-29,6 +++	-37,0 +++	-27,7 +++	-32,7 +++

Fuente: Instituto Nacional de Estadística e Informática - Encuesta Permanente de Empleo.

## Cuadro N° 28

## Lima Metropolitana: Población subempleada por insuficiencia de horas (subempleo visible)

Trimestre móvil: Noviembre-Diciembre 15-Enero 16 - Diciembre 20-Enero-Febrero 21

Año/ Trimestre móvil	Población subempleada visible (Miles de personas)	Tasa de subempleo visible (%)
<b>2016</b>		
Nov-Dic15-Ene16	556,9	10,9
Dic15-Ene-Feb16	548,0	10,7
Ene-Feb-Mar	529,7	10,3
Feb-Mar-Abr	466,6	9,0
Mar-Abr-May	463,9	9,0
Abr-May-Jun	485,1	9,5
May-Jun-Jul	513,1	10,1
Jun-Jul-Ago	533,3	10,5
Jul-Ago-Sept	564,8	11,1
Ago-Sept-Oct	572,0	11,2
Sept-Oct-Nov	583,3	11,4
Oct-Nov-Dic	588,1	11,3
<b>2017</b>		
Nov-Dic16-Ene17	579,2	11,1
Dic16-Ene-Feb17	542,5	10,4
Ene-Feb-Mar	497,2	9,6
Feb-Mar-Abr	538,7	10,4
Mar-Abr-May	546,4	10,6
Abr-May-Jun	537,2	10,4
May-Jun-Jul	545,0	10,5
Jun-Jul-Ago	593,6	11,3
Jul-Ago-Sept	636,6	12,2
Ago-Sept-Oct	587,3	11,3
Sept-Oct-Nov	547,3	10,5
Oct-Nov-Dic	551,3	10,5
<b>2018</b>		
Nov-Dic17-Ene18	613,2	11,7
Dic17-Ene-Feb18	626,3	11,9
Ene-Feb-Mar	629,9	12,1
Feb-Mar-Abr	625,7	11,9
Mar-Abr-May	675,4	13,0
Abr-May-Jun	682,4	13,2
May-Jun-Jul	645,0	12,4
Jun-Jul-Ago	637,3	12,2
Jul-Ago-Sept	660,1	12,6
Ago-Sept-Oct	675,0	12,9
Sept-Oct-Nov	687,1	13,0
Oct-Nov-Dic	680,9	12,8
<b>2019</b>		
Nov-Dic18-Ene19	699,2	13,3
Dic18-Ene-Feb19	649,7	12,4
Ene-Feb-Mar	626,8	11,9
Feb-Mar-Abr	588,9	11,2
Mar-Abr-May	631,8	12,1
Abr-May-Jun	630,0	12,1
May-Jun-Jul	639,3	12,2
Jun-Jul-Ago	638,5	12,2
Jul-Ago-Sept	663,7	12,7
Ago-Sept-Oct	660,4	12,5
Sept-Oct-Nov	645,3	12,2
Oct-Nov-Dic	625,2	11,7
<b>2020</b>		
Nov-Dic19-Ene20	714,1	13,3
Dic19-Ene-Feb20	702,0	13,1
Ene-Feb-Mar	704,8	13,5
Feb-Mar-Abr	533,4	13,3
Mar-Abr-May	434,9	14,8
Abr-May-Jun	468,9	17,9
May-Jun-Jul	616,0	17,6
Jun-Jul-Ago	797,3	18,6
Jul-Ago-Sept	870,9	19,4
Ago-Sept-Oct	867,7	18,7
Sept-Oct-Nov	833,2	17,1
Oct-Nov-Dic	759,1	15,0
<b>2021</b>		
Nov-Dic20-Ene21	699,5	13,7
Dic20-Ene-Feb21	686,6	13,9

## Variación porcentual

Respecto a similar Trim. del año anterior -2,2 0,8 a/

Nota: Se considera como población subempleada visible a aquella que trabaja menos de 35 horas semanales, deseando trabajar más horas.

a/ Variación absoluta en puntos porcentuales.

Fuente: Instituto Nacional de Estadística e Informática -Encuesta Permanente de Empleo.

**Cuadro N° 29**  
**Lima Metropolitana: Población subempleada por insuficiencia de horas (subempleo visible) por sexo y grupos de edad**  
 Trimestre móvil: Noviembre-Diciembre 15-Enero 16 - Diciembre 20-Enero-Febrero 21  
 (Miles de personas)

Año/ Trimestre móvil	Total	Sexo		Grupos de edad		
		Hombre	Mujer	De 14 a 24 años	De 25 a 44 años	De 45 y más años
<b>2016</b>						
Nov-Dic15-Ene16	556,9	202,5	354,4	161,5	248,3	147,2
Dic15-Ene-Feb16	548,0	198,0	349,9	151,2	255,5	141,3
Ene-Feb-Mar	529,7	195,0	334,7	145,2	255,9	128,6
Feb-Mar-Abr	466,6	166,3	300,3	133,2	217,6	115,8
Mar-Abr-May	463,9	168,4	295,5	137,4	204,7	121,8
Abr-May-Jun	485,1	181,4	303,7	142,8	213,6	128,6
May-Jun-Jul	513,1	200,2	313,0	146,3	231,9	134,9
Jun-Jul-Ago	533,3	219,6	313,8	152,8	245,3	135,3
Jul-Ago-Sept	564,8	229,0	335,8	165,2	253,4	146,2
Ago-Sept-Oct	572,0	223,1	348,8	164,9	252,5	154,5
Sept-Oct-Nov	583,3	210,0	373,3	146,6	266,6	170,1
Oct-Nov-Dic	588,1	205,9	382,2	146,2	263,6	178,3
<b>2017</b>						
Nov-Dic16-Ene17	579,2	216,8	362,4	144,2	263,3	171,6
Dic16-Ene-Feb17	542,5	216,6	325,9	137,4	247,7	157,4
Ene-Feb-Mar	497,2	205,3	292,0	126,5	231,9	138,8
Feb-Mar-Abr	538,7	230,1	308,5	133,7	257,7	147,2
Mar-Abr-May	546,4	234,4	312,0	130,0	263,9	152,5
Abr-May-Jun	537,2	237,2	300,0	130,4	253,4	153,5
May-Jun-Jul	545,0	230,7	314,3	142,8	247,7	154,5
Jun-Jul-Ago	593,6	239,3	354,4	178,9	250,7	164,0
Jul-Ago-Sept	636,6	253,1	383,5	185,3	277,6	173,8
Ago-Sept-Oct	587,3	226,7	360,6	162,3	252,8	172,2
Sept-Oct-Nov	547,3	216,2	331,2	126,9	252,3	168,1
Oct-Nov-Dic	551,3	227,4	323,9	128,1	246,4	176,8
<b>2018</b>						
Nov-Dic17-Ene18	613,2	252,9	360,3	139,8	278,5	194,9
Dic17-Ene-Feb18	626,3	265,9	360,4	160,1	268,7	197,5
Ene-Feb-Mar	629,9	259,4	370,5	159,1	274,0	196,9
Feb-Mar-Abr	625,7	265,4	360,3	160,5	283,0	182,2
Mar-Abr-May	675,4	275,1	400,3	168,7	320,7	186,0
Abr-May-Jun	682,4	275,0	407,4	161,1	332,6	188,8
May-Jun-Jul	645,0	254,1	390,9	155,3	305,7	183,9
Jun-Jul-Ago	637,3	269,9	367,4	153,9	287,7	195,8
Jul-Ago-Sept	660,1	285,4	374,7	165,5	297,1	197,4
Ago-Sept-Oct	675,0	284,6	390,4	159,0	310,1	205,9
Sept-Oct-Nov	687,1	281,7	405,4	170,2	315,9	201,0
Oct-Nov-Dic	680,9	281,2	399,7	175,2	303,0	202,8
<b>2019</b>						
Nov-Dic18-Ene19	699,2	299,1	400,1	187,9	302,2	209,1
Dic18-Ene-Feb19	649,7	262,4	387,4	167,0	279,6	203,2
Ene-Feb-Mar	626,8	249,5	377,2	158,6	280,3	187,9
Feb-Mar-Abr	588,9	234,5	354,3	142,1	269,0	177,8
Mar-Abr-May	631,8	261,1	370,8	151,2	291,7	188,9
Abr-May-Jun	630,0	255,7	374,3	141,8	294,6	193,7
May-Jun-Jul	639,3	247,8	391,5	148,0	296,3	195,0
Jun-Jul-Ago	638,5	246,6	392,0	133,7	296,2	208,6
Jul-Ago-Sept	663,7	261,2	402,5	140,6	302,1	221,0
Ago-Sept-Oct	660,4	258,7	401,7	133,3	298,7	228,3
Sept-Oct-Nov	645,3	248,9	396,4	149,4	288,8	207,1
Oct-Nov-Dic	625,2	234,8	390,5	149,3	271,9	204,0
<b>2020</b>						
Nov-Dic19-Ene20	714,1	295,2	418,9	168,2	323,5	222,4
Dic19-Ene-Feb20	702,0	284,2	417,8	154,7	315,3	231,9
Ene-Feb-Mar	704,8	296,8	408,0	145,2	321,6	238,0
Feb-Mar-Abr	533,4	234,4	299,0	95,4	249,5	188,6
Mar-Abr-May	434,9	224,3	210,6	61,3	222,8	150,7
Abr-May-Jun	468,9	278,0	190,8	54,0	257,5	157,3
May-Jun-Jul	616,0	360,4	255,6	82,5	329,6	204,0
Jun-Jul-Ago	797,3	452,4	344,8	103,4	427,7	266,1
Jul-Ago-Sept	870,9	468,2	402,7	114,9	468,3	287,7
Ago-Sept-Oct	867,7	422,2	445,5	124,1	453,7	289,9
Sept-Oct-Nov	833,2	376,5	456,8	143,2	427,0	263,0
Oct-Nov-Dic	759,1	323,0	436,1	136,9	371,3	250,8
<b>2021</b>						
Nov-Dic20-Ene21	699,5	294,4	405,1	134,1	337,9	227,5
Dic20-Ene-Feb21	686,6	307,5	379,1	116,7	333,8	236,1
<b>Variación porcentual</b>						
Respecto a similar Trim. del año anterior	-2,2	8,2	-9,3	-24,6 ***	5,9	1,8

Fuente: Instituto Nacional de Estadística e Informática - Encuesta Permanente de Empleo.

**Cuadro N° 30**  
**Lima Metropolitana: Población subempleada por insuficiencia de horas (subempleo visible) por nivel educativo alcanzado**  
 Trimestre móvil: Noviembre-Diciembre 15-Enero 16 - Diciembre 20-Enero-Febrero 21  
 (Miles de personas)

Año/ Trimestre móvil	Total	Nivel de educación			
		Primaria 1/	Secundaria	Sup. No Univers.	Sup. Univers.
<b>2016</b>					
Nov-Dic15-Ene16	556,9	41,5	262,4	92,1	160,9
Dic15-Ene-Feb16	548,0	38,1	263,5	89,2	157,1
Ene-Feb-Mar	529,7	38,3	257,7	88,4	145,3
Feb-Mar-Abr	466,6	34,1	224,6	86,3	121,5
Mar-Abr-May	463,9	41,0	211,9	85,9	125,2
Abr-May-Jun	485,1	39,4	219,8	88,5	137,4
May-Jun-Jul	513,1	41,8	240,7	87,3	143,3
Jun-Jul-Ago	533,3	42,5	264,5	105,4	120,9
Jul-Ago-Sept	564,8	43,0	274,6	113,1	134,1
Ago-Sept-Oct	572,0	44,9	275,0	112,9	139,2
Sept-Oct-Nov	583,3	42,8	281,2	96,6	162,7
Oct-Nov-Dic	588,1	50,6	276,4	88,4	172,8
<b>2017</b>					
Nov-Dic16-Ene17	579,2	55,6	277,2	88,8	157,6
Dic16-Ene-Feb17	542,5	56,4	259,2	84,6	142,3
Ene-Feb-Mar	497,2	46,6	253,0	76,7	120,9
Feb-Mar-Abr	538,7	44,6	269,0	87,2	137,8
Mar-Abr-May	546,4	38,2	259,1	93,8	155,3
Abr-May-Jun	537,2	34,9	258,7	96,8	146,9
May-Jun-Jul	545,0	27,3	239,4	99,9	178,4
Jun-Jul-Ago	593,6	34,0	268,7	106,9	184,0
Jul-Ago-Sept	636,6	44,6	278,3	114,2	199,5
Ago-Sept-Oct	587,3	51,5	277,8	102,1	156,0
Sept-Oct-Nov	547,3	49,2	244,6	89,8	163,8
Oct-Nov-Dic	551,3	46,0	238,5	84,3	182,4
<b>2018</b>					
Nov-Dic17-Ene18	613,2	53,3	245,0	99,8	215,1
Dic17-Ene-Feb18	626,3	58,5	262,2	97,9	207,7
Ene-Feb-Mar	629,9	62,3	269,4	107,7	190,4
Feb-Mar-Abr	625,7	60,8	277,5	110,4	177,1
Mar-Abr-May	675,4	55,8	292,9	115,0	211,8
Abr-May-Jun	682,4	54,3	309,7	103,2	215,3
May-Jun-Jul	645,0	51,5	292,1	95,0	206,4
Jun-Jul-Ago	637,3	55,3	304,6	103,9	173,6
Jul-Ago-Sept	660,1	51,9	307,5	113,9	186,8
Ago-Sept-Oct	675,0	47,8	317,0	118,2	191,9
Sept-Oct-Nov	687,1	44,1	312,5	121,5	209,0
Oct-Nov-Dic	680,9	49,4	315,1	125,0	191,3
<b>2019</b>					
Nov-Dic18-Ene19	699,2	52,4	325,6	123,3	197,8
Dic18-Ene-Feb19	649,7	54,7	313,6	107,7	173,7
Ene-Feb-Mar	626,8	61,1	300,7	105,2	159,8
Feb-Mar-Abr	588,9	57,5	284,8	98,2	148,3
Mar-Abr-May	631,8	57,9	295,9	108,0	170,1
Abr-May-Jun	630,0	50,1	296,1	101,8	182,1
May-Jun-Jul	639,3	52,7	303,7	108,5	174,5
Jun-Jul-Ago	638,5	54,3	295,8	112,4	176,1
Jul-Ago-Sept	663,7	60,9	298,0	115,4	189,4
Ago-Sept-Oct	660,4	55,2	289,9	113,8	201,5
Sept-Oct-Nov	645,3	53,1	293,3	103,7	195,2
Oct-Nov-Dic	625,2	42,8	294,6	101,7	186,1
<b>2020</b>					
Nov-Dic19-Ene20	714,1	54,4	345,1	107,5	207,2
Dic19-Ene-Feb20	702,0	56,4	323,6	113,8	208,2
Ene-Feb-Mar	704,8	60,1	303,4	114,7	226,6
Feb-Mar-Abr	533,4	44,4	218,9	88,0	182,2
Mar-Abr-May	434,9	32,3	189,4	66,9	146,3
Abr-May-Jun	468,9	32,5	234,2	73,1	129,1
May-Jun-Jul	616,0	44,0	310,7	104,8	156,5
Jun-Jul-Ago	797,3	50,7	367,9	154,1	224,6
Jul-Ago-Sept	870,9	53,9	417,5	178,8	220,7
Ago-Sept-Oct	867,7	57,1	406,3	183,6	220,7
Sept-Oct-Nov	833,2	64,3	425,1	169,4	174,4
Oct-Nov-Dic	759,1	62,8	362,9	150,9	182,5
<b>2021</b>					
Nov-Dic20-Ene21	699,5	58,3	344,8	138,3	158,2
Dic20-Ene-Feb21	686,6	56,5	346,4	131,3	152,4
<b>Variación porcentual</b>					
Respecto a similar Trim. del año anterior	-2,2	0,1	7,1	15,3	-26,8 +++

1/ Incluye Inicial y Sin nivel.

Fuente: Instituto Nacional de Estadística e Informática -Encuesta Permanente de Empleo.

**Cuadro N° 31**  
**Lima Metropolitana: Población subempleada por insuficiencia de horas (subempleo visible) por ramas de actividad**  
 Trimestre móvil: Noviembre-Diciembre 15-Enero 16 - Diciembre 20-Enero-Febrero 21  
 (Miles de personas)

Año/ Trimestre móvil	Total 1/	Ramas de Actividad			
		Manufactura	Construcción	Comercio	Servicios
<b>2016</b>					
Nov-Dic15-Ene16	556,9	53,7	30,7	113,9	356,5
Dic15-Ene-Feb16	548,0	50,8	30,8	118,2	344,2
Ene-Feb-Mar	529,7	57,5	29,6	106,7	332,4
Feb-Mar-Abr	466,6	47,9	21,9	91,6	301,8
Mar-Abr-May	463,9	52,7	24,0	76,8	308,5
Abr-May-Jun	485,1	44,5	27,1	83,2	328,8
May-Jun-Jul	513,1	44,8	39,2	90,6	335,3
Jun-Jul-Ago	533,3	52,8	42,5	107,8	326,5
Jul-Ago-Sept	564,8	61,5	39,4	114,0	345,9
Ago-Sept-Oct	572,0	63,5	29,4	122,6	354,1
Sept-Oct-Nov	583,3	58,4	36,6	123,9	363,4
Oct-Nov-Dic	588,1	57,1	38,8	125,1	363,5
<b>2017</b>					
Nov-Dic16-Ene17	579,2	58,4	46,7	112,6	357,2
Dic16-Ene-Feb17	542,5	47,8	39,5	109,0	342,2
Ene-Feb-Mar	497,2	38,9	36,7	98,0	321,8
Feb-Mar-Abr	538,7	52,5	40,1	97,9	344,9
Mar-Abr-May	546,4	55,2	34,6	87,6	365,7
Abr-May-Jun	537,2	60,7	37,6	84,1	352,0
May-Jun-Jul	545,0	45,8	36,9	92,8	368,7
Jun-Jul-Ago	593,6	56,6	41,5	110,7	380,2
Jul-Ago-Sept	636,6	65,9	40,2	129,2	396,6
Ago-Sept-Oct	587,3	66,5	36,2	121,4	358,1
Sept-Oct-Nov	547,3	51,8	36,9	112,8	344,2
Oct-Nov-Dic	551,3	43,8	35,5	101,3	366,4
<b>2018</b>					
Nov-Dic17-Ene18	613,2	49,9	39,1	106,8	410,8
Dic17-Ene-Feb18	626,3	52,5	38,1	107,3	422,2
Ene-Feb-Mar	629,9	58,4	40,0	110,2	416,9
Feb-Mar-Abr	625,7	63,5	38,6	117,6	405,2
Mar-Abr-May	675,4	69,5	38,1	128,4	438,2
Abr-May-Jun	682,4	74,7	38,7	127,0	439,9
May-Jun-Jul	645,0	68,3	37,0	112,4	423,9
Jun-Jul-Ago	637,3	71,2	48,8	106,2	406,3
Jul-Ago-Sept	660,1	66,7	52,2	118,5	416,2
Ago-Sept-Oct	675,0	72,7	47,3	126,5	421,9
Sept-Oct-Nov	687,1	78,8	41,9	132,1	427,5
Oct-Nov-Dic	680,9	83,6	43,9	132,7	416,4
<b>2019</b>					
Nov-Dic18-Ene19	699,2	80,8	53,6	137,6	423,6
Dic18-Ene-Feb19	649,7	68,5	48,5	116,5	414,2
Ene-Feb-Mar	626,8	63,0	46,4	102,8	413,2
Feb-Mar-Abr	588,9	52,9	39,5	92,1	402,0
Mar-Abr-May	631,8	59,3	38,6	106,0	424,0
Abr-May-Jun	630,0	57,3	40,9	112,4	415,5
May-Jun-Jul	639,3	64,3	42,7	109,1	417,5
Jun-Jul-Ago	638,5	64,6	48,8	111,9	406,6
Jul-Ago-Sept	663,7	64,9	46,2	116,2	427,6
Ago-Sept-Oct	660,4	64,0	42,0	116,0	430,7
Sept-Oct-Nov	645,3	69,4	36,5	112,4	421,7
Oct-Nov-Dic	625,2	65,3	36,0	102,1	417,2
<b>2020</b>					
Nov-Dic19-Ene20	714,1	75,5	54,3	122,8	454,7
Dic19-Ene-Feb20	702,0	57,7	55,1	124,6	457,3
Ene-Feb-Mar	704,8	57,8	53,1	124,5	462,0
Feb-Mar-Abr	533,4	34,3	29,9	107,3	357,1
Mar-Abr-May	434,9	38,2	24,8	89,5	274,5
Abr-May-Jun	468,9	45,9	36,3	112,3	264,7
May-Jun-Jul	616,0	60,4	62,6	128,2	349,5
Jun-Jul-Ago	797,3	81,4	83,7	153,2	466,6
Jul-Ago-Sept	870,9	99,8	102,3	155,4	504,6
Ago-Sept-Oct	867,7	105,0	90,2	155,6	513,1
Sept-Oct-Nov	833,2	108,4	87,2	158,8	473,1
Oct-Nov-Dic	759,1	93,6	67,7	149,9	441,2
<b>2021</b>					
Nov-Dic20-Ene21	699,5	92,2	65,0	147,4	389,4
Dic20-Ene-Feb21	686,6	86,7	68,6	139,2	387,6
<b>Variación porcentual</b>					
Respecto a similar Trim. del año anterior	-2,2	50,4 ++	24,5	11,7	-15,3 +++

1/ El total incluye a Otros, que está constituido por las actividades extractivas como: Agricultura, Pesca y Minería.

Fuente: Instituto Nacional de Estadística e Informática -Encuesta Permanente de Empleo.

**Cuadro N° 32**  
**Lima Metropolitana: Población subempleada por insuficiencia de horas (subempleo visible) por categoría de ocupación y tamaño de empresa**

Trimestre móvil: Noviembre-Diciembre 15-Enero 16 - Diciembre 20-Enero-Febrero 21  
(Miles de personas)

Año/ Trimestre móvil	Total	Categoría de Ocupación		Tamaño de Empresa (Número de Trabajadores)		
		Independiente	Dependiente	De 1 a 10	De 11 a 50	De 51 y más
<b>2016</b>						
Nov-Dic15-Ene16	556,9	277,9	279,0	420,6	46,0	90,3
Dic15-Ene-Feb16	548,0	291,0	257,0	423,1	37,6	87,3
Ene-Feb-Mar	529,7	282,0	247,7	411,3	36,7	81,8
Feb-Mar-Abr	466,6	238,8	227,7	367,5	34,0	65,1
Mar-Abr-May	463,9	221,4	242,5	352,0	42,8	69,1
Abr-May-Jun	485,1	230,7	254,4	368,3	40,3	76,4
May-Jun-Jul	513,1	246,5	266,6	386,2	43,7	83,1
Jun-Jul-Ago	533,3	242,3	291,0	404,5	44,5	84,4
Jul-Ago-Sept	564,8	248,4	316,3	417,9	52,8	94,0
Ago-Sept-Oct	572,0	267,3	304,7	435,6	51,5	84,8
Sept-Oct-Nov	583,3	294,4	288,9	452,1	46,7	84,6
Oct-Nov-Dic	588,1	299,8	288,3	451,0	45,1	92,0
<b>2017</b>						
Nov-Dic16-Ene17	579,2	284,0	295,2	439,4	41,9	97,8
Dic16-Ene-Feb17	542,5	268,6	273,9	414,7	35,1	92,8
Ene-Feb-Mar	497,2	247,6	249,6	390,3	32,1	74,8
Feb-Mar-Abr	538,7	256,2	282,5	407,2	38,4	93,0
Mar-Abr-May	546,4	250,5	295,9	398,5	48,0	99,9
Abr-May-Jun	537,2	251,0	286,2	406,9	42,8	87,5
May-Jun-Jul	545,0	260,2	284,9	412,5	39,5	93,0
Jun-Jul-Ago	593,6	283,6	310,0	451,8	43,7	98,1
Jul-Ago-Sept	636,6	305,7	330,9	474,4	47,9	114,3
Ago-Sept-Oct	587,3	302,1	285,3	461,4	43,4	82,6
Sept-Oct-Nov	547,3	286,9	260,4	422,3	35,5	89,6
Oct-Nov-Dic	551,3	278,9	272,4	418,3	35,8	97,2
<b>2018</b>						
Nov-Dic17-Ene18	613,2	282,6	330,5	432,0	43,8	137,4
Dic17-Ene-Feb18	626,3	293,7	332,6	467,5	40,6	118,2
Ene-Feb-Mar	629,9	304,7	325,2	483,8	42,4	103,8
Feb-Mar-Abr	625,7	309,1	316,7	486,3	40,3	99,2
Mar-Abr-May	675,4	312,9	362,5	494,2	54,2	127,1
Abr-May-Jun	682,4	325,3	357,1	502,8	45,6	134,1
May-Jun-Jul	645,0	319,5	325,5	494,0	40,3	110,7
Jun-Jul-Ago	637,3	327,6	309,7	504,4	35,7	97,1
Jul-Ago-Sept	660,1	331,4	328,7	506,7	52,2	101,2
Ago-Sept-Oct	675,0	334,3	340,7	509,0	59,8	106,2
Sept-Oct-Nov	687,1	338,5	348,6	515,6	59,7	111,8
Oct-Nov-Dic	680,9	337,5	343,4	526,0	50,2	104,6
<b>2019</b>						
Nov-Dic18-Ene19	699,2	349,8	349,4	543,0	42,5	113,6
Dic18-Ene-Feb19	649,7	336,0	313,7	513,2	34,1	102,4
Ene-Feb-Mar	626,8	329,1	297,7	496,1	31,0	99,7
Feb-Mar-Abr	588,9	322,5	266,4	465,4	30,0	93,4
Mar-Abr-May	631,8	337,4	294,5	478,8	38,5	114,5
Abr-May-Jun	630,0	324,7	305,3	473,2	37,3	119,5
May-Jun-Jul	639,3	321,6	317,7	495,7	35,5	108,2
Jun-Jul-Ago	638,5	315,2	323,3	506,3	30,4	101,9
Jul-Ago-Sept	663,7	323,4	340,3	522,3	35,0	106,4
Ago-Sept-Oct	660,4	316,2	344,2	514,1	38,6	107,7
Sept-Oct-Nov	645,3	308,7	336,6	493,6	43,1	108,6
Oct-Nov-Dic	625,2	315,6	309,7	481,0	47,4	96,8
<b>2020</b>						
Nov-Dic19-Ene20	714,1	344,9	369,2	533,2	58,3	122,7
Dic19-Ene-Feb20	702,0	344,5	357,4	534,2	55,2	112,6
Ene-Feb-Mar	704,8	331,6	373,3	513,7	53,0	138,2
Feb-Mar-Abr	533,4	248,7	284,7	369,3	40,7	123,4
Mar-Abr-May	434,9	202,5	232,3	283,7	37,4	113,8
Abr-May-Jun	468,9	228,3	240,6	325,1	38,3	105,5
May-Jun-Jul	616,0	346,0	270,0	478,2	42,0	95,9
Jun-Jul-Ago	797,3	437,8	359,5	635,0	37,8	124,4
Jul-Ago-Sept	870,9	493,1	377,8	725,1	34,6	111,2
Ago-Sept-Oct	867,7	469,2	398,5	715,4	32,1	120,2
Sept-Oct-Nov	833,2	467,0	366,3	705,3	32,3	95,6
Oct-Nov-Dic	759,1	433,1	326,0	634,3	28,2	96,5
<b>2021</b>						
Nov-Dic20-Ene21	699,5	415,4	284,1	602,6	22,0	74,9
Dic20-Ene-Feb21	686,6	415,9	270,7	593,1	23,3	70,2

## Variación porcentual

Respecto a similar Trim. del año anterior	-2,2	20,7+++	-24,3+++	11,0+	-57,7+++	-37,7+++
---	------	---------	----------	-------	----------	----------

Nota : El total de tamaño de la empresa incluye a los que no respondieron la encuesta.

Fuente: Instituto Nacional de Estadística e Informática -Encuesta Permanente de Empleo.



**Cuadro N° 33**  
**Lima Metropolitana: Población subempleada por ingresos (subempleo invisible)**  
 Trimestre móvil: Noviembre-Diciembre 15-Enero 16 - Diciembre 20-Enero-Febrero 21  
 (Miles de personas)

Año/ Trimestre móvil	Subempleo por ingresos (invisible) (Miles de personas)	Tasa de subempleo por ingresos 1/ (%)
<b>2016</b>		
Nov-Dic15-Ene16	1 094,1	21,5
Dic15-Ene-Feb16	1 110,4	21,7
Ene-Feb-Mar	1 110,8	21,7
Feb-Mar-Abr	1 178,4	22,8
Mar-Abr-May	1 201,3	23,4
Abr-May-Jun	1 181,3	23,1
May-Jun-Jul	1 145,0	22,5
Jun-Jul-Ago	1 120,1	22,0
Jul-Ago-Sept	1 107,4	21,9
Ago-Sept-Oct	1 110,3	21,8
Sept-Oct-Nov	1 103,5	21,5
Oct-Nov-Dic	1 142,6	22,0
<b>2017</b>		
Nov-Dic16-Ene17	1 147,0	22,0
Dic16-Ene-Feb17	1 161,1	22,3
Ene-Feb-Mar	1 184,9	22,8
Feb-Mar-Abr	1 228,9	23,7
Mar-Abr-May	1 222,3	23,7
Abr-May-Jun	1 218,0	23,6
May-Jun-Jul	1 187,0	22,9
Jun-Jul-Ago	1 202,0	22,9
Jul-Ago-Sept	1 169,7	22,4
Ago-Sept-Oct	1 165,0	22,4
Sept-Oct-Nov	1 174,7	22,6
Oct-Nov-Dic	1 192,2	22,7
<b>2018</b>		
Nov-Dic17-Ene18	1 162,6	22,2
Dic17-Ene-Feb18	1 148,5	21,9
Ene-Feb-Mar	1 146,1	21,9
Feb-Mar-Abr	1 170,7	22,4
Mar-Abr-May	1 153,0	22,2
Abr-May-Jun	1 144,1	22,1
May-Jun-Jul	1 168,4	22,4
Jun-Jul-Ago	1 144,4	21,8
Jul-Ago-Sept	1 129,5	21,6
Ago-Sept-Oct	1 086,3	20,8
Sept-Oct-Nov	1 125,9	21,3
Oct-Nov-Dic	1 139,7	21,5
<b>2019</b>		
Nov-Dic18-Ene19	1 153,4	21,9
Dic18-Ene-Feb19	1 148,5	21,9
Ene-Feb-Mar	1 146,0	21,8
Feb-Mar-Abr	1 159,4	22,1
Mar-Abr-May	1 115,4	21,4
Abr-May-Jun	1 116,2	21,4
May-Jun-Jul	1 115,7	21,4
Jun-Jul-Ago	1 108,6	21,2
Jul-Ago-Sept	1 086,7	20,8
Ago-Sept-Oct	1 060,5	20,1
Sept-Oct-Nov	1 084,9	20,5
Oct-Nov-Dic	1 079,6	20,2
<b>2020</b>		
Nov-Dic19-Ene20	1 072,0	19,9
Dic19-Ene-Feb20	1 125,2	20,9
Ene-Feb-Mar	1 183,3	22,6
Feb-Mar-Abr	937,4	23,3
Mar-Abr-May	678,6	23,1
Abr-May-Jun	628,0	23,9
May-Jun-Jul	929,9	26,5
Jun-Jul-Ago	1 130,5	26,4
Jul-Ago-Sept	1 192,5	26,5
Ago-Sept-Oct	1 228,5	26,5
Sept-Oct-Nov	1 228,8	25,2
Oct-Nov-Dic	1 316,1	26,0
<b>2021</b>		
Nov-Dic20-Ene21	1 358,5	26,6
Dic20-Ene-Feb21	1 463,7	29,6

## Variación porcentual

Respecto a similar Trim. del año anterior

30,1

+++

8,7+++ a/

1/ La tasa de subempleo por ingresos o invisible es la proporción de personas que tienen un empleo (asalariado o independiente), que normalmente trabajan 35 horas o más a la semana, pero sus ingresos son menores al valor de la canasta mínima de consumo.

a/ Variación absoluta en puntos porcentuales.

Fuente: Instituto Nacional de Estadística e Informática -Encuesta Permanente de Empleo.

**Cuadro N° 34**  
**Lima Metropolitana: Población subempleada por ingresos (subempleo invisible) por sexo y grupos de edad**  
 Trimestre móvil: Noviembre-Diciembre 15-Enero 16 - Diciembre 20-Enero-Febrero 21  
 (Miles de personas)

Año/ Trimestre móvil	Total	Sexo		Grupos de edad		
		Hombre	Mujer	De 14 a 24 años	De 25 a 44 años	De 45 y más años
<b>2016</b>						
Nov-Dic15-Ene16	1 094,1	406,9	687,2	375,8	451,4	266,9
Dic15-Ene-Feb16	1 110,4	422,1	688,3	394,6	441,7	274,2
Ene-Feb-Mar	1 110,8	437,7	673,1	397,9	437,1	275,9
Feb-Mar-Abr	1 178,4	453,7	724,6	404,0	485,8	288,6
Mar-Abr-May	1 201,3	442,0	759,3	395,5	509,8	296,0
Abr-May-Jun	1 181,3	428,2	753,1	389,4	501,2	290,7
May-Jun-Jul	1 145,0	407,9	737,1	380,9	482,3	281,8
Jun-Jul-Ago	1 120,1	412,8	707,3	386,2	459,4	274,6
Jul-Ago-Sept	1 107,4	402,4	705,1	386,5	450,9	270,0
Ago-Sept-Oct	1 110,3	400,6	709,7	388,8	454,7	266,7
Sept-Oct-Nov	1 103,5	397,0	706,4	384,5	447,5	271,5
Oct-Nov-Dic	1 142,6	408,5	734,1	399,0	460,7	282,9
<b>2017</b>						
Nov-Dic16-Ene17	1 147,0	417,2	729,8	403,6	452,2	291,2
Dic16-Ene-Feb17	1 161,1	423,1	737,9	409,7	461,8	289,6
Ene-Feb-Mar	1 184,9	431,9	753,1	409,2	479,2	296,5
Feb-Mar-Abr	1 228,9	457,5	771,4	410,2	513,2	305,5
Mar-Abr-May	1 222,3	449,0	773,3	376,9	533,0	312,4
Abr-May-Jun	1 218,0	461,2	756,8	375,4	532,7	309,9
May-Jun-Jul	1 187,0	432,4	754,5	370,3	503,2	313,5
Jun-Jul-Ago	1 202,0	442,1	759,9	393,8	492,8	315,4
Jul-Ago-Sept	1 169,7	423,4	746,2	380,2	479,9	309,6
Ago-Sept-Oct	1 165,0	422,3	742,7	384,1	479,1	301,7
Sept-Oct-Nov	1 174,7	413,1	761,6	402,6	463,8	308,3
Oct-Nov-Dic	1 192,2	416,0	776,2	405,9	472,2	314,1
<b>2018</b>						
Nov-Dic17-Ene18	1 162,6	393,6	769,0	381,5	465,9	315,2
Dic17-Ene-Feb18	1 148,5	405,1	743,4	366,0	477,0	305,5
Ene-Feb-Mar	1 146,1	400,3	745,7	375,9	472,4	297,7
Feb-Mar-Abr	1 170,7	427,9	742,9	389,2	473,8	307,8
Mar-Abr-May	1 153,0	421,7	731,3	363,4	466,9	322,7
Abr-May-Jun	1 144,1	429,8	714,3	345,5	457,5	341,1
May-Jun-Jul	1 168,4	429,3	739,0	368,8	464,7	334,8
Jun-Jul-Ago	1 144,4	413,8	730,6	366,1	464,2	314,1
Jul-Ago-Sept	1 129,5	387,8	741,7	342,7	484,0	302,8
Ago-Sept-Oct	1 086,3	369,0	717,3	304,5	468,9	312,9
Sept-Oct-Nov	1 125,9	372,1	753,8	318,8	466,8	340,3
Oct-Nov-Dic	1 139,7	377,3	762,5	325,6	466,2	347,9
<b>2019</b>						
Nov-Dic18-Ene19	1 153,4	386,9	766,5	339,1	476,3	337,9
Dic18-Ene-Feb19	1 148,5	392,8	755,8	339,4	475,5	333,6
Ene-Feb-Mar	1 146,0	397,4	748,7	350,3	460,7	335,1
Feb-Mar-Abr	1 159,4	417,0	742,4	343,1	458,9	357,4
Mar-Abr-May	1 115,4	391,6	723,8	303,3	456,7	355,4
Abr-May-Jun	1 116,2	396,5	719,6	295,3	449,1	371,8
May-Jun-Jul	1 115,7	393,2	722,6	305,9	446,9	363,0
Jun-Jul-Ago	1 108,6	416,2	692,4	318,0	433,3	357,3
Jul-Ago-Sept	1 086,7	399,8	686,9	300,7	444,1	342,0
Ago-Sept-Oct	1 060,5	381,3	679,3	274,2	438,5	347,9
Sept-Oct-Nov	1 084,9	362,3	722,6	286,1	458,2	340,6
Oct-Nov-Dic	1 079,6	361,5	718,0	298,1	435,4	346,1
<b>2020</b>						
Nov-Dic19-Ene20	1 072,0	381,2	690,7	323,4	424,2	324,4
Dic19-Ene-Feb20	1 125,2	425,0	700,3	334,4	437,1	353,7
Ene-Feb-Mar	1 183,3	458,1	725,2	364,8	463,5	355,1
Feb-Mar-Abr	937,4	361,3	576,1	263,8	384,0	289,6
Mar-Abr-May	678,6	281,4	397,2	178,2	299,9	200,6
Abr-May-Jun	628,0	315,4	312,6	112,0	326,5	189,6
May-Jun-Jul	929,9	460,1	469,8	179,0	491,2	259,7
Jun-Jul-Ago	1 130,5	562,4	568,1	220,2	604,9	305,5
Jul-Ago-Sept	1 192,5	593,2	599,3	239,3	628,3	324,9
Ago-Sept-Oct	1 228,5	602,3	626,2	256,1	619,6	352,8
Sept-Oct-Nov	1 228,8	578,8	649,9	279,8	585,6	363,3
Oct-Nov-Dic	1 316,1	597,8	718,4	322,6	600,8	392,8
<b>2021</b>						
Nov-Dic20-Ene21	1 358,5	621,2	737,3	329,4	618,7	410,4
Dic20-Ene-Feb21	1 463,7	696,1	767,6	337,4	675,5	450,7

## Variación porcentual

Respecto a similar Trim. del año anterior	30,1 +++	63,8 +++	9,6 +	0,9	54,5 +++	27,5 +++
---	----------	----------	-------	-----	----------	----------

**Nota:** Población subempleada por ingresos (subempleo invisible), es aquella población que tiene un empleo (asalariado o independiente), que normalmente trabaja 35 horas o más a la semana, pero sus ingresos son menores al valor de la canasta mínima de consumo.

**Fuente:** Instituto Nacional de Estadística e Informática -Encuesta Permanente de Empleo.

**Cuadro N° 35**  
**Lima Metropolitana: Población subempleada por ingresos (subempleo invisible) por nivel de educación alcanzado**  
 Trimestre móvil: Noviembre-Diciembre 15-Enero 16 - Diciembre 20-Enero-Febrero 21  
 (Miles de personas)

Año/ Trimestre móvil	Total	Nivel de educación			
		Primaria 1/	Secundaria	Sup. No Univers.	Sup. Univers.
<b>2016</b>					
Nov-Dic15-Ene16	1 094,1	155,4	655,4	158,5	124,7
Dic15-Ene-Feb16	1 110,4	150,2	676,3	155,8	128,1
Ene-Feb-Mar	1 110,8	153,4	658,5	174,2	124,7
Feb-Mar-Abr	1 178,4	154,0	709,1	181,3	134,0
Mar-Abr-May	1 201,3	159,2	684,7	202,8	154,6
Abr-May-Jun	1 181,3	156,6	676,7	190,0	157,9
May-Jun-Jul	1 145,0	149,8	647,3	188,2	159,6
Jun-Jul-Ago	1 120,1	151,2	659,0	171,9	138,1
Jul-Ago-Sept	1 107,4	150,0	651,7	170,6	135,2
Ago-Sept-Oct	1 110,3	149,1	651,7	178,2	131,3
Sept-Oct-Nov	1 103,5	146,9	634,5	182,6	139,5
Oct-Nov-Dic	1 142,6	151,9	662,2	189,4	139,0
<b>2017</b>					
Nov-Dic16-Ene17	1 147,0	161,0	668,6	181,4	135,9
Dic16-Ene-Feb17	1 161,1	162,9	673,0	181,5	143,6
Ene-Feb-Mar	1 184,9	162,9	682,9	180,4	158,7
Feb-Mar-Abr	1 228,9	165,6	711,9	188,3	163,0
Mar-Abr-May	1 222,3	158,7	710,0	190,0	163,7
Abr-May-Jun	1 218,0	160,3	711,2	187,9	158,5
May-Jun-Jul	1 187,0	151,4	699,6	179,9	156,1
Jun-Jul-Ago	1 202,0	148,9	721,8	182,2	149,1
Jul-Ago-Sept	1 169,7	140,6	709,9	177,3	141,9
Ago-Sept-Oct	1 165,0	134,3	700,7	185,4	144,6
Sept-Oct-Nov	1 174,7	142,5	697,3	188,7	146,2
Oct-Nov-Dic	1 192,2	158,6	700,1	183,6	149,9
<b>2018</b>					
Nov-Dic17-Ene18	1 162,6	169,7	680,4	170,1	142,5
Dic17-Ene-Feb18	1 148,5	165,1	673,8	161,5	148,0
Ene-Feb-Mar	1 146,1	156,7	670,0	170,3	149,1
Feb-Mar-Abr	1 170,7	157,8	679,2	180,7	153,0
Mar-Abr-May	1 153,0	168,4	658,9	173,9	151,8
Abr-May-Jun	1 144,1	171,0	664,7	171,6	136,8
May-Jun-Jul	1 168,4	165,7	696,2	167,8	138,7
Jun-Jul-Ago	1 144,4	154,4	680,4	175,4	134,2
Jul-Ago-Sept	1 129,5	149,7	657,7	175,5	146,6
Ago-Sept-Oct	1 086,3	153,2	627,8	168,3	137,0
Sept-Oct-Nov	1 125,9	164,9	656,8	169,9	134,3
Oct-Nov-Dic	1 139,7	165,3	673,9	173,7	126,9
<b>2019</b>					
Nov-Dic18-Ene19	1 153,4	165,0	673,4	178,0	136,9
Dic18-Ene-Feb19	1 148,5	163,3	668,4	181,6	135,3
Ene-Feb-Mar	1 146,0	176,0	657,3	174,0	138,6
Feb-Mar-Abr	1 159,4	180,4	652,5	175,8	150,8
Mar-Abr-May	1 115,4	165,6	632,8	170,3	146,6
Abr-May-Jun	1 116,2	152,7	647,2	168,2	148,1
May-Jun-Jul	1 115,7	140,1	659,9	174,0	141,7
Jun-Jul-Ago	1 108,6	150,4	644,4	167,9	145,9
Jul-Ago-Sept	1 086,7	156,0	618,4	171,7	140,7
Ago-Sept-Oct	1 060,5	165,4	597,2	171,3	126,7
Sept-Oct-Nov	1 084,9	171,2	610,4	180,2	123,1
Oct-Nov-Dic	1 079,6	160,7	616,1	182,8	120,0
<b>2020</b>					
Nov-Dic19-Ene20	1 072,0	151,3	614,4	176,3	130,0
Dic19-Ene-Feb20	1 125,2	146,7	638,3	186,7	153,5
Ene-Feb-Mar	1 183,3	155,0	665,2	190,7	172,4
Feb-Mar-Abr	937,4	122,8	519,1	154,0	141,5
Mar-Abr-May	678,6	85,8	375,4	118,1	99,3
Abr-May-Jun	628,0	60,5	342,5	118,6	106,5
May-Jun-Jul	929,9	79,9	543,8	167,1	139,1
Jun-Jul-Ago	1 130,5	85,0	633,2	220,4	191,9
Jul-Ago-Sept	1 192,5	102,2	675,2	240,0	175,1
Ago-Sept-Oct	1 228,5	111,9	685,8	242,5	188,4
Sept-Oct-Nov	1 228,8	141,1	725,5	205,1	157,0
Oct-Nov-Dic	1 316,1	139,2	778,2	209,8	188,9
<b>2021</b>					
Nov-Dic20-Ene21	1 358,5	141,7	785,1	228,8	202,9
Dic20-Ene-Feb21	1 463,7	142,7	847,5	250,9	222,6

## Variación porcentual

Respecto a similar Trim. del año anterior	30,1 +++	-2,7	32,8 +++	34,4 +++	45,0 +++
---	----------	------	----------	----------	----------

**Nota:** Población subempleada por ingresos (subempleo invisible), es aquella población que tiene un empleo (asalariado o independiente), que normalmente trabaja 35 horas o más a la semana, pero sus ingresos son menores al valor de la canasta mínima de consumo.

1/ Incluye Inicial y Sin nivel

**Fuente:** Instituto Nacional de Estadística e Informática -Encuesta Permanente de Empleo.

**Cuadro N° 36**  
**Lima Metropolitana: Población subempleada por ingresos (subempleo invisible) por ramas de actividad**  
 Trimestre móvil: Noviembre-Diciembre 15-Enero 16 - Diciembre 20-Enero-Febrero 21  
 (Miles de personas)

Año/ Trimestre móvil	Total 1/	Ramas de Actividad			
		Manufactura	Construcción	Comercio	Servicios
<b>2016</b>					
Nov-Dic15-Ene16	1 094,1	186,7	37,9	371,0	488,5
Dic15-Ene-Feb16	1 110,4	184,6	33,3	368,8	512,1
Ene-Feb-Mar	1 110,8	188,7	28,0	365,1	512,7
Feb-Mar-Abr	1 178,4	194,0	28,1	392,5	547,8
Mar-Abr-May	1 201,3	188,9	28,8	396,4	571,5
Abr-May-Jun	1 181,3	171,9	27,1	380,1	588,8
May-Jun-Jul	1 145,0	167,3	28,5	371,2	565,8
Jun-Jul-Ago	1 120,1	167,1	28,5	381,2	532,5
Jul-Ago-Sept	1 107,4	164,5	30,6	385,0	519,7
Ago-Sept-Oct	1 110,3	164,9	26,1	377,7	529,4
Sept-Oct-Nov	1 103,5	165,5	24,3	369,8	532,2
Oct-Nov-Dic	1 142,6	179,1	26,6	378,7	540,9
<b>2017</b>					
Nov-Dic16-Ene17	1 147,0	175,7	31,0	379,9	545,0
Dic16-Ene-Feb17	1 161,1	170,3	29,5	397,9	547,4
Ene-Feb-Mar	1 184,9	172,3	28,0	431,4	540,4
Feb-Mar-Abr	1 228,9	181,2	27,3	455,0	554,6
Mar-Abr-May	1 222,3	179,5	29,0	456,3	544,0
Abr-May-Jun	1 218,0	164,5	34,4	438,5	569,1
May-Jun-Jul	1 187,0	161,8	32,3	433,7	550,0
Jun-Jul-Ago	1 202,0	171,0	31,0	434,3	558,7
Jul-Ago-Sept	1 169,7	181,2	27,0	416,1	539,8
Ago-Sept-Oct	1 165,0	189,5	28,2	400,3	539,7
Sept-Oct-Nov	1 174,7	196,0	28,8	398,0	544,5
Oct-Nov-Dic	1 192,2	192,7	25,3	400,9	562,5
<b>2018</b>					
Nov-Dic17-Ene18	1 162,6	178,2	22,7	403,3	545,9
Dic17-Ene-Feb18	1 148,5	155,8	23,8	396,2	559,5
Ene-Feb-Mar	1 146,1	153,8	29,7	403,1	547,5
Feb-Mar-Abr	1 170,7	147,6	36,7	409,4	564,4
Mar-Abr-May	1 153,0	162,4	32,9	394,8	548,8
Abr-May-Jun	1 144,1	159,0	33,4	408,1	528,9
May-Jun-Jul	1 168,4	171,8	26,0	417,9	541,6
Jun-Jul-Ago	1 144,4	155,6	29,9	427,6	523,6
Jul-Ago-Sept	1 129,5	171,5	23,9	391,1	538,4
Ago-Sept-Oct	1 086,3	165,7	28,9	377,1	510,1
Sept-Oct-Nov	1 125,9	168,1	24,5	389,3	537,3
Oct-Nov-Dic	1 139,7	161,1	25,8	409,0	537,3
<b>2019</b>					
Nov-Dic18-Ene19	1 153,4	150,5	20,7	416,3	555,3
Dic18-Ene-Feb19	1 148,5	152,7	22,6	410,2	555,7
Ene-Feb-Mar	1 146,0	138,7	20,0	417,2	556,7
Feb-Mar-Abr	1 159,4	147,0	25,0	410,1	565,8
Mar-Abr-May	1 115,4	149,6	22,3	405,7	523,2
Abr-May-Jun	1 116,2	149,8	23,2	404,7	527,9
May-Jun-Jul	1 115,7	162,6	24,3	401,7	516,6
Jun-Jul-Ago	1 108,6	158,7	30,4	395,6	514,0
Jul-Ago-Sept	1 086,7	160,7	33,2	385,4	495,7
Ago-Sept-Oct	1 060,5	148,5	31,0	399,9	471,0
Sept-Oct-Nov	1 084,9	142,3	28,9	410,9	489,8
Oct-Nov-Dic	1 079,6	147,0	29,8	408,5	482,6
<b>2020</b>					
Nov-Dic19-Ene20	1 072,0	144,2	30,4	392,1	492,1
Dic19-Ene-Feb20	1 125,2	151,4	31,4	416,8	516,6
Ene-Feb-Mar	1 183,3	138,1	34,4	427,0	569,5
Feb-Mar-Abr	937,4	103,4	26,1	345,3	451,2
Mar-Abr-May	678,6	67,3	19,9	238,4	341,2
Abr-May-Jun	628,0	69,0	16,1	244,9	285,9
May-Jun-Jul	929,9	118,2	23,7	362,2	413,1
Jun-Jul-Ago	1 130,5	153,4	28,3	438,0	495,9
Jul-Ago-Sept	1 192,5	181,9	33,1	435,9	531,7
Ago-Sept-Oct	1 228,5	178,7	37,3	450,7	549,2
Sept-Oct-Nov	1 228,8	186,0	40,0	463,7	523,6
Oct-Nov-Dic	1 316,1	193,8	45,3	513,5	546,2
<b>2021</b>					
Nov-Dic20-Ene21	1 358,5	184,8	47,3	524,8	584,7
Dic20-Ene-Feb21	1 463,7	181,7	55,7	562,1	645,0

## Variación porcentual

Respecto a similar Trim. del año anterior

30,1

+++

20,0

77,3

++

34,8

+++

24,9

+++

**Nota:** Población subempleada por ingresos (subempleo invisible), es aquella población que tiene un empleo (asalariado o independiente), que normalmente trabaja 35 horas o más a la semana pero cuyos ingresos son menores al valor de la canasta mínima de consumo.

1/ El total incluye además las actividades extractivas: Agricultura, Pesca y Minería.

Fuente: Instituto Nacional de Estadística e Informática -Encuesta Permanente de Empleo.

## Cuadro N° 37

Lima Metropolitana: Población subempleada por ingresos (subempleo invisible) por categoría de ocupación y tamaño de empresa  
Trimestre móvil: Noviembre-Diciembre 15-Enero 16 - Diciembre 20-Enero-Febrero 21

(Miles de personas)

Año/ Trimestre móvil	Total	Categoría de Ocupación 1/		Tamaño de Empresa (Número de Trabajadores)		
		Independiente	Dependiente	De 1 a 10	De 11 a 50	De 51 y más
<b>2016</b>						
Nov-Dic15-Ene16	1 094,1	319,4	581,8	833,5	77,5	183,1
Dic15-Ene-Feb16	1 110,4	333,6	575,7	847,7	76,8	185,9
Ene-Feb-Mar	1 110,8	338,7	564,8	840,3	78,8	191,7
Feb-Mar-Abr	1 178,4	370,1	600,0	884,6	86,0	207,7
Mar-Abr-May	1 201,3	364,4	634,9	892,0	98,0	211,3
Abr-May-Jun	1 181,3	364,7	621,1	890,4	89,0	201,8
May-Jun-Jul	1 145,0	348,1	603,2	850,8	92,6	201,6
Jun-Jul-Ago	1 120,1	348,4	565,9	849,5	82,4	188,2
Jul-Ago-Sept	1 107,4	346,9	551,2	841,4	77,9	188,2
Ago-Sept-Oct	1 110,3	335,8	554,7	858,3	76,1	175,9
Sept-Oct-Nov	1 103,5	339,0	555,4	853,8	78,4	171,3
Oct-Nov-Dic	1 142,6	358,6	580,0	881,9	82,6	178,1
<b>2017</b>						
Nov-Dic16-Ene17	1 147,0	370,4	575,5	881,0	72,6	193,4
Dic16-Ene-Feb17	1 161,1	379,3	569,5	896,1	65,8	199,2
Ene-Feb-Mar	1 184,9	385,3	572,3	911,9	69,8	203,2
Feb-Mar-Abr	1 228,9	405,4	604,1	946,8	81,3	200,8
Mar-Abr-May	1 222,3	416,6	609,5	937,3	98,6	186,4
Abr-May-Jun	1 218,0	419,8	624,5	926,7	97,7	193,6
May-Jun-Jul	1 187,0	406,8	599,4	916,7	91,2	179,0
Jun-Jul-Ago	1 202,0	400,9	611,0	922,4	87,5	192,2
Jul-Ago-Sept	1 169,7	387,4	588,6	904,0	82,7	183,0
Ago-Sept-Oct	1 165,0	377,0	596,5	884,6	85,0	195,4
Sept-Oct-Nov	1 174,7	361,2	612,3	883,8	80,3	210,5
Oct-Nov-Dic	1 192,2	370,6	611,5	906,2	84,8	201,1
<b>2018</b>						
Nov-Dic17-Ene18	1 162,6	365,6	576,4	885,2	83,5	194,0
Dic17-Ene-Feb18	1 148,5	382,3	534,6	886,5	79,6	182,4
Ene-Feb-Mar	1 146,1	392,1	520,8	884,2	81,3	180,5
Feb-Mar-Abr	1 170,7	412,0	543,1	902,2	80,1	188,4
Mar-Abr-May	1 153,0	412,7	549,2	893,5	86,9	172,5
Abr-May-Jun	1 144,1	424,6	534,0	886,7	81,3	176,1
May-Jun-Jul	1 168,4	431,6	553,8	901,3	88,8	178,3
Jun-Jul-Ago	1 144,4	434,8	534,7	869,4	79,5	195,5
Jul-Ago-Sept	1 129,5	417,2	532,2	862,6	77,4	189,4
Ago-Sept-Oct	1 086,3	418,1	485,0	858,2	59,8	168,3
Sept-Oct-Nov	1 125,9	435,0	496,2	904,6	52,1	169,3
Oct-Nov-Dic	1 139,7	441,0	506,2	923,9	52,2	163,6
<b>2019</b>						
Nov-Dic18-Ene19	1 153,4	438,8	494,3	934,0	61,3	158,1
Dic18-Ene-Feb19	1 148,5	438,9	476,4	945,5	60,0	143,0
Ene-Feb-Mar	1 146,0	450,9	465,3	928,2	59,5	158,3
Feb-Mar-Abr	1 159,4	461,5	491,4	918,6	56,0	184,8
Mar-Abr-May	1 115,4	449,5	483,1	868,2	64,9	182,2
Abr-May-Jun	1 116,2	443,6	500,5	878,8	61,1	176,3
May-Jun-Jul	1 115,7	443,8	507,5	882,8	69,0	164,0
Jun-Jul-Ago	1 108,6	429,6	507,6	874,3	67,1	167,2
Jul-Ago-Sept	1 086,7	411,3	487,7	862,7	61,3	162,7
Ago-Sept-Oct	1 060,5	400,2	458,5	853,0	55,7	151,9
Sept-Oct-Nov	1 084,9	399,5	475,2	882,6	56,1	146,2
Oct-Nov-Dic	1 079,6	413,1	475,5	869,7	62,0	147,9
<b>2020</b>						
Nov-Dic19-Ene20	1 072,0	398,2	483,3	865,3	56,5	150,1
Dic19-Ene-Feb20	1 125,2	424,8	532,9	874,0	72,1	179,2
Ene-Feb-Mar	1 183,3	419,9	583,9	905,7	77,7	199,9
Feb-Mar-Abr	937,4	322,1	497,2	669,8	77,6	190,0
Mar-Abr-May	678,6	223,1	369,1	457,8	58,0	162,8
Abr-May-Jun	628,0	227,7	345,8	385,8	63,0	179,2
May-Jun-Jul	929,9	367,1	465,2	633,0	72,4	224,5
Jun-Jul-Ago	1 130,5	439,2	573,4	792,4	83,6	254,5
Jul-Ago-Sept	1 192,5	453,9	594,1	868,9	76,3	247,3
Ago-Sept-Oct	1 228,5	482,1	581,7	912,2	78,6	237,7
Sept-Oct-Nov	1 228,8	530,5	496,3	991,5	58,1	179,2
Oct-Nov-Dic	1 316,1	589,1	504,5	1 080,9	65,6	169,7
<b>2021</b>						
Nov-Dic20-Ene21	1 358,5	583,6	539,3	1 122,5	72,3	163,7
Dic20-Ene-Feb21	1 463,7	614,2	614,3	1 152,7	93,5	217,5

## Variación porcentual

Respecto a similar Trim. del año anterior 30,1 +++ 44,6+++ 15,3 ++ 31,9 +++ 29,8 21,4 +

Nota: Población subempleada por ingresos (subempleo invisible), es aquella población que tiene un empleo (asalariado o independiente), que normalmente trabaja 35 horas o más a la semana pero cuyos ingresos son menores al valor de la canasta mínima de consumo.

1/ El total incluye a los trabajadores familiares no remunerados.

Fuente: Instituto Nacional de Estadística e Informática -Encuesta Permanente de Empleo.

**Cuadro N° 38**  
**Lima Metropolitana: Población desempleada por sexo y grupos de edad**  
 Trimestre móvil: Noviembre-Diciembre 15-Enero 16 - Diciembre 20-Enero-Febrero 21  
 (Miles de personas)

Año/ Trimestre móvil	Total	Sexo		Grupos de edad		
		Hombre	Mujer	De 14 a 24 años	De 25 a 44 años	De 45 y más años de edad
<b>2016</b>						
Nov-Dic15-Ene16	335,3	155,6	179,7	180,1	128,2	27,0
Dic15-Ene-Feb16	352,8	168,1	184,7	191,0	129,0	32,7
Ene-Feb-Mar	370,5	172,4	198,2	186,0	148,9	35,6
Feb-Mar-Abr	360,7	174,0	186,7	179,0	148,4	33,3
Mar-Abr-May	364,4	171,5	192,8	180,0	154,2	30,2
Abr-May-Jun	356,2	172,6	183,5	182,1	138,6	35,5
May-Jun-Jul	361,3	184,5	176,8	193,7	134,9	32,6
Jun-Jul-Ago	346,0	178,9	167,1	181,9	130,2	33,8
Jul-Ago-Sept	329,7	171,9	157,8	174,2	128,4	27,1
Ago-Sept-Oct	316,1	156,9	159,2	162,7	122,1	31,4
Sept-Oct-Nov	299,2	151,2	148,0	159,3	108,4	31,4
Oct-Nov-Dic	324,6	161,7	162,8	182,3	109,8	32,5
<b>2017</b>						
Nov-Dic16-Ene17	374,6	185,5	189,1	212,2	123,1	39,3
Dic16-Ene-Feb17	403,0	201,4	201,6	222,8	135,2	45,0
Ene-Feb-Mar	401,1	200,3	200,9	223,4	134,0	43,8
Feb-Mar-Abr	353,6	173,8	179,8	188,8	127,2	37,6
Mar-Abr-May	340,1	167,8	172,3	180,6	123,7	35,8
Abr-May-Jun	358,1	174,9	183,2	177,9	139,3	40,9
May-Jun-Jul	366,7	173,0	193,6	181,6	143,0	42,1
Jun-Jul-Ago	350,6	166,8	183,7	178,4	133,4	38,8
Jul-Ago-Sept	336,2	153,5	182,7	166,3	131,0	39,0
Ago-Sept-Oct	322,0	160,4	161,7	157,8	125,0	39,3
Sept-Oct-Nov	340,4	168,8	171,6	161,1	139,0	40,3
Oct-Nov-Dic	338,3	167,7	170,6	165,1	131,2	42,0
<b>2018</b>						
Nov-Dic17-Ene18	382,2	190,8	191,4	211,3	126,1	44,9
Dic17-Ene-Feb18	421,6	200,0	221,6	232,5	138,3	50,8
Ene-Feb-Mar	420,9	201,3	219,6	226,7	147,5	46,7
Feb-Mar-Abr	383,6	167,1	216,5	176,9	163,0	43,7
Mar-Abr-May	345,2	152,2	193,0	148,9	155,8	40,4
Abr-May-Jun	322,5	137,3	185,1	135,1	144,9	42,5
May-Jun-Jul	321,7	137,9	183,8	143,0	136,6	42,1
Jun-Jul-Ago	318,8	130,4	188,4	151,5	127,2	40,2
Jul-Ago-Sept	323,9	143,8	180,1	153,4	126,8	43,7
Ago-Sept-Oct	335,8	162,3	173,5	168,2	118,7	48,8
Sept-Oct-Nov	330,1	171,2	159,0	154,9	120,7	54,5
Oct-Nov-Dic	325,2	158,1	167,1	158,8	117,5	48,9
<b>2019</b>						
Nov-Dic18-Ene19	341,7	164,7	177,0	158,1	135,4	48,1
Dic18-Ene-Feb19	397,1	185,3	211,8	193,3	146,4	57,4
Ene-Feb-Mar	429,0	192,5	236,5	206,3	162,4	60,2
Feb-Mar-Abr	385,4	159,6	225,8	190,1	140,7	54,7
Mar-Abr-May	350,1	149,9	200,2	167,0	140,3	42,8
Abr-May-Jun	329,7	149,0	180,7	144,8	142,3	42,6
May-Jun-Jul	313,5	152,9	160,6	123,1	146,2	44,2
Jun-Jul-Ago	305,2	140,1	165,1	122,6	139,6	42,9
Jul-Ago-Sept	300,6	134,0	166,7	135,4	125,9	39,4
Ago-Sept-Oct	338,2	146,0	192,2	161,4	137,6	39,1
Sept-Oct-Nov	335,1	146,5	188,5	157,5	136,5	41,0
Oct-Nov-Dic	325,9	142,8	183,1	154,8	127,2	43,9
<b>2020</b>						
Nov-Dic19-Ene20	340,9	141,3	199,6	166,7	127,5	46,7
Dic19-Ene-Feb20	380,1	156,3	223,8	187,1	138,9	54,0
Ene-Feb-Mar	406,2	187,1	219,1	186,1	162,8	57,3
Feb-Mar-Abr	360,7	187,2	173,5	140,6	168,2	51,9
Mar-Abr-May	385,1	222,3	162,8	124,8	203,8	56,5
Abr-May-Jun	427,4	236,9	190,4	130,3	239,0	58,1
May-Jun-Jul	574,7	319,8	254,9	184,4	297,5	92,7
Jun-Jul-Ago	665,8	357,4	308,4	216,9	338,7	110,2
Jul-Ago-Sept	742,7	406,6	336,1	239,3	359,0	144,4
Ago-Sept-Oct	761,4	402,0	359,4	244,9	372,5	144,0
Sept-Oct-Nov	738,3	375,1	363,2	246,0	340,9	151,4
Oct-Nov-Dic	699,7	339,3	360,4	248,2	316,3	135,2
<b>2021</b>						
Nov-Dic20-Ene21	663,9	311,2	352,8	241,8	292,3	129,8
Dic20-Ene-Feb21	717,7	344,7	373,0	262,4	327,5	127,8
<b>Variación porcentual</b>						
Respecto a similar Trim. del año anterior	88,8+++	120,5+++	66,7+++	40,2+++	135,7+++	136,5+++

Nota técnica: Los valores de desempleo son referenciales, por presentar altos niveles de coeficiente de variación.

Fuente: Instituto Nacional de Estadística e Informática -Encuesta Permanente de Empleo.

**Cuadro N° 39**  
**Lima Metropolitana: Promedio de semanas que dura el desempleo por grupos de edad**  
 Trimestre móvil: Noviembre-Diciembre 15-Enero 16 - Diciembre 20-Enero-Febrero 21  
 (Promedio de semanas)

Año/ Trimestre móvil	Duración del Desempleo (En promedio de semanas)			
	Total	De 14 a 24 años	De 25 a 44 años	De 45 y más años de edad
<b>2016</b>				
Nov-Dic15-Ene16	2,1	2,0	2,2	2,2
Dic15-Ene-Feb16	2,0	1,9	2,1	2,2
Ene-Feb-Mar	2,0	1,9	2,1	2,2
Feb-Mar-Abr	2,1	1,9	2,2	2,4
Mar-Abr-May	2,1	2,0	2,3	2,4
Abr-May-Jun	2,2	2,0	2,3	2,5
May-Jun-Jul	2,2	2,1	2,3	2,5
Jun-Jul-Ago	2,1	2,0	2,2	2,5
Jul-Ago-Sept	2,2	2,0	2,2	2,6
Ago-Sept-Oct	2,2	2,0	2,4	2,8
Sept-Oct-Nov	2,3	2,0	2,5	2,8
Oct-Nov-Dic	2,3	2,1	2,6	2,7
<b>2017</b>				
Nov-Dic16-Ene17	2,2	2,0	2,4	2,3
Dic16-Ene-Feb17	2,2	2,0	2,3	2,2
Ene-Feb-Mar	2,1	2,1	2,3	2,1
Feb-Mar-Abr	2,4	2,4	2,4	2,3
Mar-Abr-May	2,4	2,5	2,4	2,6
Abr-May-Jun	2,4	2,4	2,3	2,5
May-Jun-Jul	2,3	2,1	2,3	2,6
Jun-Jul-Ago	2,2	2,1	2,3	2,3
Jul-Ago-Sept	2,2	2,1	2,3	2,5
Ago-Sept-Oct	2,2	2,1	2,3	2,3
Sept-Oct-Nov	2,2	2,2	2,3	2,3
Oct-Nov-Dic	2,2	2,2	2,1	2,2
<b>2018</b>				
Nov-Dic17-Ene18	2,1	2,1	2,1	2,3
Dic17-Ene-Feb18	2,1	2,0	2,1	2,5
Ene-Feb-Mar	2,1	2,0	2,1	2,3
Feb-Mar-Abr	2,1	2,0	2,1	2,2
Mar-Abr-May	2,1	2,0	2,2	2,1
Abr-May-Jun	2,2	2,0	2,4	2,2
May-Jun-Jul	2,2	2,1	2,4	2,3
Jun-Jul-Ago	2,3	2,1	2,5	2,4
Jul-Ago-Sept	2,3	2,1	2,4	2,5
Ago-Sept-Oct	2,2	2,1	2,3	2,5
Sept-Oct-Nov	2,2	2,0	2,4	2,4
Oct-Nov-Dic	2,2	2,1	2,4	2,3
<b>2019</b>				
Nov-Dic18-Ene19	2,1	1,9	2,2	2,2
Dic18-Ene-Feb19	2,1	2,0	2,2	2,3
Ene-Feb-Mar	2,3	2,3	2,2	2,4
Feb-Mar-Abr	2,5	2,4	2,6	2,6
Mar-Abr-May	2,6	2,4	2,7	2,7
Abr-May-Jun	2,4	2,2	2,6	2,6
May-Jun-Jul	2,4	2,2	2,5	2,6
Jun-Jul-Ago	2,4	2,4	2,4	2,5
Jul-Ago-Sept	2,5	2,3	2,6	2,4
Ago-Sept-Oct	2,4	2,3	2,5	2,2
Sept-Oct-Nov	2,4	2,1	2,6	2,6
Oct-Nov-Dic	2,4	2,1	2,6	2,8
<b>2020</b>				
Nov-Dic19-Ene20	2,4	2,0	2,8	2,7
Dic19-Ene-Feb20	2,4	2,1	2,7	2,5
Ene-Feb-Mar	2,4	2,2	2,5	2,5
Feb-Mar-Abr	2,4	2,4	2,4	2,5
Mar-Abr-May	2,3	2,1	2,4	2,4
Abr-May-Jun	2,4	2,2	2,5	2,3
May-Jun-Jul	2,5	2,3	2,7	2,5
Jun-Jul-Ago	2,8	2,6	3,0	2,9
Jul-Ago-Sept	3,0	2,6	3,2	3,0
Ago-Sept-Oct	3,1	2,7	3,4	3,2
Sept-Oct-Nov	3,2	2,8	3,5	3,2
Oct-Nov-Dic	3,2	2,9	3,4	3,2
<b>2021</b>				
Nov-Dic20-Ene21	3,1	2,8	3,3	3,2
Dic20-Ene-Feb21	3,1	3,0	3,2	2,9
<b>Variación porcentual</b>				
Respecto a similar Trím. del año anterior	27,2	+++	38,1	+++
			17,1	+
				17,8

**Nota técnica:** Los valores de desempleo son referenciales, por presentar altos niveles de coeficiente de variación.  
**Fuente:** Instituto Nacional de Estadística e Informática -Encuesta Permanente de Empleo.

**Cuadro N° 40**  
**Lima Metropolitana: Tasa de desempleo abierto por sexo y grupos de edad**  
 Trimestre móvil: Noviembre-Diciembre 15-Enero 16 - Diciembre 20-Enero-Febrero 21  
 (Porcentaje)

Año/ Trimestre móvil	Total	Sexo		Grupos de edad		
		Hombre	Mujer	De 14 a 24 años	De 25 a 44 años	De 45 y más años
<b>2016</b>						
Nov-Dic15-Ene16	6,6	5,6	7,8	15,7	4,7	2,2
Dic15-Ene-Feb16	6,9	6,0	8,0	16,2	4,8	2,6
Ene-Feb-Mar	7,2	6,1	8,6	15,7	5,5	2,9
Feb-Mar-Abr	7,0	6,2	8,0	15,1	5,4	2,7
Mar-Abr-May	7,1	6,1	8,3	15,5	5,7	2,4
Abr-May-Jun	7,0	6,2	7,9	16,0	5,1	2,9
May-Jun-Jul	7,1	6,6	7,7	17,3	5,0	2,6
Jun-Jul-Ago	6,8	6,4	7,3	16,3	4,8	2,7
Jul-Ago-Sept	6,5	6,2	6,9	15,5	4,7	2,2
Ago-Sept-Oct	6,2	5,7	6,8	14,6	4,5	2,5
Sept-Oct-Nov	5,8	5,4	6,3	14,3	4,0	2,5
Oct-Nov-Dic	6,2	5,7	6,8	16,0	4,0	2,5
<b>2017</b>						
Nov-Dic16-Ene17	7,2	6,5	8,0	17,8	4,5	3,1
Dic16-Ene-Feb17	7,7	7,1	8,6	18,5	5,0	3,5
Ene-Feb-Mar	7,7	7,1	8,6	18,6	4,9	3,4
Feb-Mar-Abr	6,8	6,1	7,6	16,2	4,7	2,9
Mar-Abr-May	6,6	6,0	7,4	16,1	4,5	2,8
Abr-May-Jun	6,9	6,2	7,8	15,7	5,1	3,2
May-Jun-Jul	7,1	6,1	8,2	16,0	5,2	3,2
Jun-Jul-Ago	6,7	5,9	7,6	15,2	4,9	2,9
Jul-Ago-Sept	6,4	5,5	7,5	14,6	4,8	2,9
Ago-Sept-Oct	6,2	5,7	6,7	14,3	4,6	2,9
Sept-Oct-Nov	6,6	6,0	7,2	14,9	5,1	2,9
Oct-Nov-Dic	6,5	5,9	7,0	15,0	4,8	3,0
<b>2018</b>						
Nov-Dic17-Ene18	7,3	6,8	7,9	18,5	4,6	3,3
Dic17-Ene-Feb18	8,0	7,0	9,2	19,6	5,1	3,7
Ene-Feb-Mar	8,1	7,1	9,2	19,4	5,5	3,4
Feb-Mar-Abr	7,3	5,9	8,9	15,6	6,0	3,1
Mar-Abr-May	6,6	5,4	8,0	13,9	5,7	2,9
Abr-May-Jun	6,2	4,9	7,8	13,0	5,3	3,0
May-Jun-Jul	6,2	4,9	7,7	13,5	5,0	2,9
Jun-Jul-Ago	6,1	4,6	7,8	14,2	4,7	2,8
Jul-Ago-Sept	6,2	5,1	7,5	14,5	4,6	3,0
Ago-Sept-Oct	6,4	5,7	7,2	16,3	4,3	3,3
Sept-Oct-Nov	6,2	6,0	6,5	14,8	4,4	3,6
Oct-Nov-Dic	6,1	5,6	6,8	15,1	4,3	3,2
<b>2019</b>						
Nov-Dic18-Ene19	6,5	5,8	7,3	14,8	5,0	3,2
Dic18-Ene-Feb19	7,6	6,5	8,8	17,9	5,4	3,9
Ene-Feb-Mar	8,2	6,8	9,8	19,0	6,0	4,1
Feb-Mar-Abr	7,3	5,6	9,3	18,4	5,2	3,6
Mar-Abr-May	6,7	5,4	8,3	17,2	5,1	2,8
Abr-May-Jun	6,3	5,3	7,5	15,2	5,2	2,8
May-Jun-Jul	6,0	5,5	6,6	13,1	5,3	2,9
Jun-Jul-Ago	5,8	5,0	6,8	12,9	5,1	2,8
Jul-Ago-Sept	5,8	4,8	6,9	14,2	4,6	2,6
Ago-Sept-Oct	6,4	5,2	7,9	16,9	5,0	2,5
Sept-Oct-Nov	6,3	5,2	7,7	16,3	5,0	2,6
Oct-Nov-Dic	6,1	5,0	7,3	15,8	4,6	2,7
<b>2020</b>						
Nov-Dic19-Ene20	6,3	4,9	8,0	16,0	4,7	2,9
Dic19-Ene-Feb20	7,1	5,4	9,0	17,6	5,1	3,4
Ene-Feb-Mar	7,8	6,6	9,2	17,8	6,2	3,6
Feb-Mar-Abr	9,0	8,5	9,6	18,8	8,2	4,3
Mar-Abr-May	13,1	13,7	12,4	24,4	13,1	6,5
Abr-May-Jun	16,3	16,1	16,5	33,4	16,3	7,6
May-Jun-Jul	16,4	16,3	16,5	32,6	15,2	9,4
Jun-Jul-Ago	15,6	15,0	16,3	31,7	14,2	9,1
Jul-Ago-Sept	16,5	16,0	17,2	32,6	14,5	11,3
Ago-Sept-Oct	16,4	15,5	17,6	31,5	14,8	10,7
Sept-Oct-Nov	15,1	13,9	16,7	27,5	13,2	10,7
Oct-Nov-Dic	13,8	12,3	15,7	25,5	12,1	9,3
<b>2021</b>						
Nov-Dic20-Ene21	13,0	11,1	15,3	24,5	11,1	8,8
Dic20-Ene-Feb21	14,5	12,6	16,8	27,8	12,8	8,8
<b>Variación absoluta</b>						
Respecto a similar Trim. del año anterior	7,4 +++	7,2 +++	7,8 +++	10,2 +++	7,7 +++	5,4 +++

Nota técnica: Los valores de desempleo son referenciales, por presentar altos niveles de coeficiente de variación.

Fuente: Instituto Nacional de Estadística e Informática -Encuesta Permanente de Empleo.



**Cuadro N° 41**  
**Lima Metropolitana: Población desempleada por experiencia laboral**  
 Trimestre móvil: Noviembre-Diciembre 15-Enero 16 - Diciembre 20-Enero-Febrero 21  
 (Miles de personas)

Año/ Trimestre móvil	Población desempleada		
	Total	Sin experiencia laboral (Aspirante)	Con experiencia laboral (Cesante)
<b>2016</b>			
Nov-Dic15-Ene16	335,3	30,5	304,8
Dic15-Ene-Feb16	352,8	28,5	324,3
Ene-Feb-Mar	370,5	21,9	348,6
Feb-Mar-Abr	360,7	19,4	341,3
Mar-Abr-May	364,4	31,6	332,7
Abr-May-Jun	356,2	36,4	319,8
May-Jun-Jul	361,3	39,1	322,2
Jun-Jul-Ago	346,0	35,1	310,9
Jul-Ago-Sept	329,7	34,3	295,4
Ago-Sept-Oct	316,1	29,3	286,8
Sept-Oct-Nov	299,2	21,9	277,3
Oct-Nov-Dic	324,6	33,4	291,1
<b>2017</b>			
Nov-Dic16-Ene17	374,6	38,2	336,5
Dic16-Ene-Feb17	403,0	40,9	362,1
Ene-Feb-Mar	401,1	32,9	368,2
Feb-Mar-Abr	353,6	32,8	320,8
Mar-Abr-May	340,1	29,4	310,6
Abr-May-Jun	358,1	30,1	328,0
May-Jun-Jul	366,7	33,1	333,6
Jun-Jul-Ago	350,6	32,0	318,6
Jul-Ago-Sept	336,2	34,5	301,7
Ago-Sept-Oct	322,0	32,1	289,9
Sept-Oct-Nov	340,4	32,3	308,1
Oct-Nov-Dic	338,3	31,8	306,6
<b>2018</b>			
Nov-Dic17-Ene18	382,2	34,2	348,0
Dic17-Ene-Feb18	421,6	37,2	384,4
Ene-Feb-Mar	420,9	29,8	391,2
Feb-Mar-Abr	383,6	24,6	359,0
Mar-Abr-May	345,2	22,9	322,3
Abr-May-Jun	322,5	23,5	298,9
May-Jun-Jul	321,7	30,9	290,8
Jun-Jul-Ago	318,8	34,1	284,7
Jul-Ago-Sept	323,9	36,0	287,9
Ago-Sept-Oct	335,8	33,6	302,2
Sept-Oct-Nov	330,1	29,5	300,6
Oct-Nov-Dic	325,2	28,0	297,1
<b>2019</b>			
Nov-Dic18-Ene19	341,7	27,9	313,8
Dic18-Ene-Feb19	397,1	30,9	366,1
Ene-Feb-Mar	429,0	39,2	389,8
Feb-Mar-Abr	385,4	33,7	351,7
Mar-Abr-May	350,1	31,2	319,0
Abr-May-Jun	329,7	25,3	304,5
May-Jun-Jul	313,5	24,2	289,2
Jun-Jul-Ago	305,2	28,3	276,9
Jul-Ago-Sept	300,6	30,4	270,3
Ago-Sept-Oct	338,2	36,6	301,6
Sept-Oct-Nov	335,1	41,1	293,9
Oct-Nov-Dic	325,9	40,6	285,4
<b>2020</b>			
Nov-Dic19-Ene20	340,9	42,9	298,0
Dic19-Ene-Feb20	380,1	41,4	338,7
Ene-Feb-Mar	406,2	38,0	368,2
Feb-Mar-Abr	360,7	22,8	337,9
Mar-Abr-May	385,1	14,3	370,8
Abr-May-Jun	427,4	17,8	409,6
May-Jun-Jul	574,7	35,8	538,9
Jun-Jul-Ago	665,8	47,5	618,3
Jul-Ago-Sept	742,7	48,9	693,7
Ago-Sept-Oct	761,4	44,2	717,2
Sept-Oct-Nov	738,3	43,2	695,1
Oct-Nov-Dic	699,7	47,7	652,0
<b>2021</b>			
Nov-Dic20-Ene21	663,9	52,1	611,8
Dic20-Ene-Feb21	717,7	56,0	661,7
<b>Variación porcentual</b>			
Respecto a similar Trim. del año anterior	88,8	+++	95,3+++

**Nota técnica:** Los valores de desempleo son referenciales, por presentar altos niveles de coeficiente de variación.  
**Fuente:** Instituto Nacional de Estadística e Informática -Encuesta Permanente de Empleo.

**Cuadro N° 42**  
**Lima Metropolitana: Población desempleada por nivel de educación alcanzado**  
 Trimestre móvil: Noviembre-Diciembre 15-Enero 16 - Diciembre 20-Enero-Febrero 21  
 (Miles de personas)

Año/ Trimestre móvil	Primaria 1/	Secundaria	Superior No Univers.	Superior Univers.
<b>2016</b>				
Nov-Dic15-Ene16	12,1	156,4	58,0	108,8
Dic15-Ene-Feb16	14,6	155,3	69,0	113,9
Ene-Feb-Mar	16,9	170,5	66,7	116,5
Feb-Mar-Abr	14,2	157,9	69,7	119,0
Mar-Abr-May	9,4	142,8	69,8	142,3
Abr-May-Jun	7,8	135,5	74,9	137,9
May-Jun-Jul	7,6	124,8	78,8	150,2
Jun-Jul-Ago	8,4	138,4	69,9	129,2
Jul-Ago-Sept	7,7	137,6	60,7	123,7
Ago-Sept-Oct	11,6	153,2	51,4	99,8
Sept-Oct-Nov	13,0	147,1	54,1	85,0
Oct-Nov-Dic	12,0	150,7	57,5	104,3
<b>2017</b>				
Nov-Dic16-Ene17	10,5	182,1	66,5	115,5
Dic16-Ene-Feb17	10,9	192,0	72,8	127,4
Ene-Feb-Mar	10,9	199,6	71,5	119,0
Feb-Mar-Abr	9,1	173,0	65,5	106,0
Mar-Abr-May	9,6	167,8	64,5	98,2
Abr-May-Jun	16,3	179,4	66,7	95,7
May-Jun-Jul	16,6	178,3	70,2	101,6
Jun-Jul-Ago	15,2	168,8	62,4	104,1
Jul-Ago-Sept	11,8	154,0	61,4	109,0
Ago-Sept-Oct	14,5	146,3	58,6	102,7
Sept-Oct-Nov	17,0	143,8	63,0	116,6
Oct-Nov-Dic	15,1	156,9	58,8	107,5
<b>2018</b>				
Nov-Dic17-Ene18	12,9	191,0	65,7	112,7
Dic17-Ene-Feb18	14,2	221,1	72,6	113,6
Ene-Feb-Mar	16,9	216,6	74,1	113,4
Feb-Mar-Abr	16,6	192,0	63,1	111,9
Mar-Abr-May	13,8	164,7	54,0	112,7
Abr-May-Jun	11,6	152,1	51,8	107,0
May-Jun-Jul	12,2	144,4	54,6	110,5
Jun-Jul-Ago	11,2	153,5	56,6	97,4
Jul-Ago-Sept	12,2	154,8	55,2	101,7
Ago-Sept-Oct	15,5	164,0	50,7	105,6
Sept-Oct-Nov	17,1	154,7	50,2	108,1
Oct-Nov-Dic	14,4	147,3	57,6	105,8
<b>2019</b>				
Nov-Dic18-Ene19	13,8	154,3	65,6	108,0
Dic18-Ene-Feb19	18,6	175,9	86,3	116,3
Ene-Feb-Mar	21,1	196,2	86,0	125,7
Feb-Mar-Abr	17,5	177,3	84,6	106,1
Mar-Abr-May	14,9	167,7	66,4	101,2
Abr-May-Jun	14,2	150,8	68,5	96,3
May-Jun-Jul	13,1	138,8	65,6	96,0
Jun-Jul-Ago	14,5	130,5	66,3	93,9
Jul-Ago-Sept	13,0	126,7	62,2	98,8
Ago-Sept-Oct	14,2	153,1	60,8	110,1
Sept-Oct-Nov	15,2	160,4	56,4	103,0
Oct-Nov-Dic	16,2	154,3	53,7	101,7
<b>2020</b>				
Nov-Dic19-Ene20	17,2	153,8	65,1	104,8
Dic19-Ene-Feb20	16,5	165,2	80,9	117,5
Ene-Feb-Mar	18,6	178,1	83,2	126,3
Feb-Mar-Abr	18,5	156,4	70,2	115,6
Mar-Abr-May	18,3	176,2	72,2	118,4
Abr-May-Jun	16,0	208,7	87,3	115,4
May-Jun-Jul	17,9	285,5	117,9	153,4
Jun-Jul-Ago	15,1	306,7	147,0	197,0
Jul-Ago-Sept	18,7	331,8	173,1	219,0
Ago-Sept-Oct	26,8	332,8	174,8	227,0
Sept-Oct-Nov	35,8	328,7	162,0	211,7
Oct-Nov-Dic	43,2	298,5	143,4	214,7
<b>2021</b>				
Nov-Dic20-Ene21	37,4	294,3	136,3	195,9
Dic20-Ene-Feb21	30,1	308,7	155,2	223,7

**Variación porcentual**

Respecto a similar Trim. del año anterior	82,8	+	86,9	+++	91,8	+++	90,3	+++
---	------	---	------	-----	------	-----	------	-----

**Nota técnica:** Los valores de desempleo son referenciales, por presentar altos niveles de coeficiente de variación.

1/ Incluye Inicial y Sin nivel.

Fuente: Instituto Nacional de Estadística e Informática -Encuesta Permanente de Empleo.

**Cuadro N° 43**  
**Lima Metropolitana: Tasa de desempleo por nivel de educación alcanzado**  
 Trimestre móvil: Noviembre-Diciembre 15-Enero 16 - Diciembre 20-Enero-Febrero 21  
 (Tasas)

Año/ Trimestre móvil	Primaria 1/	Secundaria	Sup. No Univers.	Sup. Univers.
<b>2016</b>				
Nov-Dic15-Ene16	3,1	6,2	6,4	8,5
Dic15-Ene-Feb16	3,8	6,1	7,6	8,8
Ene-Feb-Mar	4,3	6,8	7,2	9,0
Feb-Mar-Abr	3,7	6,3	7,2	9,0
Mar-Abr-May	2,4	6,0	7,1	10,5
Abr-May-Jun	2,0	5,7	7,7	10,0
May-Jun-Jul	2,0	5,4	7,8	10,9
Jun-Jul-Ago	2,2	5,9	7,0	9,6
Jul-Ago-Sept	2,0	5,9	6,0	9,3
Ago-Sept-Oct	3,0	6,4	5,2	7,5
Sept-Oct-Nov	3,3	6,1	5,6	6,3
Oct-Nov-Dic	2,9	6,1	5,9	7,7
<b>2017</b>				
Nov-Dic16-Ene17	2,6	7,3	6,9	8,6
Dic16-Ene-Feb17	2,7	7,7	7,5	9,6
Ene-Feb-Mar	2,7	8,0	7,6	8,9
Feb-Mar-Abr	2,3	6,9	6,7	8,0
Mar-Abr-May	2,5	6,8	6,6	7,5
Abr-May-Jun	4,2	7,2	6,7	7,3
May-Jun-Jul	4,4	7,2	7,2	7,4
Jun-Jul-Ago	4,1	6,8	6,3	7,4
Jul-Ago-Sept	3,3	6,2	6,0	8,0
Ago-Sept-Oct	3,8	5,9	5,7	7,9
Sept-Oct-Nov	4,4	5,8	6,2	8,9
Oct-Nov-Dic	3,8	6,3	5,8	8,1
<b>2018</b>				
Nov-Dic17-Ene18	3,1	7,6	6,6	8,6
Dic17-Ene-Feb18	3,4	8,6	7,5	8,8
Ene-Feb-Mar	3,9	8,5	7,9	8,6
Feb-Mar-Abr	3,9	7,7	6,5	8,4
Mar-Abr-May	3,2	6,6	5,6	8,5
Abr-May-Jun	2,8	6,0	5,5	8,2
May-Jun-Jul	3,0	5,7	6,0	8,3
Jun-Jul-Ago	2,8	6,1	6,1	7,0
Jul-Ago-Sept	3,2	6,1	5,9	7,4
Ago-Sept-Oct	4,0	6,4	5,3	7,9
Sept-Oct-Nov	4,3	6,0	5,1	8,1
Oct-Nov-Dic	3,7	5,7	5,8	7,8
<b>2019</b>				
Nov-Dic18-Ene19	3,4	6,1	6,7	8,0
Dic18-Ene-Feb19	4,5	6,8	8,9	9,0
Ene-Feb-Mar	4,7	7,6	9,0	9,7
Feb-Mar-Abr	4,1	7,0	8,7	7,9
Mar-Abr-May	3,6	6,7	6,9	7,5
Abr-May-Jun	3,6	6,1	7,2	7,0
May-Jun-Jul	3,5	5,5	6,8	7,0
Jun-Jul-Ago	3,7	5,3	7,0	6,6
Jul-Ago-Sept	3,2	5,1	6,6	7,0
Ago-Sept-Oct	3,4	6,1	6,3	7,9
Sept-Oct-Nov	3,6	6,4	5,7	7,5
Oct-Nov-Dic	4,2	6,1	5,3	7,2
<b>2020</b>				
Nov-Dic19-Ene20	4,5	6,0	6,5	7,2
Dic19-Ene-Feb20	4,2	6,5	8,0	8,2
Ene-Feb-Mar	4,7	7,2	8,7	9,1
Feb-Mar-Abr	6,1	8,5	9,6	10,2
Mar-Abr-May	9,3	13,5	13,5	13,2
Abr-May-Jun	10,5	18,1	17,6	14,0
May-Jun-Jul	9,2	17,5	17,9	15,0
Jun-Jul-Ago	7,1	16,0	17,2	15,2
Jul-Ago-Sept	7,9	16,2	18,6	17,2
Ago-Sept-Oct	10,0	15,9	17,8	17,7
Sept-Oct-Nov	10,7	14,0	16,7	17,2
Oct-Nov-Dic	12,8	12,4	14,5	16,1
<b>2021</b>				
Nov-Dic20-Ene21	11,3	12,0	13,7	14,9
Dic20-Ene-Feb21	9,8	12,9	16,0	17,5
<b>Variación Absoluta</b>				
Respecto a similar Trim. del año anterior	5,6 +++	6,4 +++	8,0+++	9,3 +++

Nota técnica: Los valores de desempleo son referenciales, por presentar altos niveles de coeficiente de variación.  
 1/ Incluye Inicial y Sin nivel.

Fuente: Instituto Nacional de Estadística e Informática -Encuesta Permanente de Empleo.

**Cuadro N° 44**  
**Lima Metropolitana: Población desempleada con experiencia laboral (cesantes) por nivel educativo**  
 Trimestre móvil: Noviembre-Diciembre 15-Enero 16 - Diciembre 20-Enero-Febrero 21  
 (Miles de personas)

Año/ Trimestre móvil	Nivel educativo de los desempleados con experiencia laboral (Cesantes)				
	Total	Primaria 1/	Secundaria	Superior No Universitaria	Superior Universitaria
<b>2016</b>					
Nov-Dic15-Ene16	304,8	12,1	144,1	55,7	92,9
Dic15-Ene-Feb16	324,3	14,6	142,7	66,7	100,3
Ene-Feb-Mar	348,6	16,9	157,8	65,8	108,0
Feb-Mar-Abr	341,3	14,2	148,5	68,6	110,1
Mar-Abr-May	332,7	9,4	136,4	67,5	119,4
Abr-May-Jun	319,8	7,8	126,6	72,6	112,8
May-Jun-Jul	322,2	7,6	113,5	76,0	125,2
Jun-Jul-Ago	310,9	8,4	126,4	67,1	109,0
Jul-Ago-Sept	295,4	7,7	126,2	57,7	103,8
Ago-Sept-Oct	286,8	10,7	144,1	50,2	81,8
Sept-Oct-Nov	277,3	12,0	136,9	51,6	76,8
Oct-Nov-Dic	291,1	11,1	133,4	53,5	93,1
<b>2017</b>					
Nov-Dic16-Ene17	336,5	10,5	162,7	61,5	101,7
Dic16-Ene-Feb17	362,1	10,0	171,8	68,8	111,6
Ene-Feb-Mar	368,2	10,1	186,6	68,3	103,2
Feb-Mar-Abr	320,8	8,2	160,6	62,3	89,7
Mar-Abr-May	310,6	9,6	154,4	61,9	84,8
Abr-May-Jun	328,0	15,5	165,5	62,5	84,6
May-Jun-Jul	333,6	15,8	161,9	65,6	90,2
Jun-Jul-Ago	318,6	14,4	155,1	57,2	91,9
Jul-Ago-Sept	301,7	11,8	138,1	57,6	94,2
Ago-Sept-Oct	289,9	14,1	134,0	53,2	88,6
Sept-Oct-Nov	308,1	16,6	131,1	57,6	102,7
Oct-Nov-Dic	306,6	14,7	142,7	53,4	95,7
<b>2018</b>					
Nov-Dic17-Ene18	348,0	12,9	171,4	62,4	101,3
Dic17-Ene-Feb18	384,4	13,8	199,2	69,6	101,8
Ene-Feb-Mar	391,2	16,4	201,1	72,1	101,6
Feb-Mar-Abr	359,0	16,2	182,7	61,1	99,0
Mar-Abr-May	322,3	13,8	157,9	53,2	97,4
Abr-May-Jun	298,9	11,6	144,8	49,6	92,9
May-Jun-Jul	290,8	12,2	132,1	52,1	94,4
Jun-Jul-Ago	284,7	11,2	137,1	53,2	83,1
Jul-Ago-Sept	287,9	12,2	138,6	53,1	83,9
Ago-Sept-Oct	302,2	15,1	149,6	49,0	88,5
Sept-Oct-Nov	300,6	16,7	141,8	48,6	93,5
Oct-Nov-Dic	297,1	14,0	134,1	56,0	93,0
<b>2019</b>					
Nov-Dic18-Ene19	313,8	12,6	141,1	62,3	97,8
Dic18-Ene-Feb19	366,1	17,0	164,4	83,4	101,4
Ene-Feb-Mar	389,8	19,5	178,3	79,7	112,3
Feb-Mar-Abr	351,7	17,1	160,8	80,8	93,1
Mar-Abr-May	319,0	14,9	150,2	62,6	91,2
Abr-May-Jun	304,5	14,2	137,1	67,3	85,9
May-Jun-Jul	289,2	13,1	125,4	62,8	87,9
Jun-Jul-Ago	276,9	14,5	116,7	61,2	84,5
Jul-Ago-Sept	270,3	13,0	112,3	57,0	87,9
Ago-Sept-Oct	301,6	14,2	137,8	53,2	96,5
Sept-Oct-Nov	293,9	14,4	143,3	48,8	87,4
Oct-Nov-Dic	285,4	15,4	139,5	45,1	85,4
<b>2020</b>					
Nov-Dic19-Ene20	298,0	16,4	138,2	59,0	84,5
Dic19-Ene-Feb20	338,7	16,5	150,6	76,5	95,2
Ene-Feb-Mar	368,2	18,6	163,7	80,8	105,1
Feb-Mar-Abr	337,9	18,5	147,2	69,3	102,8
Mar-Abr-May	370,8	18,3	171,2	69,1	112,2
Abr-May-Jun	409,6	16,0	200,8	83,0	109,7
May-Jun-Jul	538,9	17,9	271,0	108,7	141,3
Jun-Jul-Ago	618,3	14,6	287,2	137,3	179,2
Jul-Ago-Sept	693,7	18,2	311,4	163,5	200,7
Ago-Sept-Oct	717,2	25,3	313,8	169,3	208,8
Sept-Oct-Nov	695,1	34,9	307,3	158,7	194,2
Oct-Nov-Dic	652,0	42,3	278,5	140,4	190,8
<b>2021</b>					
Nov-Dic20-Ene21	611,8	37,4	272,4	128,5	173,5
Dic20-Ene-Feb21	661,7	30,1	288,7	146,8	196,1

## Variación porcentual

Respecto a similar Trim. del año anterior	95,3	+++	82,8	+	91,8	+++	91,9	+++	106,0	+++
---	------	-----	------	---	------	-----	------	-----	-------	-----

Nota técnica: Los valores de desempleo son referenciales, por presentar altos niveles de coeficiente de variación.

1/ Incluye Inicial y Sin nivel.

Fuente: Instituto Nacional de Estadística e Informática -Encuesta Permanente de Empleo.

**Cuadro Nº 45**  
**Lima Metropolitana: Total de ingresos proveniente de la ocupación principal por sexo y tamaño de empresa**  
 Año móvil: Febrero 15-Enero 16 - Marzo 20-Febrero 21  
 (Millones de soles)

Año móvil	Total	Sexo		Tamaño de Empresa (Número de trabajadores)		
		Hombre	Mujer	De 1 a 10	De 11 a 50	51 y más
<b>2015 - 2016</b>						
Feb15-Ene16	85 159,1	55 041,7	30 117,4	40 690,4	9 409,2	35 059,4
Mar15-Feb16	85 949,2	55 513,6	30 435,6	41 279,2	9 291,7	35 378,3
Abr15-Mar16	86 074,5	55 451,1	30 623,4	41 275,9	9 414,0	35 384,6
May15-Abr16	87 016,0	56 032,1	30 983,8	41 551,8	9 634,7	35 829,5
Jun15-May16	87 317,3	56 335,7	30 981,7	41 608,4	9 760,3	35 948,6
Jul15-Jun16	87 920,0	56 587,2	31 332,8	41 878,2	10 089,0	35 952,8
Ago15-Jul16	88 797,6	57 015,7	31 781,9	42 308,9	10 307,4	36 181,3
Sept15-Ago16	89 077,1	57 248,7	31 828,5	42 318,4	10 277,1	36 481,6
Oct15-Sept16	89 384,4	57 355,4	32 028,9	42 364,2	10 317,6	36 702,6
Nov15-Oct16	90 494,3	58 005,9	32 488,4	42 645,0	10 307,5	37 541,8
Dic15-Nov16	90 742,0	58 264,9	32 477,1	42 600,9	10 387,0	37 754,1
Ene16-Dic16	91 106,5	58 456,2	32 650,3	42 795,2	10 349,0	37 962,3
<b>2016-2017</b>						
Feb-16-Ene17	91 429,5	58 716,8	32 712,7	42 994,2	10 339,9	38 095,5
Mar16-Feb17	91 120,6	58 504,9	32 615,6	42 642,4	10 599,1	37 879,1
Abr16-Mar17	91 397,8	58 734,8	32 663,0	42 920,3	10 473,8	38 003,7
May16-Abr17	91 352,2	58 728,1	32 624,1	42 932,1	10 506,7	37 913,5
Jun16-May17	91 677,3	58 931,2	32 746,0	43 254,7	10 604,1	37 818,4
Jul16-Jun17	91 889,2	59 025,1	32 864,1	43 359,8	10 373,4	38 155,9
Ago16-Jul17	92 488,9	59 544,2	32 944,7	43 631,6	10 383,8	38 473,5
Sept16-Ago17	92 992,8	59 640,1	33 352,7	43 803,7	10 489,0	38 700,2
Oct16-Sept17	92 858,7	59 576,7	33 282,0	43 915,6	10 687,0	38 256,1
Nov16-Oct17	92 573,0	59 433,9	33 139,1	43 946,8	10 724,1	37 902,1
Dic16-Nov17	92 679,6	59 318,8	33 360,7	43 901,9	10 709,3	38 068,4
Ene17-Dic17	92 921,6	59 295,8	33 625,9	44 091,3	10 735,0	38 095,3
<b>2017-2018</b>						
Feb-17-Ene18	92 914,6	59 178,1	33 736,5	44 059,7	10 661,3	38 193,7
Mar17-Feb18	93 020,1	59 213,6	33 806,5	44 457,4	10 447,1	38 115,6
Abr17-Mar18	93 129,1	59 171,9	33 957,2	44 539,7	10 408,4	38 181,0
May17-Abr18	93 558,5	59 478,2	34 080,2	44 561,7	10 405,4	38 591,3
Jun17-May18	93 499,2	59 246,5	34 252,7	44 271,8	10 521,4	38 706,0
Jul17-Jun18	93 553,0	59 492,1	34 061,0	44 397,4	10 450,1	38 705,5
Ago17-Jul18	93 873,1	59 391,5	34 481,6	44 316,6	10 609,6	38 946,9
Sept17-Ago18	94 252,9	59 616,0	34 636,9	44 329,0	10 621,8	39 302,1
Oct17-Sept18	94 401,3	59 786,3	34 615,0	44 485,2	10 376,1	39 540,0
Nov17-Oct18	94 633,3	60 026,2	34 607,1	44 510,9	10 419,9	39 702,5
Dic17-Nov18	94 668,0	59 947,7	34 720,4	44 618,5	10 442,2	39 607,4
Ene18-Dic18	94 810,2	60 153,9	34 656,2	44 805,7	10 391,9	39 612,6
<b>2018-2019</b>						
Feb-18-Ene19	94 660,0	60 102,4	34 557,6	44 852,2	10 295,3	39 512,6
Mar18-Feb19	95 052,9	60 353,5	34 699,4	44 561,7	10 637,9	39 853,3
Abr18-Mar19	95 402,3	60 641,6	34 760,7	44 444,2	10 804,3	40 153,9
May18-Abr19	95 590,0	60 783,9	34 806,0	44 416,8	10 655,7	40 517,4
Jun18-May19	96 210,6	61 188,1	35 022,5	44 687,1	10 439,1	41 084,4
Jul18-Jun19	96 369,6	61 132,3	35 237,3	44 707,4	10 448,0	41 214,2
Ago18-Jul19	96 186,5	61 098,1	35 088,5	44 764,9	10 294,7	41 127,0
Sept18-Ago19	96 208,9	61 086,9	35 121,9	44 904,7	10 481,7	40 822,4
Oct18-Sept19	96 983,2	61 580,7	35 402,5	44 988,8	10 800,2	41 194,2
Nov18-Oct19	97 078,1	61 381,9	35 696,2	44 885,7	10 943,6	41 248,8
Dic18-Nov19	97 337,0	61 590,3	35 746,6	45 002,1	10 931,1	41 403,8
Ene19-Dic19	98 296,4	62 066,5	36 230,0	45 010,7	11 338,1	41 947,6
<b>2019-2020</b>						
Feb-19-Ene20	99 603,1	62 794,2	36 808,9	45 363,5	11 523,1	42 716,5
Mar19-Feb20	100 046,7	63 117,7	36 929,1	45 607,7	11 540,4	42 898,6
Abr19-Mar20	98 822,3	62 040,2	36 782,1	45 290,0	11 290,2	42 242,1
May19-Abr20	93 259,7	58 504,1	34 755,6	42 181,4	10 659,3	40 419,1
Jun19-May20	87 701,9	54 897,0	32 804,9	38 790,8	10 144,1	38 767,0
Jul19-Jun20	84 603,1	52 687,5	31 915,6	36 972,5	9 835,0	37 795,6
Ago19-Jul20	81 862,3	51 022,8	30 839,5	35 316,0	9 482,3	37 064,0
Sept19-Ago20	79 568,0	49 659,4	29 908,6	33 760,5	8 940,9	36 866,6
Oct19-Sept20	76 327,4	47 550,9	28 776,5	32 109,3	8 420,3	35 797,8
Nov19-Oct20	73 511,6	45 811,0	27 700,6	30 776,6	7 967,2	34 767,7
Dic19-Nov20	72 106,0	45 017,0	27 089,0	30 035,4	7 628,9	34 441,8
Ene20-Dic20	69 737,4	43 649,8	26 087,7	29 032,5	7 228,5	33 476,4
<b>2020-2021</b>						
Feb-20-Ene21	67 119,7	41 963,8	25 155,9	28 002,6	7 093,8	32 023,3
Mar20-Feb21	64 246,1	39 900,9	24 345,2	26 271,0	6 711,9	31 263,2
<b>Variación porcentual</b>						
Respecto a similar período del año anterior	-35,8 +++	-36,8 +++	-34,1 +++	-42,4 +++	-41,8 +++	-27,1 +++

Nota: Los ingresos por trabajo corresponden a los sueldos, salarios y ganancias monetarias y en especie que percibe la población que efectivamente realizan actividades laborales en la semana de referencia. Esta información no es necesariamente comparable con resultados anteriores donde el empleo se desarrollaba con normalidad.

Fuente: Instituto Nacional de Estadística e Informática - Encuesta Permanente de Empleo.

**Cuadro N° 46**  
**Lima Metropolitana: Total de ingresos proveniente de la ocupación principal por nivel de educación alcanzado**  
 Año móvil: Febrero 15-Enero 16 - Marzo 20-Febrero 21  
 (Millones de soles)

Año móvil	Total	Nivel de educación			
		Primaria 1/	Secundaria	Sup. No Univers.	Sup. Univers.
<b>2015 - 2016</b>					
Feb15-Ene16	85 159,1	4 270,3	31 338,0	15 276,0	34 274,9
Mar15-Feb16	85 949,2	4 275,5	31 681,9	15 292,8	34 699,0
Abr15-Mar16	86 074,5	4 290,5	31 977,0	15 038,3	34 768,8
May15-Abr16	87 016,0	4 342,0	32 016,9	15 065,4	35 591,7
Jun15-May16	87 317,3	4 315,7	31 990,3	15 120,1	35 891,2
Jul15-Jun16	87 920,0	4 296,5	32 126,8	14 988,7	36 508,0
Ago15-Jul16	88 797,6	4 329,8	32 249,4	15 224,8	36 993,7
Sept15-Ago16	89 077,1	4 330,4	32 148,8	15 283,8	37 314,2
Oct15-Sept16	89 384,4	4 344,9	32 109,7	15 587,5	37 342,3
Nov15-Oct16	90 494,3	4 338,2	32 260,7	15 700,4	38 195,0
Dic15-Nov16	90 742,0	4 353,3	32 151,7	15 725,9	38 511,2
Ene16-Dic16	91 106,5	4 409,5	32 099,2	15 821,2	38 776,5
<b>2016-2017</b>					
Feb-16-Ene17	91 429,5	4 375,9	32 196,7	16 006,2	38 850,7
Mar16-Feb17	91 120,6	4 378,0	31 978,2	16 045,3	38 719,1
Abr16-Mar17	91 397,8	4 437,0	31 951,8	15 995,2	39 013,8
May16-Abr17	91 352,2	4 367,6	32 185,7	16 054,4	38 744,6
Jun16-May17	91 677,3	4 375,1	32 293,8	16 082,9	38 925,4
Jul16-Jun17	91 889,2	4 453,8	32 278,7	16 141,3	39 015,4
Ago16-Jul17	92 488,9	4 433,6	32 505,1	16 022,6	39 527,7
Sept16-Ago17	92 992,8	4 424,5	32 557,2	16 173,4	39 837,7
Oct16-Sept17	92 858,7	4 401,0	32 836,7	16 162,4	39 458,7
Nov16-Oct17	92 573,0	4 413,4	32 875,7	16 328,3	38 955,6
Dic16-Nov17	92 679,6	4 365,5	32 936,5	16 414,1	38 963,5
Ene17-Dic17	92 921,6	4 341,6	33 057,1	16 517,4	39 005,5
<b>2017-2018</b>					
Feb-17-Ene18	92 914,6	4 416,3	33 150,7	16 569,6	38 778,0
Mar17-Feb18	93 020,1	4 406,0	33 374,9	16 588,3	38 650,9
Abr17-Mar18	93 129,1	4 426,2	33 369,1	16 599,0	38 734,7
May17-Abr18	93 558,5	4 496,2	33 302,6	16 808,3	38 951,4
Jun17-May18	93 499,2	4 524,7	33 505,4	16 719,6	38 749,7
Jul17-Jun18	93 553,0	4 504,9	33 594,9	16 650,4	38 802,8
Ago17-Jul18	93 873,1	4 560,7	33 706,8	16 585,8	39 019,8
Sept17-Ago18	94 252,9	4 549,7	33 833,9	16 386,4	39 482,8
Oct17-Sept18	94 401,3	4 569,1	33 837,7	16 258,7	39 735,9
Nov17-Oct18	94 633,3	4 533,0	34 005,8	16 187,2	39 907,3
Dic17-Nov18	94 668,0	4 529,0	34 049,8	16 170,9	39 918,3
Ene18-Dic18	94 810,2	4 502,9	34 076,0	16 138,3	40 093,0
<b>2018-2019</b>					
Feb-18-Ene19	94 660,0	4 493,3	34 126,2	16 121,5	39 919,1
Mar18-Feb19	95 052,9	4 495,2	34 172,0	16 053,3	40 332,4
Abr18-Mar19	95 402,3	4 451,8	34 333,6	16 094,9	40 522,0
May18-Abr19	95 590,0	4 409,9	34 352,0	15 980,8	40 847,2
Jun18-May19	96 210,6	4 404,3	34 317,6	16 088,4	41 400,4
Jul18-Jun19	96 369,6	4 403,1	34 385,4	16 161,6	41 419,5
Ago18-Jul19	96 186,5	4 325,5	34 313,8	16 326,6	41 220,6
Sept18-Ago19	96 208,9	4 366,5	34 505,8	16 363,6	40 972,9
Oct18-Sept19	96 983,2	4 452,9	34 507,8	16 369,7	41 652,8
Nov18-Oct19	97 078,1	4 463,9	34 330,9	16 646,0	41 637,3
Dic18-Nov19	97 337,0	4 457,9	34 334,3	16 653,6	41 891,1
Ene19-Dic19	98 296,4	4 457,6	34 470,3	16 744,5	42 624,0
<b>2019-2020</b>					
Feb-19-Ene20	99 603,1	4 400,1	34 758,8	16 862,9	43 581,3
Mar19-Feb20	100 046,7	4 469,3	34 724,8	16 950,4	43 902,2
Abr19-Mar20	98 822,3	4 441,5	34 596,2	16 844,5	42 940,1
May19-Abr20	93 259,7	4 172,2	32 513,2	15 844,8	40 729,5
Jun19-May20	87 701,9	3 862,7	30 141,4	14 908,7	38 789,1
Jul19-Jun20	84 603,1	3 675,0	29 033,6	14 389,9	37 504,5
Ago19-Jul20	81 862,3	3 505,2	27 972,3	13 840,3	36 544,5
Sept19-Ago20	79 568,0	3 248,4	26 426,5	13 631,9	36 261,2
Oct19-Sept20	76 327,4	3 034,4	25 343,4	13 243,7	34 705,9
Nov19-Oct20	73 511,6	2 872,0	24 456,3	12 629,0	33 554,4
Dic19-Nov20	72 106,0	2 796,8	24 044,9	12 338,2	32 926,2
Ene20-Dic20	69 737,4	2 692,0	23 420,1	12 052,1	31 573,3
<b>2020-2021</b>					
Feb-20-Ene21	67 119,7	2 557,1	22 488,1	11 798,3	30 276,2
Mar20-Feb21	64 246,1	2 351,3	21 380,1	11 348,1	29 166,6

## Variación porcentual

Respecto a similar período del año anterior	-35,8	+++	-47,4	+++	-38,4	+++	-33,1	+++	-33,6	+++
---	-------	-----	-------	-----	-------	-----	-------	-----	-------	-----

Nota: Los ingresos por trabajo corresponden a los sueldos, salarios y ganancias monetarias y en especie que percibe la población que efectivamente realizan actividades laborales en la semana de referencia. Esta información no es necesariamente comparable con resultados anteriores donde el empleo se desarrollaba con normalidad.

1/ Incluye Inicial y Sin nivel.

Fuente: Instituto Nacional de Estadística e Informática -Encuesta Permanente de Empleo. .



**Cuadro N° 48**  
**Lima Metropolitana: Ingreso promedio mensual de la población ocupada por sexo y grupos de edad**  
 Trimestre móvil: Noviembre-Diciembre 15-Enero 16 - Diciembre 20-Enero-Febrero 21  
 (Soles)

Año/ Trimestre móvil	Total	Sexo		Grupos de edad		
		Hombre	Mujer	De 14 a 24 años	De 25 a 44 años	De 45 y más años
<b>2016</b>						
Nov-Dic15-Ene16	1 636,5	1 875,9	1 328,3	1 017,9	1 726,5	1 910,7
Dic15-Ene-Feb16	1 637,1	1 877,7	1 324,9	1 019,1	1 738,5	1 890,4
Ene-Feb-Mar	1 655,2	1 895,1	1 345,3	1 042,1	1 746,4	1 937,0
Feb-Mar-Abr	1 651,6	1 888,7	1 350,8	1 054,9	1 745,9	1 914,2
Mar-Abr-May	1 614,4	1 846,9	1 318,8	1 039,6	1 700,7	1 874,2
Abr-May-Jun	1 633,1	1 858,6	1 347,5	1 013,9	1 751,3	1 846,1
May-Jun-Jul	1 633,3	1 861,2	1 344,0	991,9	1 747,8	1 856,4
Jun-Jul-Ago	1 653,6	1 891,4	1 352,0	998,7	1 776,9	1 861,7
Jul-Ago-Sept	1 645,3	1 883,8	1 343,6	1 002,0	1 768,5	1 855,3
Ago-Sept-Oct	1 697,5	1 956,9	1 371,0	987,0	1 868,9	1 845,4
Sept-Oct-Nov	1 732,6	2 006,5	1 392,8	994,2	1 904,1	1 895,8
Oct-Nov-Dic	1 715,1	2 001,1	1 360,8	987,8	1 872,4	1 897,0
<b>2017</b>						
Nov-Dic16-Ene17	1 680,0	1 957,2	1 330,2	1 003,9	1 798,7	1 923,3
Dic16-Ene-Feb17	1 652,2	1 909,9	1 324,3	1 022,5	1 762,8	1 878,6
Ene-Feb-Mar	1 674,8	1 940,0	1 336,6	1 039,6	1 790,9	1 889,2
Feb-Mar-Abr	1 642,3	1 890,2	1 329,8	1 052,5	1 744,0	1 854,3
Mar-Abr-May	1 634,7	1 883,8	1 320,1	1 069,4	1 723,3	1 845,6
Abr-May-Jun	1 635,7	1 862,5	1 349,8	1 064,7	1 741,5	1 825,0
May-Jun-Jul	1 673,0	1 924,6	1 356,1	1 069,3	1 792,4	1 853,1
Jun-Jul-Ago	1 681,3	1 936,6	1 368,9	1 018,2	1 840,5	1 836,9
Jul-Ago-Sept	1 653,2	1 912,2	1 336,2	998,8	1 776,5	1 867,9
Ago-Sept-Oct	1 659,8	1 920,9	1 342,5	995,1	1 749,6	1 933,1
Sept-Oct-Nov	1 696,0	1 958,6	1 374,4	1 026,8	1 782,9	1 959,2
Oct-Nov-Dic	1 707,6	1 964,6	1 394,3	1 024,3	1 805,1	1 956,6
<b>2018</b>						
Nov-Dic17-Ene18	1 704,0	1 937,9	1 413,9	1 054,9	1 817,5	1 905,2
Dic17-Ene-Feb18	1 674,7	1 894,5	1 395,3	1 048,2	1 758,6	1 929,2
Ene-Feb-Mar	1 687,2	1 930,8	1 380,0	1 064,2	1 771,5	1 925,6
Feb-Mar-Abr	1 679,9	1 926,9	1 371,3	1 031,2	1 774,6	1 920,1
Mar-Abr-May	1 650,0	1 891,0	1 354,3	1 030,0	1 746,0	1 864,6
Abr-May-Jun	1 652,0	1 887,4	1 355,2	1 023,7	1 755,3	1 852,3
May-Jun-Jul	1 670,5	1 894,6	1 391,3	1 014,9	1 741,6	1 946,8
Jun-Jul-Ago	1 721,5	1 954,1	1 432,2	1 013,9	1 803,4	2 003,6
Jul-Ago-Sept	1 701,6	1 927,8	1 421,9	1 033,4	1 742,2	2 032,1
Ago-Sept-Oct	1 706,0	1 972,7	1 373,5	1 041,1	1 761,9	1 984,6
Sept-Oct-Nov	1 686,5	1 962,4	1 350,6	1 034,7	1 740,2	1 966,3
Oct-Nov-Dic	1 702,7	1 978,0	1 369,6	1 022,7	1 773,6	1 963,9
<b>2019</b>						
Nov-Dic18-Ene19	1 674,9	1 924,7	1 370,3	1 047,7	1 748,3	1 909,9
Dic18-Ene-Feb19	1 692,0	1 944,4	1 374,4	1 051,8	1 755,7	1 942,7
Ene-Feb-Mar	1 716,5	1 982,6	1 382,1	1 070,6	1 780,2	1 968,1
Feb-Mar-Abr	1 736,3	2 002,1	1 403,6	1 060,8	1 796,7	1 990,5
Mar-Abr-May	1 723,7	1 991,8	1 395,6	1 083,8	1 778,6	1 955,2
Abr-May-Jun	1 701,8	1 953,5	1 393,2	1 077,1	1 760,9	1 919,9
May-Jun-Jul	1 699,6	1 955,7	1 393,2	1 032,8	1 781,1	1 903,0
Jun-Jul-Ago	1 717,1	1 963,9	1 419,4	1 038,4	1 802,9	1 920,9
Jul-Ago-Sept	1 743,0	2 003,6	1 428,8	1 040,4	1 851,5	1 913,2
Ago-Sept-Oct	1 761,6	2 017,4	1 448,9	1 094,7	1 856,3	1 926,6
Sept-Oct-Nov	1 767,4	2 027,7	1 450,6	1 096,8	1 854,5	1 948,3
Oct-Nov-Dic	1 782,2	2 039,2	1 475,5	1 099,0	1 845,1	2 015,8
<b>2020</b>						
Nov-Dic19-Ene20	1 798,2	2 047,0	1 495,9	1 091,7	1 885,6	2 022,2
Dic19-Ene-Feb20	1 790,5	2 036,0	1 485,6	1 070,5	1 916,6	1 960,5
Ene-Feb-Mar	1 710,5	1 917,9	1 449,6	1 057,4	1 862,7	1 805,9
Feb-Mar-Abr	1 664,0	1 876,1	1 399,4	1 059,1	1 784,3	1 761,9
Mar-Abr-May	1 584,4	1 739,1	1 395,8	1 065,0	1 674,0	1 661,7
Abr-May-Jun	1 542,7	1 665,1	1 386,5	1 037,8	1 562,9	1 684,1
May-Jun-Jul	1 519,5	1 628,3	1 380,1	958,8	1 539,6	1 704,6
Jun-Jul-Ago	1 562,7	1 694,8	1 391,3	961,0	1 511,6	1 893,8
Jul-Ago-Sept	1 525,0	1 673,4	1 323,9	924,7	1 479,4	1 850,6
Ago-Sept-Oct	1 507,1	1 671,5	1 288,5	929,9	1 484,2	1 778,9
Sept-Oct-Nov	1 514,3	1 684,7	1 288,6	980,0	1 587,3	1 630,8
Oct-Nov-Dic	1 560,9	1 746,7	1 320,5	1 010,0	1 647,1	1 681,2
<b>2021</b>						
Nov-Dic20-Ene21	1 576,0	1 750,3	1 347,1	1 040,5	1 664,7	1 687,8
Dic20-Ene-Feb21	1 538,3	1 675,4	1 354,7	1 011,6	1 621,3	1 638,8

## Variación porcentual

Respecto a similar Trim. del año anterior

-14,1 +++

-17,7 +++

-8,8 +++

-5,5 +

-15,4 +++

-16,4 +++

Nota: Los ingresos por trabajo corresponden a los sueldos, salarios y ganancias monetarias y en especie que percibe la población que efectivamente realizan actividades laborales en la semana de referencia. Esta información no es necesariamente comparable con resultados anteriores donde el empleo se desarrollaba con normalidad.

Fuente: Instituto Nacional de Estadística e Informática - Encuesta Permanente de Empleo.



**Cuadro N° 49**  
**Lima Metropolitana: Ingreso promedio mensual de la población ocupada por nivel de educación alcanzado**  
 Trimestre móvil: Noviembre-Diciembre 15-Enero 16 - Diciembre 20-Enero-Febrero 21  
 (Soles)

Año/ Trimestre móvil	Total	Nivel de educación			
		Primaria 1/	Secundaria	Sup. No Univers.	Sup. Univers.
<b>2016</b>					
Nov-Dic15-Ene16	1 636,5	998,1	1 237,3	1 490,4	2 718,7
Dic15-Ene-Feb16	1 637,1	1 007,8	1 240,2	1 500,6	2 703,1
Ene-Feb-Mar	1 655,2	1 024,1	1 252,2	1 489,6	2 743,8
Feb-Mar-Abr	1 651,6	1 042,7	1 244,0	1 495,4	2 715,0
Mar-Abr-May	1 614,4	1 022,6	1 241,7	1 449,5	2 588,9
Abr-May-Jun	1 633,1	1 033,7	1 235,3	1 463,1	2 630,3
May-Jun-Jul	1 633,3	1 050,3	1 243,9	1 484,6	2 595,7
Jun-Jul-Ago	1 653,6	1 056,7	1 235,5	1 501,3	2 683,0
Jul-Ago-Sept	1 645,3	1 060,5	1 243,1	1 526,3	2 621,7
Ago-Sept-Oct	1 697,5	1 046,0	1 249,4	1 499,1	2 852,1
Sept-Oct-Nov	1 732,6	1 061,7	1 255,3	1 545,6	2 913,3
Oct-Nov-Dic	1 715,1	1 031,1	1 242,7	1 530,2	2 910,4
<b>2017</b>					
Nov-Dic16-Ene17	1 680,0	1 002,0	1 241,6	1 548,2	2 795,1
Dic16-Ene-Feb17	1 652,2	978,8	1 245,4	1 527,9	2 722,5
Ene-Feb-Mar	1 674,8	1 013,9	1 256,4	1 527,8	2 761,7
Feb-Mar-Abr	1 642,3	1 018,0	1 250,1	1 483,6	2 685,3
Mar-Abr-May	1 634,7	1 024,3	1 258,9	1 452,6	2 656,0
Abr-May-Jun	1 635,7	1 037,5	1 246,5	1 463,4	2 663,0
May-Jun-Jul	1 673,0	1 075,6	1 253,1	1 499,5	2 699,2
Jun-Jul-Ago	1 681,3	1 077,3	1 227,5	1 522,7	2 744,8
Jul-Ago-Sept	1 653,2	1 044,6	1 243,5	1 536,1	2 662,2
Ago-Sept-Oct	1 659,8	1 053,0	1 247,3	1 561,3	2 701,4
Sept-Oct-Nov	1 696,0	1 050,5	1 275,9	1 577,4	2 780,4
Oct-Nov-Dic	1 707,6	1 037,1	1 262,1	1 590,4	2 818,3
<b>2018</b>					
Nov-Dic17-Ene18	1 704,0	1 023,5	1 283,3	1 585,8	2 798,2
Dic17-Ene-Feb18	1 674,7	1 004,9	1 293,5	1 617,3	2 673,8
Ene-Feb-Mar	1 687,2	1 025,6	1 297,0	1 589,6	2 713,3
Feb-Mar-Abr	1 679,9	1 003,5	1 279,3	1 583,1	2 715,4
Mar-Abr-May	1 650,0	1 005,5	1 263,4	1 544,9	2 672,0
Abr-May-Jun	1 652,0	1 001,4	1 252,3	1 535,3	2 726,4
May-Jun-Jul	1 670,5	1 034,8	1 243,8	1 507,8	2 798,8
Jun-Jul-Ago	1 721,5	1 046,2	1 239,3	1 494,2	2 920,0
Jul-Ago-Sept	1 701,6	1 057,1	1 253,1	1 494,5	2 842,2
Ago-Sept-Oct	1 706,0	1 016,9	1 267,2	1 507,9	2 872,6
Sept-Oct-Nov	1 686,5	1 002,8	1 266,1	1 519,8	2 811,9
Oct-Nov-Dic	1 702,7	971,2	1 255,6	1 556,7	2 856,7
<b>2019</b>					
Nov-Dic18-Ene19	1 674,9	990,3	1 268,2	1 577,8	2 715,1
Dic18-Ene-Feb19	1 692,0	990,1	1 285,5	1 593,1	2 797,2
Ene-Feb-Mar	1 716,5	965,6	1 301,0	1 575,5	2 911,2
Feb-Mar-Abr	1 736,3	942,8	1 299,2	1 571,8	2 901,2
Mar-Abr-May	1 723,7	979,1	1 288,1	1 577,4	2 831,7
Abr-May-Jun	1 701,8	1 041,1	1 268,6	1 581,2	2 728,7
May-Jun-Jul	1 699,6	1 053,6	1 251,6	1 570,3	2 778,6
Jun-Jul-Ago	1 717,1	1 048,6	1 269,1	1 583,5	2 765,9
Jul-Ago-Sept	1 743,0	1 044,8	1 297,9	1 575,0	2 832,8
Ago-Sept-Oct	1 761,6	1 058,7	1 297,9	1 618,0	2 904,1
Sept-Oct-Nov	1 767,4	1 018,9	1 276,9	1 618,8	2 989,6
Oct-Nov-Dic	1 782,2	990,3	1 271,2	1 641,1	3 003,2
<b>2020</b>					
Nov-Dic19-Ene20	1 798,2	988,5	1 307,4	1 621,3	2 991,8
Dic19-Ene-Feb20	1 790,5	1 028,4	1 319,3	1 602,1	2 963,1
Ene-Feb-Mar	1 710,5	1 050,2	1 318,5	1 595,6	2 681,1
Feb-Mar-Abr	1 664,0	1 021,9	1 281,7	1 557,5	2 525,3
Mar-Abr-May	1 584,4	928,3	1 215,8	1 501,0	2 293,9
Abr-May-Jun	1 542,7	888,3	1 069,6	1 360,3	2 402,7
May-Jun-Jul	1 519,5	870,2	1 037,8	1 348,0	2 490,3
Jun-Jul-Ago	1 562,7	895,1	1 046,8	1 358,9	2 559,4
Jul-Ago-Sept	1 525,0	841,2	1 018,4	1 318,8	2 618,9
Ago-Sept-Oct	1 507,1	838,8	1 034,8	1 316,5	2 565,8
Sept-Oct-Nov	1 514,3	867,5	1 096,6	1 330,6	2 638,6
Oct-Nov-Dic	1 560,9	855,6	1 139,1	1 421,4	2 617,8
<b>2021</b>					
Nov-Dic20-Ene21	1 576,0	871,6	1 158,5	1 451,3	2 634,5
Dic20-Ene-Feb21	1 538,3	839,2	1 114,7	1 448,6	2 601,3

## Variación porcentual

Respecto a similar Trim. del año anterior	-14,1 +++	-18,4+++	-15,5 +++	-9,6+++	-12,2 +++
---	-----------	----------	-----------	---------	-----------

Nota: Los ingresos por trabajo corresponden a los sueldos, salarios y ganancias monetarias y en especie que percibe la población que efectivamente realizan actividades laborales en la semana de referencia. Esta información no es necesariamente comparable con resultados anteriores donde el empleo se desarrollaba con normalidad.

Fuente: Instituto Nacional de Estadística e Informática -Encuesta Permanente de Empleo.

**Cuadro N° 50**  
**Lima Metropolitana: Ingreso promedio mensual de la población ocupada por ramas de actividad**  
 Trimestre móvil: Noviembre-Diciembre 15-Enero 16 - Diciembre 20-Enero-Febrero 21  
 (Soles)

Año/ Trimestre móvil	Total	Ramas de Actividad			
		Manufactura	Construcción	Comercio	Servicios
<b>2016</b>					
Nov-Dic15-Ene16	1 636,5	1 569,4	1 884,0	1 314,3	1 712,2
Dic15-Ene-Feb16	1 637,1	1 517,0	1 827,6	1 368,8	1 717,0
Ene-Feb-Mar	1 655,2	1 507,6	1 778,4	1 359,6	1 753,3
Feb-Mar-Abr	1 651,6	1 526,4	1 851,3	1 319,8	1 742,9
Mar-Abr-May	1 614,4	1 564,7	1 865,9	1 267,7	1 682,7
Abr-May-Jun	1 633,1	1 599,9	1 896,9	1 279,4	1 702,5
May-Jun-Jul	1 633,3	1 535,4	1 942,8	1 281,2	1 711,1
Jun-Jul-Ago	1 653,6	1 545,1	1 955,7	1 235,3	1 757,6
Jul-Ago-Sept	1 645,3	1 537,8	1 982,7	1 240,1	1 738,0
Ago-Sept-Oct	1 697,5	1 645,4	2 009,0	1 229,8	1 806,2
Sept-Oct-Nov	1 732,6	1 666,0	2 031,7	1 269,2	1 825,7
Oct-Nov-Dic	1 715,1	1 660,4	1 978,2	1 281,4	1 795,1
<b>2017</b>					
Nov-Dic16-Ene17	1 680,0	1 633,9	1 832,8	1 323,8	1 746,6
Dic16-Ene-Feb17	1 652,2	1 618,6	1 766,7	1 307,1	1 728,2
Ene-Feb-Mar	1 674,8	1 608,5	1 799,2	1 327,6	1 767,7
Feb-Mar-Abr	1 642,3	1 586,9	1 831,0	1 290,3	1 725,1
Mar-Abr-May	1 634,7	1 555,7	1 919,0	1 273,0	1 722,9
Abr-May-Jun	1 635,7	1 609,1	1 924,0	1 197,1	1 737,8
May-Jun-Jul	1 673,0	1 652,9	2 030,7	1 240,2	1 758,6
Jun-Jul-Ago	1 681,3	1 685,6	2 131,5	1 204,5	1 771,0
Jul-Ago-Sept	1 653,2	1 619,0	2 085,6	1 230,1	1 740,0
Ago-Sept-Oct	1 659,8	1 605,9	2 066,9	1 234,3	1 760,5
Sept-Oct-Nov	1 696,0	1 637,6	2 055,4	1 280,2	1 796,7
Oct-Nov-Dic	1 707,6	1 698,7	2 053,1	1 321,5	1 784,3
<b>2018</b>					
Nov-Dic17-Ene18	1 704,0	1 690,2	1 987,8	1 286,0	1 804,7
Dic17-Ene-Feb18	1 674,7	1 681,7	1 857,3	1 301,1	1 765,7
Ene-Feb-Mar	1 687,2	1 681,2	1 868,6	1 276,7	1 797,6
Feb-Mar-Abr	1 679,9	1 592,8	1 852,5	1 296,9	1 796,7
Mar-Abr-May	1 650,0	1 536,0	1 895,1	1 280,1	1 758,7
Abr-May-Jun	1 652,0	1 443,4	1 932,1	1 293,3	1 774,0
May-Jun-Jul	1 670,5	1 608,7	2 122,5	1 286,0	1 743,1
Jun-Jul-Ago	1 721,5	1 674,8	2 159,2	1 263,8	1 810,9
Jul-Ago-Sept	1 701,6	1 745,5	2 193,2	1 229,7	1 762,7
Ago-Sept-Oct	1 706,0	1 746,4	2 062,0	1 253,9	1 771,0
Sept-Oct-Nov	1 686,5	1 690,2	2 019,7	1 269,2	1 756,6
Oct-Nov-Dic	1 702,7	1 666,9	2 055,1	1 287,3	1 770,7
<b>2019</b>					
Nov-Dic18-Ene19	1 674,9	1 558,3	2 015,2	1 269,0	1 757,2
Dic18-Ene-Feb19	1 692,0	1 625,0	2 035,6	1 339,1	1 741,9
Ene-Feb-Mar	1 716,5	1 603,2	2 072,1	1 349,8	1 774,4
Feb-Mar-Abr	1 736,3	1 567,6	2 074,1	1 416,1	1 793,7
Mar-Abr-May	1 723,7	1 479,9	1 996,5	1 392,7	1 797,2
Abr-May-Jun	1 701,8	1 466,8	1 885,1	1 367,7	1 795,8
May-Jun-Jul	1 699,6	1 483,8	1 928,3	1 331,2	1 797,4
Jun-Jul-Ago	1 717,1	1 527,2	1 923,9	1 317,5	1 826,1
Jul-Ago-Sept	1 743,0	1 613,0	1 981,9	1 367,1	1 815,2
Ago-Sept-Oct	1 761,6	1 585,4	1 964,5	1 418,1	1 845,5
Sept-Oct-Nov	1 767,4	1 600,2	2 037,4	1 388,8	1 860,3
Oct-Nov-Dic	1 782,2	1 586,1	2 121,4	1 453,6	1 871,7
<b>2020</b>					
Nov-Dic19-Ene20	1 798,2	1 686,7	2 187,9	1 410,8	1 873,8
Dic19-Ene-Feb20	1 790,5	1 719,6	2 069,0	1 423,6	1 857,7
Ene-Feb-Mar	1 710,5	1 664,6	1 905,5	1 323,2	1 793,4
Feb-Mar-Abr	1 664,0	1 644,3	1 738,3	1 261,2	1 764,3
Mar-Abr-May	1 584,4	1 528,6	1 752,0	1 117,7	1 706,3
Abr-May-Jun	1 542,7	1 405,0	1 397,3	1 025,1	1 747,0
May-Jun-Jul	1 519,5	1 414,9	1 382,1	1 013,0	1 723,1
Jun-Jul-Ago	1 562,7	1 386,9	1 388,2	1 019,2	1 807,2
Jul-Ago-Sept	1 525,0	1 268,5	1 423,6	1 010,4	1 776,2
Ago-Sept-Oct	1 507,1	1 285,4	1 477,3	1 023,0	1 740,8
Sept-Oct-Nov	1 514,3	1 340,3	1 576,0	1 080,5	1 700,2
Oct-Nov-Dic	1 560,9	1 458,0	1 682,1	1 112,0	1 726,2
<b>2021</b>					
Nov-Dic20-Ene21	1 576,0	1 449,9	1 711,8	1 176,7	1 723,4
Dic20-Ene-Feb21	1 538,3	1 441,2	1 707,3	1 167,1	1 670,6

## Variación porcentual

Respecto a similar Trim. del año anterior	-14,1 +++	-16,2 +++	-17,5 +++	-18,0 +++	-10,1 +++
---	-----------	-----------	-----------	-----------	-----------

**Nota:** Los ingresos por trabajo corresponden a los sueldos, salarios y ganancias monetarias y en especie que percibe la población que efectivamente realizan actividades laborales en la semana de referencia. Esta información no es necesariamente comparable con resultados anteriores donde el empleo se desarrolla con normalidad.

**Fuente:** Instituto Nacional de Estadística e Informática - Encuesta Permanente de Empleo.

Cuadro N° 51

Lima Metropolitana: Ingreso promedio mensual de la población ocupada por categoría de ocupación y tamaño de empresa

Trimestre móvil: Noviembre-Diciembre 15-Enero 16 - Diciembre 20-Enero-Febrero 21

(Soles)

Año/ Trimestre móvil	Total	Categoría de ocupación		Tamaño de Empresa (Número de trabajadores)		
		Independiente	Dependiente	De 1 a 10	De 11 a 50	51 y más
<b>2016</b>						
Nov-Dic15-Ene16	1 636,5	1 614,6	1 647,8	1 342,9	1 805,3	2 113,5
Dic15-Ene-Feb16	1 637,1	1 608,6	1 652,0	1 353,4	1 772,7	2 114,1
Ene-Feb-Mar	1 655,2	1 624,8	1 671,1	1 360,1	1 855,7	2 124,6
Feb-Mar-Abr	1 651,6	1 612,3	1 672,1	1 356,4	1 806,3	2 132,6
Mar-Abr-May	1 614,4	1 599,5	1 622,0	1 338,7	1 774,1	2 044,2
Abr-May-Jun	1 633,1	1 645,4	1 626,6	1 349,4	1 931,5	2 042,8
May-Jun-Jul	1 633,3	1 666,1	1 616,0	1 373,7	1 870,4	2 003,5
Jun-Jul-Ago	1 653,6	1 653,0	1 653,9	1 368,3	1 863,4	2 075,9
Jul-Ago-Sept	1 645,3	1 609,6	1 664,3	1 365,1	1 701,7	2 110,5
Ago-Sept-Oct	1 697,5	1 616,2	1 740,7	1 367,1	1 681,2	2 292,8
Sept-Oct-Nov	1 732,6	1 649,3	1 777,3	1 375,7	1 764,5	2 372,1
Oct-Nov-Dic	1 715,1	1 617,2	1 767,6	1 363,7	1 683,6	2 373,7
<b>2017</b>						
Nov-Dic16-Ene17	1 680,0	1 644,1	1 698,7	1 366,1	1 811,2	2 207,8
Dic16-Ene-Feb17	1 652,2	1 584,6	1 687,7	1 353,2	1 871,1	2 131,2
Ene-Feb-Mar	1 674,8	1 604,7	1 711,1	1 366,4	1 928,3	2 163,4
Feb-Mar-Abr	1 642,3	1 538,7	1 696,4	1 323,8	1 913,5	2 155,6
Mar-Abr-May	1 634,7	1 572,6	1 667,3	1 355,0	1 763,6	2 127,9
Abr-May-Jun	1 635,7	1 593,2	1 658,0	1 351,1	1 829,3	2 108,0
May-Jun-Jul	1 673,0	1 634,3	1 694,1	1 368,1	1 858,5	2 191,6
Jun-Jul-Ago	1 681,3	1 594,2	1 727,7	1 331,8	1 889,6	2 262,5
Jul-Ago-Sept	1 653,2	1 581,1	1 692,2	1 319,9	1 946,8	2 197,8
Ago-Sept-Oct	1 659,8	1 576,7	1 704,2	1 336,1	1 840,9	2 222,2
Sept-Oct-Nov	1 696,0	1 615,9	1 738,8	1 355,3	1 907,9	2 274,0
Oct-Nov-Dic	1 707,6	1 590,3	1 770,1	1 355,8	1 766,1	2 358,1
<b>2018</b>						
Nov-Dic17-Ene18	1 704,0	1 581,0	1 769,4	1 361,7	1 829,4	2 303,5
Dic17-Ene-Feb18	1 674,7	1 587,7	1 723,1	1 378,1	1 785,8	2 226,6
Ene-Feb-Mar	1 687,2	1 575,6	1 749,2	1 383,6	1 815,3	2 241,6
Feb-Mar-Abr	1 679,9	1 556,9	1 748,3	1 365,3	1 792,6	2 249,9
Mar-Abr-May	1 650,0	1 480,6	1 742,8	1 312,4	1 827,6	2 242,4
Abr-May-Jun	1 652,0	1 467,1	1 756,1	1 302,3	1 825,3	2 285,4
May-Jun-Jul	1 670,5	1 522,7	1 753,6	1 293,9	1 912,3	2 347,6
Jun-Jul-Ago	1 721,5	1 587,0	1 795,4	1 316,3	1 970,0	2 406,7
Jul-Ago-Sept	1 701,6	1 606,3	1 754,4	1 323,1	1 987,5	2 325,2
Ago-Sept-Oct	1 706,0	1 575,1	1 781,4	1 331,5	1 876,3	2 387,4
Sept-Oct-Nov	1 686,5	1 563,2	1 758,8	1 327,9	1 850,0	2 349,7
Oct-Nov-Dic	1 702,7	1 584,0	1 771,5	1 333,3	1 863,0	2 393,1
<b>2019</b>						
Nov-Dic18-Ene19	1 674,9	1 519,2	1 767,8	1 331,8	1 893,8	2 297,8
Dic18-Ene-Feb19	1 692,0	1 514,5	1 797,8	1 334,7	2 073,3	2 317,1
Ene-Feb-Mar	1 716,5	1 487,0	1 854,5	1 313,8	2 212,0	2 373,5
Feb-Mar-Abr	1 736,3	1 492,1	1 876,5	1 320,3	2 179,8	2 366,9
Mar-Abr-May	1 723,7	1 478,2	1 867,6	1 331,8	1 995,9	2 351,6
Abr-May-Jun	1 701,8	1 480,1	1 829,3	1 343,0	1 844,9	2 306,2
May-Jun-Jul	1 699,6	1 507,6	1 810,2	1 338,6	1 877,9	2 329,1
Jun-Jul-Ago	1 717,1	1 553,5	1 806,9	1 342,8	2 018,7	2 319,8
Jul-Ago-Sept	1 743,0	1 585,7	1 829,9	1 354,1	2 189,9	2 338,0
Ago-Sept-Oct	1 761,6	1 591,5	1 855,2	1 366,0	2 201,7	2 365,9
Sept-Oct-Nov	1 767,4	1 589,1	1 868,3	1 372,5	2 127,3	2 396,5
Oct-Nov-Dic	1 782,2	1 607,5	1 880,5	1 386,3	2 092,5	2 398,0
<b>2020</b>						
Nov-Dic19-Ene20	1 798,2	1 626,9	1 895,2	1 397,5	2 115,5	2 435,5
Dic19-Ene-Feb20	1 790,5	1 604,7	1 894,8	1 396,4	2 100,8	2 424,6
Ene-Feb-Mar	1 710,5	1 515,4	1 817,0	1 362,9	1 906,3	2 300,3
Feb-Mar-Abr	1 664,0	1 419,3	1 781,3	1 310,6	1 798,1	2 157,7
Mar-Abr-May	1 584,4	1 137,4	1 766,2	1 134,6	1 581,6	2 090,2
Abr-May-Jun	1 542,7	962,5	1 787,2	974,1	1 471,9	2 122,5
May-Jun-Jul	1 519,5	998,7	1 815,1	990,6	1 657,7	2 245,6
Jun-Jul-Ago	1 562,7	1 075,9	1 843,7	1 047,6	1 729,0	2 363,7
Jul-Ago-Sept	1 525,0	1 041,9	1 806,9	1 009,3	1 856,5	2 383,6
Ago-Sept-Oct	1 507,1	1 048,3	1 768,3	1 032,5	1 810,1	2 334,4
Sept-Oct-Nov	1 514,3	1 093,8	1 776,7	1 063,1	1 823,6	2 388,0
Oct-Nov-Dic	1 560,9	1 141,4	1 830,9	1 109,0	1 849,2	2 451,1
<b>2021</b>						
Nov-Dic20-Ene21	1 576,0	1 223,6	1 804,5	1 144,5	1 924,2	2 452,5
Dic20-Ene-Feb21	1 538,3	1 123,1	1 806,7	1 096,2	1 990,3	2 389,7

## Variación porcentual

Respecto a similar Trim. del año anterior -14,1 +++ -30,0 +++ -4,7 ++ -21,5 +++ -5,3 -1,4

Nota: Los ingresos por trabajo corresponden a los sueldos, salarios y ganancias monetarias y en especie que percibe la población que efectivamente realizan actividades laborales en la semana de referencia. Esta información no es necesariamente comparable con resultados anteriores donde el empleo se desarrollaba con normalidad.

Fuente: Instituto Nacional de Estadística e Informática -Encuesta Permanente de Empleo.

**Cuadro N° 52**  
**Lima Metropolitana: Ingreso promedio mensual de la población ocupada residente en los Conos**  
 Trimestre móvil: Noviembre-Diciembre 15-Enero 16 - Diciembre 20-Enero-Febrero 21  
 (Soles)

Trimestre móvil	Total	Cono Norte 1/	Cono Este 2/	Cono Centro 3/	Cono Sur 4/	Prov. Const. del Callao 5/
<b>2016</b>						
Nov-Dic15-Ene16	1 636,5	1 415,4	1 531,5	2 396,6	1 380,1	1 412,1
Dic15-Ene-Feb16	1 637,1	1 417,0	1 546,8	2 407,9	1 390,4	1 398,1
Ene-Feb-Mar	1 655,2	1 417,3	1 571,8	2 487,7	1 383,1	1 425,4
Feb-Mar-Abr	1 651,6	1 432,0	1 554,4	2 519,3	1 383,4	1 390,1
Mar-Abr-May	1 614,4	1 453,6	1 494,7	2 388,1	1 362,2	1 383,0
Abr-May-Jun	1 633,1	1 452,3	1 495,3	2 462,0	1 376,9	1 401,4
May-Jun-Jul	1 633,3	1 456,3	1 508,5	2 438,3	1 384,4	1 420,2
Jun-Jul-Ago	1 653,6	1 446,2	1 533,9	2 475,0	1 391,7	1 453,7
Jul-Ago-Sept	1 645,3	1 464,0	1 568,9	2 365,9	1 391,2	1 423,1
Ago-Sept-Oct	1 697,5	1 469,0	1 536,8	2 631,1	1 387,6	1 418,8
Sept-Oct-Nov	1 732,6	1 447,5	1 574,0	2 771,1	1 400,8	1 417,1
Oct-Nov-Dic	1 715,1	1 428,1	1 546,7	2 756,0	1 381,5	1 414,6
<b>2017</b>						
Nov-Dic16-Ene17	1 680,0	1 406,7	1 561,5	2 505,4	1 479,2	1 408,6
Dic16-Ene-Feb17	1 652,2	1 409,2	1 526,2	2 429,9	1 451,1	1 389,2
Ene-Feb-Mar	1 674,8	1 407,5	1 536,2	2 517,9	1 465,5	1 389,0
Feb-Mar-Abr	1 642,3	1 420,1	1 505,8	2 478,9	1 425,8	1 367,1
Mar-Abr-May	1 634,7	1 444,9	1 481,7	2 447,0	1 430,6	1 363,0
Abr-May-Jun	1 635,7	1 452,7	1 436,6	2 523,8	1 435,4	1 361,6
May-Jun-Jul	1 673,0	1 461,6	1 438,7	2 657,4	1 409,5	1 387,4
Jun-Jul-Ago	1 681,3	1 433,1	1 452,5	2 727,0	1 387,3	1 413,6
Jul-Ago-Sept	1 653,2	1 449,6	1 467,6	2 549,0	1 378,1	1 412,8
Ago-Sept-Oct	1 659,8	1 461,5	1 474,6	2 538,9	1 401,2	1 415,4
Sept-Oct-Nov	1 696,0	1 481,8	1 535,9	2 560,3	1 426,5	1 425,8
Oct-Nov-Dic	1 707,6	1 464,4	1 557,5	2 563,1	1 423,2	1 426,8
<b>2018</b>						
Nov-Dic17-Ene18	1 704,0	1 469,5	1 585,7	2 546,3	1 391,1	1 437,2
Dic17-Ene-Feb18	1 674,7	1 461,5	1 513,8	2 523,1	1 383,2	1 419,7
Ene-Feb-Mar	1 687,2	1 439,7	1 485,3	2 643,5	1 402,5	1 446,8
Feb-Mar-Abr	1 679,9	1 424,7	1 481,7	2 566,0	1 439,6	1 460,5
Mar-Abr-May	1 650,0	1 414,5	1 470,7	2 478,1	1 436,1	1 464,9
Abr-May-Jun	1 652,0	1 424,3	1 513,0	2 435,5	1 419,6	1 451,0
May-Jun-Jul	1 670,5	1 410,4	1 521,0	2 554,4	1 389,1	1 457,8
Jun-Jul-Ago	1 721,5	1 413,8	1 560,6	2 716,9	1 388,1	1 459,3
Jul-Ago-Sept	1 701,6	1 434,1	1 556,4	2 590,1	1 377,0	1 481,8
Ago-Sept-Oct	1 706,0	1 443,6	1 541,7	2 618,2	1 388,5	1 454,8
Sept-Oct-Nov	1 686,5	1 455,2	1 528,0	2 543,3	1 390,1	1 432,8
Oct-Nov-Dic	1 702,7	1 447,7	1 499,2	2 658,1	1 438,2	1 393,8
<b>2019</b>						
Nov-Dic18-Ene19	1 674,9	1 468,8	1 486,7	2 550,0	1 449,5	1 361,6
Dic18-Ene-Feb19	1 692,0	1 478,6	1 500,1	2 584,1	1 469,1	1 376,5
Ene-Feb-Mar	1 716,5	1 528,4	1 506,6	2 647,5	1 443,0	1 403,4
Feb-Mar-Abr	1 736,3	1 515,7	1 518,8	2 623,6	1 541,2	1 433,1
Mar-Abr-May	1 723,7	1 506,8	1 552,2	2 552,4	1 522,3	1 429,8
Abr-May-Jun	1 701,8	1 441,5	1 585,1	2 477,2	1 504,9	1 415,4
May-Jun-Jul	1 699,6	1 420,2	1 599,4	2 574,3	1 392,1	1 440,4
Jun-Jul-Ago	1 717,1	1 438,8	1 623,4	2 565,8	1 388,9	1 456,2
Jul-Ago-Sept	1 743,0	1 469,0	1 650,9	2 621,6	1 395,8	1 479,3
Ago-Sept-Oct	1 761,6	1 491,4	1 645,9	2 655,7	1 396,9	1 448,9
Sept-Oct-Nov	1 767,4	1 467,8	1 617,1	2 738,8	1 413,2	1 465,4
Oct-Nov-Dic	1 782,2	1 463,0	1 631,9	2 775,1	1 447,8	1 453,1
<b>2020</b>						
Nov-Dic19-Ene20	1 798,2	1 490,1	1 669,6	2 769,0	1 497,4	1 463,8
Dic19-Ene-Feb20	1 790,5	1 507,0	1 627,5	2 766,8	1 497,7	1 435,2
Ene-Feb-Mar	1 710,5	1 496,7	1 551,2	2 493,4	1 482,4	1 424,1
Feb-Mar-Abr	1 664,0	1 448,0	1 485,2	2 389,5	1 475,2	1 388,6
Mar-Abr-May	1 584,4	1 444,1	1 486,9	2 072,6	1 473,5	1 286,5
Abr-May-Jun	1 542,7	1 367,9	1 461,3	2 155,9	1 361,6	1 231,1
May-Jun-Jul	1 519,5	1 312,2	1 419,1	2 281,5	1 258,3	1 256,2
Jun-Jul-Ago	1 562,7	1 292,5	1 525,4	2 285,0	1 221,6	1 282,4
Jul-Ago-Sept	1 525,0	1 277,6	1 467,6	2 294,1	1 174,1	1 215,5
Ago-Sept-Oct	1 507,1	1 320,6	1 438,8	2 221,8	1 182,6	1 179,6
Sept-Oct-Nov	1 514,3	1 365,9	1 303,7	2 433,1	1 282,4	1 221,9
Oct-Nov-Dic	1 560,9	1 352,2	1 360,2	2 477,0	1 363,0	1 282,8
<b>2021</b>						
Nov-Dic20-Ene21	1 576,0	1 360,7	1 463,4	2 372,8	1 398,4	1 337,5
Dic20-Ene-Feb21	1 538,3	1 299,3	1 497,4	2 273,6	1 327,0	1 337,8

## Variación porcentual

Respecto a similar Trim. del año anterior	-14,1 +++	-13,8 +++	-8,0 ++	-17,8 +++	-11,4 +++	-6,8 ++
---	-----------	-----------	---------	-----------	-----------	---------

**Nota:** Los ingresos por trabajo corresponden a los sueldos, salarios y ganancias monetarias y en especie que percibe la población que efectivamente realizan actividades laborales en la semana de referencia. Esta información no es necesariamente comparable con resultados anteriores donde el empleo se desarrollaba con normalidad.

1/ Cono Norte comprende los distritos de: Ancón, Carabaylo, Comas, Independencia, Los Olivos, Puente Piedra, San Martín de Porres y Santa Rosa.

2/ Cono Este comprende los distritos de: Ate, Santa Anita, Chaclacayo, Lurigancho, La Molina, Cieneguilla, San Luis y San Juan de Lurigancho.

3/ Cono Centro comprende los distritos de: Lima Cercado, Breña, Jesús María, Lince, Barranco, San Isidro, San Miguel, Magdalena del Mar, Pueblo Libre, San Borja, Miraflores, La Victoria, Rimac y Chorrillos.

4/ Cono Sur comprende los distritos de: Lurín, Pachacámac, Pucusana, Punta Hermosa, Punta Negra, San Bartolo, San Juan de Miraflores, Santiago de Surco, Santa María del Mar, Villa El Salvador y Villa María del Triunfo.

5/ Provincia Constitucional del Callao comprende los distritos de: Callao, Bellavista, Carmen de La Legua, La Perla, Ventanilla, La Punta y Mi Perú.

Fuente: Instituto Nacional de Estadística e Informática - Encuesta Permanente de Empleo.

**Cuadro N° 53**  
**Lima Metropolitana: Ingreso promedio por hora percibida en la población ocupada por sexo y tamaño de empresa**  
 Trimestre móvil: Noviembre-Diciembre 15-Enero 16 - Diciembre 20-Enero-Febrero 21  
 (Soles)

Año/ Trimestre móvil	Total	Sexo		Tamaño de Empresa (Número de trabajadores)		
		Hombre	Mujer	De 1 a 10	11 a 50	51 y más
<b>2016</b>						
Nov-Dic15-Ene16	8,20	8,90	7,18	6,58	9,30	10,95
Dic15-Ene-Feb16	8,17	8,88	7,12	6,60	9,04	10,94
Ene-Feb-Mar	8,25	8,92	7,26	6,59	9,50	11,07
Feb-Mar-Abr	8,14	8,77	7,21	6,52	9,21	10,86
Mar-Abr-May	7,98	8,58	7,10	6,48	9,10	10,37
Abr-May-Jun	8,12	8,67	7,31	6,62	9,85	10,33
May-Jun-Jul	8,17	8,76	7,30	6,78	9,43	10,24
Jun-Jul-Ago	8,44	9,06	7,53	6,86	9,66	10,89
Jul-Ago-Sept	8,46	9,10	7,52	6,88	9,05	11,11
Ago-Sept-Oct	8,77	9,48	7,72	6,96	9,08	12,00
Sept-Oct-Nov	8,90	9,64	7,83	7,01	9,40	12,25
Oct-Nov-Dic	8,81	9,59	7,67	6,93	8,95	12,30
<b>2017</b>						
Nov-Dic16-Ene17	8,62	9,42	7,45	6,90	9,46	11,61
Dic16-Ene-Feb17	8,40	9,17	7,27	6,76	9,61	11,16
Ene-Feb-Mar	8,45	9,26	7,28	6,75	9,80	11,35
Feb-Mar-Abr	8,36	9,11	7,30	6,62	9,89	11,33
Mar-Abr-May	8,37	9,12	7,29	6,81	9,28	11,20
Abr-May-Jun	8,43	9,11	7,47	6,89	9,53	11,07
May-Jun-Jul	8,61	9,36	7,52	6,95	9,80	11,45
Jun-Jul-Ago	8,78	9,49	7,77	6,87	10,06	12,01
Jul-Ago-Sept	8,66	9,38	7,63	6,83	10,45	11,68
Ago-Sept-Oct	8,63	9,33	7,63	6,89	9,68	11,69
Sept-Oct-Nov	8,66	9,38	7,64	6,85	9,80	11,83
Oct-Nov-Dic	8,74	9,44	7,75	6,88	9,04	12,27
<b>2018</b>						
Nov-Dic17-Ene18	8,83	9,41	7,98	6,95	9,58	12,24
Dic17-Ene-Feb18	8,70	9,24	7,90	7,08	9,34	11,82
Ene-Feb-Mar	8,68	9,34	7,72	7,01	9,52	11,83
Feb-Mar-Abr	8,62	9,30	7,63	6,94	9,23	11,71
Mar-Abr-May	8,53	9,19	7,59	6,74	9,55	11,68
Abr-May-Jun	8,56	9,20	7,64	6,72	9,41	11,98
May-Jun-Jul	8,60	9,19	7,76	6,62	9,90	12,23
Jun-Jul-Ago	8,89	9,19	7,98	6,75	10,29	12,53
Jul-Ago-Sept	8,87	9,42	8,06	6,88	10,60	12,11
Ago-Sept-Oct	8,92	9,63	7,88	6,93	10,08	12,49
Sept-Oct-Nov	8,83	9,56	7,78	6,95	9,77	12,27
Oct-Nov-Dic	8,84	9,60	7,77	6,93	9,81	12,34
<b>2019</b>						
Nov-Dic18-Ene19	8,80	9,49	7,83	6,99	9,97	12,11
Dic18-Ene-Feb19	8,79	9,49	7,77	6,88	10,76	12,22
Ene-Feb-Mar	8,88	9,65	7,77	6,70	11,35	12,69
Feb-Mar-Abr	8,90	9,66	7,81	6,68	11,17	12,43
Mar-Abr-May	8,89	9,68	7,79	6,77	10,52	12,40
Abr-May-Jun	8,83	9,50	7,87	6,90	9,69	12,13
May-Jun-Jul	8,81	9,46	7,88	6,90	9,86	12,14
Jun-Jul-Ago	8,96	9,54	8,14	7,01	10,52	12,10
Jul-Ago-Sept	9,14	9,77	8,23	7,06	11,58	12,36
Ago-Sept-Oct	9,21	9,82	8,33	7,11	11,54	12,47
Sept-Oct-Nov	9,18	9,83	8,25	7,09	11,10	12,56
Oct-Nov-Dic	9,18	9,84	8,26	7,14	10,89	12,31
<b>2020</b>						
Nov-Dic19-Ene20	9,44	10,14	8,46	7,28	11,27	12,90
Dic19-Ene-Feb20	9,34	10,05	8,33	7,18	11,08	12,94
Ene-Feb-Mar	9,10	9,67	8,30	7,05	10,70	12,71
Feb-Mar-Abr 1/	8,83	9,53	7,86	6,94	9,99	11,36
Mar-Abr-May 1/	8,73	9,26	8,04	6,45	8,83	11,13
Abr-May-Jun 1/	8,94	9,49	8,21	6,25	8,23	11,32
May-Jun-Jul 1/	8,63	9,06	8,05	6,07	9,08	11,64
Jun-Jul-Ago 1/	8,97	9,43	8,33	6,48	9,28	12,35
Jul-Ago-Sept 1/	8,84	9,28	8,16	6,34	9,79	12,37
Ago-Sept-Oct 1/	8,54	8,95	7,92	6,26	9,36	12,02
Sept-Oct-Nov 1/	8,25	8,67	7,60	6,09	9,32	11,95
Oct-Nov-Dic 1/	8,19	8,71	7,43	6,00	9,26	12,20
<b>2021</b>						
Nov-Dic20-Ene21 1/	8,17	8,62	7,49	6,10	9,36	12,18
Dic20-Ene-Feb21 1/	8,06	8,39	7,57	5,92	9,73	12,02

## Variación porcentual

Respecto a similar Trim. del año anterior	-13,7 +++	-16,5 +++	-9,1+++	-17,6 +++	-12,2++	-7,1
---	-----------	-----------	---------	-----------	---------	------

**Nota:** Los ingresos por trabajo corresponden a los sueldos, salarios y ganancias monetarias y en especie que percibe la población que efectivamente realizan actividades laborales en la semana de referencia. Esta información no es necesariamente comparable con resultados anteriores donde el empleo se desarrollaba con normalidad.

1/ El ingreso promedio por hora se calculó con las horas normalmente trabajadas.

Fuente: Instituto Nacional de Estadística e Informática -Encuesta Permanente de Empleo.

**Cuadro N° 54**  
**Lima Metropolitana: Ingreso promedio por hora percibida en la población ocupada por nivel de educación**  
 Trimestre móvil: Noviembre-Diciembre 15-Enero 16 - Diciembre 20-Enero-Febrero 21  
 (Soles)

Año/ Trimestre móvil	Total	Nivel de educación			
		Primaria 1/	Secundaria	Sup. No Univers.	Sup. Univers.
<b>2016</b>					
Nov-Dic15-Ene16	8,20	4,78	5,85	7,57	15,51
Dic15-Ene-Feb16	8,17	4,77	5,82	7,52	15,59
Ene-Feb-Mar	8,25	4,87	5,91	7,41	15,65
Feb-Mar-Abr	8,14	4,87	5,84	7,40	14,94
Mar-Abr-May	7,98	4,85	5,85	7,19	14,22
Abr-May-Jun	8,12	4,85	5,86	7,29	14,54
May-Jun-Jul	8,17	4,87	5,95	7,39	14,54
Jun-Jul-Ago	8,44	5,02	6,01	7,62	15,49
Jul-Ago-Sept	8,46	5,01	6,08	7,85	15,24
Ago-Sept-Oct	8,77	5,06	6,17	7,71	16,49
Sept-Oct-Nov	8,90	5,09	6,21	7,98	16,43
Oct-Nov-Dic	8,81	5,03	6,11	7,80	16,61
<b>2017</b>					
Nov-Dic16-Ene17	8,62	4,92	6,03	8,06	16,09
Dic16-Ene-Feb17	8,40	4,78	5,99	7,82	15,63
Ene-Feb-Mar	8,45	4,87	5,99	7,86	15,68
Feb-Mar-Abr	8,36	4,93	6,04	7,64	15,34
Mar-Abr-May	8,37	4,95	6,10	7,54	15,30
Abr-May-Jun	8,43	5,02	6,13	7,61	15,28
May-Jun-Jul	8,61	5,14	6,13	7,72	15,64
Jun-Jul-Ago	8,78	5,19	6,11	7,96	16,10
Jul-Ago-Sept	8,66	5,14	6,19	7,99	15,82
Ago-Sept-Oct	8,63	5,23	6,18	8,14	15,71
Sept-Oct-Nov	8,66	5,18	6,20	8,05	15,94
Oct-Nov-Dic	8,74	5,11	6,13	8,15	16,21
<b>2018</b>					
Nov-Dic17-Ene18	8,83	5,07	6,28	8,21	16,57
Dic17-Ene-Feb18	8,70	4,97	6,34	8,43	15,99
Ene-Feb-Mar	8,68	5,04	6,28	8,30	15,96
Feb-Mar-Abr	8,62	4,97	6,19	8,25	15,66
Mar-Abr-May	8,53	5,05	6,17	8,12	15,45
Abr-May-Jun	8,56	5,03	6,20	8,02	15,65
May-Jun-Jul	8,60	5,10	6,10	7,85	16,03
Jun-Jul-Ago	8,89	5,18	6,10	7,75	16,69
Jul-Ago-Sept	8,87	5,30	6,20	7,84	16,58
Ago-Sept-Oct	8,92	5,14	6,28	7,91	16,89
Sept-Oct-Nov	8,83	5,07	6,30	8,02	16,42
Oct-Nov-Dic	8,84	4,94	6,22	8,08	16,40
<b>2019</b>					
Nov-Dic18-Ene19	8,80	5,04	6,38	8,24	15,85
Dic18-Ene-Feb19	8,79	5,00	6,37	8,22	16,30
Ene-Feb-Mar	8,88	4,82	6,38	8,18	17,06
Feb-Mar-Abr	8,90	4,73	6,28	8,10	16,75
Mar-Abr-May	8,89	4,97	6,23	8,27	16,49
Abr-May-Jun	8,83	5,32	6,18	8,32	15,87
May-Jun-Jul	8,81	5,36	6,14	8,31	15,86
Jun-Jul-Ago	8,96	5,36	6,26	8,45	15,89
Jul-Ago-Sept	9,14	5,33	6,42	8,52	16,34
Ago-Sept-Oct	9,21	5,27	6,43	8,67	16,85
Sept-Oct-Nov	9,18	5,00	6,35	8,50	17,10
Oct-Nov-Dic	9,18	4,84	6,28	8,52	16,89
<b>2020</b>					
Nov-Dic19-Ene20	9,44	4,99	6,56	8,52	17,29
Dic19-Ene-Feb20	9,34	5,12	6,52	8,48	17,18
Ene-Feb-Mar	9,10	5,32	6,62	8,54	16,18
Feb-Mar-Abr 2/	8,83	5,27	6,48	8,36	14,75
Mar-Abr-May 2/	8,73	5,11	6,32	8,34	13,75
Abr-May-Jun 2/	8,94	4,93	6,16	7,81	14,22
May-Jun-Jul 2/	8,63	4,84	5,85	7,60	14,42
Jun-Jul-Ago 2/	8,97	5,05	5,87	7,85	15,20
Jul-Ago-Sept 2/	8,84	4,85	5,76	7,72	15,70
Ago-Sept-Oct 2/	8,54	4,71	5,68	7,52	15,26
Sept-Oct-Nov 2/	8,25	4,64	5,84	7,30	15,03
Oct-Nov-Dic 2/	8,19	4,52	5,76	7,51	14,60
<b>2021</b>					
Nov-Dic20-Ene21 2/	8,17	4,51	5,80	7,61	14,51
Dic20-Ene-Feb21 2/	8,06	4,42	5,66	7,67	14,40

## Variación porcentual

Respecto a similar Trim. del año anterior	-13,7 +++	-13,5 +++	-13,2 +++	-9,6 +++	-16,2 +++
---	-----------	-----------	-----------	----------	-----------

**Nota:** Los ingresos por trabajo corresponden a los sueldos, salarios y ganancias monetarias y en especie que percibe la población que efectivamente realizan actividades laborales en la semana de referencia. Esta información no es necesariamente comparable con resultados anteriores donde el empleo se desarrollaba con normalidad.

1/ Incluye Inicial y Sin nivel.

2/ El ingreso promedio por hora se calculó con las horas normalmente trabajadas.

Fuente: Instituto Nacional de Estadística e Informática - Encuesta Permanente de Empleo.

**Cuadro N° 55**  
**Lima Metropolitana: Ingreso promedio por hora percibida por la población ocupada residentes en los Conos**  
 Trimestre móvil: Noviembre-Diciembre 15-Enero 16 - Diciembre 20-Enero-Febrero 21  
 (Soles)

Trimestre móvil	Total	Cono Norte 1/	Cono Este 2/	Cono Centro 3/	Cono Sur 4/	Prov. Const. del Callao 5/
<b>2016</b>						
Nov-Dic15-Ene16	8,20	7,07	7,47	12,68	6,82	7,07
Dic15-Ene-Feb16	8,17	7,13	7,48	12,77	6,80	6,92
Ene-Feb-Mar	8,25	7,09	7,63	13,16	6,78	7,00
Feb-Mar-Abr	8,14	7,11	7,51	13,06	6,67	6,75
Mar-Abr-May	7,98	7,24	7,29	12,41	6,57	6,69
Abr-May-Jun	8,12	7,26	7,38	12,87	6,65	6,83
May-Jun-Jul	8,17	7,29	7,48	12,84	6,77	6,98
Jun-Jul-Ago	8,44	7,39	7,75	13,33	6,93	7,31
Jul-Ago-Sept	8,46	7,46	7,89	12,83	7,12	7,27
Ago-Sept-Oct	8,77	7,50	7,81	14,29	7,13	7,23
Sept-Oct-Nov	8,90	7,35	8,01	14,74	7,16	7,28
Oct-Nov-Dic	8,81	7,31	7,90	14,62	6,99	7,18
<b>2017</b>						
Nov-Dic16-Ene17	8,62	7,21	7,97	13,20	7,49	7,21
Dic16-Ene-Feb17	8,40	7,13	7,67	12,81	7,23	7,12
Ene-Feb-Mar	8,45	7,03	7,70	13,22	7,19	7,17
Feb-Mar-Abr	8,36	7,20	7,57	13,22	7,05	7,08
Mar-Abr-May	8,37	7,27	7,52	13,19	7,18	7,06
Abr-May-Jun	8,43	7,41	7,35	13,58	7,29	7,03
May-Jun-Jul	8,61	7,39	7,41	14,17	7,14	7,14
Jun-Jul-Ago	8,78	7,45	7,47	14,76	7,24	7,29
Jul-Ago-Sept	8,66	7,56	7,49	14,08	7,19	7,29
Ago-Sept-Oct	8,63	7,57	7,45	13,88	7,28	7,29
Sept-Oct-Nov	8,66	7,47	7,69	13,80	7,25	7,22
Oct-Nov-Dic	8,74	7,40	7,85	13,73	7,26	7,18
<b>2018</b>						
Nov-Dic17-Ene18	8,83	7,53	8,07	13,75	7,19	7,37
Dic17-Ene-Feb18	8,70	7,52	7,78	13,66	7,09	7,34
Ene-Feb-Mar	8,68	7,33	7,61	14,15	7,07	7,46
Feb-Mar-Abr	8,62	7,21	7,55	13,69	7,30	7,43
Mar-Abr-May	8,53	7,29	7,47	13,28	7,38	7,51
Abr-May-Jun	8,56	7,33	7,67	13,02	7,39	7,58
May-Jun-Jul	8,60	7,16	7,77	13,51	7,10	7,64
Jun-Jul-Ago	8,89	7,17	8,11	14,25	7,12	7,58
Jul-Ago-Sept	8,87	7,39	8,17	13,74	7,13	7,64
Ago-Sept-Oct	8,92	7,49	8,08	14,01	7,16	7,56
Sept-Oct-Nov	8,83	7,56	7,96	13,64	7,22	7,49
Oct-Nov-Dic	8,84	7,51	7,78	14,20	7,23	7,27
<b>2019</b>						
Nov-Dic18-Ene19	8,80	7,73	7,77	13,95	7,35	7,18
Dic18-Ene-Feb19	8,79	7,69	7,79	13,88	7,35	7,16
Ene-Feb-Mar	8,88	7,82	7,80	14,11	7,33	7,26
Feb-Mar-Abr	8,90	7,72	7,73	13,81	7,84	7,32
Mar-Abr-May	8,89	7,68	7,92	13,67	7,81	7,35
Abr-May-Jun	8,83	7,35	8,16	13,40	7,75	7,29
May-Jun-Jul	8,81	7,21	8,29	13,80	7,14	7,46
Jun-Jul-Ago	8,96	7,39	8,51	13,84	7,11	7,58
Jul-Ago-Sept	9,14	7,61	8,54	14,25	7,23	7,85
Ago-Sept-Oct	9,21	7,82	8,40	14,45	7,19	7,59
Sept-Oct-Nov	9,18	7,63	8,21	14,60	7,33	7,66
Oct-Nov-Dic	9,18	7,60	8,22	14,68	7,39	7,45
<b>2020</b>						
Nov-Dic19-Ene20	9,44	7,77	8,71	14,89	7,79	7,68
Dic19-Ene-Feb20	9,34	7,75	8,41	15,22	7,66	7,38
Ene-Feb-Mar	9,10	7,86	8,29	13,91	7,64	7,51
Feb-Mar-Abr 6/	8,83	7,74	7,76	13,34	7,56	7,25
Mar-Abr-May 6/	8,73	8,00	8,25	11,85	7,68	7,15
Abr-May-Jun 6/	8,94	8,07	8,44	12,39	7,83	7,13
May-Jun-Jul 6/	8,63	7,53	7,97	13,03	7,15	7,07
Jun-Jul-Ago 6/	8,97	7,52	8,67	13,22	6,97	7,30
Jul-Ago-Sept 6/	8,84	7,40	8,50	13,58	6,74	6,84
Ago-Sept-Oct 6/	8,54	7,39	8,25	12,85	6,61	6,55
Sept-Oct-Nov 6/	8,25	7,28	7,10	13,68	7,04	6,54
Oct-Nov-Dic 6/	8,19	7,02	7,07	13,47	7,09	6,72
<b>2021</b>						
Nov-Dic20-Ene21 6/	8,17	6,97	7,49	12,84	7,18	6,97
Dic20-Ene-Feb21 6/	8,06	6,68	7,78	12,49	6,91	7,02

## Variación porcentual

Respecto a similar Trim. del año anterior	-13,7 +	-13,7 +	-7,6 +	-17,9 +	-9,8 +	-4,9
---	---------	---------	--------	---------	--------	------

**Nota:** Los ingresos por trabajo corresponden a los sueldos, salarios y ganancias monetarias y en especie que percibe la población que efectivamente realizan actividades laborales en la semana de referencia. Esta información no es necesariamente comparable con resultados anteriores donde el empleo se desarrollaba con normalidad.

1/ Cono Norte conforman los distritos de: Ancón, Carabaylo, Comas, Independencia, Los Olivos, Puente Piedra, San Martín de Porres y Santa Rosa.

2/ Cono Este comprende los distritos de: Ate, Santa Anita, Chaclacayo, Lurigancho, La Molina, Cieneguilla, San Luis y San Juan de Lurigancho.

3/ Cono Centro conforman los distritos de: Lima Cercado, Breña, Jesús María, Lince, Barranco, San Isidro, San Miguel, Magdalena del Mar, Pueblo Libre, San Borja, Miraflores, La Victoria, Rimac y Chorrillos.

4/ Cono Sur conforman los distritos de: Lurín, Pachacámac, Pucusana, Punta Hermosa, Punta Negra, San Bartolo, San Juan de Miraflores, Santiago de Surco, Santa María del Mar, Villa El Salvador y Villa María del Triunfo.

5/ Provincia Constitucional del Callao conforman los distritos de: Callao, Bellavista, Carmen de La Legua, La Perla, Ventanilla, La Punta y Mi Perú.

6/ El ingreso promedio por hora se calculó con las horas normalmente trabajadas.

Fuente: Instituto Nacional de Estadística e Informática - Encuesta Permanente de Empleo.