

Situación del Mercado Laboral en Lima Metropolitana

INFORME TÉCNICO
No 01 Enero 2018

Enero-diciembre 2017

Trimestre móvil: Octubre-noviembre-diciembre 2017

El **Instituto Nacional de Estadística e Informática**, a partir de marzo del año 2001 ejecuta mensualmente la **Encuesta Permanente de Empleo (EPE)**. Esta encuesta se realiza en los distritos de la provincia de Lima y provincia Constitucional del Callao. La finalidad es obtener información base para estimar indicadores en el corto plazo del mercado laboral de la Capital de la República, los cuales se difunden mensualmente mediante el Informe Técnico de **Situación del Mercado Laboral en Lima Metropolitana**.

El marco muestral de la Encuesta Permanente de Empleo se actualiza periódicamente, la última actualización se realizó en enero del año 2011, y se ejecuta en todos los conglomerados de la muestra panel y no panel.

El tamaño de la muestra para el período enero-diciembre 2017 es de 19 mil 200 viviendas particulares y para el trimestre móvil octubre-noviembre-diciembre de 2017, es de 4800 viviendas particulares. mensuales distribuidas en 400 conglomerados.

COMPORTAMIENTO DE LOS INDICADORES

1. POBLACIÓN EN EDAD DE TRABAJAR SEGÚN CONDICIÓN DE ACTIVIDAD

La Población en Edad de Trabajar (PET) es aquella de 14 y más años de edad que al encontrarse en edad productiva es potencialmente demandante de empleo.

GRÁFICO Nº 01

Lima Metropolitana: Población en edad de trabajar según condición de actividad, Anual: Enero - Diciembre 2017 (Miles de personas)

Créditos

Econ. Francisco Costa Aponte
Jefe(e) del INEI

Dr. Aníbal Sánchez Aguilar
Subjefe de Estadística

Nancy Hidalgo Calle
Directora Técnica de Demografía e Indicadores Sociales

Cirila Gutiérrez Espino
Directora Ejecutiva de Indicadores Sociales

Zoraida Castro
Doris Mendoza
Susana Florian

Moisés Elías
Nórvil Valle

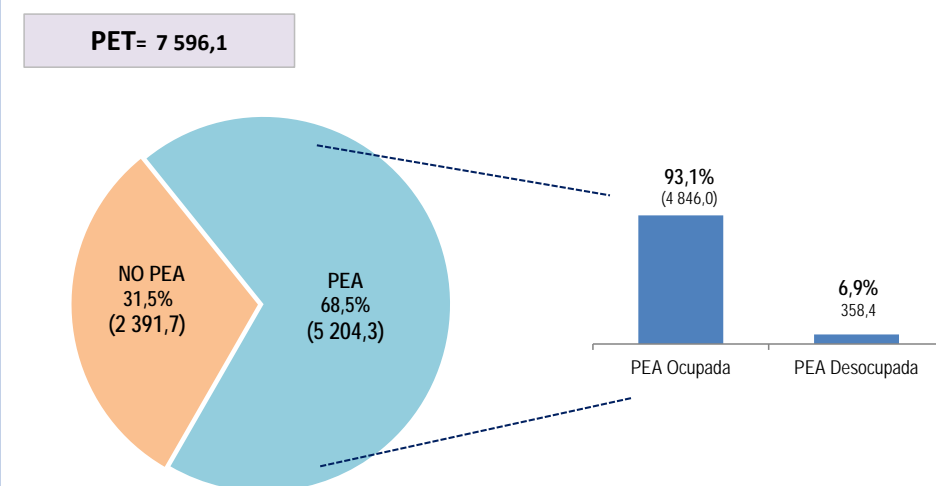

PET= Población en Edad de Trabajar

PEA= Población Económicamente Activa

NO PEA= Población Económicamente No Activa

Fuente: Instituto Nacional de Estadística e Informática - Encuesta Permanente de Empleo.

En el año 2017, se registró en Lima Metropolitana 7 millones 596 mil 100 personas con edad para desempeñar una actividad económica (PET), que constituyen la población potencialmente demandante de empleo. La PET está compuesta por la Población Económicamente Activa (PEA), que representa el 68,5% (5 millones 204 mil 300 personas) del total de la PET y por la Población Económicamente No activa (No PEA) que participa con el 31,5% (2 millones 391 mil 700 personas). La No PEA agrupa a las personas que no participan en la actividad económica como ocupados ni desocupados.

Población en edad de Trabajar según condición de actividad

Condición de actividad de la Población en Edad de Trabajar

Integran la población en edad de trabajar:

La población económicamente activa (PEA) o fuerza de trabajo, que es aquella población de 14 y más años de edad, que está ocupada y por los que buscan activamente un empleo (desocupados). Durante el año 2017 la PEA representó el 68,5% (5 millones 204 mil 300 personas) de la población en edad de trabajar. Comparada con el año 2016 la PEA se incrementó en 1,6% (83 mil 600 personas).

En tanto en el último trimestre del año 2017, comparada con similar trimestre del año 2016, la PEA se incrementó en 0,8% que equivale a 43 mil 500 personas.

Población económicamente activa ocupada (PEA)

Comprende a las personas que en la semana de referencia de la encuesta trabajaron al menos una hora a la semana y por lo cual recibieron pago en dinero y/o especie. Durante el año 2017, se estimó en Lima Metropolitana 4 millones 846 mil 300 personas).

mil personas que representó el 93,1% del total de la PEA.

Durante el trimestre octubre-noviembre-diciembre de 2017, la PEA ocupada significó el 93,5% del total de la PEA.

Población económicamente activa desocupada

Es aquella población sin empleo, que se encuentra disponible y busca empleo activamente. En el año 2017 se registró en Lima Metropolitana a 358 mil 400 personas desocupadas, lo cual representa el 6,9% del total de la PEA.

Población económicamente no activa (NO PEA)

Es aquella población de 14 y más años de edad que no participa en el mercado laboral. Está conformada por los estudiantes, jubilados, pensionistas, rentistas, personas dedicadas exclusivamente a los quehaceres del hogar, entre otros. El 31,5% (2 millones 391 mil 700 personas) de la población en edad de trabajar, es población inactiva, comparado con el año anterior, aumentó en 1,4% (31 mil 800 personas).

CUADRO Nº 01

Lima Metropolitana: Población en edad de trabajar según condición de actividad

Trimestre móvil: Octubre-Noviembre-Diciembre 2016 y 2017

Anual: Enero - Diciembre 2016 y 2017

(Miles de personas)

| Condición de actividad | Trimestre móvil: Octubre-Noviembre-Diciembre | | | | Anual: Enero-Diciembre | | | |
|---|---|---------|-------------------------------|------------------|---------------------------|---------|-------------------------------|------------------|
| | 2016 | 2017 | Variación Absoluta (Miles) | Variación (%) | 2016 | 2017 | Variación Absoluta (Miles) | Variación (%) |
| | Total de población en edad de trabajar (PET) | 7 539,0 | 7 640,4 | 101,4 | 1,4 | 7 480,6 | 7 596,1 | 115,5 |
| Población económicamente activa (PEA) | 5 198,1 | 5 241,6 | 43,5 | 0,8 | 5 120,7 | 5 204,3 | 83,6 | 1,6 |
| .Ocupada | 4 873,5 | 4 903,2 | 29,7 | 0,6 | 4 775,0 | 4 846,0 | 71,0 | 1,5 |
| .Desocupada | 324,6 | 338,3 | 13,7 | 4,2 | 345,7 | 358,4 | 12,7 | 3,7 |
| Población económicamente no activa (NO PEA) | 2 340,9 | 2 398,8 | 57,9 | 2,5 | 2 359,9 | 2 391,7 | 31,8 | 1,4 |

Fuente: Instituto Nacional de Estadística e Informática - Encuesta Permanente de Empleo.

GRÁFICO Nº 02

Lima Metropolitana: Evolución de la Población ocupada según trimestres móviles: 2009-2017

(Miles de personas)

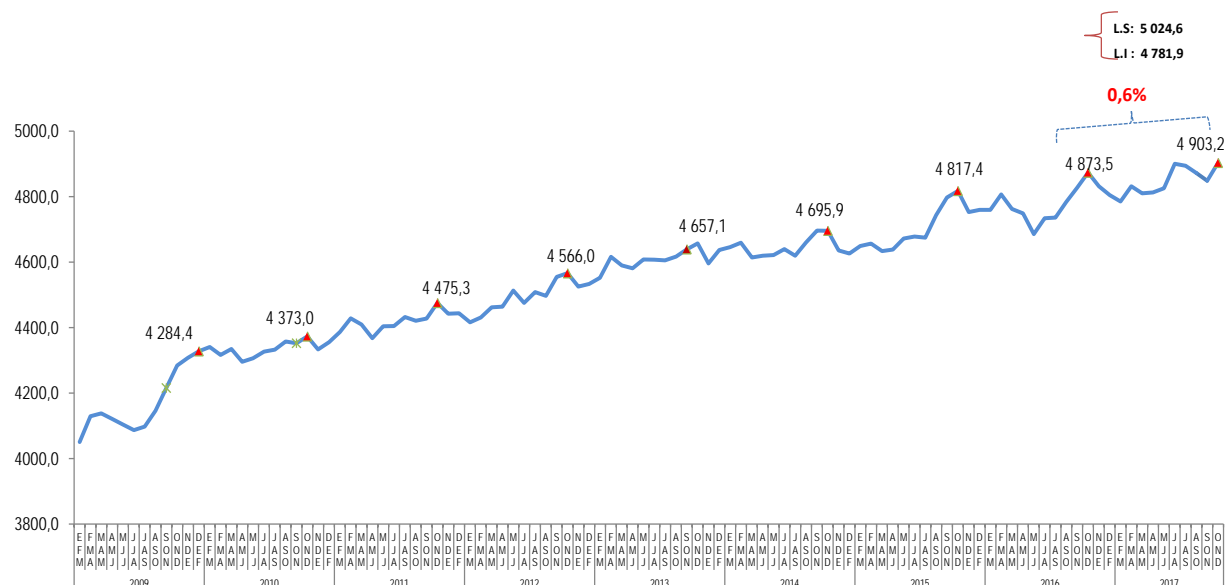

Fuente: Instituto Nacional de Estadística e Informática - Encuesta Permanente de Empleo.

2. COMPORTAMIENTO DE LA POBLACIÓN ECONÓMICAMENTE ACTIVA (PEA)

CUADRO Nº 02

Lima Metropolitana: Población Económicamente Activa, según sexo, edad y nivel de educación alcanzado
Trimestre móvil: Octubre-Noviembre-Diciembre 2016 y 2017
Anual: Enero - Diciembre 2016 y 2017
(Miles de personas)

| Características | Trimestre móvil: Octubre-Noviembre-Diciembre | | | | Anual: Enero-Diciembre | | | |
|---------------------------|---|---------|-------------------------------|------------------|---------------------------|---------|-------------------------------|------------------|
| | 2016 | 2017 | Variación Absoluta (Miles) | Variación (%) | 2016 | 2017 | Variación Absoluta (Miles) | Variación (%) |
| Total | 5 198,1 | 5 241,6 | 43,5 | 0,8 | 5 120,7 | 5 204,3 | 83,6 | 1,6 |
| Sexo | | | | | | | | |
| Hombre | 2 814,1 | 2 819,2 | 5,1 | 0,2 | 2 796,0 | 2 819,4 | 23,4 | 0,8 |
| Mujer | 2 384,0 | 2 422,4 | 38,4 | 1,6 | 2 324,7 | 2 385,0 | 60,3 | 2,6 |
| Grupos de edad | | | | | | | | |
| De 14 a 24 años | 1 142,0 | 1 099,4 | - 42,6 | - 3,7 | 1 149,2 | 1 145,1 | - 4,1 | - 0,4 |
| De 25 a 44 años | 2 752,5 | 2 745,8 | - 6,7 | - 0,2 | 2 720,7 | 2 739,5 | 18,8 | 0,7 |
| De 45 y más años | 1 303,5 | 1 396,3 | 92,8 | 7,1 | 1 250,8 | 1 319,7 | 68,9 | 5,5 |
| Nivel de Educación | | | | | | | | |
| Primaria 1/ | 411,2 | 400,6 | - 10,6 | - 2,6 | 390,8 | 385,4 | - 5,4 | - 1,4 |
| Secundaria | 2 460,5 | 2 501,8 | 41,3 | 1,7 | 2 418,6 | 2 494,8 | 76,2 | 3,2 |
| Superior no universitaria | 966,4 | 1 008,0 | 41,6 | 4,3 | 969,0 | 990,4 | 21,4 | 2,2 |
| Superior universitaria | 1 359,9 | 1 331,2 | - 28,7 | - 2,1 | 1 342,3 | 1 333,7 | - 8,6 | - 0,6 |

1/ Incluye Inicial y Sin nivel.

Fuente: Instituto Nacional de Estadística e Informática - Encuesta Permanente de Empleo.

GRÁFICO Nº 03

Lima Metropolitana: Variación porcentual de la Población Económicamente Activa, según nivel de educación alcanzado
Anual: Enero - Diciembre 2016 y 2017
(Porcentaje)

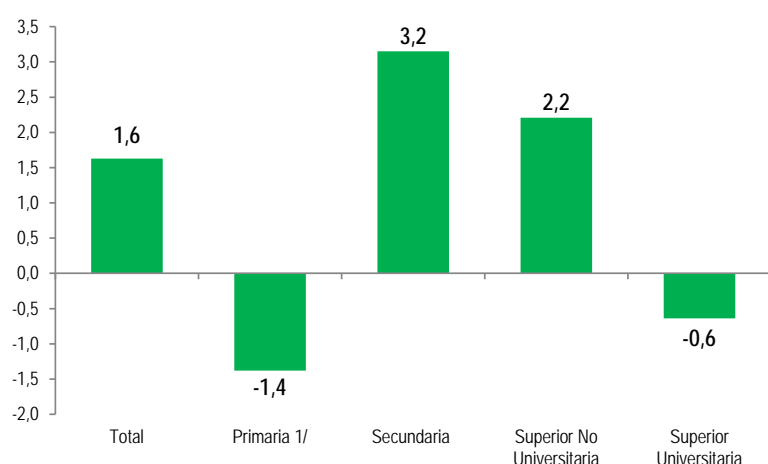

1/ Incluye Inicial y Sin nivel.

Fuente: Instituto Nacional de Estadística e Informática - Encuesta Permanente de Empleo.

Según Sexo

En el año 2017, la PEA femenina mostró mayor dinamismo y se incrementó en 2,6%, en tanto que la PEA masculina lo hizo en 0,8%. Lo cual representa un aumento en el mercado laboral de 60 mil 300 mujeres y de 23 mil 400 hombres. El 54,2% (2 millones 819 mil 400 personas) de la PEA de Lima Metropolitana lo conforman los hombres y el 45,8% (2 millones 385 mil personas) las mujeres.

Según Edad

De acuerdo a la edad, la PEA aumentó principalmente entre los que tienen de 45 y más años de edad; así creció en 5,5% (68 mil 900 personas), seguido por los de 25 a 44 años con 0,7% (18 mil 800 personas); mientras que disminuyó ligeramente en 0,4% (4 mil 100 personas) en la población joven de 14 a 24 años.

El 22,0% de la PEA tiene entre 14 a 24 años, el 52,6% de 25 a 44 años y el 25,4% de 45 y más años de edad.

Nivel de educación

Según nivel de educación logrado, la PEA aumentó en 3,2% entre los que tienen educación secundaria (76 mil 200 personas) y en 2,2% entre los que tienen educación no universitaria (21 mil 400 personas); mientras que disminuyó en 1,4% entre los que tienen primaria o menor nivel educativo (5 mil 400 personas) y en 0,6% entre los que lograron estudiar educación universitaria (8 mil 600 personas).

Del total de la PEA de Lima Metropolitana el 7,4% tiene educación primaria o menor nivel educativo, el 48,0% algún año de educación secundaria, el 19,0% educación superior no universitaria y el 25,6% educación universitaria.

3. COMPORTAMIENTO DE LA POBLACIÓN ECONÓMICAMENTE ACTIVA OCUPADA

En el año 2017, la población ocupada de Lima Metropolitana alcanzó los 4 millones 846 mil personas. Comparado con el año 2016 se incrementó en 1,5%, que equivale a 71 mil personas. En tanto, en el IV trimestre del año 2017, la población ocupada registró un incremento de 0,6% (29 mil 700 personas).

GRÁFICO Nº 04

Lima Metropolitana: Variación porcentual de la población ocupada según trimestres móviles, 2012-2017
Trimestre móvil: Octubre-Noviembre-Diciembre 2016 y 2017
(Porcentaje)

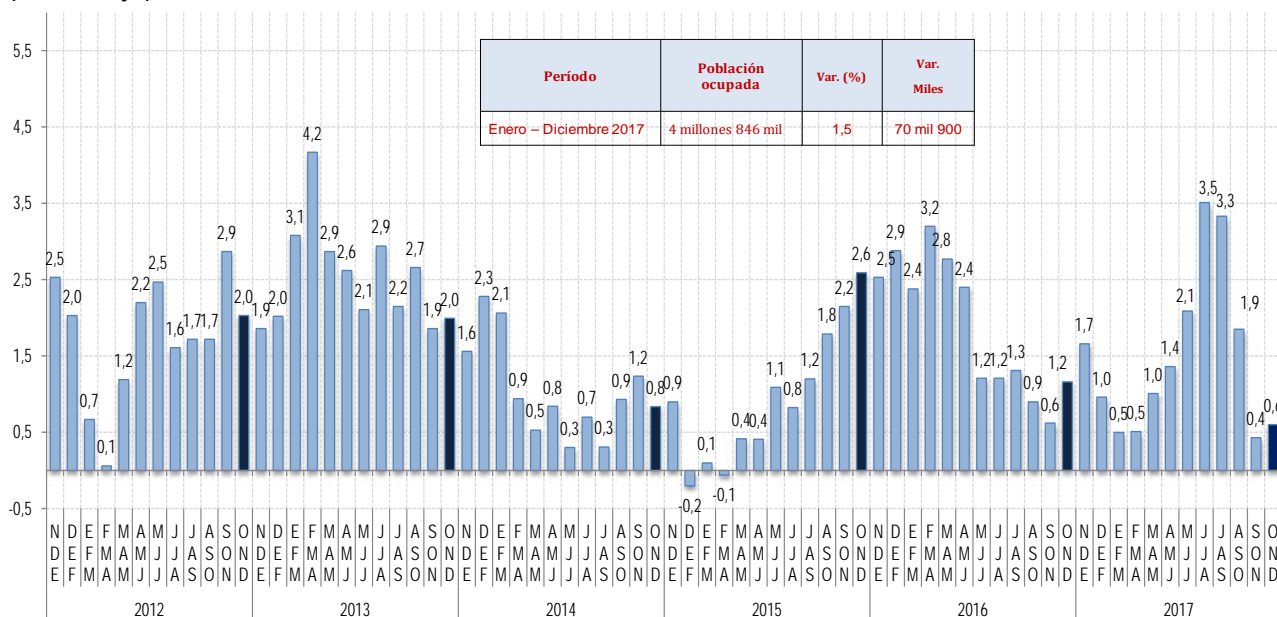

Fuente: Instituto Nacional de Estadística e Informática - Encuesta Permanente de Empleo.

CUADRO Nº 03

Lima Metropolitana: Población ocupada, según sexo
Trimestre móvil: Octubre-Noviembre-Diciembre 2016 y 2017
Anual: Enero - Diciembre 2016 y 2017
(Miles de personas)

| Sexo | Trimestre móvil: Octubre-Noviembre-Diciembre | | | | Anual: Enero-Diciembre | | | |
|--------------|---|---------|-------------------------------|------------------|---------------------------|---------|-------------------------------|------------------|
| | 2016 | 2017 | Variación Absoluta (Miles) | Variación (%) | 2016 | 2017 | Variación Absoluta (Miles) | Variación (%) |
| Total | 4 873,5 | 4 903,2 | 29,7 | 0,6 | 4 775,0 | 4 846,0 | 71,0 | 1,5 |
| Sexo | | | | | | | | |
| Hombre | 2 652,3 | 2 651,5 | -0,8 | 0,0 | 2 626,2 | 2 645,2 | 19,0 | 0,7 |
| Mujer | 2 221,2 | 2 251,8 | 30,6 | 1,4 | 2 148,8 | 2 200,7 | 51,9 | 2,4 |

Fuente: Instituto Nacional de Estadística e Informática - Encuesta Permanente de Empleo.

Según sexo

En el año 2017, la población ocupada femenina aumentó en 2,4% (51 mil 900) y en 0,7% (19 mil) la PEA ocupada masculina.

Del total de población ocupada, el 45,4% (2 millones 200 mil 700) son mujeres y el 54,6% (2 millones 645 mil 200) son hombres.

3.1 Población ocupada según grupos de edad y nivel de educación

CUADRO Nº 04

Lima Metropolitana: Población ocupada según grupos de edad
Trimestre móvil: Octubre-Noviembre-Diciembre 2016 y 2017
Anual: Enero - Diciembre 2016 y 2017
(Miles de personas)

| Grupos de edad | Trimestre móvil: Octubre-Noviembre-Diciembre | | | | Anual: Enero-Diciembre | | | |
|------------------|---|---------|-------------------------------|------------------|---------------------------|---------|-------------------------------|------------------|
| | 2016 | 2017 | Variación Absoluta (Miles) | Variación (%) | 2016 | 2017 | Variación Absoluta (Miles) | Variación (%) |
| Total | 4 873,5 | 4 903,2 | 29,7 | 0,6 | 4 775,0 | 4 846,0 | 71,0 | 1,5 |
| De 14 a 24 años | 959,8 | 934,3 | - 25,5 | - 2,7 | 967,8 | 961,9 | - 5,9 | - 0,6 |
| De 25 a 44 años | 2 642,7 | 2 614,7 | - 28,0 | - 1,1 | 2 589,0 | 2 605,6 | 16,6 | 0,6 |
| De 45 y más años | 1 271,0 | 1 354,3 | 83,3 | 6,6 | 1 218,2 | 1 278,5 | 60,3 | 4,9 |

Fuente: Instituto Nacional de Estadística e Informática - Encuesta Permanente de Empleo.

Según Edad

Según grupos de edad, en el año 2017 ingresaron al mercado de trabajo población de 45 y más años de edad, que es aquella que presenta experiencia laboral y aumentó en 4,9% (60 mil 300); también aumentó en 0,6% (16 mil 600) población de 25 a 44 años; mientras que disminuyeron en 0,6% (5 mil 900) la población joven de 14 a 24 años de edad.

Cabe precisar que en el último trimestre del año 2017, la población adulta de 45 y más años de edad, creció en 6,6% (83 mil 300) comparado con similar trimestre del año anterior.

Del total de población ocupada, el 19,9% tiene entre 14 a 24 años de edad, el 53,7% de 25 a 44 años y el 26,4% de 45 y más años de edad.

CUADRO Nº 05

Lima Metropolitana: Población ocupada según nivel de educación alcanzado
Trimestre móvil: Octubre-Noviembre-Diciembre 2016 y 2017
Anual: Enero - Diciembre 2016 y 2017
(Miles de personas)

| Nivel de educación | Trimestre móvil: Octubre-Noviembre-Diciembre | | | | Anual: Enero-Diciembre | | | |
|---------------------------|---|---------|-------------------------------|------------------|---------------------------|---------|-------------------------------|------------------|
| | 2016 | 2017 | Variación Absoluta (Miles) | Variación (%) | 2016 | 2017 | Variación Absoluta (Miles) | Variación (%) |
| Total | 4 873,5 | 4 903,2 | 29,7 | 0,6 | 4 775,0 | 4 846,0 | 71,0 | 1,5 |
| Primaria 1/ | 399,2 | 385,5 | - 13,7 | - 3,4 | 379,7 | 371,9 | - 7,8 | - 2,1 |
| Secundaria | 2 309,8 | 2 344,9 | 35,1 | 1,5 | 2 269,7 | 2 322,3 | 52,6 | 2,3 |
| Superior no universitaria | 909,0 | 949,2 | 40,2 | 4,4 | 904,0 | 925,8 | 21,8 | 2,4 |
| Superior universitaria | 1 255,6 | 1 223,7 | - 31,9 | - 2,5 | 1 221,7 | 1 226,0 | 4,3 | 0,4 |

1/ Incluye inicial y sin nivel.

Fuente: Instituto Nacional de Estadística e Informática - Encuesta Permanente de Empleo.

Según Nivel de educación

En el año 2017, aumentó en 2,4% (21 mil 800) la población ocupada con educación superior no universitaria, seguido de los que tienen educación secundaria que creció en 2,3% (52 mil 600 personas), en tanto los que lograron estudiar educación universitaria aumentó ligeramente en 0,4% (4 mil 300); mientras que disminuyó en 2,1% (7 mil 800 personas) la población ocupada con educación primaria o menor nivel educativo.

Cabe precisar que en el último trimestre del año 2017, la población con educación superior no universitaria, creció en 4,4% (40 mil 200) y en 1,5% (35 mil 100) los ocupados con educación secundaria comparado con similar trimestre del año anterior.

El 7,7% de la población ocupada tiene primaria o menor nivel educativo, el 47,9% educación secundaria, el 19,1% superior no universitaria y el 25,3% cuenta con estudios universitarios.

3.2 Población ocupada según ramas de actividad y tamaño de empresa

CUADRO Nº 06

Lima Metropolitana: Población ocupada según ramas de actividad
Trimestre móvil: Octubre-Noviembre-Diciembre 2016 y 2017
Anual: Enero - Diciembre 2016 y 2017
(Miles de personas)

| Ramas de actividad | Trimestre móvil: Octubre-Noviembre-Diciembre | | | | Anual: Enero-Diciembre | | | |
|--------------------|---|---------|----------------------------|---------------|---------------------------|---------|----------------------------|---------------|
| | 2016 | 2017 | Variación Absoluta (Miles) | Variación (%) | 2016 | 2017 | Variación Absoluta (Miles) | Variación (%) |
| Total | 4 873,5 | 4 903,2 | 29,7 | 0,6 | 4 775,0 | 4 846,0 | 71,0 | 1,5 |
| Manufactura | 700,7 | 703,8 | 3,1 | 0,4 | 686,6 | 676,5 | - 10,1 | - 1,5 |
| Construcción | 355,1 | 335,1 | - 20,0 | - 5,6 | 362,1 | 346,3 | - 15,8 | - 4,4 |
| Comercio | 967,9 | 1 007,5 | 39,6 | 4,1 | 951,4 | 1 007,6 | 56,2 | 5,9 |
| Servicios | 2 779,9 | 2 810,4 | 30,5 | 1,1 | 2 717,8 | 2 768,3 | 50,5 | 1,9 |

Nota: Los totales incluyen otras actividades.

Fuente: Instituto Nacional de Estadística e Informática - Encuesta Permanente de Empleo

Según ramas de actividad

En el año 2017, la actividad de Comercio dinamizó el empleo, que aumentó en 5,9% (56 mil 200); seguido por el sector Servicios que creció en 1,9% (50 mil 500); mientras que disminuyeron en Construcción en 4,4% (15 mil 800) y en Manufactura en 1,5% (10 mil 100).

El sector Servicios concentra el 57,1% de los ocupados, Comercio el 20,8%, Manufactura el 14,0% y Construcción el 7,1%.

CUADRO Nº 07

Lima Metropolitana: Población ocupada según tamaño de empresa
Trimestre móvil: Octubre-Noviembre-Diciembre 2016 y 2017
Anual: Enero - Diciembre 2016 y 2017
(Miles de personas)

| Tamaño de empresa | Trimestre móvil: Octubre-Noviembre-Diciembre | | | | Anual: Enero-Diciembre | | | |
|--------------------------|---|---------|----------------------------|---------------|---------------------------|---------|----------------------------|---------------|
| | 2016 | 2017 | Variación Absoluta (Miles) | Variación (%) | 2016 | 2017 | Variación Absoluta (Miles) | Variación (%) |
| Total | 4 873,5 | 4 903,2 | 29,7 | 0,6 | 4 775,0 | 4 846,0 | 71,0 | 1,5 |
| De 1 a 10 trabajadores | 2 911,7 | 2 974,5 | 62,8 | 2,2 | 2 826,7 | 2 925,4 | 98,7 | 3,5 |
| De 11 a 50 trabajadores | 492,7 | 476,0 | - 16,7 | - 3,4 | 482,7 | 480,7 | - 2,0 | - 0,4 |
| De 51 y más trabajadores | 1 469,1 | 1 452,7 | - 16,4 | - 1,1 | 1 465,6 | 1 439,9 | - 25,7 | - 1,8 |

Fuente: Instituto Nacional de Estadística e Informática - Encuesta Permanente de Empleo.

Según tamaño de empresa

En el año 2017, la población ocupada aumentó en las empresas de 1 a 10 trabajadores en 3,5% (98 mil 700); mientras que disminuyeron en 1,8% (25 mil 700 personas) en empresas de 51 y más trabajadores. En tanto, en empresas de 11 a 50 trabajadores no mostró variación significativa.

El 60,4% de los trabajadores laboran en empresas de 1 a 10 trabajadores, el 9,9% en establecimientos de 11 a 50 trabajadores y el 29,7% en empresas de 51 y más trabajadores.

3.3 Población ocupada y acceso al seguro de salud

CUADRO Nº 08

Lima Metropolitana: Población ocupada según condición de tenencia de seguro de salud

Trimestre móvil: Octubre-Noviembre-Diciembre 2016 y 2017

Anual: Enero - Diciembre 2016 y 2017

(Miles de personas)

| Condición de tenencia de seguro de salud | Trimestre móvil: Octubre-Noviembre-Diciembre | | | | Anual: Enero-Diciembre | | | |
|--|--|----------------|----------------------------|---------------|------------------------|----------------|----------------------------|---------------|
| | 2016 | 2017 | Variación Absoluta (Miles) | Variación (%) | 2016 | 2017 | Variación Absoluta (Miles) | Variación (%) |
| Total | 4 873,5 | 4 903,2 | 29,7 | 0,6 | 4 775,0 | 4 846,0 | 71,0 | 1,5 |
| Con seguro de salud | 3 375,5 | 3 349,4 | - 26,1 | - 0,8 | 3 314,1 | 3 361,5 | 47,4 | 1,4 |
| .EsSalud | 1 861,7 | 1 865,3 | 3,6 | 0,2 | 1 888,6 | 1 981,3 | 92,7 | 4,9 |
| .Seguro Privado de Salud | 98,2 | 71,4 | - 26,8 | - 27,3 | 100,3 | 86,4 | - 13,9 | - 13,8 |
| .EsSalud y Seguro Privado de Salud | 211,1 | 232,1 | 21,0 | 9,9 | 194,0 | 99,7 | - 94,3 | - 48,6 |
| .SIS 1/ | 1 204,5 | 1 180,5 | - 24,0 | - 2,0 | 1 131,3 | 1 194,1 | 62,8 | 5,6 |
| No tienen seguro de s | 1 498,0 | 1 553,9 | 55,9 | 3,7 | 1 460,9 | 1 484,5 | 23,6 | 1,6 |

1/ Incluye otros tipos de seguro que no sea EsSalud, ni seguro privado de salud.

Fuente: Instituto Nacional de Estadística e Informática - Encuesta Permanente de Empleo.

Tenencia de seguro de salud

En el año 2017, de los 4 millones 846 mil personas ocupadas el 69,4% (3 millones 361 mil 500) tienen seguro de salud; mientras que el 30,6% (1 millón 484 mil 500) no disponen de este beneficio.

Los ocupados con seguro de salud aumentaron en 1,4% (47 mil 400) y los que no tienen en 1,6% (23 mil 600).

Al comparar con el año anterior, los ocupados que acceden a EsSalud aumentaron en 4,9% (92 mil 700) y los que cuentan con Seguro Integral de Salud (SIS) en 5,6% (62 mil 800); mientras que disminuyeron en 13,8% (13 mil 900) los que tienen Seguro Privado de Salud y en 48,6% (94 mil 300 personas) los que cuentan con EsSalud y Seguro Privado de Salud. Del total de ocupados de Lima Metropolitana con seguro de salud, el 58,9% tiene seguro de EsSalud, el 35,5% Seguro Integral de Salud (SIS), el 2,6% Seguro Privado de Salud y el 3,0% tienen dos seguros EsSalud y Seguro Privado.

GRÁFICO Nº 05

Lima Metropolitana: Población ocupada según tipo de Seguro de Salud al que accede Anual: Enero - Diciembre 2017

(Porcentaje)

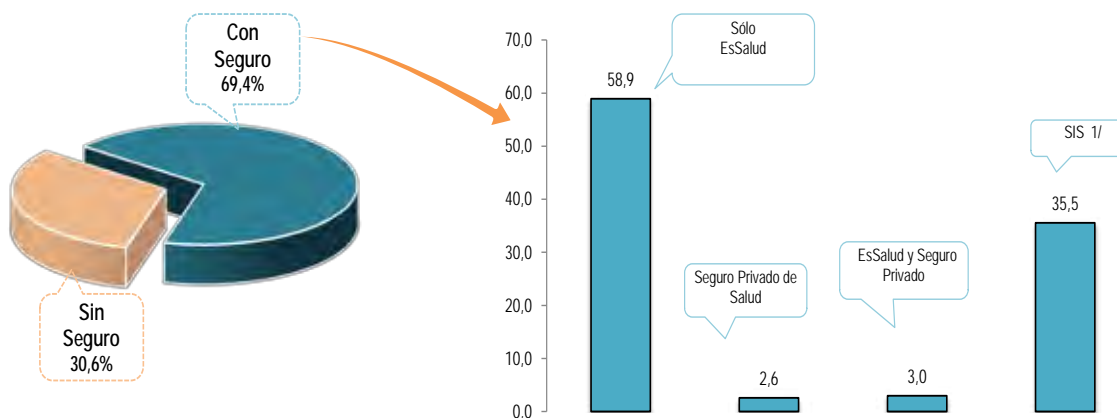

1/ Incluye otros tipos de seguro que no sea EsSalud, ni seguro privado de salud.

Fuente: Instituto Nacional de Estadística e Informática - Encuesta Permanente de Empleo.

4. NIVELES DE EMPLEO

Empleo adecuado

Entre enero- diciembre del 2017, la población ocupada con empleo adecuado alcanzó los 3 millones 99 mil 300 personas. Comparado con el año 2016, no muestra variación alguna al registrar los mismos niveles en ambos años.

Por otro lado, durante el trimestre octubre-noviembre-diciembre de 2017, la población con empleo aumentó en 0,5% (17 mil) comparado con similar trimestre del año 2016.

Subempleo

Por su parte, la población subempleada, aumentó en 4,2% (71 mil). Los subempleados por ingresos (subempleo invisible) lo hizo en 5,0% (56 mil 600) y los subempleados por horas (subempleo visible) en 2,7% (14 mil 400).

En el trimestre octubre-noviembre-diciembre del año 2017, la población subempleada se incrementó en 0,7% (12 mil 800).

CUADRO Nº 09

Lima Metropolitana: Población económicamente activa según niveles de empleo

Trimestre móvil: Octubre-Noviembre-Diciembre 2016 y 2017

Anual: Enero - Diciembre 2016 y 2017

(Miles de personas)

| Niveles de empleo | Trimestre móvil: Octubre-Noviembre-Diciembre | | | | Anual: Enero-Diciembre | | | |
|---------------------------------------|---|---------|-------------------------------|------------------|---------------------------|---------|-------------------------------|------------------|
| | 2016 | 2017 | Variación Absoluta (Miles) | Variación (%) | 2016 | 2017 | Variación Absoluta (Miles) | Variación (%) |
| Total Población económicamente activa | 5 198,1 | 5 241,6 | 43,5 | 0,8 | 5 120,7 | 5 204,3 | 83,6 | 1,6 |
| I. Ocupados | 4 873,5 | 4 903,2 | 29,7 | 0,6 | 4 775,0 | 4 846,0 | 71,0 | 1,5 |
| . Adecuadamente empleados | 3 142,8 | 3 159,8 | 17,0 | 0,5 | 3 099,4 | 3 099,3 | -0,1 | 0,0 |
| . Subempleados | 1 730,7 | 1 743,5 | 12,8 | 0,7 | 1 675,6 | 1 746,6 | 71,0 | 4,2 |
| -Subempleo por horas (visible) | 588,1 | 551,3 | -36,8 | -6,3 | 540,9 | 555,3 | 14,4 | 2,7 |
| -Subempleo por ingresos (invisible) | 1 142,6 | 1 192,2 | 49,6 | 4,3 | 1 134,7 | 1 191,3 | 56,6 | 5,0 |
| II. Desocupados | 324,6 | 338,3 | 13,7 | 4,2 | 345,7 | 358,4 | 12,7 | 3,7 |

Fuente: Instituto Nacional de Estadística e Informática -Encuesta Permanente de Empleo.

CUADRO Nº 10

Lima Metropolitana: Tasas de niveles de empleo

Trimestre móvil: Octubre-Noviembre-Diciembre 2016 y 2017

Anual: Enero - Diciembre 2016 y 2017

(Porcentaje)

| Niveles de empleo | Trimestre móvil: Octubre-Noviembre-Diciembre | | | Anual: Enero-Diciembre | | |
|-------------------------------------|---|-------|---------------------------------------|---------------------------|-------|---------------------------------------|
| | 2016 | 2017 | Variación (En puntos porcentuales) | 2016 | 2017 | Variación (En puntos porcentuales) |
| Total | 100,0 | 100,0 | - | 100,0 | 100,0 | - |
| I. Tasa de Ocupación | 93,8 | 93,5 | -0,3 | 93,2 | 93,1 | -0,1 |
| . Empleo adecuado | 60,5 | 60,3 | -0,2 | 60,5 | 59,6 | -0,9 |
| . Subempleo | 33,3 | 33,3 | 0,0 | 32,7 | 33,6 | 0,9 |
| -Subempleo por horas (visible) | 11,3 | 10,5 | -0,8 | 10,6 | 10,7 | 0,1 |
| -Subempleo por ingresos (invisible) | 22,0 | 22,7 | 0,7 | 22,2 | 22,9 | 0,7 |
| II. Tasa de Desempleo | 6,2 | 6,5 | 0,3 | 6,8 | 6,9 | 0,1 |

Fuente: Instituto Nacional de Estadística e Informática -Encuesta Permanente de Empleo.

Tasas de niveles de empleo

En el periodo enero-diciembre 2017 de cada 100 personas de la población económicamente activa (PEA), 93 tenían empleo y 7 buscaban trabajo activamente.

De la población ocupada: 60 cuentan con empleo adecuado y 34 están subempleados: 11 subempleados por horas (visible) y 23 por ingresos (invisible).

4.1 Población con empleo adecuado según sexo y edad

CUADRO Nº 11

Lima Metropolitana: Población con empleo adecuado según sexo y grupos de edad
Trimestre móvil: Octubre-Noviembre-Diciembre 2016 y 2017
Anual: Enero - Diciembre 2016 y 2017
(Miles de personas)

| Sexo y grupos de edad | Trimestre móvil: | | | | Anual: | | | |
|-----------------------|-----------------------------|---------|----------------------------|---------------|-----------------|---------|----------------------------|---------------|
| | Octubre-Noviembre-Diciembre | | | | Enero-Diciembre | | | |
| | 2016 | 2017 | Variación Absoluta (Miles) | Variación (%) | 2016 | 2017 | Variación Absoluta (Miles) | Variación (%) |
| Total | 3 142,8 | 3 159,8 | 17,0 | 0,5 | 3 099,4 | 3 099,3 | - 0,1 | 0,0 |
| Sexo | | | | | | | | |
| Hombre | 2 037,9 | 2 008,1 | - 29,8 | - 1,5 | 2 004,5 | 1 981,5 | - 23,0 | - 1,2 |
| Mujer | 1 104,9 | 1 151,7 | 46,8 | 4,2 | 1 094,9 | 1 117,8 | 22,9 | 2,1 |
| Grupos de edad | | | | | | | | |
| De 14 a 24 años | 414,6 | 400,3 | - 14,3 | - 3,4 | 424,7 | 425,3 | 0,6 | 0,2 |
| De 25 a 44 años | 1 918,4 | 1 896,1 | - 22,3 | - 1,2 | 1 880,3 | 1 862,1 | - 18,2 | - 1,0 |
| De 45 y más años | 809,9 | 863,4 | 53,5 | 6,6 | 794,5 | 811,9 | 17,4 | 2,2 |

Fuente: Instituto Nacional de Estadística e Informática - Encuesta Permanente de Empleo.

En el periodo de análisis enero-diciembre 2017, el 13,7% de los ocupados con empleo adecuado tienen entre 14 y 24 años de edad, el 60,1% de 25 a 44 años y el 26,2% de 45 y más años de edad.

GRÁFICO Nº 06

Lima Metropolitana: Estructura por edad de la población con empleo adecuado
Anual: Enero - Diciembre 2017
(Porcentaje)

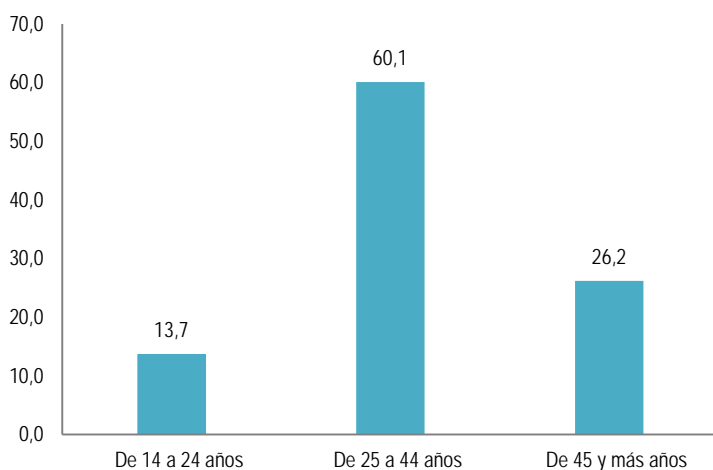

Fuente: Instituto Nacional de Estadística e Informática - Encuesta Permanente de Empleo.

Según Sexo

En el año 2017, la población femenina con empleo adecuado aumentó en 2,1% (22 mil 900); mientras que la población masculina con empleo adecuado disminuyó en 1,2% (23 mil).

Del total de población con empleo adecuado, el 63,9% (1 millón 981 mil 500) son hombres y el 36,1% (1 millón 117 mil 800) son mujeres.

En tanto, en el último trimestre del año 2017, la población femenina con empleo adecuado se incrementó en 4,2% (46 mil 800), mientras que disminuyó en 1,5% (29 mil 800) la población masculina con empleo adecuado.

Según Edad

Según grupos de edad, aumentó en 2,2% (17 mil 400) en el grupo de 45 y más años de edad; mientras que disminuyeron en 1,0% (18 mil 200) entre los que tienen de 25 a 44 años y en los jóvenes de 14 a 24 años no se observa variación significativa.

4.2 Población con empleo adecuado según nivel de educación y ramas de actividad

CUADRO Nº 12

Lima Metropolitana: Población con empleo adecuado según nivel de educación alcanzado

Trimestre móvil: Octubre-Noviembre-Diciembre 2016 y 2017

Anual: Enero - Diciembre 2016 y 2017

(Miles de personas)

| Nivel de educación | Trimestre móvil: Octubre-Noviembre-Diciembre | | | | Anual: Enero-Diciembre | | | |
|---------------------------|---|---------|-------------------------------|------------------|---------------------------|---------|-------------------------------|------------------|
| | 2016 | 2017 | Variación Absoluta (Miles) | Variación (%) | 2016 | 2017 | Variación Absoluta (Miles) | Variación (%) |
| Total | 3 142,8 | 3 159,8 | 17,0 | 0,5 | 3 099,4 | 3 099,3 | -0,1 | 0,0 |
| Primaria 1/ | 196,7 | 180,9 | -15,8 | -8,0 | 184,4 | 173,6 | -10,8 | -5,9 |
| Secundaria | 1 371,1 | 1 406,2 | 35,1 | 2,6 | 1 351,1 | 1 364,1 | 13,0 | 1,0 |
| Superior no universitaria | 631,2 | 681,3 | 50,1 | 7,9 | 628,4 | 650,4 | 22,0 | 3,5 |
| Superior universitaria | 943,8 | 891,3 | -52,5 | -5,6 | 935,6 | 911,2 | -24,4 | -2,6 |

1/ Incluye Inicial y Sin nivel.

Fuente: Instituto Nacional de Estadística e Informática - Encuesta Permanente de Empleo.

Nivel de educación

En el periodo enero-diciembre 2017 el empleo adecuado se incrementó en 3,5% (22 mil) en la población con educación superior no universitaria y en 1,0% (13 mil) en la población con educación secundaria; mientras que se redujo en 5,9% (10 mil 800) entre los ocupados con educación primaria o menor nivel y en 2,6% (24 mil 400) entre los que tienen educación universitaria.

El 5,6% de la población con empleo adecuado tiene educación primaria o menor nivel de educación, el 44,0% cuenta con educación secundaria, el 21,0% tiene superior universitaria y el 29,4% superior universitaria.

GRÁFICO Nº 07

Lima Metropolitana: Variación porcentual de la Población con empleo adecuado según nivel de educación

Anual: Enero - Diciembre 2017/2016

(Porcentaje)

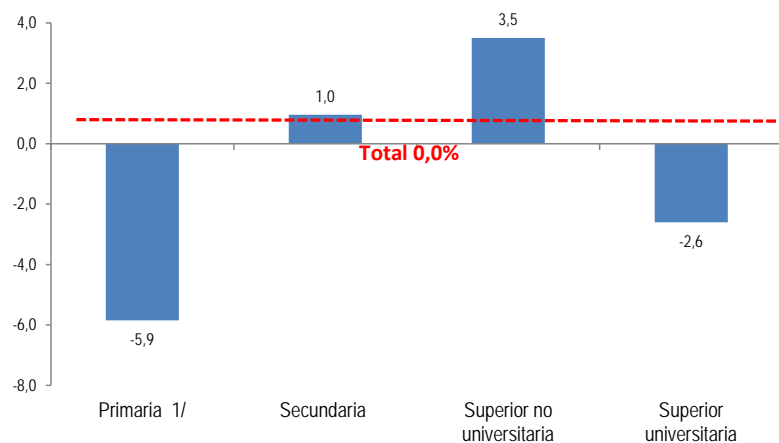

1/ Incluye Inicial y Sin nivel.

Fuente: Instituto Nacional de Estadística e Informática - Encuesta Permanente de Empleo.

CUADRO Nº 13

Lima Metropolitana: Población adecuadamente empleada, según ramas de actividad

Trimestre móvil: Octubre-Noviembre-Diciembre 2016 y 2017

Anual: Enero - Diciembre 2016 y 2017

(Miles de personas)

| Ramas de actividad | Trimestre móvil: | | | | Anual: | | | |
|--------------------|-----------------------------|----------------|----------------------------|---------------|----------------|----------------|----------------------------|---------------|
| | Octubre-Noviembre-Diciembre | | Enero-Diciembre | | 2016 | | 2017 | |
| | 2016 | 2017 | Variación Absoluta (Miles) | Variación (%) | 2016 | 2017 | Variación Absoluta (Miles) | Variación (%) |
| Total | 3 142,8 | 3 159,8 | 17,0 | 0,5 | 3 099,4 | 3 099,3 | - 0,1 | 0,0 |
| Manufactura | 464,5 | 467,2 | 2,7 | 0,6 | 455,4 | 446,3 | - 9,1 | - 2,0 |
| Construcción | 289,7 | 274,2 | - 15,5 | - 5,3 | 300,4 | 280,2 | - 20,2 | - 6,7 |
| Comercio | 464,2 | 505,4 | 41,2 | 8,9 | 467,7 | 482,9 | 15,2 | 3,2 |
| Servicios | 1 875,4 | 1 881,5 | 6,1 | 0,3 | 1 835,6 | 1 856,2 | 20,6 | 1,1 |

Nota: El total incluye Otras actividades.

Fuente: Instituto Nacional de Estadística e Informática - Encuesta Permanente de Empleo.

Según ramas de actividad

En el periodo enero-diciembre 2017, la población con empleo adecuado aumentó en 3,2% (15 mil 200) en la actividad de Comercio, en 1,1% (20 mil 600) en Servicios; mientras que disminuyeron en 6,7% (20 mil 200) en Construcción y en 2,0% (9 mil 100) en Manufactura.

El 59,9% de la población adecuadamente empleada se encuentra en Servicios, el 15,6% en Comercio, el 14,4% en Manufactura y el 9,0% en Construcción.

GRÁFICO Nº 08

Lima Metropolitana: Variación Porcentual de la Población adecuadamente empleada, según ramas de actividad

Anual: Enero - Diciembre 2017/2016

(Porcentaje)

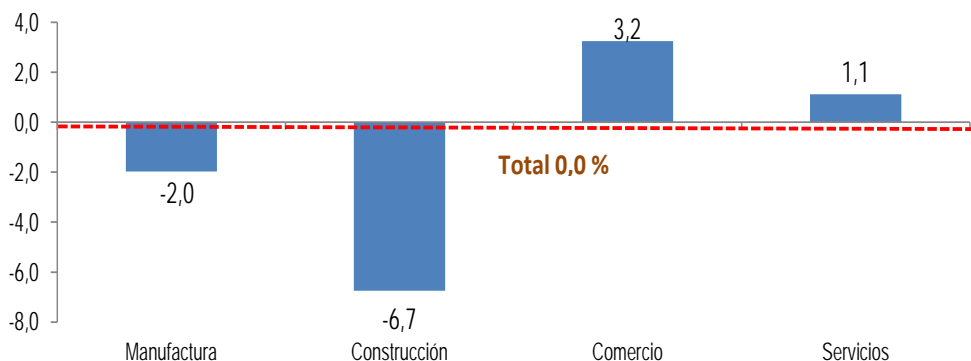

Fuente: Instituto Nacional de Estadística e Informática - Encuesta Permanente de Empleo.

4.3 Población con empleo adecuado según tamaño de empresa y categoría de ocupación

CUADRO Nº 14

Lima Metropolitana: Población con empleo adecuado según tamaño de empresa y categoría de ocupación
Trimestre móvil: Octubre-Noviembre-Diciembre 2016 y 2017
Anual: Enero - Diciembre 2016 y 2017
(Miles de personas)

| Tamaño de empresa / Categoría de ocupación | Trimestre móvil: Octubre-Noviembre-Diciembre | | | | Anual: Enero-Diciembre | | | |
|---|---|---------|-------------------------------|------------------|---------------------------|---------|-------------------------------|------------------|
| | 2016 | 2017 | Variación Absoluta (Miles) | Variación (%) | 2016 | 2017 | Variación Absoluta (Miles) | Variación (%) |
| Total | 3 142,8 | 3 159,8 | 17,0 | 0,5 | 3 099,4 | 3 099,3 | - 0,1 | 0,0 |
| Tamaño de empresa | | | | | | | | |
| De 1 a 10 trabajadores | 1 578,8 | 1 649,9 | 71,1 | 4,5 | 1 552,8 | 1 591,4 | 38,6 | 2,5 |
| De 11 a 50 trabajadores | 365,1 | 355,4 | - 9,7 | - 2,7 | 357,1 | 357,1 | 0,0 | 0,0 |
| De 51 y más trabajadores | 1 199,0 | 1 154,4 | - 44,6 | - 3,7 | 1 189,6 | 1 150,9 | - 38,7 | - 3,3 |
| Categoría de ocupación | | | | | | | | |
| Independiente | 970,9 | 981,8 | 10,9 | 1,1 | 964,4 | 945,9 | - 18,5 | - 1,9 |
| Dependiente | 2 171,9 | 2 178,0 | 6,1 | 0,3 | 2 135,1 | 2 153,4 | 18,3 | 0,9 |

Fuente: Instituto Nacional de Estadística e Informática - Encuesta Permanente de Empleo.

GRÁFICO Nº 09

Lima Metropolitana: Variación Porcentual de la Población con empleo adecuado según tamaño de empresa
Anual: Enero - Diciembre 2017/2016
(Porcentaje)

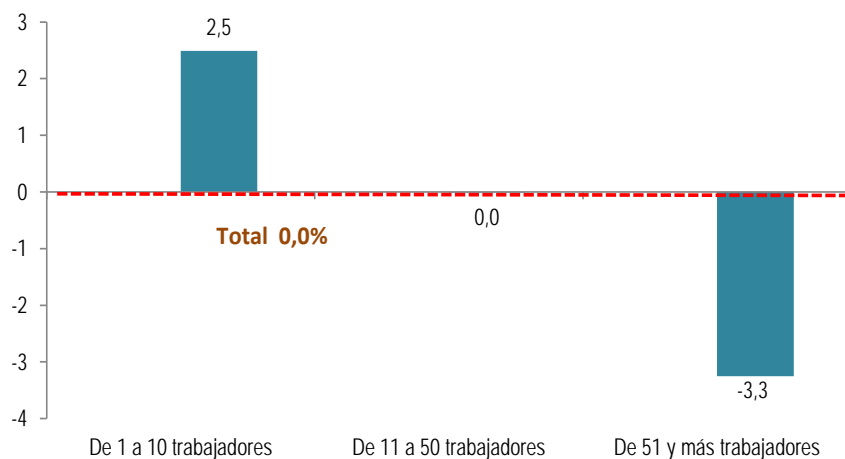

Fuente: Instituto Nacional de Estadística e Informática - Encuesta Permanente de Empleo.

Tamaño de empresa

En el periodo de análisis enero-diciembre 2017, el empleo adecuado se incrementó en 2,5% (38 mil 600) en las empresas de 1 a 10 trabajadores; mientras que disminuyeron en 3,3% (38 mil 700) en las empresas de 51 y más trabajadores. En tanto en las empresas de 11 a 50 trabajadores no mostró variación alguna.

El 51,4% de trabajadores con empleo adecuado labora en empresas de 1 a 10 trabajadores, el 11,5% en establecimientos de 11 a 50 trabajadores y el 37,1% en empresas de 51 y más trabajadores.

Categoría de ocupación

La población con empleo adecuado dependiente se incrementó en 0,9% (18 mil 300); mientras que disminuyó en 1,9% (18 mil 500) los ocupados independientes con empleo adecuado. El 69,5% de la población con empleo adecuado son dependientes y el 30,5% independientes.

5. POBLACIÓN SUBEMPLEADA POR INSUFICIENCIA DE HORAS (SUBEMPLEO VISIBLE) SEGÚN SEXO Y EDAD

CUADRO Nº 15

Lima Metropolitana: Población subempleada por horas (Subempleo visible) según sexo y grupos de edad
Trimestre móvil: Octubre-Noviembre-Diciembre 2016 y 2017
Anual: Enero - Diciembre 2016 y 2017
(Miles de personas)

| Sexo/Grupos de edad | Trimestre móvil: Octubre-Noviembre-Diciembre | | | | Anual: Enero-Diciembre | | | |
|-----------------------|---|--------------|-------------------------------|------------------|---------------------------|--------------|-------------------------------|------------------|
| | 2016 | 2017 | Variación Absoluta (Miles) | Variación (%) | 2016 | 2017 | Variación Absoluta (Miles) | Variación (%) |
| Total | 588,1 | 551,3 | -36,8 | -6,3 | 540,9 | 555,3 | 14,4 | 2,7 |
| Sexo | | | | | | | | |
| Hombre | 205,9 | 227,4 | 21,5 | 10,4 | 202,4 | 230,5 | 28,1 | 13,9 |
| Mujer | 382,2 | 323,9 | -58,3 | -15,2 | 338,5 | 324,8 | -13,7 | -4,0 |
| Grupos de edad | | | | | | | | |
| De 14 a 24 años | 146,2 | 128,1 | -18,1 | -12,4 | 149,8 | 143,1 | -6,7 | -4,5 |
| De 25 a 44 años | 263,6 | 246,4 | -17,2 | -6,5 | 246,3 | 252,2 | 5,9 | 2,4 |
| De 45 y más años | 178,3 | 176,8 | -1,5 | -0,8 | 144,8 | 160,1 | 15,3 | 10,5 |

Fuente: Instituto Nacional de Estadística e Informática - Encuesta Permanente de Empleo.

Edad

Según grupos de edad, el subempleo por horas en el periodo de análisis se incrementó en 10,5% (15 mil 300 personas) en la población de 45 y más años, en 2,4% (5 mil 900 personas) en la población de 25 a 44 años de edad; mientras se redujo en 4,5% (6 mil 700 personas) en la población joven de 14 a 24 años de edad.

El 25,8% (143 mil 100 personas) tiene entre 14 a 24 años de edad, el 45,4% (252 mil 200 personas) de 25 a 44 años y el 28,8% (160 mil 100 personas) tiene 45 a más años de edad.

GRÁFICO Nº 10

Lima Metropolitana: Variación porcentual de la población Subempleada por horas, según sexo
Anual: Enero - Diciembre 2017/2016
(Porcentaje)

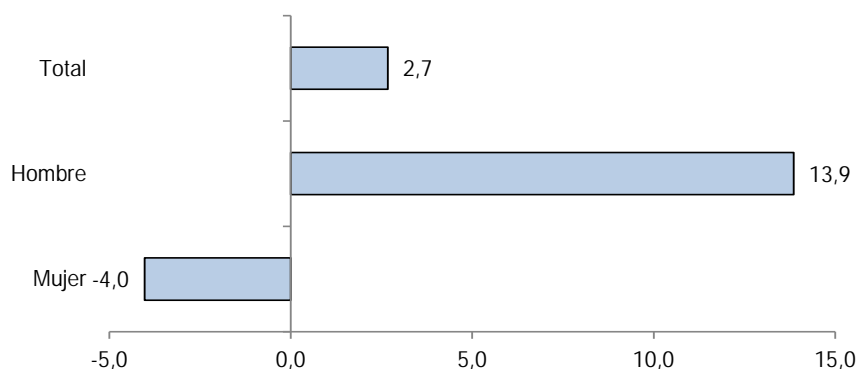

Fuente: Instituto Nacional de Estadística e Informática - Encuesta Permanente de Empleo.

La Población subempleada por insuficiencia de horas, es decir, aquella que trabajó menos de 35 horas a la semana y tenía deseo y disponibilidad para trabajar más horas, en el periodo enero-diciembre 2017 aumentó en 2,7% (14 mil 400).

Según sexo

Se incrementó en 13,9% (28 mil 100) en los hombres; mientras disminuyó en 4,0% (13 mil 700) en las mujeres. Del total de población con subempleo visible, el 41,5% (230 mil 500) son hombres y el 58,5% (324 mil 800) son mujeres.

En tanto en el último trimestre del año 2017 la población subempleada por insuficiencia de horas se redujo en 6,3% (36 mil 800 personas).

Según sexo, se incrementó en 10,4% (21 mil 500 personas) en los hombres; mientras se redujo en 15,2% (58 mil 300 personas) en las mujeres.

5.1 Población subempleada por horas según nivel educativo

CUADRO Nº 16

Lima Metropolitana: Población subempleada por horas (Subempleo visible), según nivel de educación

Trimestre móvil: Octubre-Noviembre-Diciembre 2016 y 2017

Anual: Enero - Diciembre 2016 y 2017

(Miles de personas)

| Nivel de educación | Trimestre móvil: Octubre-Noviembre-Diciembre | | | | Anual: Enero-Diciembre | | | |
|---------------------------|---|-------|-------------------------------|------------------|---------------------------|-------|-------------------------------|------------------|
| | 2016 | 2017 | Variación Absoluta (Miles) | Variación (%) | 2016 | 2017 | Variación Absoluta (Miles) | Variación (%) |
| Total | 588,1 | 551,3 | - 36,8 | - 6,3 | 540,9 | 555,3 | 14,4 | 2,7 |
| Primaria 1/ | 50,6 | 46,0 | -4,6 | -9,0 | 42,7 | 42,9 | 0,2 | 0,4 |
| Secundaria | 276,4 | 238,5 | -37,9 | -13,7 | 256,6 | 257,3 | 0,7 | 0,3 |
| Superior no universitaria | 88,4 | 84,3 | -4,1 | -4,6 | 94,5 | 92,9 | -1,6 | -1,8 |
| Superior universitaria | 172,8 | 182,4 | 9,6 | 5,6 | 147,1 | 162,3 | 15,2 | 10,3 |

1/ Incluye Inicial y Sin nivel.

Fuente: Instituto Nacional de Estadística e Informática - Encuesta Permanente de Empleo.

GRÁFICO Nº 11

Lima Metropolitana: Distribución porcentual de la población subempleada por horas según nivel de educación alcanzado

Anual: Enero - Diciembre 2017

(Porcentaje)

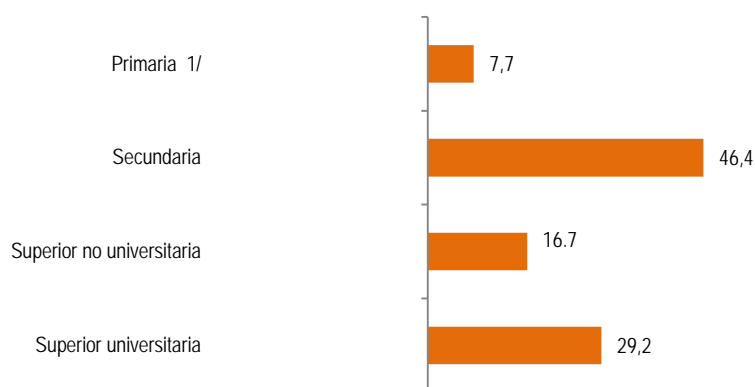

1/ Incluye Inicial y Sin nivel.

Fuente: Instituto Nacional de Estadística e Informática - Encuesta Permanente de Empleo.

Según nivel educativo,

en el periodo enero-diciembre 2017 se incrementó en 10,3% (15 mil 200 personas) entre los que cuentan superior universitaria, en 0,4% (200 personas) en la población con primaria o menor nivel y en 0,3% (700 personas) en la población con secundaria; mientras disminuyó en 1,8% (1 mil 600 personas) entre la población que tiene superior no universitaria.

El 7,7% tiene educación primaria o menor nivel educativo, el 46,4% cuenta con educación secundaria, el 16,7% tiene superior no universitario y el 29,2% ha logrado estudiar algún año de educación universitaria.

Durante el trimestre octubre-noviembre-diciembre 2017, aumentó en 5,6% (9 mil 600) entre los que cuentan con superior universitaria; mientras que se redujo en 13,7% (37 mil 900) en la población con secundaria, en 9,0% (4 mil 600) en los que tienen primaria o menor nivel y en 4,6% (4 mil 100) entre los que cuentan con superior no universitaria.

5.2 Población subempleada por horas según ramas de actividad y tamaño de empresa

CUADRO Nº 17

Lima Metropolitana: Población subempleada por horas (Subempleo visible) según ramas de actividad
Trimestre móvil: Octubre-Noviembre-Diciembre 2016 y 2017
Anual: Enero - Diciembre 2016 y 2017
(Miles de personas)

| Ramas de actividad | Trimestre móvil: Octubre-Noviembre-Diciembre | | | | Anual: Enero-Diciembre | | | |
|--------------------|---|--------------|-------------------------------|------------------|---------------------------|--------------|-------------------------------|------------------|
| | 2016 | 2017 | Variación Absoluta (Miles) | Variación (%) | 2016 | 2017 | Variación Absoluta (Miles) | Variación (%) |
| | Total | 588,1 | 551,3 | -36,8 | -6,3 | 540,9 | 555,3 | 14,4 |
| Manufactura | 57,1 | 43,8 | -13,3 | -23,2 | 55,1 | 52,3 | -2,8 | -5,0 |
| Construcción | 38,8 | 35,5 | -3,3 | -8,5 | 33,6 | 37,5 | 3,9 | 11,4 |
| Comercio | 125,1 | 101,3 | -23,8 | -19,0 | 106,9 | 103,1 | -3,8 | -3,5 |
| Servicios | 363,5 | 366,4 | 2,9 | 0,8 | 342,2 | 359,0 | 16,8 | 4,9 |

Fuente: Instituto Nacional de Estadística e Informática - Encuesta Permanente de Empleo.

Según ramas de actividad

El subempleo del año 2017 comparado con el año anterior (2016) se incrementó en Construcción en 11,4% (3 mil 900 personas) y en Servicios en 4,9% (16 mil 800 personas); mientras que disminuyó en Manufactura en 5,0% (2 mil 800 personas) y en Comercio en 3,5% (3 mil 800 personas).

En tanto, en el último trimestre del año 2017, comparada con similar periodo del año 2016, la población subempleada por horas disminuyó en casi todas las ramas de actividad; 23,2% en Manufactura, 19,0% en Comercio y 8,5% en Construcción; mientras que se incrementó en 0,8% en Servicios.

CUADRO Nº 18

Lima Metropolitana: Población subempleada por horas (Subempleo visible), según tamaño de empresa
Trimestre móvil: Octubre-Noviembre-Diciembre 2016 y 2017
Anual: Enero - Diciembre 2016 y 2017
(Miles de personas)

| Tamaño de empresa | Trimestre móvil: Octubre-Noviembre-Diciembre | | | | Anual: Enero-Diciembre | | | |
|--------------------------|---|--------------|-------------------------------|------------------|---------------------------|--------------|-------------------------------|------------------|
| | 2016 | 2017 | Variación Absoluta (Miles) | Variación (%) | 2016 | 2017 | Variación Absoluta (Miles) | Variación (%) |
| | Total | 588,1 | 551,3 | -36,8 | -6,3 | 540,9 | 555,3 | 14,4 |
| De 1 a 10 trabajadores | 451,0 | 418,3 | -32,7 | -7,3 | 411,3 | 422,3 | 11,0 | 2,7 |
| De 11 a 50 trabajadores | 45,1 | 35,8 | -9,3 | -20,5 | 43,6 | 39,7 | -3,9 | -9,1 |
| De 51 y más trabajadores | 92,0 | 97,2 | 5,2 | 5,6 | 86,0 | 93,4 | 7,4 | 8,6 |

Fuente: Instituto Nacional de Estadística e Informática - Encuesta Permanente de Empleo.

De acuerdo al tamaño de empresa, el subempleo por horas del año 2017 comparado con el año anterior, aumentó en 8,6% (7 mil 400 personas) en las empresas de 51 a más trabajadores y en 2,7% (11 mil personas) en los establecimientos de 1 a 10 trabajadores; mientras que disminuyó en 9,1% (3 mil 900 personas) en las de 11 a 50 trabajadores.

6. POBLACIÓN SUBEMPLEADA POR INGRESOS (SUBEMPLEO INVISIBLE) SEGÚN SEXO Y EDAD

CUADRO Nº 19

Lima Metropolitana: Población Subempleada por ingresos (Subempleo invisible) según sexo y grupos de edad
Trimestre móvil: Octubre-Noviembre-Diciembre 2016 y 2017
Anual: Enero - Diciembre 2016 y 2017
(Miles de personas)

| Sexo / Grupos de edad | Trimestre móvil: Octubre-Noviembre-Diciembre | | | | Anual: Enero-Diciembre | | | |
|-----------------------|---|---------|----------------------------|---------------|---------------------------|---------|----------------------------|---------------|
| | 2016 | 2017 | Variación Absoluta (Miles) | Variación (%) | 2016 | 2017 | Variación Absoluta (Miles) | Variación (%) |
| Total | 1 142,6 | 1 192,2 | 49,6 | 4,3 | 1 134,7 | 1 191,3 | 56,6 | 5,0 |
| Sexo | | | | | | | | |
| Hombre | 408,5 | 416,0 | 7,5 | 1,8 | 419,3 | 433,2 | 13,9 | 3,3 |
| Mujer | 734,1 | 776,2 | 42,1 | 5,7 | 715,4 | 758,1 | 42,7 | 6,0 |
| Grupos de edad | | | | | | | | |
| De 14 a 24 años | 399,0 | 405,9 | 6,9 | 1,7 | 393,4 | 393,6 | 0,2 | 0,1 |
| De 25 a 44 años | 460,7 | 472,2 | 11,5 | 2,5 | 462,4 | 491,3 | 28,9 | 6,3 |
| De 45 y más años | 282,9 | 314,1 | 31,2 | 11,0 | 279,0 | 306,4 | 27,4 | 9,9 |

Fuente: Instituto Nacional de Estadística e Informática - Encuesta Permanente de Empleo.

El subempleo por ingresos afecta más a las mujeres que a los hombres, así el 63,6% (758 mil 100) son mujeres y el 36,4% (433 mil 200) son hombres. En el periodo de análisis (enero-diciembre 2017), el subempleo por ingresos aumentó en los hombres en 3,3% (13 mil 900) y en las mujeres en 6,0% (42 mil 700).

GRÁFICO Nº 12

Lima Metropolitana: Variación porcentual de la Población Subempleada por ingresos, según sexo
Anual: Enero - Diciembre 2017/2016
(Porcentaje)

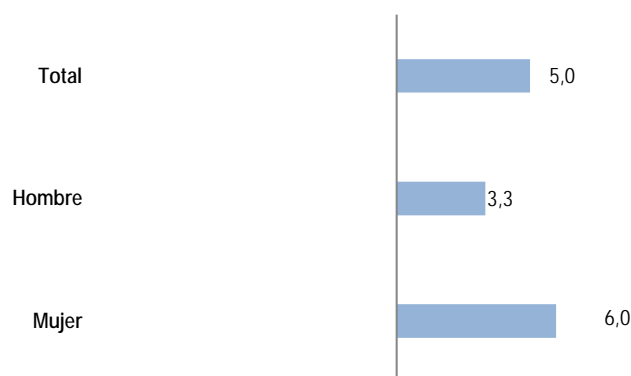

Fuente: Instituto Nacional de Estadística e Informática - Encuesta Permanente de Empleo.

En el periodo enero-diciembre 2017, el subempleo por ingresos afectó a 1 millón 191 mil 300 personas, comparado con el año anterior aumentó en 5,0% (56 mil 600).

La tasa de subempleo por ingresos (invisible) se ubicó en 22,9%.

Por grupos de edad, aumentó en 9,9% (27 mil 400) en la población de 45 y más años, en 6,3% (28 mil 900) entre la población de 25 a 44 años; mientras que entre la población de 14 a 24 años no se registraron cambios.

Por otro lado, en el trimestre octubre-noviembre-diciembre 2017 comparado con similar periodo del año anterior se registraron incrementos en todos los grupos de edad; 11,0% entre los de 45 y más años de edad, 2,5% en los de 25 a 44 años y 1,7% en los de 14 a 24 años.

6.1 Población Subempleada por ingresos según nivel de educación

CUADRO Nº 20

Lima Metropolitana: Población Subempleada por ingresos (Subempleo invisible) según nivel de educación
Trimestre móvil: Octubre-Noviembre-Diciembre 2016 y 2017
Anual: Enero - Diciembre 2016 y 2017
(Miles de personas)

| Nivel de educación | Trimestre móvil: | | | | Anual: | | | |
|---------------------------|-----------------------------|---------|----------------------------|---------------|-----------|---------|----------------------------|---------------|
| | Octubre-Noviembre-Diciembre | | | | Diciembre | | | |
| | 2016 | 2017 | Variación Absoluta (Miles) | Variación (%) | 2016 | 2017 | Variación Absoluta (Miles) | Variación (%) |
| Total | 1 142,6 | 1 192,2 | 49,6 | 4,3 | 1 134,7 | 1 191,3 | 56,6 | 5,0 |
| Primaria 1/ | 151,9 | 158,6 | 6,7 | 4,4 | 152,6 | 155,4 | 2,8 | 1,9 |
| Secundaria | 662,2 | 700,1 | 37,9 | 5,7 | 662,1 | 700,9 | 38,8 | 5,9 |
| Superior no universitaria | 189,4 | 183,6 | - 5,8 | - 3,1 | 181,0 | 182,6 | 1,6 | 0,9 |
| Superior universitaria | 139,0 | 149,9 | 10,9 | 7,8 | 139,0 | 152,5 | 13,5 | 9,7 |

1/ Incluye Inicial y Sin nivel.

Fuente: Instituto Nacional de Estadística e Informática - Encuesta Permanente de Empleo.

La población subempleada por ingresos, aumentó en 9,7% (13 mil 500) entre los que tienen superior universitaria, en 5,9% (38 mil 800) entre los que cuentan con educación secundaria, en 1,9% (2 mil 800) entre la población que tiene primaria o menor nivel y en 0,9% (1 mil 600) entre los que tienen superior no universitaria.

El 13,0% de la población subempleada por ingresos tiene algún grado de educación primaria o menor nivel educativo, el 58,8% ha logrado estudiar educación secundaria, el 15,3% superior no universitaria y el 12,8% cuenta con estudios universitarios.

GRÁFICO Nº 13

Lima Metropolitana: Distribución porcentual de la Población Subempleada por ingresos, según nivel de educación
Anual: Enero - Diciembre 2017
(Porcentaje)

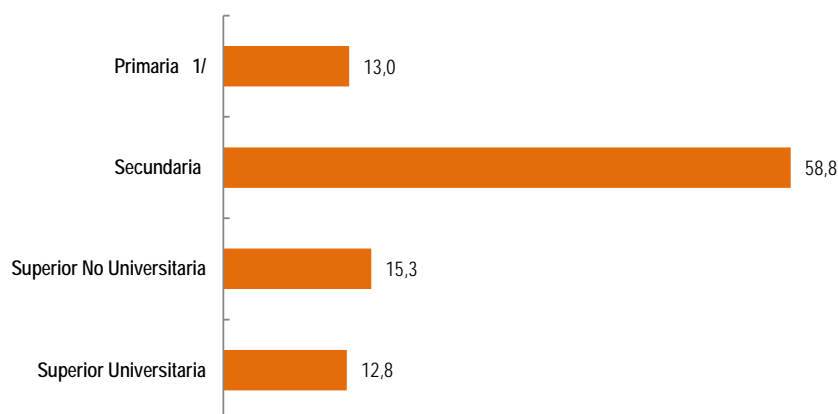

1/ Incluye Inicial y Sin nivel.

Fuente: Instituto Nacional de Estadística e Informática - Encuesta Permanente de Empleo.

De cada 100 Subempleados por ingresos, 59 tienen educación secundaria, 15 educación superior no universitaria y 13 tienen educación primaria o menor nivel educativo y estudios universitarios en cada caso.

6.2 Población Subempleada por ingresos según tamaño de empresa y ramas de actividad

CUADRO Nº 21

Lima Metropolitana: Población Subempleada por ingresos (Subempleo invisible), según tamaño de empresa
Trimestre móvil: Octubre-Noviembre-Diciembre 2016 y 2017
Anual: Enero - Diciembre 2016 y 2017
(Miles de personas)

| Tamaño de empresa | Trimestre móvil: Octubre-Noviembre-Diciembre | | | | Anual: Enero-Diciembre | | | |
|--------------------------|---|---------|-------------------------------|------------------|---------------------------|---------|-------------------------------|------------------|
| | 2016 | 2017 | Variación Absoluta (Miles) | Variación (%) | 2016 | 2017 | Variación Absoluta (Miles) | Variación (%) |
| Total | 1 142,6 | 1 192,2 | 49,6 | 4,3 | 1 134,7 | 1 191,3 | 56,6 | 5,0 |
| De 1 a 10 trabajadores | 881,9 | 906,2 | 24,3 | 2,8 | 862,7 | 911,8 | 49,1 | 5,7 |
| De 11 a 50 trabajadores | 82,6 | 84,8 | 2,2 | 2,7 | 82,0 | 83,9 | 1,9 | 2,4 |
| De 51 y más trabajadores | 178,1 | 201,1 | 23,0 | 12,9 | 190,1 | 195,7 | 5,6 | 2,9 |

Fuente: Instituto Nacional de Estadística e Informática - Encuesta Permanente de Empleo.

De acuerdo al número de **trabajadores de las empresas**, los subempleados por ingresos, aumentaron en 5,7% (49 mil 100) en las empresas de 1 a 10 trabajadores, en 2,9% (5 mil 600) en las empresas de 51 y más trabajadores y en 2,4% (1 mil 900) en las empresas de 11 a 50 trabajadores. Mientras que en el trimestre octubre- noviembre-diciembre 2017 comparado con similar periodo del año anterior los subempleados por ingresos aumentaron en 12,9% (23 mil) en las empresas de 51 y más trabajadores, en 2,8% (24 mil 300) en los establecimientos de 1 a 10 trabajadores y en 2,7% (2 mil 200) en las empresas de 11 a 50 trabajadores.

CUADRO Nº 22

Lima Metropolitana: Población Subempleada por ingresos (Subempleo invisible) según ramas de actividad
Trimestre móvil: Octubre-Noviembre-Diciembre 2016 y 2017
Anual: Enero - Diciembre 2016 y 2017
(Miles de personas)

| Ramas de actividad | Trimestre móvil: Octubre-Noviembre-Diciembre | | | | Anual: Enero-Diciembre | | | |
|--------------------|---|---------|-------------------------------|------------------|---------------------------|---------|-------------------------------|------------------|
| | 2016 | 2017 | Variación Absoluta (Miles) | Variación (%) | 2016 | 2017 | Variación Absoluta (Miles) | Variación (%) |
| Total | 1 142,6 | 1 192,2 | 49,6 | 4,3 | 1 134,7 | 1 191,3 | 56,6 | 5,0 |
| Manufactura | 179,1 | 192,7 | 13,6 | 7,6 | 176,2 | 177,8 | 1,6 | 0,9 |
| Construcción | 26,6 | 25,3 | - 1,3 | - 4,9 | 28,1 | 28,7 | 0,6 | 2,3 |
| Comercio | 378,7 | 400,9 | 22,2 | 5,9 | 376,8 | 421,6 | 44,8 | 11,9 |
| Servicios | 540,9 | 562,5 | 21,6 | 4,0 | 540,0 | 553,1 | 13,1 | 2,4 |

Fuente: Instituto Nacional de Estadística e Informática - Encuesta Permanente de Empleo.

Según **ramas de actividad**, la población subempleada por ingresos se incrementó en todas las ramas. Así, en Comercio en 11,9% (44 mil 800), Servicios en 2,4% (13 mil 100), Construcción en 2,3% (600) y Manufactura en 0,9% (1 mil 600).

7. TASA DE DESEMPLEO

En el año 2017, la tasa de desempleo de Lima Metropolitana se ubicó en 6,9%. En términos de cifras absolutas se estima que habían 358 mil 400 personas que buscaban un empleo activamente en la Capital de la República. En tanto en el IV trimestre del año 2017, la tasa de desempleo se ubicó en 6,5%.

GRÁFICO Nº 14

Lima Metropolitana: Evolución de la tasa de desempleo, según trimestres móviles, 2013-2017 (Porcentaje)

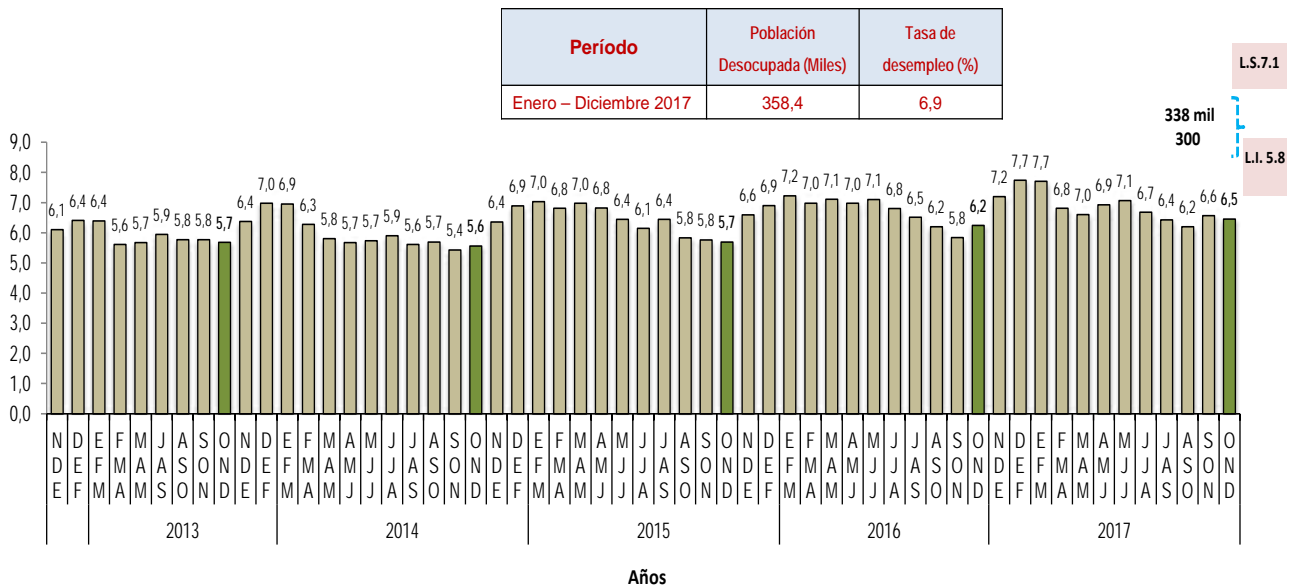

Fuente: Instituto Nacional de Estadística e Informática -Encuesta Permanente de Empleo.

CUADRO Nº 23

Lima Metropolitana: Población desempleada y tasa de desempleo según sexo
Trimestre móvil: Octubre-Noviembre-Diciembre 2016 y 2017
Anual: Enero - Diciembre 2016 y 2017
(Miles de personas y porcentaje)

| Sexo | Trimestre móvil: Octubre-Noviembre-Diciembre | | | | Anual: Enero-Diciembre | | | |
|--------------------------|---|-------|-------------------------------|------------------|---------------------------|-------|-------------------------------|------------------|
| | 2016 | 2017 | Variación Absoluta (Miles) | Variación (%) | 2016 | 2017 | Variación Absoluta (Miles) | Variación (%) |
| Total | 324,6 | 338,3 | 13,7 | 4,2 | 345,7 | 358,4 | 12,7 | 3,7 |
| Hombre | 161,7 | 167,7 | 6,0 | 3,7 | 169,7 | 174,2 | 4,5 | 2,6 |
| Mujer | 162,8 | 170,6 | 7,8 | 4,8 | 175,9 | 184,2 | 8,3 | 4,7 |
| Tasa de desempleo | | | | | | | | |
| Total | 6,2 | 6,5 | - | - | 6,8 | 6,9 | - | - |
| Hombre | 5,7 | 5,9 | - | - | 6,1 | 6,2 | - | - |
| Mujer | 6,8 | 7,0 | - | - | 7,6 | 7,7 | - | - |

Fuente: Instituto Nacional de Estadística e Informática - Encuesta Permanente de Empleo.

En el año analizado, del total de personas desempleadas el 48,6% (174 mil 200) son hombres y el 51,4% (184 mil 200) son mujeres.

La tasa de desempleo femenina se ubicó en 7,7%, siendo 1,5 puntos porcentuales más que el registrado en los hombres (6,2%).

8. INGRESO PROMEDIO PROVENIENTE DEL TRABAJO SEGÚN SEXO Y GRUPOS DE EDAD

CUADRO Nº 24

Lima Metropolitana: Ingreso promedio mensual proveniente del trabajo, según sexo y grupos de edad

Trimestre móvil: Octubre-Noviembre-Diciembre 2016 y 2017

Anual: Enero - Diciembre 2016 y 2017

(Soles)

| Sexo/ Grupos de edad | Trimestre móvil: Octubre-Noviembre-Diciembre | | | | Anual: Enero-Diciembre | | | |
|-----------------------|---|---------|-------------------------------|------------------|---------------------------|---------|-------------------------------|------------------|
| | 2016 | 2017 | Variación Absoluta (Miles) | Variación (%) | 2016 | 2017 | Variación Absoluta (Miles) | Variación (%) |
| Total | 1 715,1 | 1 707,6 | - 7,5 | - 0,4 | 1 661,3 | 1 667,3 | 6,0 | 0,4 |
| Sexo | | | | | | | | |
| Hombre | 2 001,1 | 1 964,6 | - 36,5 | - 1,8 | 1 907,9 | 1 919,2 | 11,3 | 0,6 |
| Mujer | 1 360,8 | 1 394,3 | 33,5 | 2,5 | 1 349,1 | 1 353,9 | 4,8 | 0,4 |
| Grupos de edad | | | | | | | | |
| De 14 a 24 años | 987,8 | 1 024,3 | 36,5 | 3,7 | 1 012,3 | 1 031,2 | 18,9 | 1,9 |
| De 25 a 44 años | 1 872,4 | 1 805,1 | - 67,3 | - 3,6 | 1 783,6 | 1 778,2 | - 5,4 | - 0,3 |
| De 45 y más años | 1 897,0 | 1 956,6 | 59,6 | 3,1 | 1 883,7 | 1 886,1 | 2,4 | 0,1 |

Fuente: Instituto Nacional de Estadística e Informática - Encuesta Permanente de Empleo.

GRÁFICO Nº 15

Lima Metropolitana: Ingreso promedio mensual según sexo

Anual: Enero - Diciembre 2017

(Soles)

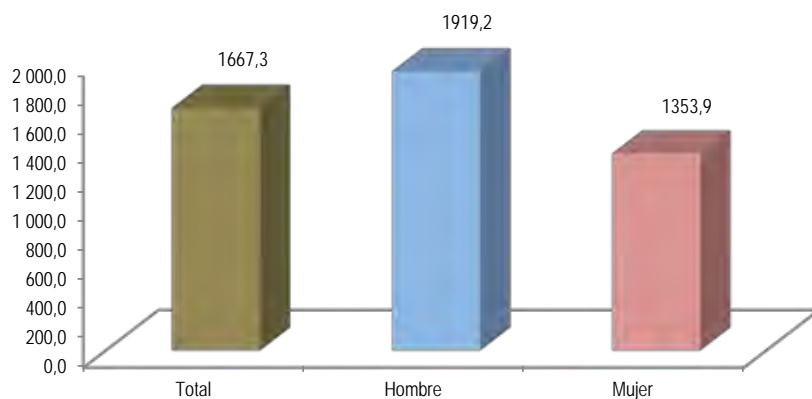

Fuente: Instituto Nacional de Estadística e Informática - Encuesta Permanente de Empleo.

En el año 2017, el **ingreso promedio mensual** proveniente del trabajo de la actividad principal en Lima Metropolitana se ubicó en 1 667,3 soles, lo cual significó un aumento de 0,4% (6,0 soles), respecto al año 2016.

El ingreso promedio aumentó en el grupo edad de 14 a 24 años en 1,9% (18,9 soles); mientras que disminuyó en 0,3% (5,4 soles) en el grupo de 25 a 44 años de edad, aumentó ligeramente entre los ocupados de 45 y más años de edad.

Asimismo, en el periodo de análisis, el ingreso de los hombres se incrementó en 0,6% (11,3 soles) y el de las mujeres en 0,4% (4,8 soles). El ingreso promedio mensual de los hombres se ubicó en 1 919,2 soles y de las mujeres en 1 353,9 soles.

En el año 2017, el ingreso de las mujeres significó el 70,5% del ingreso de los hombres.

En tanto que el ingreso promedio en el trimestre móvil octubre–noviembre–diciembre 2017 se situó en 1 707,6 soles, el ingreso de la población ocupada masculina fue de 1 964,6 soles y de la PEA ocupada femenina de 1 394,3 soles.

8.1 Ingreso promedio proveniente del trabajo según nivel de educación y ramas de actividad

CUADRO Nº 25

Lima Metropolitana: Ingreso promedio mensual, según nivel de educación

Trimestre móvil: Octubre-Noviembre-Diciembre 2016 y 2017

Anual: Enero - Diciembre 2016 y 2017

(Soles)

| Nivel de educación | Trimestre móvil: Octubre-Noviembre-Diciembre | | | | Anual: Enero-Diciembre | | | |
|---------------------------|---|---------|-------------------------------|------------------|---------------------------|---------|-------------------------------|------------------|
| | 2016 | 2017 | Variación Absoluta (Miles) | Variación (%) | 2016 | 2017 | Variación Absoluta (Miles) | Variación (%) |
| Total | 1 715,1 | 1 707,6 | - 7,5 | - 0,4 | 1 661,3 | 1 667,3 | 6,0 | 0,4 |
| Primaria 1/ | 1 031,1 | 1 037,1 | 6,0 | 0,6 | 1 037,2 | 1 032,8 | - 4,4 | - 0,4 |
| Secundaria | 1 242,7 | 1 262,1 | 19,4 | 1,6 | 1 243,3 | 1 251,7 | 8,4 | 0,7 |
| Superior no universitaria | 1 530,2 | 1 590,4 | 60,2 | 3,9 | 1 501,6 | 1 528,8 | 27,2 | 1,8 |
| Superior universitaria | 2 910,4 | 2 818,3 | - 92,1 | - 3,2 | 2 724,1 | 2 725,0 | 0,9 | 0,0 |

1/ Incluye Inicial y Sin nivel.

Fuente: Instituto Nacional de Estadística e Informática - Encuesta Permanente de Empleo.

El ingreso promedio mensual aumentó en 1,8% entre los que tienen superior no universitaria, en 0,7% entre los ocupados con secundaria; mientras que disminuyó en 0,4% en aquellos que tienen primaria o menor nivel y se mantuvo constante entre los que cuentan con superior universitaria. Los ingresos más altos son obtenidos por la población con educación universitaria, que ganan 2,6 veces más que los que tienen educación primaria o menor nivel, 2,2 veces más que el ingreso de la población con secundaria y 1,8 veces más que el ingreso de un trabajador con educación superior no universitaria.

CUADRO Nº 26

Lima Metropolitana: Ingreso promedio mensual, según ramas de actividad

Trimestre móvil: Octubre-Noviembre-Diciembre 2016 y 2017

Anual: Enero - Diciembre 2016 y 2017

(Soles)

| Ramas de actividad | Trimestre móvil: Octubre-Noviembre-Diciembre | | | | Anual: Enero-Diciembre | | | |
|--------------------|---|---------|-------------------------------|------------------|---------------------------|---------|-------------------------------|------------------|
| | 2016 | 2017 | Variación Absoluta (Miles) | Variación (%) | 2016 | 2017 | Variación Absoluta (Miles) | Variación (%) |
| Total | 1 715,1 | 1 707,6 | - 7,5 | - 0,4 | 1 661,3 | 1 667,3 | 6,0 | 0,4 |
| Manufactura | 1 660,4 | 1 698,7 | 38,3 | 2,3 | 1 575,1 | 1 633,6 | 58,5 | 3,7 |
| Construcción | 1 978,2 | 2 053,1 | 74,9 | 3,8 | 1 908,2 | 1 967,3 | 59,1 | 3,1 |
| Comercio | 1 281,4 | 1 321,5 | 40,1 | 3,1 | 1 290,4 | 1 268,8 | - 21,6 | - 1,7 |
| Servicios | 1 795,1 | 1 784,3 | - 10,8 | - 0,6 | 1 746,1 | 1 756,9 | 10,8 | 0,6 |

Fuente: Instituto Nacional de Estadística e Informática - Encuesta Permanente de Empleo.

El ingreso promedio mensual aumentó en la rama de Manufactura en 3,7% (58,5 soles), en Construcción en 3,1% (59,1 soles) y en Servicios en 0,6% (10,8 soles); mientras que disminuyó en Comercio en 1,7% (21,6 soles).

El mayor ingreso promedio mensual se registró en Construcción con 1967,3 soles; mientras que el menor ingreso se dio en Comercio con 1268,8 soles.

ANEXO ESTADÍSTICO

Cuadro N° 01
Lima Metropolitana: Población en edad de trabajar por condición de actividad
 Trimestre móvil: Octubre-Noviembre-Diciembre 06 - Octubre-Noviembre-Diciembre 17
 (Miles de personas)

| Año/ Trimestre móvil | Condición de actividad | | |
|---|-------------------------------------|---------------------------------------|---|
| | Población en Edad de Trabajar (PET) | Población Económicamente Activa (PEA) | Población Económicamente No Activa (No PEA) |
| 2006 | | | |
| Oct-Nov-Dic | 6 296,2 | 4 395,0 | 1 901,2 |
| 2007 | | | |
| Oct-Nov-Dic | 6 410,5 | 4 346,3 | 2 064,2 |
| 2008 | | | |
| Oct-Nov-Dic | 6 526,8 | 4 351,3 | 2 175,5 |
| 2009 | | | |
| Oct-Nov-Dic | 6 645,3 | 4 652,5 | 1 992,8 |
| 2010 | | | |
| Oct-Nov-Dic | 6 765,9 | 4 710,1 | 2 055,8 |
| 2011 | | | |
| Oct-Nov-Dic | 6 888,7 | 4 811,5 | 2 077,2 |
| 2012 | | | |
| Oct-Nov-Dic | 7 013,7 | 4 838,8 | 2 174,9 |
| 2013 | | | |
| Nov-Dic12-Ene13 | 7 024,2 | 4 820,4 | 2 203,8 |
| Dic12-Ene-Feb13 | 7 034,8 | 4 843,5 | 2 191,3 |
| Ene-Feb-Mar | 7 045,3 | 4 862,8 | 2 182,5 |
| Feb-Mar-Abr | 7 055,9 | 4 890,3 | 2 165,6 |
| Mar-Abr-May | 7 066,5 | 4 865,8 | 2 200,7 |
| Abr-May-Jun | 7 077,1 | 4 861,6 | 2 215,4 |
| May-Jun-Jul | 7 087,7 | 4 903,6 | 2 184,1 |
| Jun-Jul-Ago | 7 098,3 | 4 878,5 | 2 219,8 |
| Jul-Ago-Sept | 7 109,0 | 4 896,1 | 2 212,9 |
| Ago-Sept-Oct | 7 119,6 | 4 899,3 | 2 220,3 |
| Sept-Oct-Nov | 7 130,3 | 4 923,1 | 2 207,2 |
| Oct-Nov-Dic | 7 141,0 | 4 937,7 | 2 203,3 |
| 2014 | | | |
| Nov-Dic13-Ene14 | 7 151,7 | 4 908,1 | 2 243,6 |
| Dic13-Ene-Feb14 | 7 162,4 | 4 984,6 | 2 177,9 |
| Ene-Feb-Mar | 7 173,2 | 4 992,8 | 2 180,4 |
| Feb-Mar-Abr | 7 184,0 | 4 971,3 | 2 212,6 |
| Mar-Abr-May | 7 194,7 | 4 898,5 | 2 296,3 |
| Abr-May-Jun | 7 205,5 | 4 897,2 | 2 308,3 |
| May-Jun-Jul | 7 216,3 | 4 903,0 | 2 313,4 |
| Jun-Jul-Ago | 7 227,2 | 4 930,4 | 2 296,8 |
| Jul-Ago-Sept | 7 238,0 | 4 893,7 | 2 344,3 |
| Ago-Sept-Oct | 7 248,9 | 4 941,0 | 2 307,8 |
| Sept-Oct-Nov | 7 259,7 | 4 965,8 | 2 293,9 |
| Oct-Nov-Dic | 7 270,6 | 4 972,2 | 2 298,4 |
| 2015 | | | |
| Nov-Dic14-Ene15 | 7 281,5 | 4 950,1 | 2 331,4 |
| Dic14-Ene-Feb15 | 7 292,4 | 4 968,8 | 2 323,7 |
| Ene-Feb-Mar | 7 303,4 | 5 000,2 | 2 303,1 |
| Feb-Mar-Abr | 7 314,3 | 4 996,6 | 2 317,7 |
| Mar-Abr-May | 7 325,3 | 4 980,9 | 2 344,4 |
| Abr-May-Jun | 7 336,3 | 4 977,9 | 2 358,4 |
| May-Jun-Jul | 7 347,3 | 4 993,8 | 2 353,5 |
| Jun-Jul-Ago | 7 358,3 | 4 984,0 | 2 374,3 |
| Jul-Ago-Sept | 7 380,4 | 4 996,5 | 2 383,9 |
| Ago-Sept-Oct | 7 385,9 | 5 036,8 | 2 349,1 |
| Sept-Oct-Nov | 7 391,5 | 5 090,7 | 2 300,8 |
| Oct-Nov-Dic | 7 402,6 | 5 108,1 | 2 294,5 |
| 2016 | | | |
| Nov-Dic15-Ene16 | 7 413,7 | 5 088,2 | 2 325,5 |
| Dic15-Ene-Feb16 | 7 424,8 | 5 112,3 | 2 312,4 |
| Ene-Feb-Mar | 7 435,9 | 5 130,2 | 2 305,8 |
| Feb-Mar-Abr | 7 447,1 | 5 167,8 | 2 279,3 |
| Mar-Abr-May | 7 458,3 | 5 126,3 | 2 331,9 |
| Abr-May-Jun | 7 469,4 | 5 104,7 | 2 364,8 |
| May-Jun-Jul | 7 479,6 | 5 088,1 | 2 391,4 |
| Jun-Jul-Ago | 7 491,9 | 5 080,2 | 2 411,7 |
| Jul-Ago-Sept | 7 503,1 | 5 066,0 | 2 437,1 |
| Ago-Sept-Oct | 7 514,4 | 5 099,8 | 2 414,6 |
| Sept-Oct-Nov | 7 534,6 | 5 126,4 | 2 408,2 |
| Oct-Nov-Dic | 7 539,0 | 5 198,1 | 2 340,9 |
| 2017 | | | |
| Nov-Dic16-Ene17 | 7 543,3 | 5 206,2 | 2 337,1 |
| Dic16-Ene-Feb17 | 7 552,3 | 5 208,0 | 2 344,3 |
| Ene-Feb-Mar | 7 560,7 | 5 186,2 | 2 374,5 |
| Feb-Mar-Abr | 7 569,4 | 5 185,1 | 2 384,3 |
| Mar-Abr-May | 7 578,4 | 5 150,2 | 2 428,2 |
| Abr-May-Jun | 7 587,1 | 5 171,2 | 2 415,9 |
| May-Jun-Jul | 7 596,1 | 5 192,2 | 2 403,8 |
| Jun-Jul-Ago | 7 604,7 | 5 251,0 | 2 353,7 |
| Jul-Ago-Sept | 7 613,7 | 5 230,3 | 2 383,4 |
| Ago-Sept-Oct | 7 622,7 | 5 194,1 | 2 428,6 |
| Sept-Oct-Nov | 7 631,4 | 5 188,6 | 2 442,8 |
| Oct-Nov-Dic | 7 640,4 | 5 241,6 | 2 398,8 |
| Variación porcentual | | | |
| Respecto a similar Trim. del año anterior | 1,4 | 0,8 | 2,5 |

Nota: En los cuadros que se adjuntan en el presente informe técnico se incorporan los símbolos de + que indican los tests de diferencia del trimestre analizado respecto a similar trimestre del año anterior (+). Un + significa diferencia significativa al 10%. Dos ++ diferencia significativa al 5%. Tres +++ diferencia significativa al 1%.

Fuente: Instituto Nacional de Estadística e Informática -Encuesta Permanente de Empleo.

Cuadro N° 02
Lima Metropolitana: Población económicamente activa por sexo y grupos de edad
 Trimestre móvil: Octubre-Noviembre-Diciembre 06 - Octubre-Noviembre-Diciembre 17
 (Miles de personas)

| Año/ Trimestre móvil | Total | Sexo | | Grupos de edad | | |
|---|---------|---------|---------|----------------|---------|----------|
| | | Hombre | Mujer | 14 a 24 | 25 a 44 | 45 y más |
| 2006 | | | | | | |
| Oct-Nov-Dic | 4 395,0 | 2 400,3 | 1 994,7 | 1 099,9 | 2 294,6 | 1 000,5 |
| 2007 | | | | | | |
| Oct-Nov-Dic | 4 346,3 | 2 401,2 | 1 945,1 | 1 056,7 | 2 277,1 | 1 012,5 |
| 2008 | | | | | | |
| Oct-Nov-Dic | 4 351,3 | 2 416,2 | 1 935,1 | 1 056,5 | 2 293,0 | 1 001,8 |
| 2009 | | | | | | |
| Oct-Nov-Dic | 4 652,5 | 2 519,2 | 2 133,3 | 1 133,5 | 2 414,8 | 1 104,2 |
| 2010 | | | | | | |
| Oct-Nov-Dic | 4 710,1 | 2 572,7 | 2 137,4 | 1 147,4 | 2 457,7 | 1 105,0 |
| 2011 | | | | | | |
| Oct-Nov-Dic | 4 811,5 | 2 601,0 | 2 210,5 | 1 153,2 | 2 522,2 | 1 136,0 |
| 2012 | | | | | | |
| Oct-Nov-Dic | 4 838,8 | 2 657,1 | 2 181,7 | 1 154,5 | 2 546,2 | 1 138,0 |
| 2013 | | | | | | |
| Nov-Dic12-Ene13 | 4 820,4 | 2 645,8 | 2 174,6 | 1 163,0 | 2 524,5 | 1 133,0 |
| Dic12-Ene-Feb13 | 4 843,5 | 2 674,8 | 2 168,7 | 1 197,3 | 2 514,4 | 1 131,8 |
| Ene-Feb-Mar | 4 862,8 | 2 663,0 | 2 199,9 | 1 198,6 | 2 518,3 | 1 146,0 |
| Feb-Mar-Abr | 4 890,3 | 2 666,7 | 2 223,6 | 1 170,4 | 2 550,1 | 1 169,7 |
| Mar-Abr-May | 4 865,8 | 2 654,3 | 2 211,6 | 1 139,1 | 2 570,2 | 1 156,4 |
| Abr-May-Jun | 4 861,6 | 2 654,1 | 2 207,6 | 1 106,5 | 2 587,6 | 1 167,5 |
| May-Jun-Jul | 4 903,6 | 2 683,6 | 2 220,0 | 1 126,1 | 2 603,2 | 1 174,3 |
| Jun-Jul-Ago | 4 878,5 | 2 662,5 | 2 215,9 | 1 092,2 | 2 610,5 | 1 175,8 |
| Jul-Ago-Sept | 4 896,1 | 2 672,2 | 2 223,9 | 1 096,9 | 2 623,5 | 1 175,8 |
| Ago-Sept-Oct | 4 899,3 | 2 672,2 | 2 227,1 | 1 107,8 | 2 612,1 | 1 179,4 |
| Set-Oct-Nov | 4 923,1 | 2 673,2 | 2 249,8 | 1 107,3 | 2 614,8 | 1 200,9 |
| Oct-Nov-Dic | 4 937,7 | 2 677,6 | 2 260,1 | 1 123,9 | 2 596,2 | 1 217,5 |
| 2014 | | | | | | |
| Nov-Dic13-Ene14 | 4 908,1 | 2 664,1 | 2 244,0 | 1 124,7 | 2 583,6 | 1 199,9 |
| Dic13-Ene-Feb14 | 4 984,6 | 2 716,1 | 2 268,5 | 1 190,9 | 2 582,5 | 1 211,2 |
| Ene-Feb-Mar | 4 992,8 | 2 740,0 | 2 252,9 | 1 203,9 | 2 577,7 | 1 211,2 |
| Feb-Mar-Abr | 4 971,3 | 2 724,6 | 2 246,7 | 1 156,4 | 2 597,8 | 1 217,1 |
| Mar-Abr-May | 4 898,5 | 2 688,3 | 2 210,2 | 1 077,3 | 2 605,4 | 1 215,8 |
| Abr-May-Jun | 4 897,2 | 2 685,3 | 2 212,0 | 1 059,6 | 2 624,8 | 1 212,8 |
| May-Jun-Jul | 4 903,0 | 2 692,3 | 2 210,7 | 1 052,8 | 2 636,9 | 1 213,2 |
| Jun-Jul-Ago | 4 930,4 | 2 697,9 | 2 232,5 | 1 077,5 | 2 641,6 | 1 211,2 |
| Jul-Ago-Sept | 4 893,7 | 2 670,5 | 2 223,2 | 1 053,4 | 2 638,5 | 1 201,8 |
| Ago-Sept-Oct | 4 941,0 | 2 679,4 | 2 261,6 | 1 069,1 | 2 650,7 | 1 221,2 |
| Set-Oct-Nov | 4 965,8 | 2 689,6 | 2 276,2 | 1 086,2 | 2 652,6 | 1 227,0 |
| Oct-Nov-Dic | 4 972,2 | 2 687,9 | 2 284,3 | 1 076,0 | 2 660,7 | 1 235,5 |
| 2015 | | | | | | |
| Nov-Dic14-Ene15 | 4 950,1 | 2 688,6 | 2 261,5 | 1 119,7 | 2 628,4 | 1 202,1 |
| Dic14-Ene-Feb15 | 4 968,8 | 2 692,1 | 2 276,7 | 1 148,8 | 2 628,6 | 1 191,3 |
| Ene-Feb-Mar | 5 000,2 | 2 706,7 | 2 293,5 | 1 166,8 | 2 634,6 | 1 198,8 |
| Feb-Mar-Abr | 4 996,6 | 2 694,7 | 2 301,9 | 1 138,1 | 2 659,5 | 1 199,0 |
| Mar-Abr-May | 4 980,9 | 2 702,6 | 2 278,3 | 1 092,2 | 2 689,0 | 1 199,7 |
| Abr-May-Jun | 4 977,9 | 2 692,1 | 2 285,8 | 1 082,9 | 2 681,8 | 1 213,2 |
| May-Jun-Jul | 4 993,8 | 2 719,5 | 2 274,2 | 1 089,8 | 2 672,8 | 1 231,2 |
| Jun-Jul-Ago | 4 984,0 | 2 706,1 | 2 278,0 | 1 084,6 | 2 658,5 | 1 240,9 |
| Jul-Ago-Sept | 4 996,5 | 2 722,3 | 2 274,2 | 1 084,5 | 2 686,9 | 1 225,1 |
| Ago-Sept-Oct | 5 036,8 | 2 730,3 | 2 306,5 | 1 092,5 | 2 703,1 | 1 241,3 |
| Sept-Oct-Nov | 5 090,7 | 2 757,0 | 2 333,7 | 1 116,4 | 2 731,4 | 1 242,9 |
| Oct-Nov-Dic | 5 108,1 | 2 781,4 | 2 326,7 | 1 139,9 | 2 725,3 | 1 242,9 |
| 2016 | | | | | | |
| Nov-Dic15-Ene16 | 5 088,2 | 2 788,4 | 2 299,8 | 1 148,9 | 2 713,7 | 1 225,6 |
| Dic15-Ene-Feb16 | 5 112,3 | 2 811,0 | 2 301,3 | 1 177,2 | 2 700,3 | 1 234,9 |
| Ene-Feb-Mar | 5 130,2 | 2 818,1 | 2 312,0 | 1 187,4 | 2 704,8 | 1 237,9 |
| Feb-Mar-Abr | 5 167,8 | 2 821,2 | 2 346,6 | 1 185,4 | 2 736,7 | 1 245,7 |
| Mar-Abr-May | 5 126,3 | 2 800,8 | 2 325,5 | 1 159,1 | 2 724,6 | 1 242,6 |
| Abr-May-Jun | 5 104,7 | 2 786,6 | 2 318,1 | 1 135,8 | 2 724,9 | 1 244,0 |
| May-Jun-Jul | 5 088,1 | 2 787,1 | 2 301,0 | 1 122,0 | 2 713,8 | 1 252,4 |
| Jun-Jul-Ago | 5 080,2 | 2 782,2 | 2 298,0 | 1 115,2 | 2 716,3 | 1 248,7 |
| Jul-Ago-Sept | 5 066,0 | 2 772,4 | 2 293,5 | 1 127,1 | 2 704,4 | 1 234,4 |
| Ago-Sept-Oct | 5 099,8 | 2 774,7 | 2 325,1 | 1 117,6 | 2 725,7 | 1 256,6 |
| Sept-Oct-Nov | 5 126,4 | 2 778,4 | 2 348,0 | 1 114,4 | 2 734,8 | 1 277,2 |
| Oct-Nov-Dic | 5 198,1 | 2 814,1 | 2 384,0 | 1 142,0 | 2 752,5 | 1 303,5 |
| 2017 | | | | | | |
| Nov-Dic16-Ene17 | 5 206,2 | 2 837,8 | 2 368,4 | 1 193,9 | 2 724,8 | 1 287,4 |
| Dic16-Ene-Feb17 | 5 208,0 | 2 853,5 | 2 354,6 | 1 205,8 | 2 728,0 | 1 274,2 |
| Ene-Feb-Mar | 5 186,2 | 2 837,8 | 2 348,4 | 1 202,1 | 2 710,2 | 1 274,0 |
| Feb-Mar-Abr | 5 185,1 | 2 827,2 | 2 357,9 | 1 168,2 | 2 732,6 | 1 284,3 |
| Mar-Abr-May | 5 150,2 | 2 811,3 | 2 338,8 | 1 124,2 | 2 735,8 | 1 290,2 |
| Abr-May-Jun | 5 171,2 | 2 826,6 | 2 344,5 | 1 133,0 | 2 747,2 | 1 290,9 |
| May-Jun-Jul | 5 192,2 | 2 825,6 | 2 366,6 | 1 135,5 | 2 748,9 | 1 307,9 |
| Jun-Jul-Ago | 5 251,0 | 2 825,7 | 2 425,4 | 1 172,6 | 2 748,7 | 1 329,7 |
| Jul-Ago-Sept | 5 230,3 | 2 799,9 | 2 430,4 | 1 139,9 | 2 754,2 | 1 336,2 |
| Ago-Sept-Oct | 5 194,1 | 2 795,2 | 2 398,9 | 1 107,1 | 2 744,2 | 1 342,8 |
| Sept-Oct-Nov | 5 188,6 | 2 794,1 | 2 394,5 | 1 080,8 | 2 740,3 | 1 367,5 |
| Oct-Nov-Dic | 5 241,6 | 2 819,2 | 2 422,4 | 1 099,4 | 2 745,8 | 1 396,3 |
| Variación porcentual | | | | | | |
| Respecto a similar Trim. del año anterior | 0,8 | 0,2 | 1,6 | -3,7 | -0,2 | 7,1 + |

Fuente: Instituto Nacional de Estadística e Informática -Encuesta Permanente de Empleo.

Cuadro N° 03
Lima Metropolitana: Población económicamente activa por nivel de educación alcanzado
 Trimestre móvil: Octubre-Noviembre-Diciembre 06 - Octubre-Noviembre-Diciembre 17
 (Miles de personas)

| Año/ Trimestre móvil | Total | Primaria 1/ | Secundaria | Superior No Univers. | Superior Univers. |
|---|---------|-------------|------------|----------------------|-------------------|
| 2006 | | | | | |
| Oct-Nov-Dic | 4 395,0 | 491,6 | 2 203,3 | 815,9 | 884,2 |
| 2007 | | | | | |
| Oct-Nov-Dic | 4 346,3 | 476,5 | 2 271,1 | 801,3 | 797,4 |
| 2008 | | | | | |
| Oct-Nov-Dic | 4 351,3 | 431,3 | 2 272,0 | 792,1 | 855,9 |
| 2009 | | | | | |
| Oct-Nov-Dic | 4 652,5 | 467,1 | 2 411,4 | 783,4 | 990,6 |
| 2010 | | | | | |
| Oct-Nov-Dic | 4 710,1 | 450,9 | 2 494,2 | 808,6 | 956,4 |
| 2011 | | | | | |
| Oct-Nov-Dic | 4 811,5 | 457,9 | 2 435,6 | 863,3 | 1 054,7 |
| 2012 | | | | | |
| Oct-Nov-Dic | 4 838,8 | 443,4 | 2 438,2 | 871,2 | 1 086,1 |
| 2013 | | | | | |
| Nov-Dic12-Ene13 | 4 820,4 | 440,4 | 2 398,0 | 850,0 | 1 132,0 |
| Dic12-Ene-Feb13 | 4 843,5 | 443,7 | 2 430,6 | 835,7 | 1 133,5 |
| Ene-Feb-Mar | 4 862,8 | 446,6 | 2 441,0 | 828,6 | 1 146,6 |
| Feb-Mar-Abr | 4 890,3 | 451,2 | 2 468,6 | 839,1 | 1 131,4 |
| Mar-Abr-May | 4 865,8 | 438,1 | 2 466,5 | 853,3 | 1 108,0 |
| Abr-May-Jun | 4 861,6 | 437,1 | 2 448,5 | 867,8 | 1 108,3 |
| May-Jun-Jul | 4 903,6 | 432,0 | 2 492,4 | 879,1 | 1 100,0 |
| Jun-Jul-Ago | 4 878,5 | 428,9 | 2 430,2 | 898,0 | 1 121,4 |
| Jul-Ago-Sept | 4 896,1 | 448,3 | 2 395,5 | 930,1 | 1 122,2 |
| Ago-Sept-Oct | 4 899,3 | 459,9 | 2 374,8 | 954,7 | 1 109,8 |
| Sept-Oct-Nov | 4 923,1 | 452,0 | 2 388,5 | 963,3 | 1 119,3 |
| Oct-Nov-Dic | 4 937,7 | 446,9 | 2 391,8 | 951,9 | 1 147,0 |
| 2014 | | | | | |
| Nov-Dic13-Ene14 | 4 908,1 | 433,6 | 2 399,0 | 936,9 | 1 138,7 |
| Dic13-Ene-Feb14 | 4 984,6 | 452,7 | 2 462,2 | 926,2 | 1 143,5 |
| Ene-Feb-Mar | 4 992,8 | 444,2 | 2 458,8 | 931,4 | 1 158,5 |
| Feb-Mar-Abr | 4 971,3 | 441,9 | 2 435,0 | 930,0 | 1 164,5 |
| Mar-Abr-May | 4 898,5 | 432,9 | 2 396,5 | 951,5 | 1 117,5 |
| Abr-May-Jun | 4 897,2 | 436,6 | 2 374,5 | 958,3 | 1 127,8 |
| May-Jun-Jul | 4 903,0 | 425,4 | 2 349,5 | 970,1 | 1 157,9 |
| Jun-Jul-Ago | 4 930,4 | 417,0 | 2 323,5 | 987,3 | 1 202,6 |
| Jul-Ago-Sept | 4 893,7 | 408,6 | 2 300,8 | 987,9 | 1 196,4 |
| Ago-Sept-Oct | 4 941,0 | 413,9 | 2 335,9 | 997,2 | 1 194,0 |
| Sept-Oct-Nov | 4 965,8 | 415,2 | 2 336,0 | 998,1 | 1 216,5 |
| Oct-Nov-Dic | 4 972,2 | 408,1 | 2 347,3 | 979,7 | 1 237,2 |
| 2015 | | | | | |
| Nov-Dic14-Ene15 | 4 950,1 | 401,3 | 2 326,7 | 986,2 | 1 235,9 |
| Dic14-Ene-Feb15 | 4 968,8 | 382,0 | 2 356,5 | 980,6 | 1 249,8 |
| Ene-Feb-Mar | 5 000,2 | 377,7 | 2 347,5 | 1 031,0 | 1 244,0 |
| Feb-Mar-Abr | 4 996,6 | 369,0 | 2 390,9 | 1 007,8 | 1 228,9 |
| Mar-Abr-May | 4 980,9 | 385,8 | 2 403,9 | 1 003,9 | 1 187,3 |
| Abr-May-Jun | 4 977,9 | 391,2 | 2 438,4 | 972,7 | 1 175,6 |
| May-Jun-Jul | 4 993,8 | 391,4 | 2 407,7 | 973,2 | 1 221,5 |
| Jun-Jul-Ago | 4 984,0 | 383,4 | 2 424,7 | 959,8 | 1 216,1 |
| Jul-Ago-Sept | 4 996,5 | 375,3 | 2 470,5 | 900,9 | 1 249,7 |
| Ago-Sept-Oct | 5 036,8 | 394,1 | 2 492,4 | 872,1 | 1 278,2 |
| Sept-Oct-Nov | 5 090,7 | 399,5 | 2 507,9 | 876,5 | 1 306,8 |
| Oct-Nov-Dic | 5 108,1 | 399,2 | 2 499,9 | 924,4 | 1 284,5 |
| 2016 | | | | | |
| Nov-Dic15-Ene16 | 5 088,2 | 396,0 | 2 503,9 | 911,0 | 1 277,3 |
| Dic15-Ene-Feb16 | 5 112,3 | 384,2 | 2 528,2 | 911,5 | 1 288,4 |
| Ene-Feb-Mar | 5 130,2 | 394,7 | 2 504,7 | 930,7 | 1 300,1 |
| Feb-Mar-Abr | 5 167,8 | 387,4 | 2 490,3 | 964,8 | 1 325,3 |
| Mar-Abr-May | 5 126,3 | 388,1 | 2 392,6 | 987,6 | 1 358,0 |
| Abr-May-Jun | 5 104,7 | 381,6 | 2 370,8 | 972,1 | 1 380,2 |
| May-Jun-Jul | 5 088,1 | 372,8 | 2 330,8 | 1 008,1 | 1 376,5 |
| Jun-Jul-Ago | 5 080,2 | 378,3 | 2 352,3 | 1 002,6 | 1 346,9 |
| Jul-Ago-Sept | 5 066,0 | 379,9 | 2 341,6 | 1 009,2 | 1 335,3 |
| Ago-Sept-Oct | 5 099,8 | 391,4 | 2 402,8 | 982,8 | 1 322,9 |
| Sept-Oct-Nov | 5 126,4 | 398,4 | 2 420,2 | 965,2 | 1 342,6 |
| Oct-Nov-Dic | 5 198,1 | 411,2 | 2 460,5 | 966,4 | 1 359,9 |
| 2017 | | | | | |
| Nov-Dic16-Ene17 | 5 206,2 | 408,6 | 2 497,0 | 959,5 | 1 341,1 |
| Dic16-Ene-Feb17 | 5 208,0 | 401,1 | 2 504,0 | 970,1 | 1 332,9 |
| Ene-Feb-Mar | 5 186,2 | 399,3 | 2 497,4 | 947,3 | 1 342,2 |
| Feb-Mar-Abr | 5 185,1 | 390,1 | 2 495,1 | 975,2 | 1 324,7 |
| Mar-Abr-May | 5 150,2 | 379,7 | 2 478,1 | 983,5 | 1 309,0 |
| Abr-May-Jun | 5 171,2 | 384,1 | 2 488,3 | 991,6 | 1 307,1 |
| May-Jun-Jul | 5 192,2 | 374,1 | 2 470,0 | 980,1 | 1 368,1 |
| Jun-Jul-Ago | 5 251,0 | 375,7 | 2 472,3 | 999,0 | 1 404,1 |
| Jul-Ago-Sept | 5 230,3 | 360,5 | 2 496,0 | 1 016,7 | 1 357,2 |
| Ago-Sept-Oct | 5 194,1 | 378,7 | 2 490,8 | 1 019,5 | 1 305,0 |
| Sept-Oct-Nov | 5 188,6 | 391,3 | 2 481,6 | 1 010,3 | 1 305,5 |
| Oct-Nov-Dic | 5 241,6 | 400,6 | 2 501,8 | 1 008,0 | 1 331,2 |
| Variación porcentual | | | | | |
| Respecto a similar Trím. del año anterior | 0,8 | -2,6 | 1,7 | 4,3 | -2,1 |

1/ Incluye Inicial y Sin nivel.

Fuente: Instituto Nacional de Estadística e Informática - Encuesta Permanente de Empleo.

Cuadro N° 04
Lima Metropolitana: Población económicamente no activa por sexo y grupos de edad
 Trimestre móvil: Octubre-Noviembre-Diciembre 06 - Octubre-Noviembre-Diciembre 17
 (Miles de personas)

| Año/ Trimestre móvil | Total | Sexo | | Grupos de edad | | |
|---|---------|--------|---------|----------------|---------|----------|
| | | Hombre | Mujer | 14 a 24 | 25 a 44 | 45 y más |
| 2006 | | | | | | |
| Oct-Nov-Dic | 1 901,2 | 640,2 | 1 261,0 | 858,8 | 373,4 | 669,0 |
| 2007 | | | | | | |
| Oct-Nov-Dic | 2 064,2 | 694,5 | 1 369,7 | 937,6 | 439,3 | 687,3 |
| 2008 | | | | | | |
| Oct-Nov-Dic | 2 175,5 | 735,7 | 1 439,8 | 973,9 | 472,7 | 728,8 |
| 2009 | | | | | | |
| Oct-Nov-Dic | 1 992,8 | 690,0 | 1 302,8 | 933,8 | 401,2 | 657,8 |
| 2010 | | | | | | |
| Oct-Nov-Dic | 2 055,8 | 694,7 | 1 361,2 | 957,4 | 409,4 | 689,0 |
| 2011 | | | | | | |
| Oct-Nov-Dic | 2 077,2 | 725,7 | 1 351,6 | 989,8 | 396,8 | 690,6 |
| 2012 | | | | | | |
| Oct-Nov-Dic | 2 174,9 | 730,0 | 1 445,0 | 1 027,4 | 425,8 | 721,7 |
| 2013 | | | | | | |
| Nov-Dic12-Ene13 | 2 203,8 | 746,3 | 1 457,5 | 1 022,2 | 452,0 | 729,6 |
| Dic12-Ene-Feb13 | 2 191,3 | 722,4 | 1 468,8 | 991,1 | 466,6 | 733,5 |
| Ene-Feb-Mar | 2 182,5 | 739,4 | 1 443,1 | 993,2 | 467,2 | 722,1 |
| Feb-Mar-Abr | 2 165,6 | 740,7 | 1 424,9 | 1 024,6 | 439,8 | 701,2 |
| Mar-Abr-May | 2 200,7 | 758,3 | 1 442,4 | 1 059,2 | 424,2 | 717,3 |
| Abr-May-Jun | 2 215,4 | 763,6 | 1 451,8 | 1 095,1 | 411,3 | 709,1 |
| May-Jun-Jul | 2 184,1 | 739,2 | 1 444,9 | 1 078,8 | 400,1 | 705,1 |
| Jun-Jul-Ago | 2 219,8 | 765,4 | 1 454,5 | 1 116,1 | 397,4 | 706,4 |
| Jul-Ago-Sept | 2 212,9 | 760,9 | 1 452,0 | 1 114,7 | 388,9 | 709,3 |
| Ago-Sept-Oct | 2 220,3 | 766,0 | 1 454,3 | 1 107,0 | 404,8 | 708,5 |
| Sept-Oct-Nov | 2 207,2 | 770,1 | 1 437,1 | 1 110,8 | 406,6 | 689,8 |
| Oct-Nov-Dic | 2 203,3 | 770,9 | 1 432,4 | 1 097,6 | 429,8 | 676,0 |
| 2014 | | | | | | |
| Nov-Dic13-Ene14 | 2 243,6 | 789,6 | 1 454,0 | 1 100,1 | 446,9 | 696,5 |
| Dic13-Ene-Feb14 | 2 177,9 | 742,8 | 1 435,1 | 1 037,3 | 452,6 | 688,0 |
| Ene-Feb-Mar | 2 180,4 | 724,1 | 1 456,3 | 1 027,6 | 461,9 | 690,8 |
| Feb-Mar-Abr | 2 212,6 | 744,7 | 1 467,9 | 1 078,4 | 446,4 | 687,8 |
| Mar-Abr-May | 2 296,3 | 786,2 | 1 510,1 | 1 160,9 | 443,3 | 692,0 |
| Abr-May-Jun | 2 308,3 | 794,4 | 1 513,9 | 1 182,0 | 428,5 | 697,8 |
| May-Jun-Jul | 2 313,4 | 792,6 | 1 520,8 | 1 192,1 | 421,0 | 700,3 |
| Jun-Jul-Ago | 2 296,8 | 792,3 | 1 504,5 | 1 170,8 | 420,9 | 705,2 |
| Jul-Ago-Sept | 2 344,3 | 824,9 | 1 519,4 | 1 198,3 | 428,6 | 717,4 |
| Ago-Sept-Oct | 2 307,8 | 821,2 | 1 486,6 | 1 185,9 | 420,9 | 701,0 |
| Sept-Oct-Nov | 2 293,9 | 816,2 | 1 477,7 | 1 172,2 | 423,7 | 698,1 |
| Oct-Nov-Dic | 2 298,4 | 823,2 | 1 475,2 | 1 185,8 | 420,2 | 692,4 |
| 2015 | | | | | | |
| Nov-Dic14-Ene15 | 2 331,4 | 827,8 | 1 503,6 | 1 145,5 | 457,1 | 728,7 |
| Dic14-Ene-Feb15 | 2 323,7 | 829,6 | 1 494,1 | 1 119,8 | 461,5 | 742,4 |
| Ene-Feb-Mar | 2 303,1 | 820,2 | 1 482,9 | 1 105,2 | 460,2 | 737,8 |
| Feb-Mar-Abr | 2 317,7 | 837,5 | 1 480,2 | 1 137,3 | 439,9 | 740,5 |
| Mar-Abr-May | 2 344,4 | 834,9 | 1 509,5 | 1 186,7 | 415,0 | 742,7 |
| Abr-May-Jun | 2 358,4 | 850,7 | 1 507,6 | 1 199,4 | 426,9 | 732,1 |
| May-Jun-Jul | 2 353,5 | 828,6 | 1 524,9 | 1 195,9 | 440,6 | 717,1 |
| Jun-Jul-Ago | 2 374,3 | 847,4 | 1 526,9 | 1 204,5 | 459,5 | 710,3 |
| Jul-Ago-Sept | 2 383,9 | 841,9 | 1 542,1 | 1 211,5 | 440,6 | 731,9 |
| Ago-Sept-Oct | 2 349,1 | 836,5 | 1 512,6 | 1 205,2 | 426,7 | 717,2 |
| Sept-Oct-Nov | 2 300,8 | 812,5 | 1 488,3 | 1 183,0 | 400,7 | 717,0 |
| Oct-Nov-Dic | 2 294,5 | 793,5 | 1 501,1 | 1 163,0 | 411,5 | 720,0 |
| 2016 | | | | | | |
| Nov-Dic15-Ene16 | 2 325,5 | 791,8 | 1 533,7 | 1 157,5 | 427,8 | 740,2 |
| Dic15-Ene-Feb16 | 2 312,4 | 774,5 | 1 537,9 | 1 132,6 | 446,0 | 733,9 |
| Ene-Feb-Mar | 2 305,8 | 772,8 | 1 532,9 | 1 125,8 | 446,1 | 733,8 |
| Feb-Mar-Abr | 2 279,3 | 775,2 | 1 504,1 | 1 131,3 | 419,0 | 729,0 |
| Mar-Abr-May | 2 331,9 | 800,9 | 1 531,0 | 1 161,1 | 435,8 | 735,0 |
| Abr-May-Jun | 2 364,8 | 820,6 | 1 544,2 | 1 187,9 | 440,2 | 736,7 |
| May-Jun-Jul | 2 391,4 | 826,2 | 1 565,2 | 1 204,0 | 450,7 | 736,7 |
| Jun-Jul-Ago | 2 411,7 | 835,8 | 1 575,9 | 1 215,5 | 458,3 | 737,9 |
| Jul-Ago-Sept | 2 437,1 | 850,9 | 1 586,2 | 1 207,0 | 475,0 | 755,2 |
| Ago-Sept-Oct | 2 414,6 | 854,1 | 1 560,4 | 1 220,1 | 458,5 | 736,0 |
| Sept-Oct-Nov | 2 408,2 | 859,1 | 1 549,2 | 1 220,9 | 453,9 | 733,5 |
| Oct-Nov-Dic | 2 340,9 | 825,0 | 1 515,9 | 1 190,3 | 436,1 | 714,5 |
| 2017 | | | | | | |
| Nov-Dic16-Ene17 | 2 337,1 | 802,9 | 1 534,3 | 1 135,6 | 463,6 | 737,9 |
| Dic16-Ene-Feb17 | 2 344,3 | 790,4 | 1 553,9 | 1 117,8 | 460,2 | 766,3 |
| Ene-Feb-Mar | 2 374,5 | 809,1 | 1 565,4 | 1 116,0 | 477,8 | 780,6 |
| Feb-Mar-Abr | 2 384,3 | 822,8 | 1 561,6 | 1 144,2 | 455,1 | 785,1 |
| Mar-Abr-May | 2 428,2 | 841,9 | 1 586,4 | 1 182,3 | 451,6 | 794,3 |
| Abr-May-Jun | 2 415,9 | 829,7 | 1 586,2 | 1 167,7 | 440,0 | 808,2 |
| May-Jun-Jul | 2 403,8 | 833,9 | 1 569,9 | 1 159,3 | 438,0 | 806,4 |
| Jun-Jul-Ago | 2 353,7 | 837,0 | 1 516,7 | 1 116,5 | 438,0 | 799,3 |
| Jul-Ago-Sept | 2 383,4 | 866,0 | 1 517,4 | 1 143,2 | 432,3 | 807,9 |
| Ago-Sept-Oct | 2 428,6 | 873,9 | 1 554,7 | 1 170,2 | 441,9 | 816,5 |
| Sept-Oct-Nov | 2 442,8 | 878,1 | 1 564,7 | 1 190,8 | 445,6 | 806,4 |
| Oct-Nov-Dic | 2 398,8 | 856,2 | 1 542,6 | 1 166,2 | 439,9 | 792,8 |
| Variación porcentual | | | | | | |
| Respecto a similar Trim. del año anterior | 2,5 | 3,8 | 1,8 | -2,0 | 0,9 | 11,0 ++ |

Fuente: Instituto Nacional de Estadística e Informática - Encuesta Permanente de Empleo.

Cuadro N° 05
Lima Metropolitana: Población económicamente no activa por nivel de educación alcanzado
 Trimestre móvil: Octubre-Noviembre-Diciembre 06 - Octubre-Noviembre-Diciembre 17
 (Miles de personas)

| Año/ Trimestre móvil | Total | Primaria 1/ | Secundaria | Superior No Univers. | Superior Univers. |
|---|---------|-------------|------------|----------------------|-------------------|
| 2006 | | | | | |
| Oct-Nov-Dic | 1 901,2 | 402,6 | 1 126,8 | 147,2 | 224,1 |
| 2007 | | | | | |
| Oct-Nov-Dic | 2 064,2 | 413,2 | 1 189,8 | 182,7 | 278,5 |
| 2008 | | | | | |
| Oct-Nov-Dic | 2 175,5 | 414,9 | 1 279,5 | 198,7 | 282,5 |
| 2009 | | | | | |
| Oct-Nov-Dic | 1 992,8 | 350,0 | 1 189,0 | 171,5 | 282,3 |
| 2010 | | | | | |
| Oct-Nov-Dic | 2 055,8 | 359,9 | 1 252,4 | 157,2 | 286,3 |
| 2011 | | | | | |
| Oct-Nov-Dic | 2 077,2 | 388,2 | 1 213,4 | 168,4 | 307,3 |
| 2012 | | | | | |
| Oct-Nov-Dic | 2 174,9 | 386,7 | 1 269,3 | 171,2 | 347,7 |
| 2013 | | | | | |
| Nov-Dic12-Ene13 | 2 203,8 | 392,9 | 1 277,2 | 180,9 | 352,8 |
| Dic12-Ene-Feb13 | 2 191,3 | 385,4 | 1 265,5 | 177,3 | 363,0 |
| Ene-Feb-Mar | 2 182,5 | 375,2 | 1 267,6 | 183,6 | 356,0 |
| Feb-Mar-Abr | 2 165,6 | 376,6 | 1 273,8 | 162,8 | 352,3 |
| Mar-Abr-May | 2 200,7 | 383,6 | 1 299,9 | 164,3 | 352,9 |
| Abr-May-Jun | 2 215,4 | 378,4 | 1 314,7 | 163,7 | 358,6 |
| May-Jun-Jul | 2 184,1 | 358,3 | 1 292,0 | 173,4 | 360,3 |
| Jun-Jul-Ago | 2 219,8 | 352,3 | 1 304,7 | 187,4 | 375,4 |
| Jul-Ago-Sept | 2 212,9 | 351,7 | 1 298,9 | 189,0 | 373,3 |
| Ago-Sept-Oct | 2 220,3 | 358,4 | 1 307,3 | 187,1 | 367,6 |
| Sept-Oct-Nov | 2 207,2 | 366,6 | 1 313,5 | 178,0 | 349,1 |
| Oct-Nov-Dic | 2 203,3 | 372,2 | 1 314,7 | 169,0 | 347,5 |
| 2014 | | | | | |
| Nov-Dic13-Ene14 | 2 243,6 | 373,6 | 1 326,5 | 192,0 | 351,5 |
| Dic13-Ene-Feb14 | 2 177,9 | 363,7 | 1 289,6 | 189,4 | 335,1 |
| Ene-Feb-Mar | 2 180,4 | 366,3 | 1 280,9 | 199,2 | 333,9 |
| Feb-Mar-Abr | 2 212,6 | 366,2 | 1 300,2 | 200,6 | 345,6 |
| Mar-Abr-May | 2 296,3 | 369,1 | 1 348,1 | 215,5 | 363,6 |
| Abr-May-Jun | 2 308,3 | 363,0 | 1 350,7 | 215,6 | 379,0 |
| May-Jun-Jul | 2 313,4 | 369,7 | 1 359,7 | 204,7 | 379,3 |
| Jun-Jul-Ago | 2 296,8 | 361,4 | 1 344,4 | 214,2 | 376,8 |
| Jul-Ago-Sept | 2 344,3 | 357,4 | 1 363,8 | 223,1 | 400,0 |
| Ago-Sept-Oct | 2 307,8 | 347,2 | 1 351,0 | 222,0 | 387,6 |
| Sept-Oct-Nov | 2 293,9 | 352,3 | 1 346,3 | 204,1 | 391,3 |
| Oct-Nov-Dic | 2 298,4 | 346,6 | 1 348,2 | 207,1 | 396,6 |
| 2015 | | | | | |
| Nov-Dic14-Ene15 | 2 331,4 | 355,8 | 1 317,5 | 233,3 | 424,9 |
| Dic14-Ene-Feb15 | 2 323,7 | 345,2 | 1 308,1 | 242,5 | 427,9 |
| Ene-Feb-Mar | 2 303,1 | 350,2 | 1 313,0 | 232,3 | 407,7 |
| Feb-Mar-Abr | 2 317,7 | 350,4 | 1 332,6 | 227,5 | 407,3 |
| Mar-Abr-May | 2 344,4 | 363,7 | 1 356,6 | 226,7 | 397,4 |
| Abr-May-Jun | 2 358,4 | 367,0 | 1 376,3 | 218,5 | 396,6 |
| May-Jun-Jul | 2 353,5 | 367,8 | 1 393,0 | 199,9 | 392,9 |
| Jun-Jul-Ago | 2 374,3 | 373,5 | 1 400,0 | 200,5 | 400,2 |
| Jul-Ago-Sept | 2 383,9 | 372,0 | 1 431,4 | 207,1 | 373,4 |
| Ago-Sept-Oct | 2 349,1 | 361,7 | 1 434,0 | 198,8 | 354,6 |
| Sept-Oct-Nov | 2 300,8 | 350,9 | 1 399,7 | 187,3 | 362,8 |
| Oct-Nov-Dic | 2 294,5 | 348,9 | 1 378,9 | 189,3 | 377,4 |
| 2016 | | | | | |
| Nov-Dic15-Ene16 | 2 325,5 | 343,1 | 1 405,0 | 191,7 | 385,6 |
| Dic15-Ene-Feb16 | 2 312,4 | 333,9 | 1 401,8 | 190,1 | 386,7 |
| Ene-Feb-Mar | 2 305,8 | 339,8 | 1 376,4 | 192,6 | 397,1 |
| Feb-Mar-Abr | 2 279,3 | 335,0 | 1 359,5 | 187,1 | 397,7 |
| Mar-Abr-May | 2 331,9 | 344,7 | 1 403,2 | 188,4 | 395,6 |
| Abr-May-Jun | 2 364,8 | 357,3 | 1 415,1 | 187,5 | 404,9 |
| May-Jun-Jul | 2 391,4 | 369,0 | 1 412,9 | 199,8 | 409,7 |
| Jun-Jul-Ago | 2 411,7 | 372,7 | 1 391,6 | 208,7 | 438,6 |
| Jul-Ago-Sept | 2 437,1 | 369,1 | 1 408,4 | 217,7 | 442,0 |
| Ago-Sept-Oct | 2 414,6 | 365,8 | 1 400,4 | 210,3 | 438,1 |
| Sept-Oct-Nov | 2 408,2 | 368,6 | 1 411,8 | 204,6 | 423,2 |
| Oct-Nov-Dic | 2 340,9 | 362,8 | 1 375,8 | 196,4 | 405,9 |
| 2017 | | | | | |
| Nov-Dic16-Ene17 | 2 337,1 | 350,7 | 1 369,8 | 207,1 | 409,5 |
| Dic16-Ene-Feb17 | 2 344,3 | 342,0 | 1 372,3 | 216,1 | 413,8 |
| Ene-Feb-Mar | 2 374,5 | 352,1 | 1 393,2 | 215,9 | 413,4 |
| Feb-Mar-Abr | 2 384,3 | 359,6 | 1 374,7 | 216,1 | 434,0 |
| Mar-Abr-May | 2 428,2 | 378,6 | 1 393,6 | 216,7 | 439,4 |
| Abr-May-Jun | 2 415,9 | 384,9 | 1 381,1 | 217,2 | 432,7 |
| May-Jun-Jul | 2 403,8 | 385,4 | 1 387,2 | 207,9 | 423,2 |
| Jun-Jul-Ago | 2 353,7 | 380,6 | 1 375,3 | 202,0 | 395,9 |
| Jul-Ago-Sept | 2 383,4 | 379,4 | 1 392,6 | 206,5 | 405,0 |
| Ago-Sept-Oct | 2 428,6 | 392,6 | 1 402,5 | 208,8 | 424,8 |
| Sept-Oct-Nov | 2 442,8 | 384,3 | 1 412,7 | 214,9 | 430,8 |
| Oct-Nov-Dic | 2 398,8 | 361,5 | 1 396,5 | 207,1 | 433,7 |
| Variación porcentual | | | | | |
| Respecto a similar Trim. del año anterior | 2,5 | -0,4 | 1,5 | 5,4 | 6,9 |

1/ Incluye Inicial y Sin nivel.

Fuente: Instituto Nacional de Estadística e Informática - Encuesta Permanente de Empleo.

Cuadro N° 06

Lima Metropolitana: Tasas de ocupación, de adecuadamente empleado, de subempleo (por horas y por ingreso) y de desempleo
Trimestre móvil: Octubre-Noviembre-Diciembre 06 - Octubre-Noviembre-Diciembre 17
(Porcentaje)

| Año/ Trimestre móvil | Ocupados | | | | Tasa de desempleo |
|---|-------------------|-------------------------|--------------------------------|-----------------------------------|-------------------|
| | Tasa de ocupación | Tasa de empleo adecuado | Tasa de Subempleo por horas 1/ | Tasa de Subempleo por ingresos 2/ | |
| 2006 | | | | | |
| Oct-Nov-Dic | 92,6 | 40,2 | 14,4 | 37,9 | 7,4 |
| 2007 | | | | | |
| Oct-Nov-Dic | 92,5 | 42,3 | 14,7 | 35,6 | 7,5 |
| 2008 | | | | | |
| Oct-Nov-Dic | 92,2 | 45,9 | 13,8 | 32,6 | 7,8 |
| 2009 | | | | | |
| Oct-Nov-Dic | 92,1 | 48,6 | 13,2 | 30,3 | 7,9 |
| 2010 | | | | | |
| Oct-Nov-Dic | 92,8 | 52,2 | 12,7 | 27,9 | 7,2 |
| 2011 | | | | | |
| Oct-Nov-Dic | 93,0 | 55,3 | 11,2 | 26,6 | 7,0 |
| 2012 | | | | | |
| Oct-Nov-Dic | 94,4 | 57,4 | 10,6 | 26,3 | 5,6 |
| 2013 | | | | | |
| Nov-Dic12-Ene13 | 93,9 | 56,5 | 11,5 | 25,8 | 6,1 |
| Dic12-Ene-Feb13 | 93,6 | 56,3 | 11,3 | 26,0 | 6,4 |
| Ene-Feb-Mar | 93,6 | 56,4 | 11,3 | 25,9 | 6,4 |
| Feb-Mar-Abr | 94,4 | 58,0 | 10,4 | 26,0 | 5,6 |
| Mar-Abr-May | 94,3 | 58,3 | 10,4 | 25,7 | 5,7 |
| Abr-May-Jun | 94,2 | 58,1 | 10,5 | 25,6 | 5,8 |
| May-Jun-Jul | 94,0 | 58,4 | 10,2 | 25,3 | 6,0 |
| Jun-Jul-Ago | 94,4 | 58,6 | 11,1 | 24,8 | 5,6 |
| Jul-Ago-Sept | 94,1 | 58,5 | 11,5 | 24,1 | 5,9 |
| Ago-Sept-Oct | 94,2 | 58,5 | 11,4 | 24,3 | 5,8 |
| Sept-Oct-Nov | 94,2 | 59,5 | 11,0 | 23,8 | 5,8 |
| Oct-Nov-Dic | 94,3 | 59,8 | 10,5 | 24,0 | 5,7 |
| 2014 | | | | | |
| Nov-Dic13-Ene14 | 93,6 | 58,7 | 11,7 | 23,3 | 6,4 |
| Dic13-Ene-Feb14 | 93,0 | 58,1 | 11,4 | 23,5 | 7,0 |
| Ene-Feb-Mar | 93,1 | 58,0 | 11,2 | 23,9 | 6,9 |
| Feb-Mar-Abr | 93,7 | 58,4 | 11,2 | 24,2 | 6,3 |
| Mar-Abr-May | 94,2 | 58,3 | 11,7 | 24,2 | 5,8 |
| Abr-May-Jun | 94,3 | 59,8 | 11,5 | 23,0 | 5,7 |
| May-Jun-Jul | 94,3 | 62,0 | 10,2 | 22,0 | 5,7 |
| Jun-Jul-Ago | 94,1 | 62,0 | 10,3 | 21,8 | 5,9 |
| Jul-Ago-Sept | 94,4 | 62,3 | 9,9 | 22,2 | 5,6 |
| Ago-Sept-Oct | 94,3 | 61,3 | 10,0 | 23,0 | 5,7 |
| Sept-Oct-Nov | 94,6 | 63,0 | 9,0 | 22,6 | 5,4 |
| Oct-Nov-Dic | 94,4 | 62,6 | 9,8 | 22,1 | 5,6 |
| 2015 | | | | | |
| Nov-Dic14-Ene15 | 93,6 | 62,0 | 9,8 | 21,9 | 6,4 |
| Dic14-Ene-Feb15 | 93,1 | 60,5 | 9,7 | 22,9 | 6,9 |
| Ene-Feb-Mar | 93,0 | 59,8 | 9,3 | 23,8 | 7,0 |
| Feb-Mar-Abr | 93,2 | 59,4 | 10,2 | 23,6 | 6,8 |
| Mar-Abr-May | 93,0 | 59,6 | 10,4 | 23,0 | 7,0 |
| Abr-May-Jun | 93,2 | 60,2 | 10,3 | 22,7 | 6,8 |
| May-Jun-Jul | 93,6 | 60,9 | 9,2 | 23,4 | 6,4 |
| Jun-Jul-Ago | 93,9 | 61,8 | 8,9 | 23,2 | 6,1 |
| Jul-Ago-Sept | 93,6 | 61,2 | 9,0 | 23,3 | 6,4 |
| Ago-Sept-Oct | 94,2 | 61,5 | 9,4 | 23,2 | 5,8 |
| Sept-Oct-Nov | 94,2 | 61,4 | 10,1 | 22,7 | 5,8 |
| Oct-Nov-Dic | 94,3 | 61,5 | 10,2 | 22,6 | 5,7 |
| 2016 | | | | | |
| Nov-Dic15-Ene16 | 93,4 | 61,0 | 10,9 | 21,5 | 6,6 |
| Dic15-Ene-Feb16 | 93,1 | 60,7 | 10,7 | 21,7 | 6,9 |
| Ene-Feb-Mar | 92,8 | 60,8 | 10,3 | 21,7 | 7,2 |
| Feb-Mar-Abr | 93,0 | 61,2 | 9,0 | 22,8 | 7,0 |
| Mar-Abr-May | 92,9 | 60,4 | 9,0 | 23,4 | 7,1 |
| Abr-May-Jun | 93,0 | 60,4 | 9,5 | 23,1 | 7,0 |
| May-Jun-Jul | 92,9 | 60,3 | 10,1 | 22,5 | 7,1 |
| Jun-Jul-Ago | 93,2 | 60,6 | 10,5 | 22,0 | 6,8 |
| Jul-Ago-Sept | 93,5 | 60,5 | 11,1 | 21,9 | 6,5 |
| Ago-Sept-Oct | 93,8 | 60,8 | 11,2 | 21,8 | 6,2 |
| Sept-Oct-Nov | 94,2 | 61,3 | 11,4 | 21,5 | 5,8 |
| Oct-Nov-Dic | 93,8 | 60,5 | 11,3 | 22,0 | 6,2 |
| 2017 | | | | | |
| Nov-Dic16-Ene17 | 92,8 | 59,6 | 11,1 | 22,0 | 7,2 |
| Dic16-Ene-Feb17 | 92,3 | 59,6 | 10,4 | 22,3 | 7,7 |
| Ene-Feb-Mar | 92,3 | 59,8 | 9,6 | 22,8 | 7,7 |
| Feb-Mar-Abr | 93,2 | 59,1 | 10,4 | 23,7 | 6,8 |
| Mar-Abr-May | 93,4 | 59,1 | 10,6 | 23,7 | 6,6 |
| Abr-May-Jun | 93,1 | 59,1 | 10,4 | 23,6 | 6,9 |
| May-Jun-Jul | 92,9 | 59,6 | 10,5 | 22,9 | 7,1 |
| Jun-Jul-Ago | 93,3 | 59,1 | 11,3 | 22,9 | 6,7 |
| Jul-Ago-Sept | 93,6 | 59,0 | 12,2 | 22,4 | 6,4 |
| Ago-Sept-Oct | 93,8 | 60,1 | 11,3 | 22,4 | 6,2 |
| Sept-Oct-Nov | 93,4 | 60,3 | 10,5 | 22,6 | 6,6 |
| Oct-Nov-Dic | 93,5 | 60,3 | 10,5 | 22,7 | 6,5 |
| | | Variación absoluta | | | |
| Respecto a similar Trím. del año anterior | - 0,3 | - 0,2 | - 0,8 | 0,7 | 0,3 |

1/ Se considera como población subempleada por horas (subempleo visible), a aquella PEA que trabaja menos de 35 horas semanales, deseando trabajar más horas.

2/ Se considera como población subempleada por ingresos (subempleo invisible), a aquella PEA que tiene un empleo (asalariado o independiente), que normalmente trabajan 35 horas o más a la semana, pero sus ingresos son menores al valor de la canasta mínima de consumo familiar por perceptor de ingreso.

Fuente: Instituto Nacional de Estadística e Informática -Encuesta Permanente de Empleo.

Cuadro N° 07
Lima Metropolitana: Población económicamente activa por niveles de empleo
 Trimestre móvil: Octubre-Noviembre-Diciembre 06 - Octubre-Noviembre-Diciembre 17
 (Miles de personas)

| Año/ Trimestre móvil | Total de Población económicamente activa | Ocupados | | | | Desempleados |
|---|--|----------|------------------------|------------------------|---------------------------|--------------|
| | | Total | Adecuadamente empleada | Subempleo por horas 1/ | Subempleo por ingresos 2/ | |
| 2006 | | | | | | |
| Oct-Nov-Dic | 4 395,0 | 4 067,9 | 1 766,7 | 634,5 | 1 666,6 | 327,1 |
| 2007 | | | | | | |
| Oct-Nov-Dic | 4 346,3 | 4 022,4 | 1 838,4 | 636,9 | 1 547,1 | 323,9 |
| 2008 | | | | | | |
| Oct-Nov-Dic | 4 351,3 | 4 012,8 | 1 997,7 | 598,5 | 1 416,6 | 338,5 |
| 2009 | | | | | | |
| Oct-Nov-Dic | 4 652,5 | 4 284,4 | 2 262,2 | 614,5 | 1 407,6 | 368,1 |
| 2010 | | | | | | |
| Oct-Nov-Dic | 4 710,1 | 4 373,0 | 2 457,8 | 600,3 | 1 314,9 | 337,1 |
| 2011 | | | | | | |
| Oct-Nov-Dic | 4 811,5 | 4 475,3 | 2 659,4 | 538,0 | 1 277,9 | 336,1 |
| 2012 | | | | | | |
| Oct-Nov-Dic | 4 838,8 | 4 566,0 | 2 778,7 | 513,7 | 1 273,6 | 272,8 |
| 2013 | | | | | | |
| Nov-Dic12-Ene13 | 4 820,4 | 4 525,0 | 2 725,8 | 556,6 | 1 242,6 | 295,5 |
| Dic12-Ene-Feb13 | 4 843,5 | 4 533,4 | 2 725,9 | 548,0 | 1 259,5 | 310,1 |
| Ene-Feb-Mar | 4 862,8 | 4 552,0 | 2 742,5 | 551,2 | 1 258,3 | 310,8 |
| Feb-Mar-Abr | 4 890,3 | 4 615,8 | 2 836,0 | 508,8 | 1 270,9 | 274,5 |
| Mar-Abr-May | 4 865,8 | 4 589,9 | 2 835,0 | 506,3 | 1 248,7 | 275,9 |
| Abr-May-Jun | 4 861,6 | 4 580,8 | 2 825,0 | 512,5 | 1 243,3 | 280,9 |
| May-Jun-Jul | 4 903,6 | 4 607,9 | 2 864,7 | 502,3 | 1 241,0 | 295,7 |
| Jun-Jul-Ago | 4 878,5 | 4 607,2 | 2 856,8 | 540,8 | 1 209,5 | 271,3 |
| Jul-Ago-Sept | 4 896,1 | 4 605,2 | 2 864,1 | 562,2 | 1 178,9 | 290,9 |
| Ago-Sept-Oct | 4 899,3 | 4 616,7 | 2 867,4 | 560,2 | 1 189,1 | 282,6 |
| Sept-Oct-Nov | 4 923,1 | 4 639,2 | 2 928,1 | 539,3 | 1 171,8 | 283,9 |
| Oct-Nov-Dic | 4 937,7 | 4 657,1 | 2 951,3 | 520,2 | 1 185,5 | 280,6 |
| 2014 | | | | | | |
| Nov-Dic13-Ene14 | 4 908,1 | 4 595,6 | 2 879,9 | 573,4 | 1 142,3 | 312,6 |
| Dic13-Ene-Feb14 | 4 984,6 | 4 636,9 | 2 897,4 | 567,5 | 1 171,9 | 347,7 |
| Ene-Feb-Mar | 4 992,8 | 4 646,0 | 2 893,7 | 561,4 | 1 190,8 | 346,9 |
| Feb-Mar-Abr | 4 971,3 | 4 659,2 | 2 901,5 | 556,3 | 1 201,4 | 312,2 |
| Mar-Abr-May | 4 898,5 | 4 614,3 | 2 854,2 | 572,2 | 1 187,9 | 284,1 |
| Abr-May-Jun | 4 897,2 | 4 619,4 | 2 927,4 | 563,7 | 1 128,4 | 277,8 |
| May-Jun-Jul | 4 903,0 | 4 621,8 | 3 041,5 | 501,4 | 1 078,9 | 281,2 |
| Jun-Jul-Ago | 4 930,4 | 4 639,6 | 3 057,7 | 508,8 | 1 073,1 | 290,8 |
| Jul-Ago-Sept | 4 893,7 | 4 619,3 | 3 048,6 | 486,8 | 1 084,0 | 274,4 |
| Ago-Sept-Oct | 4 941,0 | 4 659,8 | 3 030,2 | 494,1 | 1 135,5 | 281,3 |
| Sept-Oct-Nov | 4 965,8 | 4 696,5 | 3 127,3 | 445,4 | 1 123,8 | 269,3 |
| Oct-Nov-Dic | 4 972,2 | 4 695,9 | 3 111,0 | 486,1 | 1 098,7 | 276,3 |
| 2015 | | | | | | |
| Nov-Dic14-Ene15 | 4 950,1 | 4 635,7 | 3 070,0 | 482,7 | 1 083,0 | 314,5 |
| Dic14-Ene-Feb15 | 4 968,8 | 4 626,3 | 3 004,7 | 484,1 | 1 137,6 | 342,4 |
| Ene-Feb-Mar | 5 000,2 | 4 649,0 | 2 992,4 | 464,3 | 1 192,2 | 351,3 |
| Feb-Mar-Abr | 4 996,6 | 4 656,5 | 2 968,8 | 509,2 | 1 178,5 | 340,2 |
| Mar-Abr-May | 4 980,9 | 4 633,4 | 2 969,5 | 516,2 | 1 147,8 | 347,5 |
| Abr-May-Jun | 4 977,9 | 4 638,3 | 2 996,5 | 513,5 | 1 128,2 | 339,6 |
| May-Jun-Jul | 4 993,8 | 4 672,2 | 3 042,4 | 461,1 | 1 168,7 | 321,5 |
| Jun-Jul-Ago | 4 984,0 | 4 677,8 | 3 077,7 | 444,4 | 1 155,8 | 306,2 |
| Jul-Ago-Sept | 4 996,5 | 4 674,8 | 3 058,9 | 452,0 | 1 164,0 | 321,7 |
| Ago-Sept-Oct | 5 036,8 | 4 743,2 | 3 099,5 | 474,8 | 1 168,9 | 293,7 |
| Sept-Oct-Nov | 5 090,7 | 4 797,5 | 3 127,8 | 511,7 | 1 158,0 | 293,3 |
| Oct-Nov-Dic | 5 108,1 | 4 817,4 | 3 139,7 | 521,2 | 1 156,5 | 290,6 |
| 2016 | | | | | | |
| Nov-Dic15-Ene16 | 5 088,2 | 4 752,9 | 3 101,9 | 556,9 | 1 094,1 | 335,3 |
| Dic15-Ene-Feb16 | 5 112,3 | 4 759,6 | 3 101,2 | 548,0 | 1 110,4 | 352,8 |
| Ene-Feb-Mar | 5 130,2 | 4 759,6 | 3 119,1 | 529,7 | 1 110,8 | 370,5 |
| Feb-Mar-Abr | 5 167,8 | 4 807,0 | 3 162,1 | 466,6 | 1 178,4 | 360,7 |
| Mar-Abr-May | 5 126,3 | 4 762,0 | 3 096,7 | 463,9 | 1 201,3 | 364,4 |
| Abr-May-Jun | 5 104,7 | 4 748,5 | 3 082,1 | 485,1 | 1 181,3 | 356,2 |
| May-Jun-Jul | 5 088,1 | 4 726,8 | 3 068,7 | 513,1 | 1 145,0 | 361,3 |
| Jun-Jul-Ago | 5 080,2 | 4 734,2 | 3 080,8 | 533,3 | 1 120,1 | 346,0 |
| Jul-Ago-Sept | 5 066,0 | 4 736,3 | 3 064,1 | 564,8 | 1 107,4 | 329,7 |
| Ago-Sept-Oct | 5 099,8 | 4 783,7 | 3 101,5 | 572,0 | 1 110,3 | 316,1 |
| Sept-Oct-Nov | 5 126,4 | 4 827,2 | 3 140,4 | 583,3 | 1 103,5 | 299,2 |
| Oct-Nov-Dic | 5 198,1 | 4 873,5 | 3 142,8 | 588,1 | 1 142,6 | 324,6 |
| 2017 | | | | | | |
| Nov-Dic16-Ene17 | 5 206,2 | 4 831,6 | 3 105,5 | 579,2 | 1 147,0 | 374,6 |
| Dic16-Ene-Feb17 | 5 208,0 | 4 805,1 | 3 101,5 | 542,5 | 1 161,1 | 403,0 |
| Ene-Feb-Mar | 5 186,2 | 4 785,1 | 3 103,0 | 497,2 | 1 184,9 | 401,1 |
| Feb-Mar-Abr | 5 185,1 | 4 831,5 | 3 064,0 | 538,7 | 1 228,9 | 353,6 |
| Mar-Abr-May | 5 150,2 | 4 810,1 | 3 041,3 | 546,4 | 1 222,3 | 340,1 |
| Abr-May-Jun | 5 171,2 | 4 813,0 | 3 057,8 | 537,2 | 1 218,0 | 358,1 |
| May-Jun-Jul | 5 192,2 | 4 825,6 | 3 093,6 | 545,0 | 1 187,0 | 366,7 |
| Jun-Jul-Ago | 5 251,0 | 4 900,5 | 3 104,8 | 593,6 | 1 202,0 | 350,6 |
| Jul-Ago-Sept | 5 230,3 | 4 894,1 | 3 087,8 | 636,6 | 1 169,7 | 336,2 |
| Ago-Sept-Oct | 5 194,1 | 4 872,0 | 3 119,7 | 587,3 | 1 165,0 | 322,0 |
| Sept-Oct-Nov | 5 188,6 | 4 848,2 | 3 126,2 | 547,3 | 1 174,7 | 340,4 |
| Oct-Nov-Dic | 5 241,6 | 4 903,2 | 3 159,8 | 551,3 | 1 192,2 | 338,3 |
| Variación porcentual | | | | | | |
| Respecto a similar Trim. del año anterior | 0,8 | 0,6 | 0,5 | -6,3 | 4,3 | 4,2 |

1/ Se considera como población subempleada por horas (subempleo visible), a aquella PEA que trabaja menos de 35 horas semanales, deseando trabajar más horas.

2/ Se considera como población subempleada por ingresos (subempleo invisible), a aquella PEA que tiene un empleo (asalariado o independiente), que normalmente trabaja 35 horas o más a la semana, pero sus ingresos son menores al valor de la canasta mínima de consumo familiar por perceptor de ingreso.

Fuente: Instituto Nacional de Estadística e Informática - Encuesta Permanente de Empleo.

Cuadro N° 08
Lima Metropolitana: Población ocupada por sexo y grupos de edad
 Trimestre móvil: Octubre-Noviembre-Diciembre 06 - Octubre-Noviembre-Diciembre 17
 (Miles de personas)

| Año/ Trimestre móvil | Total | Sexo | | Grupos de edad | | |
|---|---------|---------|---------|----------------|--------------|---------------|
| | | Hombre | Mujer | 14 a 24 años | 25 a 44 años | 45 y más años |
| 2006 | | | | | | |
| Oct-Nov-Dic | 4 067,9 | 2 261,3 | 1 806,6 | 945,2 | 2 167,1 | 955,6 |
| 2007 | | | | | | |
| Oct-Nov-Dic | 4 022,4 | 2 246,5 | 1 775,9 | 919,6 | 2 154,1 | 948,7 |
| 2008 | | | | | | |
| Oct-Nov-Dic | 4 012,8 | 2 263,6 | 1 749,3 | 890,7 | 2 160,7 | 961,4 |
| 2009 | | | | | | |
| Oct-Nov-Dic | 4 284,4 | 2 361,4 | 1 923,0 | 948,8 | 2 281,8 | 1 053,8 |
| 2010 | | | | | | |
| Oct-Nov-Dic | 4 373,0 | 2 428,6 | 1 944,4 | 971,8 | 2 330,2 | 1 071,0 |
| 2011 | | | | | | |
| Oct-Nov-Dic | 4 475,3 | 2 477,5 | 1 997,8 | 974,5 | 2 404,8 | 1 096,0 |
| 2012 | | | | | | |
| Oct-Nov-Dic | 4 566,0 | 2 540,9 | 2 025,1 | 1 016,1 | 2 443,3 | 1 106,6 |
| 2013 | | | | | | |
| Nov-Dic12-Ene13 | 4 525,0 | 2 517,5 | 2 007,5 | 1 005,4 | 2 419,6 | 1 100,0 |
| Dic12-Ene-Feb13 | 4 533,4 | 2 544,9 | 1 988,4 | 1 031,3 | 2 403,6 | 1 098,4 |
| Ene-Feb-Mar | 4 552,0 | 2 529,1 | 2 022,9 | 1 030,6 | 2 410,4 | 1 111,1 |
| Feb-Mar-Abr | 4 615,8 | 2 546,3 | 2 069,5 | 1 030,9 | 2 448,2 | 1 136,7 |
| Mar-Abr-May | 4 589,9 | 2 537,9 | 2 052,1 | 1 004,1 | 2 457,4 | 1 128,4 |
| Abr-May-Jun | 4 580,8 | 2 539,0 | 2 041,7 | 970,2 | 2 471,6 | 1 139,0 |
| May-Jun-Jul | 4 607,9 | 2 555,0 | 2 052,9 | 977,5 | 2 482,3 | 1 148,1 |
| Jun-Jul-Ago | 4 607,2 | 2 529,2 | 2 077,9 | 958,9 | 2 504,1 | 1 144,2 |
| Jul-Ago-Sept | 4 605,2 | 2 523,3 | 2 081,9 | 951,4 | 2 510,4 | 1 143,4 |
| Ago-Sept-Oct | 4 616,7 | 2 539,3 | 2 077,4 | 964,9 | 2 509,0 | 1 142,8 |
| Sept-Oct-Nov | 4 639,2 | 2 548,5 | 2 090,7 | 956,3 | 2 516,3 | 1 166,6 |
| Oct-Nov-Dic | 4 657,1 | 2 551,5 | 2 105,6 | 966,0 | 2 502,2 | 1 188,8 |
| 2014 | | | | | | |
| Nov-Dic13-Ene14 | 4 595,6 | 2 519,0 | 2 076,6 | 955,0 | 2 476,9 | 1 163,7 |
| Dic13-Ene-Feb14 | 4 636,9 | 2 554,9 | 2 082,0 | 1 004,3 | 2 459,4 | 1 173,2 |
| Ene-Feb-Mar | 4 646,0 | 2 579,7 | 2 066,2 | 1 029,1 | 2 450,8 | 1 166,1 |
| Feb-Mar-Abr | 4 659,2 | 2 574,6 | 2 084,6 | 999,3 | 2 478,8 | 1 181,1 |
| Mar-Abr-May | 4 614,3 | 2 553,8 | 2 060,5 | 939,8 | 2 491,9 | 1 182,6 |
| Abr-May-Jun | 4 619,4 | 2 548,7 | 2 070,7 | 926,8 | 2 512,7 | 1 179,9 |
| May-Jun-Jul | 4 621,8 | 2 557,2 | 2 064,6 | 908,5 | 2 529,8 | 1 183,4 |
| Jun-Jul-Ago | 4 639,6 | 2 557,7 | 2 082,0 | 928,1 | 2 532,7 | 1 178,8 |
| Jul-Ago-Sept | 4 619,3 | 2 550,1 | 2 069,2 | 904,0 | 2 540,5 | 1 174,8 |
| Ago-Sept-Oct | 4 659,8 | 2 547,9 | 2 111,9 | 924,6 | 2 543,1 | 1 192,1 |
| Sept-Oct-Nov | 4 696,5 | 2 560,5 | 2 136,0 | 939,4 | 2 555,3 | 1 201,9 |
| Oct-Nov-Dic | 4 695,9 | 2 553,6 | 2 142,3 | 924,6 | 2 563,5 | 1 207,7 |
| 2015 | | | | | | |
| Nov-Dic14-Ene15 | 4 635,7 | 2 544,2 | 2 091,4 | 948,5 | 2 510,4 | 1 176,7 |
| Dic14-Ene-Feb15 | 4 626,3 | 2 537,7 | 2 088,6 | 962,4 | 2 498,4 | 1 165,5 |
| Ene-Feb-Mar | 4 649,0 | 2 552,7 | 2 096,3 | 987,5 | 2 489,5 | 1 172,0 |
| Feb-Mar-Abr | 4 656,5 | 2 548,0 | 2 108,5 | 968,1 | 2 521,0 | 1 167,4 |
| Mar-Abr-May | 4 633,4 | 2 552,0 | 2 081,5 | 922,1 | 2 543,8 | 1 167,5 |
| Abr-May-Jun | 4 638,3 | 2 543,5 | 2 094,8 | 908,1 | 2 548,8 | 1 181,4 |
| May-Jun-Jul | 4 672,2 | 2 580,2 | 2 092,1 | 925,5 | 2 549,3 | 1 197,4 |
| Jun-Jul-Ago | 4 677,8 | 2 578,9 | 2 098,9 | 932,2 | 2 538,9 | 1 206,7 |
| Jul-Ago-Sept | 4 674,8 | 2 579,2 | 2 095,6 | 927,3 | 2 554,6 | 1 192,9 |
| Ago-Sept-Oct | 4 743,2 | 2 592,7 | 2 150,5 | 948,3 | 2 580,8 | 1 214,1 |
| Sept-Oct-Nov | 4 797,5 | 2 614,5 | 2 182,9 | 970,8 | 2 607,6 | 1 219,1 |
| Oct-Nov-Dic | 4 817,4 | 2 639,9 | 2 177,5 | 987,6 | 2 610,4 | 1 219,5 |
| 2016 | | | | | | |
| Nov-Dic15-Ene16 | 4 752,9 | 2 632,8 | 2 120,1 | 968,7 | 2 585,6 | 1 198,6 |
| Dic15-Ene-Feb16 | 4 759,6 | 2 642,9 | 2 116,6 | 986,2 | 2 571,2 | 1 202,2 |
| Ene-Feb-Mar | 4 759,6 | 2 645,8 | 2 113,9 | 1 001,4 | 2 555,9 | 1 202,4 |
| Feb-Mar-Abr | 4 807,0 | 2 647,1 | 2 159,9 | 1 006,4 | 2 588,3 | 1 212,4 |
| Mar-Abr-May | 4 762,0 | 2 629,3 | 2 132,7 | 979,2 | 2 570,4 | 1 212,5 |
| Abr-May-Jun | 4 748,5 | 2 613,9 | 2 134,6 | 953,7 | 2 586,3 | 1 208,5 |
| May-Jun-Jul | 4 726,8 | 2 602,6 | 2 124,2 | 928,2 | 2 578,8 | 1 219,8 |
| Jun-Jul-Ago | 4 734,2 | 2 603,3 | 2 130,9 | 933,2 | 2 586,1 | 1 214,9 |
| Jul-Ago-Sept | 4 736,3 | 2 600,6 | 2 135,7 | 953,0 | 2 576,0 | 1 207,3 |
| Ago-Sept-Oct | 4 783,7 | 2 617,8 | 2 165,9 | 954,9 | 2 603,6 | 1 225,2 |
| Sept-Oct-Nov | 4 827,2 | 2 627,2 | 2 200,0 | 955,1 | 2 626,4 | 1 245,8 |
| Oct-Nov-Dic | 4 873,5 | 2 652,3 | 2 221,2 | 959,8 | 2 642,7 | 1 271,0 |
| 2017 | | | | | | |
| Nov-Dic16-Ene17 | 4 831,6 | 2 652,2 | 2 179,3 | 981,8 | 2 601,7 | 1 248,1 |
| Dic16-Ene-Feb17 | 4 805,1 | 2 652,0 | 2 153,0 | 983,0 | 2 592,7 | 1 229,3 |
| Ene-Feb-Mar | 4 785,1 | 2 637,5 | 2 147,6 | 978,7 | 2 576,1 | 1 230,3 |
| Feb-Mar-Abr | 4 831,5 | 2 653,5 | 2 178,1 | 979,4 | 2 605,5 | 1 246,6 |
| Mar-Abr-May | 4 810,1 | 2 643,5 | 2 166,6 | 943,6 | 2 612,1 | 1 254,4 |
| Abr-May-Jun | 4 813,0 | 2 651,7 | 2 161,3 | 955,1 | 2 607,9 | 1 250,0 |
| May-Jun-Jul | 4 825,6 | 2 652,6 | 2 173,0 | 953,9 | 2 605,9 | 1 265,8 |
| Jun-Jul-Ago | 4 900,5 | 2 658,8 | 2 241,6 | 994,2 | 2 615,3 | 1 291,0 |
| Jul-Ago-Sept | 4 894,1 | 2 646,4 | 2 247,7 | 973,6 | 2 623,2 | 1 297,3 |
| Ago-Sept-Oct | 4 872,0 | 2 634,8 | 2 237,2 | 949,3 | 2 619,3 | 1 303,5 |
| Sept-Oct-Nov | 4 848,2 | 2 625,2 | 2 222,9 | 919,7 | 2 601,3 | 1 327,2 |
| Oct-Nov-Dic | 4 903,2 | 2 651,5 | 2 251,8 | 934,3 | 2 614,7 | 1 354,3 |
| Variación porcentual | | | | | | |
| Respecto a similar Trim. del año anterior | 0,6 | 0,0 | 1,4 | -2,7 | -1,1 | 6,6 + |

Fuente: Instituto Nacional de Estadística e Informática -Encuesta Permanente de Empleo.

Cuadro N° 09
Lima Metropolitana: Población ocupada por nivel de educación alcanzado
 Trimestre móvil: Octubre-Noviembre-Diciembre 06 - Octubre-Noviembre-Diciembre 17
 (Miles de personas)

| Año/ Trimestre móvil | Total | Primaria 1/ | Secundaria | Superior No Univers. | Superior Univers. |
|---|---------|-------------|------------|----------------------|-------------------|
| 2006 | | | | | |
| Oct-Nov-Dic | 4 067,9 | 470,4 | 2 010,3 | 759,7 | 827,5 |
| 2007 | | | | | |
| Oct-Nov-Dic | 4 022,4 | 448,9 | 2 078,0 | 746,4 | 749,2 |
| 2008 | | | | | |
| Oct-Nov-Dic | 4 012,8 | 410,5 | 2 082,1 | 730,1 | 790,2 |
| 2009 | | | | | |
| Oct-Nov-Dic | 4 284,4 | 448,5 | 2 194,8 | 730,8 | 910,4 |
| 2010 | | | | | |
| Oct-Nov-Dic | 4 373,0 | 428,3 | 2 303,6 | 751,3 | 889,8 |
| 2011 | | | | | |
| Oct-Nov-Dic | 4 475,3 | 433,2 | 2 250,3 | 813,5 | 978,3 |
| 2012 | | | | | |
| Oct-Nov-Dic | 4 566,0 | 425,8 | 2 291,3 | 828,2 | 1 020,7 |
| 2013 | | | | | |
| Nov-Dic12-Ene13 | 4 525,0 | 421,4 | 2 248,2 | 807,5 | 1 047,9 |
| Dic12-Ene-Feb13 | 4 533,4 | 428,9 | 2 277,7 | 785,8 | 1 041,0 |
| Ene-Feb-Mar | 4 552,0 | 434,2 | 2 285,2 | 781,1 | 1 051,5 |
| Feb-Mar-Abr | 4 615,8 | 439,2 | 2 319,3 | 793,6 | 1 063,7 |
| Mar-Abr-May | 4 589,9 | 425,7 | 2 315,7 | 806,8 | 1 041,7 |
| Abr-May-Jun | 4 580,8 | 422,9 | 2 296,0 | 817,9 | 1 044,0 |
| May-Jun-Jul | 4 607,9 | 420,0 | 2 333,4 | 829,3 | 1 025,3 |
| Jun-Jul-Ago | 4 607,2 | 415,8 | 2 282,1 | 852,4 | 1 056,9 |
| Jul-Ago-Sept | 4 605,2 | 434,5 | 2 241,0 | 878,7 | 1 051,0 |
| Ago-Sept-Oct | 4 616,7 | 446,3 | 2 222,1 | 902,3 | 1 046,1 |
| Sept-Oct-Nov | 4 639,2 | 437,6 | 2 235,4 | 911,7 | 1 054,6 |
| Oct-Nov-Dic | 4 657,1 | 431,4 | 2 253,0 | 900,5 | 1 072,2 |
| 2014 | | | | | |
| Nov-Dic13-Ene14 | 4 595,6 | 414,0 | 2 245,7 | 883,7 | 1 052,2 |
| Dic13-Ene-Feb14 | 4 636,9 | 433,9 | 2 299,8 | 863,4 | 1 039,7 |
| Ene-Feb-Mar | 4 646,0 | 425,3 | 2 295,7 | 867,7 | 1 057,3 |
| Feb-Mar-Abr | 4 659,2 | 428,5 | 2 285,5 | 870,5 | 1 074,7 |
| Mar-Abr-May | 4 614,3 | 420,7 | 2 254,5 | 898,0 | 1 041,2 |
| Abr-May-Jun | 4 619,4 | 425,3 | 2 223,9 | 903,8 | 1 066,3 |
| May-Jun-Jul | 4 621,8 | 414,7 | 2 200,0 | 914,7 | 1 092,4 |
| Jun-Jul-Ago | 4 639,6 | 402,4 | 2 173,5 | 929,6 | 1 134,2 |
| Jul-Ago-Sept | 4 619,3 | 396,2 | 2 156,9 | 937,8 | 1 128,4 |
| Ago-Sept-Oct | 4 659,8 | 399,8 | 2 200,7 | 942,9 | 1 116,4 |
| Sept-Oct-Nov | 4 696,5 | 405,9 | 2 211,2 | 943,7 | 1 135,7 |
| Oct-Nov-Dic | 4 695,9 | 396,5 | 2 226,3 | 930,2 | 1 142,9 |
| 2015 | | | | | |
| Nov-Dic14-Ene15 | 4 635,7 | 390,2 | 2 180,7 | 940,6 | 1 124,2 |
| Dic14-Ene-Feb15 | 4 626,3 | 369,7 | 2 196,5 | 931,4 | 1 128,7 |
| Ene-Feb-Mar | 4 649,0 | 365,7 | 2 185,9 | 974,6 | 1 122,7 |
| Feb-Mar-Abr | 4 656,5 | 355,0 | 2 236,3 | 940,6 | 1 124,6 |
| Mar-Abr-May | 4 633,4 | 371,7 | 2 248,5 | 934,8 | 1 078,4 |
| Abr-May-Jun | 4 638,3 | 377,6 | 2 285,4 | 903,5 | 1 071,8 |
| May-Jun-Jul | 4 672,2 | 380,7 | 2 265,1 | 908,2 | 1 118,3 |
| Jun-Jul-Ago | 4 677,8 | 374,1 | 2 271,7 | 903,4 | 1 128,7 |
| Jul-Ago-Sept | 4 674,8 | 365,6 | 2 320,8 | 842,1 | 1 146,3 |
| Ago-Sept-Oct | 4 743,2 | 381,2 | 2 356,3 | 819,9 | 1 185,7 |
| Sept-Oct-Nov | 4 797,5 | 385,7 | 2 375,2 | 827,9 | 1 208,7 |
| Oct-Nov-Dic | 4 817,4 | 385,8 | 2 367,8 | 870,8 | 1 193,1 |
| 2016 | | | | | |
| Nov-Dic15-Ene16 | 4 752,9 | 383,9 | 2 347,5 | 853,0 | 1 168,5 |
| Dic15-Ene-Feb16 | 4 759,6 | 369,6 | 2 372,9 | 842,5 | 1 174,5 |
| Ene-Feb-Mar | 4 759,6 | 377,8 | 2 334,3 | 864,0 | 1 183,6 |
| Feb-Mar-Abr | 4 807,0 | 373,2 | 2 332,4 | 895,1 | 1 206,3 |
| Mar-Abr-May | 4 762,0 | 378,7 | 2 249,9 | 917,8 | 1 215,7 |
| Abr-May-Jun | 4 748,5 | 373,8 | 2 235,3 | 897,1 | 1 242,3 |
| May-Jun-Jul | 4 726,8 | 365,2 | 2 206,0 | 929,3 | 1 226,3 |
| Jun-Jul-Ago | 4 734,2 | 369,9 | 2 213,9 | 932,7 | 1 217,7 |
| Jul-Ago-Sept | 4 736,3 | 372,2 | 2 203,9 | 948,5 | 1 211,6 |
| Ago-Sept-Oct | 4 783,7 | 379,7 | 2 249,5 | 931,4 | 1 223,0 |
| Sept-Oct-Nov | 4 827,2 | 385,4 | 2 273,1 | 911,0 | 1 257,7 |
| Oct-Nov-Dic | 4 873,5 | 399,2 | 2 309,8 | 909,0 | 1 255,6 |
| 2017 | | | | | |
| Nov-Dic16-Ene17 | 4 831,6 | 398,0 | 2 314,8 | 893,1 | 1 225,7 |
| Dic16-Ene-Feb17 | 4 805,1 | 390,2 | 2 312,0 | 897,3 | 1 205,5 |
| Ene-Feb-Mar | 4 785,1 | 388,3 | 2 297,8 | 875,8 | 1 223,2 |
| Feb-Mar-Abr | 4 831,5 | 381,0 | 2 322,1 | 909,7 | 1 218,7 |
| Mar-Abr-May | 4 810,1 | 370,1 | 2 310,3 | 918,9 | 1 210,8 |
| Abr-May-Jun | 4 813,0 | 367,8 | 2 308,9 | 924,9 | 1 211,4 |
| May-Jun-Jul | 4 825,6 | 357,5 | 2 291,7 | 909,9 | 1 266,5 |
| Jun-Jul-Ago | 4 900,5 | 360,5 | 2 303,5 | 936,5 | 1 300,0 |
| Jul-Ago-Sept | 4 894,1 | 348,7 | 2 342,0 | 955,2 | 1 248,2 |
| Ago-Sept-Oct | 4 872,0 | 364,2 | 2 344,6 | 960,9 | 1 202,3 |
| Sept-Oct-Nov | 4 848,2 | 374,3 | 2 337,8 | 947,3 | 1 188,9 |
| Oct-Nov-Dic | 4 903,2 | 385,5 | 2 344,9 | 949,2 | 1 223,7 |
| Variación porcentual | | | | | |
| Respecto a similar Trim. del año anterior | 0,6 | -3,4 | 1,5 | 4,4 | -2,5 |

1/ Incluye Inicial y Sin nivel.

Fuente: Instituto Nacional de Estadística e Informática -Encuesta Permanente de Empleo.

Cuadro N° 10
Lima Metropolitana: Población ocupada por ramas de actividad
 Trimestre móvil: Octubre-Noviembre-Diciembre 06 - Octubre-Noviembre-Diciembre 17
 (Miles de personas)

| Año/ Trimestre móvil | Total 1/ | Manufactura | Construcción | Comercio | Servicios |
|---|----------|-------------|--------------|----------|-----------|
| 2006 | | | | | |
| Oct-Nov-Dic | 4 067,9 | 728,8 | 211,9 | 967,9 | 2 107,6 |
| 2007 | | | | | |
| Oct-Nov-Dic | 4 022,4 | 663,5 | 255,4 | 888,9 | 2 154,8 |
| 2008 | | | | | |
| Oct-Nov-Dic | 4 012,8 | 691,6 | 249,2 | 867,4 | 2 156,5 |
| 2009 | | | | | |
| Oct-Nov-Dic | 4 284,4 | 679,0 | 258,7 | 979,1 | 2 304,3 |
| 2010 | | | | | |
| Oct-Nov-Dic | 4 373,0 | 759,5 | 308,8 | 937,8 | 2 308,9 |
| 2011 | | | | | |
| Oct-Nov-Dic | 4 475,3 | 750,5 | 295,9 | 969,6 | 2 404,9 |
| 2012 | | | | | |
| Oct-Nov-Dic | 4 566,0 | 774,6 | 332,1 | 924,2 | 2 465,9 |
| 2013 | | | | | |
| Nov-Dic12-Ene13 | 4 525,0 | 732,3 | 326,5 | 953,3 | 2 447,8 |
| Dic12-Ene-Feb13 | 4 533,4 | 720,1 | 325,8 | 958,9 | 2 466,7 |
| Ene-Feb-Mar | 4 552,0 | 710,6 | 324,6 | 977,2 | 2 481,5 |
| Feb-Mar-Abr | 4 615,8 | 711,6 | 343,5 | 961,3 | 2 535,3 |
| Mar-Abr-May | 4 589,9 | 698,2 | 338,0 | 976,6 | 2 513,2 |
| Abr-May-Jun | 4 580,8 | 724,1 | 338,6 | 958,0 | 2 496,9 |
| May-Jun-Jul | 4 607,9 | 728,7 | 322,6 | 965,0 | 2 527,5 |
| Jun-Jul-Ago | 4 607,2 | 717,5 | 322,1 | 981,4 | 2 523,3 |
| Jul-Ago-Sept | 4 605,2 | 714,9 | 319,7 | 984,8 | 2 529,1 |
| Ago-Sept-Oct | 4 616,7 | 739,6 | 321,1 | 983,4 | 2 524,2 |
| Sept-Oct-Nov | 4 639,2 | 760,3 | 337,7 | 949,3 | 2 540,4 |
| Oct-Nov-Dic | 4 657,1 | 743,2 | 337,6 | 993,3 | 2 524,9 |
| 2014 | | | | | |
| Nov-Dic13-Ene14 | 4 595,6 | 714,3 | 346,8 | 1 003,0 | 2 468,8 |
| Dic13-Ene-Feb14 | 4 636,9 | 723,6 | 348,5 | 1 024,3 | 2 485,3 |
| Ene-Feb-Mar | 4 646,0 | 732,1 | 353,9 | 1 020,2 | 2 483,1 |
| Feb-Mar-Abr | 4 659,2 | 707,6 | 349,8 | 1 021,8 | 2 521,7 |
| Mar-Abr-May | 4 614,3 | 676,6 | 359,2 | 1 014,6 | 2 505,1 |
| Abr-May-Jun | 4 619,4 | 693,0 | 363,5 | 972,3 | 2 539,8 |
| May-Jun-Jul | 4 621,8 | 698,0 | 366,2 | 954,0 | 2 555,5 |
| Jun-Jul-Ago | 4 639,6 | 721,6 | 346,3 | 953,2 | 2 566,8 |
| Jul-Ago-Sept | 4 619,3 | 702,3 | 342,4 | 954,1 | 2 562,9 |
| Ago-Sept-Oct | 4 659,8 | 722,7 | 357,0 | 977,1 | 2 547,1 |
| Sept-Oct-Nov | 4 696,5 | 735,5 | 343,9 | 967,6 | 2 593,3 |
| Oct-Nov-Dic | 4 695,9 | 729,9 | 341,9 | 979,9 | 2 587,8 |
| 2015 | | | | | |
| Nov-Dic14-Ene15 | 4 635,7 | 713,9 | 349,5 | 980,7 | 2 537,8 |
| Dic14-Ene-Feb15 | 4 626,3 | 711,7 | 354,1 | 1 015,4 | 2 493,3 |
| Ene-Feb-Mar | 4 649,0 | 714,5 | 363,8 | 1 035,9 | 2 492,5 |
| Feb-Mar-Abr | 4 656,5 | 714,3 | 357,8 | 1 000,2 | 2 538,7 |
| Mar-Abr-May | 4 633,4 | 683,7 | 372,6 | 1 009,9 | 2 519,9 |
| Abr-May-Jun | 4 638,3 | 682,4 | 371,3 | 996,9 | 2 543,4 |
| May-Jun-Jul | 4 672,2 | 701,3 | 369,7 | 985,4 | 2 566,6 |
| Jun-Jul-Ago | 4 677,8 | 706,9 | 365,7 | 928,6 | 2 633,6 |
| Jul-Ago-Sept | 4 674,8 | 706,5 | 367,9 | 914,5 | 2 631,7 |
| Ago-Sept-Oct | 4 743,2 | 705,7 | 360,5 | 947,3 | 2 672,3 |
| Sept-Oct-Nov | 4 797,5 | 709,8 | 365,5 | 958,5 | 2 701,4 |
| Oct-Nov-Dic | 4 817,4 | 724,5 | 353,4 | 960,7 | 2 714,7 |
| 2016 | | | | | |
| Nov-Dic15-Ene16 | 4 752,9 | 723,7 | 345,8 | 950,1 | 2 680,5 |
| Dic15-Ene-Feb16 | 4 759,6 | 731,8 | 348,7 | 969,8 | 2 655,2 |
| Ene-Feb-Mar | 4 759,6 | 709,5 | 357,8 | 961,8 | 2 676,5 |
| Feb-Mar-Abr | 4 807,0 | 711,2 | 360,1 | 963,6 | 2 717,2 |
| Mar-Abr-May | 4 762,0 | 692,9 | 362,0 | 934,2 | 2 721,1 |
| Abr-May-Jun | 4 748,5 | 673,0 | 362,6 | 916,2 | 2 745,4 |
| May-Jun-Jul | 4 726,8 | 662,3 | 381,0 | 929,9 | 2 701,9 |
| Jun-Jul-Ago | 4 734,2 | 659,4 | 371,4 | 953,2 | 2 695,5 |
| Jul-Ago-Sept | 4 736,3 | 664,0 | 373,9 | 963,8 | 2 680,3 |
| Ago-Sept-Oct | 4 783,7 | 692,8 | 355,3 | 956,6 | 2 722,3 |
| Sept-Oct-Nov | 4 827,2 | 698,0 | 359,0 | 963,2 | 2 748,1 |
| Oct-Nov-Dic | 4 873,5 | 700,7 | 355,1 | 967,9 | 2 779,9 |
| 2017 | | | | | |
| Nov-Dic16-Ene17 | 4 831,6 | 681,2 | 358,7 | 958,9 | 2 763,1 |
| Dic16-Ene-Feb17 | 4 805,1 | 679,5 | 338,1 | 970,2 | 2 742,7 |
| Ene-Feb-Mar | 4 785,1 | 665,1 | 326,4 | 1 006,1 | 2 728,1 |
| Feb-Mar-Abr | 4 831,5 | 672,2 | 329,1 | 1 022,5 | 2 755,6 |
| Mar-Abr-May | 4 810,1 | 652,0 | 346,3 | 1 018,4 | 2 744,8 |
| Abr-May-Jun | 4 813,0 | 663,7 | 355,1 | 987,9 | 2 759,2 |
| May-Jun-Jul | 4 825,6 | 649,0 | 360,6 | 999,2 | 2 769,7 |
| Jun-Jul-Ago | 4 900,5 | 676,4 | 358,4 | 1 012,6 | 2 813,0 |
| Jul-Ago-Sept | 4 894,1 | 675,6 | 370,1 | 1 031,0 | 2 781,3 |
| Ago-Sept-Oct | 4 872,0 | 700,2 | 357,8 | 1 036,2 | 2 741,5 |
| Sept-Oct-Nov | 4 848,2 | 691,9 | 352,7 | 1 029,2 | 2 739,8 |
| Oct-Nov-Dic | 4 903,2 | 703,8 | 335,1 | 1 007,5 | 2 810,4 |
| Variación porcentual | | | | | |
| Respecto a similar Trim. del año anterior | 0,6 | 0,4 | -5,6 | 4,1 | 1,1 |

1/ El total incluye Otras actividades extractivas como: Agricultura, Pesca y Minería.

Fuente: Instituto Nacional de Estadística e Informática -Encuesta Permanente de Empleo.

Cuadro N° 11
Lima Metropolitana: Población ocupada por categoría de ocupación
 Trimestre móvil: Octubre-Noviembre-Diciembre 06 - Octubre-Noviembre-Diciembre 17
 (Miles de personas)

| Año/ Trimestre móvil | Total | Categoría de ocupación | | | |
|---|---------|------------------------|-----------------------------|-----------------------------|-----------------------------------|
| | | Asalariado 1/ | Trabajador independiente 2/ | Trabajador del hogar y otro | Trabajador familiar no remunerado |
| 2006 | | | | | |
| Oct-Nov-Dic | 4 067,9 | 2 322,9 | 1 393,4 | 172,5 | 179,1 |
| 2007 | | | | | |
| Oct-Nov-Dic | 4 022,4 | 2 278,1 | 1 295,2 | 254,8 | 194,3 |
| 2008 | | | | | |
| Oct-Nov-Dic | 4 012,8 | 2 281,6 | 1 345,4 | 209,7 | 176,1 |
| 2009 | | | | | |
| Oct-Nov-Dic | 4 284,4 | 2 376,9 | 1 437,0 | 254,7 | 215,8 |
| 2010 | | | | | |
| Oct-Nov-Dic | 4 373,0 | 2 475,4 | 1 484,6 | 209,7 | 203,3 |
| 2011 | | | | | |
| Oct-Nov-Dic | 4 475,3 | 2 583,3 | 1 469,6 | 218,9 | 203,5 |
| 2012 | | | | | |
| Oct-Nov-Dic | 4 566,0 | 2 717,1 | 1 463,8 | 210,8 | 174,2 |
| 2013 | | | | | |
| Nov-Dic12-Ene13 | 4 525,0 | 2 682,2 | 1 434,1 | 206,7 | 201,9 |
| Dic12-Ene-Feb13 | 4 533,4 | 2 660,6 | 1 444,8 | 206,0 | 221,9 |
| Ene-Feb-Mar | 4 552,0 | 2 638,5 | 1 462,0 | 207,4 | 244,1 |
| Feb-Mar-Abr | 4 615,8 | 2 665,7 | 1 500,3 | 225,2 | 224,6 |
| Mar-Abr-May | 4 589,9 | 2 646,7 | 1 502,2 | 217,6 | 223,4 |
| Abr-May-Jun | 4 580,8 | 2 618,9 | 1 531,8 | 209,0 | 221,1 |
| May-Jun-Jul | 4 607,9 | 2 642,2 | 1 527,0 | 198,3 | 240,4 |
| Jun-Jul-Ago | 4 607,2 | 2 651,6 | 1 523,8 | 201,4 | 230,3 |
| Jul-Ago-Sept | 4 605,2 | 2 656,6 | 1 512,9 | 205,0 | 230,6 |
| Ago-Sept-Oct | 4 616,7 | 2 661,0 | 1 539,1 | 196,7 | 219,9 |
| Sept-Oct-Nov | 4 639,2 | 2 697,5 | 1 539,0 | 192,7 | 210,0 |
| Oct-Nov-Dic | 4 657,1 | 2 685,2 | 1 566,6 | 195,5 | 209,8 |
| 2014 | | | | | |
| Nov-Dic13-Ene14 | 4 595,6 | 2 629,9 | 1 557,0 | 186,3 | 222,4 |
| Dic13-Ene-Feb14 | 4 636,9 | 2 624,4 | 1 575,6 | 185,6 | 251,3 |
| Ene-Feb-Mar | 4 646,0 | 2 656,5 | 1 547,5 | 183,9 | 258,0 |
| Feb-Mar-Abr | 4 659,2 | 2 693,9 | 1 532,1 | 190,5 | 242,7 |
| Mar-Abr-May | 4 614,3 | 2 707,9 | 1 484,5 | 195,3 | 226,7 |
| Abr-May-Jun | 4 619,4 | 2 763,8 | 1 468,5 | 197,3 | 189,9 |
| May-Jun-Jul | 4 621,8 | 2 752,9 | 1 479,9 | 214,6 | 174,4 |
| Jun-Jul-Ago | 4 639,6 | 2 761,6 | 1 486,8 | 215,8 | 175,4 |
| Jul-Ago-Sept | 4 619,3 | 2 730,1 | 1 476,3 | 219,8 | 193,1 |
| Ago-Sept-Oct | 4 659,8 | 2 748,4 | 1 490,8 | 207,9 | 212,6 |
| Sept-Oct-Nov | 4 696,5 | 2 803,0 | 1 483,8 | 196,8 | 213,0 |
| Oct-Nov-Dic | 4 695,9 | 2 779,5 | 1 509,4 | 196,2 | 210,7 |
| 2015 | | | | | |
| Nov-Dic14-Ene15 | 4 635,7 | 2 743,9 | 1 487,2 | 183,6 | 221,0 |
| Dic14-Ene-Feb15 | 4 626,3 | 2 712,2 | 1 500,4 | 184,4 | 229,4 |
| Ene-Feb-Mar | 4 649,0 | 2 729,2 | 1 499,4 | 189,6 | 230,7 |
| Feb-Mar-Abr | 4 656,5 | 2 753,3 | 1 485,6 | 204,9 | 212,6 |
| Mar-Abr-May | 4 633,4 | 2 702,1 | 1 515,5 | 210,1 | 205,7 |
| Abr-May-Jun | 4 638,3 | 2 704,3 | 1 535,4 | 198,1 | 200,6 |
| May-Jun-Jul | 4 672,2 | 2 746,0 | 1 521,0 | 196,7 | 208,6 |
| Jun-Jul-Ago | 4 677,8 | 2 788,5 | 1 490,9 | 200,1 | 198,4 |
| Jul-Ago-Sept | 4 674,8 | 2 784,5 | 1 485,7 | 201,1 | 203,5 |
| Ago-Sept-Oct | 4 743,2 | 2 816,0 | 1 518,3 | 215,8 | 193,1 |
| Sept-Oct-Nov | 4 797,5 | 2 823,7 | 1 563,5 | 190,5 | 219,7 |
| Oct-Nov-Dic | 4 817,4 | 2 865,6 | 1 544,6 | 219,9 | 187,4 |
| 2016 | | | | | |
| Nov-Dic15-Ene16 | 4 752,9 | 2 814,0 | 1 547,4 | 205,1 | 186,3 |
| Dic15-Ene-Feb16 | 4 759,6 | 2 799,4 | 1 564,7 | 200,1 | 195,4 |
| Ene-Feb-Mar | 4 759,6 | 2 812,3 | 1 561,8 | 186,4 | 199,1 |
| Feb-Mar-Abr | 4 807,0 | 2 849,4 | 1 574,7 | 181,1 | 201,8 |
| Mar-Abr-May | 4 762,0 | 2 845,6 | 1 543,9 | 177,3 | 195,1 |
| Abr-May-Jun | 4 748,5 | 2 807,9 | 1 572,4 | 176,7 | 191,5 |
| May-Jun-Jul | 4 726,8 | 2 775,5 | 1 555,5 | 174,0 | 185,1 |
| Jun-Jul-Ago | 4 734,2 | 2 818,1 | 1 554,1 | 161,6 | 200,4 |
| Jul-Ago-Sept | 4 736,3 | 2 795,6 | 1 569,5 | 167,5 | 203,7 |
| Ago-Sept-Oct | 4 783,7 | 2 805,7 | 1 584,3 | 178,1 | 215,6 |
| Sept-Oct-Nov | 4 827,2 | 2 823,9 | 1 614,2 | 183,6 | 205,6 |
| Oct-Nov-Dic | 4 873,5 | 2 861,3 | 1 629,3 | 182,0 | 200,9 |
| 2017 | | | | | |
| Nov-Dic16-Ene17 | 4 831,6 | 2 870,0 | 1 579,2 | 182,7 | 199,6 |
| Dic16-Ene-Feb17 | 4 805,1 | 2 817,8 | 1 580,2 | 195,6 | 211,5 |
| Ene-Feb-Mar | 4 785,1 | 2 806,1 | 1 555,4 | 198,9 | 224,7 |
| Feb-Mar-Abr | 4 831,5 | 2 825,5 | 1 580,8 | 210,4 | 214,8 |
| Mar-Abr-May | 4 810,1 | 2 823,4 | 1 587,9 | 207,1 | 191,7 |
| Abr-May-Jun | 4 813,0 | 2 833,8 | 1 599,0 | 208,8 | 171,4 |
| May-Jun-Jul | 4 825,6 | 2 805,7 | 1 637,0 | 203,9 | 179,0 |
| Jun-Jul-Ago | 4 900,5 | 2 871,5 | 1 637,9 | 206,2 | 184,9 |
| Jul-Ago-Sept | 4 894,1 | 2 849,7 | 1 649,5 | 207,7 | 187,2 |
| Ago-Sept-Oct | 4 872,0 | 2 856,5 | 1 629,5 | 202,2 | 183,8 |
| Sept-Oct-Nov | 4 848,2 | 2 843,4 | 1 616,0 | 193,3 | 195,5 |
| Oct-Nov-Dic | 4 903,2 | 2 863,3 | 1 631,4 | 203,6 | 205,0 |
| Variación porcentual | | | | | |
| Respecto a similar Trim. del año anterior | 0,6 | 0,1 | 0,1 | 11,9 | 2,0 |

1/ Comprende: Empleados y Obreros.

2/ Incluye además a empleadores o patronos.

Fuente: Instituto Nacional de Estadística e Informática -Encuesta Permanente de Empleo.

Cuadro N° 12
Lima Metropolitana: Población ocupada con y sin seguro de salud
 Trimestre móvil: Octubre-Noviembre-Diciembre 08 - Octubre-Noviembre-Diciembre 17
 (Miles de personas)

| Año/ Trimestre móvil | Ocupados | Con seguro | | | | | Sin seguro |
|---|----------|------------|---------|-------------------------|-------|---------|------------|
| | | Total | EsSalud | Seguro Privado de Salud | Ambos | SIS 1/ | |
| 2008 | | | | | | | |
| Oct-Nov-Dic | 4 012,8 | 1 763,4 | 1 246,0 | 103,2 | 116,0 | 298,2 | 2 249,5 |
| 2009 | | | | | | | |
| Oct-Nov-Dic | 4 284,4 | 2 072,6 | 1 400,8 | 95,3 | 165,5 | 410,9 | 2 211,8 |
| 2010 | | | | | | | |
| Oct-Nov-Dic | 4 373,0 | 2 158,7 | 1 578,0 | 82,8 | 112,6 | 385,3 | 2 214,3 |
| 2011 | | | | | | | |
| Oct-Nov-Dic | 4 475,3 | 2 377,7 | 1 586,2 | 98,6 | 202,4 | 490,6 | 2 097,6 |
| 2012 | | | | | | | |
| Oct-Nov-Dic | 4 566,0 | 2 613,1 | 1 670,7 | 127,5 | 182,1 | 632,8 | 1 952,9 |
| 2013 | | | | | | | |
| Nov-Dic12-Ene13 | 4 525,0 | 2 608,5 | 1 707,9 | 110,3 | 190,8 | 599,4 | 1 916,4 |
| Dic12-Ene-Feb13 | 4 533,4 | 2 574,0 | 1 701,2 | 93,5 | 187,7 | 591,6 | 1 959,4 |
| Ene-Feb-Mar | 4 552,0 | 2 621,6 | 1 727,8 | 82,3 | 204,2 | 607,4 | 1 930,4 |
| Feb-Mar-Abr | 4 615,8 | 2 629,8 | 1 730,1 | 88,6 | 193,3 | 617,7 | 1 986,0 |
| Mar-Abr-May | 4 589,9 | 2 637,7 | 1 735,2 | 83,7 | 182,4 | 636,3 | 1 952,2 |
| Abr-May-Jun | 4 580,8 | 2 652,9 | 1 740,0 | 86,9 | 172,4 | 653,6 | 1 927,9 |
| May-Jun-Jul | 4 607,9 | 2 636,1 | 1 723,1 | 75,2 | 185,2 | 652,6 | 1 971,8 |
| Jun-Jul-Ago | 4 607,2 | 2 649,4 | 1 718,2 | 88,8 | 206,9 | 635,5 | 1 957,8 |
| Jul-Ago-Sept | 4 605,2 | 2 675,7 | 1 718,0 | 88,4 | 216,0 | 653,3 | 1 929,5 |
| Ago-Sept-Oct | 4 616,7 | 2 734,9 | 1 740,8 | 93,9 | 212,8 | 687,4 | 1 881,8 |
| Sept-Oct-Nov | 4 639,2 | 2 789,7 | 1 795,8 | 89,6 | 206,0 | 698,2 | 1 849,5 |
| Oct-Nov-Dic | 4 657,1 | 2 805,3 | 1 810,0 | 93,6 | 194,9 | 706,7 | 1 851,8 |
| 2014 | | | | | | | |
| Nov-Dic13-Ene14 | 4 595,6 | 2 836,4 | 1 805,5 | 97,5 | 181,2 | 752,2 | 1 759,2 |
| Dic13-Ene-Feb14 | 4 636,9 | 2 863,3 | 1 802,9 | 102,0 | 157,5 | 801,0 | 1 773,5 |
| Ene-Feb-Mar | 4 646,0 | 2 897,3 | 1 793,3 | 103,5 | 168,3 | 832,3 | 1 748,7 |
| Feb-Mar-Abr | 4 659,2 | 2 949,9 | 1 851,3 | 105,9 | 180,5 | 812,2 | 1 709,3 |
| Mar-Abr-May | 4 614,3 | 2 939,4 | 1 820,3 | 105,2 | 190,8 | 823,2 | 1 674,9 |
| Abr-May-Jun | 4 619,4 | 2 935,0 | 1 816,0 | 100,9 | 192,5 | 825,6 | 1 684,4 |
| May-Jun-Jul | 4 621,8 | 2 938,4 | 1 809,8 | 100,3 | 202,2 | 826,0 | 1 683,4 |
| Jun-Jul-Ago | 4 639,6 | 2 957,2 | 1 820,9 | 109,7 | 216,2 | 810,4 | 1 682,4 |
| Jul-Ago-Sept | 4 619,3 | 2 987,9 | 1 829,0 | 124,2 | 220,4 | 814,2 | 1 631,5 |
| Ago-Sept-Oct | 4 659,8 | 3 021,0 | 1 800,1 | 123,3 | 222,8 | 874,8 | 1 638,7 |
| Sept-Oct-Nov | 4 696,5 | 3 094,6 | 1 829,6 | 112,5 | 229,6 | 923,0 | 1 601,9 |
| Oct-Nov-Dic | 4 695,9 | 3 125,7 | 1 846,0 | 114,9 | 209,8 | 955,0 | 1 570,2 |
| 2015 | | | | | | | |
| Nov-Dic14-Ene15 | 4 635,7 | 3 106,9 | 1 829,7 | 118,7 | 191,4 | 967,1 | 1 528,7 |
| Dic14-Ene-Feb15 | 4 626,3 | 3 120,7 | 1 808,9 | 139,4 | 174,5 | 997,9 | 1 505,6 |
| Ene-Feb-Mar | 4 649,0 | 3 181,4 | 1 852,8 | 143,1 | 185,7 | 999,8 | 1 467,5 |
| Feb-Mar-Abr | 4 656,5 | 3 175,4 | 1 851,2 | 139,6 | 187,9 | 996,6 | 1 481,1 |
| Mar-Abr-May | 4 633,4 | 3 177,5 | 1 872,2 | 109,5 | 182,2 | 1 013,6 | 1 456,0 |
| Abr-May-Jun | 4 638,3 | 3 119,0 | 1 808,3 | 108,9 | 187,8 | 1 014,0 | 1 519,3 |
| May-Jun-Jul | 4 672,2 | 3 149,2 | 1 838,2 | 116,1 | 199,1 | 995,8 | 1 523,1 |
| Jun-Jul-Ago | 4 677,8 | 3 166,2 | 1 837,6 | 129,8 | 203,8 | 995,0 | 1 511,6 |
| Jul-Ago-Sept | 4 674,8 | 3 163,9 | 1 817,5 | 115,5 | 221,0 | 1 009,9 | 1 510,9 |
| Ago-Sept-Oct | 4 743,2 | 3 210,9 | 1 848,2 | 109,6 | 209,8 | 1 043,2 | 1 532,3 |
| Sept-Oct-Nov | 4 797,5 | 3 237,8 | 1 831,7 | 110,1 | 216,3 | 1 079,7 | 1 559,7 |
| Oct-Nov-Dic | 4 817,4 | 3 301,4 | 1 874,5 | 120,9 | 195,8 | 1 110,2 | 1 516,1 |
| 2016 | | | | | | | |
| Nov-Dic15-Ene16 | 4 752,9 | 3 276,1 | 1 863,9 | 117,1 | 189,9 | 1 105,2 | 1 476,8 |
| Dic15-Ene-Feb16 | 4 759,6 | 3 296,4 | 1 887,3 | 113,5 | 179,6 | 1 116,0 | 1 463,2 |
| Ene-Feb-Mar | 4 759,6 | 3 287,9 | 1 911,4 | 94,0 | 183,4 | 1 099,1 | 1 471,8 |
| Feb-Mar-Abr | 4 807,0 | 3 310,3 | 1 901,9 | 99,0 | 186,8 | 1 122,7 | 1 496,7 |
| Mar-Abr-May | 4 762,0 | 3 294,8 | 1 909,1 | 104,8 | 189,4 | 1 091,5 | 1 467,2 |
| Abr-May-Jun | 4 748,5 | 3 295,3 | 1 883,1 | 113,7 | 176,3 | 1 122,2 | 1 453,3 |
| May-Jun-Jul | 4 726,8 | 3 320,3 | 1 917,2 | 118,4 | 179,7 | 1 105,0 | 1 406,5 |
| Jun-Jul-Ago | 4 734,2 | 3 309,1 | 1 909,3 | 96,0 | 190,3 | 1 113,4 | 1 425,2 |
| Jul-Ago-Sept | 4 736,3 | 3 309,9 | 1 902,0 | 95,7 | 207,0 | 1 105,3 | 1 426,3 |
| Ago-Sept-Oct | 4 783,7 | 3 335,0 | 1 873,8 | 95,9 | 210,4 | 1 155,0 | 1 448,6 |
| Sept-Oct-Nov | 4 827,2 | 3 369,2 | 1 861,8 | 112,0 | 208,9 | 1 186,5 | 1 458,0 |
| Oct-Nov-Dic | 4 873,5 | 3 375,5 | 1 861,7 | 98,2 | 211,1 | 1 204,5 | 1 498,0 |
| 2017 | | | | | | | |
| Nov-Dic16-Ene17 | 4 831,6 | 3 360,5 | 1 840,5 | 100,6 | 207,7 | 1 211,8 | 1 471,1 |
| Dic16-Ene-Feb17 | 4 805,1 | 3 341,5 | 1 846,8 | 89,4 | 170,1 | 1 235,2 | 1 463,6 |
| Ene-Feb-Mar | 4 785,1 | 3 337,9 | 1 911,0 | 100,4 | 95,6 | 1 231,0 | 1 447,2 |
| Feb-Mar-Abr | 4 831,5 | 3 367,2 | 2 013,7 | 68,5 | 33,4 | 1 251,5 | 1 464,3 |
| Mar-Abr-May | 4 810,1 | 3 343,6 | 2 080,3 | 61,0 | 2,2 | 1 200,1 | 1 466,5 |
| Abr-May-Jun | 4 813,0 | 3 373,8 | 2 101,2 | 66,4 | 13,0 | 1 193,3 | 1 439,2 |
| May-Jun-Jul | 4 825,6 | 3 360,7 | 2 108,2 | 90,3 | 13,6 | 1 148,5 | 1 464,9 |
| Jun-Jul-Ago | 4 900,5 | 3 421,2 | 2 144,8 | 110,4 | 19,8 | 1 146,2 | 1 479,3 |
| Jul-Ago-Sept | 4 894,1 | 3 392,0 | 2 049,9 | 107,7 | 60,5 | 1 174,0 | 1 502,1 |
| Ago-Sept-Oct | 4 872,0 | 3 371,0 | 1 960,3 | 91,8 | 143,9 | 1 175,0 | 1 501,1 |
| Sept-Oct-Nov | 4 848,2 | 3 305,5 | 1 870,0 | 74,3 | 198,7 | 1 162,5 | 1 542,7 |
| Oct-Nov-Dic | 4 903,2 | 3 349,4 | 1 865,3 | 71,4 | 232,1 | 1 180,5 | 1 553,9 |
| Variación porcentual | | | | | | | |
| Respecto a similar Trim. del año anterior | 0,6 | -0,8 | 0,2 | -27,3 | 9,9 | -2,0 | 3,7 |

1/ Incluye otros tipos de seguro que no sea EsSalud, ni seguro privado de salud.

Fuente: Instituto Nacional de Estadística e Informática - Encuesta Permanente de Empleo.

Cuadro N° 13
Lima Metropolitana: Población ocupada por categoría de ocupación y tamaño de empresa
 Trimestre móvil: Octubre-Noviembre-Diciembre 06 - Octubre-Noviembre-Diciembre 17
 (Miles de personas)

| Año/ Trimestre móvil | Total | Categoría de Ocupación 1/ | | Tamaño de Empresa 2/ (Número de Trabajadores) | | |
|---|---------|---------------------------|-------------|--|------------|-------------|
| | | Independiente | Dependiente | De 1 a 10 | De 11 a 50 | De 51 y más |
| 2006 | | | | | | |
| Oct-Nov-Dic | 4 067,9 | 1 393,4 | 2 488,6 | 2 541,3 | 474,3 | 1 049,8 |
| 2007 | | | | | | |
| Oct-Nov-Dic | 4 022,4 | 1 295,2 | 2 525,8 | 2 540,4 | 421,1 | 1 060,9 |
| 2008 | | | | | | |
| Oct-Nov-Dic | 4 012,8 | 1 345,4 | 2 489,0 | 2 451,8 | 446,2 | 1 114,8 |
| 2009 | | | | | | |
| Oct-Nov-Dic | 4 284,4 | 1 437,0 | 2 624,8 | 2 665,4 | 439,3 | 1 179,7 |
| 2010 | | | | | | |
| Oct-Nov-Dic | 4 373,0 | 1 484,6 | 2 678,9 | 2 675,6 | 469,2 | 1 228,2 |
| 2011 | | | | | | |
| Oct-Nov-Dic | 4 475,3 | 1 469,6 | 2 800,2 | 2 690,1 | 485,0 | 1 300,2 |
| 2012 | | | | | | |
| Oct-Nov-Dic | 4 566,0 | 1 463,8 | 2 921,4 | 2 721,0 | 512,5 | 1 332,5 |
| 2013 | | | | | | |
| Nov-Dic12-Ene13 | 4 525,0 | 1 434,1 | 2 884,8 | 2 699,5 | 485,4 | 1 340,1 |
| Dic12-Ene-Feb13 | 4 533,4 | 1 444,8 | 2 860,3 | 2 755,7 | 467,5 | 1 310,2 |
| Ene-Feb-Mar | 4 552,0 | 1 462,0 | 2 837,6 | 2 774,9 | 448,7 | 1 328,5 |
| Feb-Mar-Abr | 4 615,8 | 1 500,3 | 2 884,0 | 2 810,3 | 458,9 | 1 346,7 |
| Mar-Abr-May | 4 589,9 | 1 502,2 | 2 861,1 | 2 762,8 | 466,9 | 1 360,2 |
| Abr-May-Jun | 4 580,8 | 1 531,8 | 2 825,9 | 2 765,2 | 449,1 | 1 366,5 |
| May-Jun-Jul | 4 607,9 | 1 527,0 | 2 838,5 | 2 778,9 | 461,4 | 1 367,7 |
| Jun-Jul-Ago | 4 607,2 | 1 523,8 | 2 850,3 | 2 762,8 | 454,5 | 1 389,9 |
| Jul-Ago-Sept | 4 605,2 | 1 512,9 | 2 859,0 | 2 749,6 | 462,3 | 1 393,3 |
| Ago-Sept-Oct | 4 616,7 | 1 539,1 | 2 851,4 | 2 744,3 | 476,4 | 1 396,0 |
| Sept-Oct-Nov | 4 639,2 | 1 539,0 | 2 885,4 | 2 726,4 | 484,8 | 1 428,1 |
| Oct-Nov-Dic | 4 657,1 | 1 566,6 | 2 876,5 | 2 750,0 | 486,5 | 1 420,5 |
| 2014 | | | | | | |
| Nov-Dic13-Ene14 | 4 595,6 | 1 557,0 | 2 813,9 | 2 723,5 | 464,1 | 1 408,0 |
| Dic13-Ene-Feb14 | 4 636,9 | 1 575,6 | 2 804,9 | 2 777,0 | 469,8 | 1 390,1 |
| Ene-Feb-Mar | 4 646,0 | 1 547,5 | 2 833,4 | 2 792,8 | 476,1 | 1 377,1 |
| Feb-Mar-Abr | 4 659,2 | 1 532,1 | 2 876,4 | 2 786,6 | 481,5 | 1 391,1 |
| Mar-Abr-May | 4 614,3 | 1 484,5 | 2 896,1 | 2 738,8 | 495,3 | 1 380,2 |
| Abr-May-Jun | 4 619,4 | 1 468,5 | 2 956,2 | 2 691,1 | 499,1 | 1 429,3 |
| May-Jun-Jul | 4 621,8 | 1 479,9 | 2 962,9 | 2 686,7 | 491,3 | 1 443,8 |
| Jun-Jul-Ago | 4 639,6 | 1 486,8 | 2 972,6 | 2 703,7 | 486,2 | 1 449,8 |
| Jul-Ago-Sept | 4 619,3 | 1 476,3 | 2 944,0 | 2 700,1 | 472,3 | 1 446,9 |
| Ago-Sept-Oct | 4 659,8 | 1 490,8 | 2 952,6 | 2 759,6 | 451,8 | 1 448,3 |
| Sept-Oct-Nov | 4 696,5 | 1 483,8 | 2 996,9 | 2 755,4 | 450,6 | 1 490,5 |
| Oct-Nov-Dic | 4 695,9 | 1 509,4 | 2 971,7 | 2 774,5 | 446,5 | 1 474,9 |
| 2015 | | | | | | |
| Nov-Dic14-Ene15 | 4 635,7 | 1 487,2 | 2 920,4 | 2 730,1 | 446,1 | 1 459,4 |
| Dic14-Ene-Feb15 | 4 626,3 | 1 500,4 | 2 887,5 | 2 759,3 | 434,8 | 1 432,2 |
| Ene-Feb-Mar | 4 649,0 | 1 499,4 | 2 910,0 | 2 768,3 | 443,1 | 1 437,5 |
| Feb-Mar-Abr | 4 656,5 | 1 485,6 | 2 950,0 | 2 762,5 | 463,0 | 1 431,0 |
| Mar-Abr-May | 4 633,4 | 1 515,5 | 2 905,5 | 2 765,1 | 457,8 | 1 410,6 |
| Abr-May-Jun | 4 638,3 | 1 535,4 | 2 897,7 | 2 760,1 | 472,4 | 1 405,8 |
| May-Jun-Jul | 4 672,2 | 1 521,0 | 2 939,2 | 2 747,5 | 486,6 | 1 438,1 |
| Jun-Jul-Ago | 4 677,8 | 1 490,9 | 2 986,6 | 2 724,3 | 508,1 | 1 445,4 |
| Jul-Ago-Sept | 4 674,8 | 1 485,7 | 2 983,3 | 2 740,0 | 509,7 | 1 425,1 |
| Ago-Sept-Oct | 4 743,2 | 1 518,3 | 3 027,4 | 2 795,2 | 514,0 | 1 434,0 |
| Sept-Oct-Nov | 4 797,5 | 1 563,5 | 3 037,2 | 2 841,3 | 499,5 | 1 456,6 |
| Oct-Nov-Dic | 4 817,4 | 1 544,6 | 3 078,5 | 2 825,6 | 500,8 | 1 491,0 |
| 2016 | | | | | | |
| Nov-Dic15-Ene16 | 4 752,9 | 1 547,4 | 3 012,7 | 2 821,2 | 478,7 | 1 452,9 |
| Dic15-Ene-Feb16 | 4 759,6 | 1 564,7 | 2 993,7 | 2 853,4 | 453,9 | 1 452,3 |
| Ene-Feb-Mar | 4 759,6 | 1 561,8 | 2 990,6 | 2 837,5 | 462,9 | 1 459,2 |
| Feb-Mar-Abr | 4 807,0 | 1 574,7 | 3 024,1 | 2 857,1 | 476,2 | 1 473,8 |
| Mar-Abr-May | 4 762,0 | 1 543,9 | 3 016,0 | 2 786,7 | 503,9 | 1 471,3 |
| Abr-May-Jun | 4 748,5 | 1 572,4 | 2 980,6 | 2 807,8 | 481,5 | 1 459,2 |
| May-Jun-Jul | 4 726,8 | 1 568,2 | 2 964,9 | 2 753,1 | 494,2 | 1 479,5 |
| Jun-Jul-Ago | 4 734,2 | 1 554,1 | 2 974,3 | 2 757,3 | 500,2 | 1 476,7 |
| Jul-Ago-Sept | 4 736,3 | 1 569,5 | 2 957,5 | 2 761,5 | 496,0 | 1 478,8 |
| Ago-Sept-Oct | 4 783,7 | 1 584,3 | 2 979,6 | 2 839,3 | 475,7 | 1 468,6 |
| Sept-Oct-Nov | 4 827,2 | 1 614,2 | 3 004,0 | 2 880,6 | 478,9 | 1 467,8 |
| Oct-Nov-Dic | 4 873,5 | 1 629,3 | 3 040,2 | 2 911,7 | 492,7 | 1 469,1 |
| 2017 | | | | | | |
| Nov-Dic16-Ene17 | 4 831,6 | 1 579,2 | 3 051,3 | 2 875,8 | 483,7 | 1 472,1 |
| Dic16-Ene-Feb17 | 4 805,1 | 1 580,2 | 3 012,7 | 2 881,2 | 468,3 | 1 455,6 |
| Ene-Feb-Mar | 4 785,1 | 1 555,4 | 3 002,4 | 2 881,4 | 468,2 | 1 435,5 |
| Feb-Mar-Abr | 4 831,5 | 1 580,8 | 3 031,4 | 2 924,1 | 478,8 | 1 428,7 |
| Mar-Abr-May | 4 810,1 | 1 587,9 | 3 026,0 | 2 899,7 | 508,1 | 1 402,3 |
| Abr-May-Jun | 4 813,0 | 1 599,0 | 3 040,4 | 2 886,8 | 492,4 | 1 433,9 |
| May-Jun-Jul | 4 825,6 | 1 637,0 | 3 007,9 | 2 911,8 | 477,6 | 1 436,2 |
| Jun-Jul-Ago | 4 900,5 | 1 637,9 | 3 072,4 | 2 940,5 | 474,7 | 1 485,2 |
| Jul-Ago-Sept | 4 894,1 | 1 649,5 | 3 051,0 | 2 968,0 | 487,3 | 1 438,8 |
| Ago-Sept-Oct | 4 872,0 | 1 629,5 | 3 050,9 | 2 949,7 | 492,3 | 1 430,0 |
| Sept-Oct-Nov | 4 848,2 | 1 616,0 | 3 031,1 | 2 932,2 | 479,4 | 1 436,6 |
| Oct-Nov-Dic | 4 903,2 | 1 631,4 | 3 061,9 | 2 974,5 | 476,0 | 1 452,7 |
| Variación porcentual | | | | | | |
| Respecto a similar Trim. del año anterior | 0,6 | 0,1 | 0,7 | 2,2 | -3,4 | -1,1 |

1/ El total incluye a los trabajadores familiares no remunerados.

2/ El total incluye a los que no especificaron número de trabajadores de la empresa.

Fuente: Instituto Nacional de Estadística e Informática - Encuesta Permanente de Empleo.

Situación del Mercado Laboral en Lima Metropolitana

Cuadro N° 14
Lima Metropolitana: Población ocupada por rango de horas trabajadas por semana
Trimestre móvil: Octubre-Noviembre-Diciembre 06 - Octubre-Noviembre-Diciembre 17
(Miles de personas)

| Año/ Trimestre móvil | Rango de horas | | | | | | | | | | | | |
|---|----------------|--------|---------|---------|---------|---------|-------|-------|-------|----------|---|-----|------|
| | Total | 1 - 10 | 11 - 20 | 21 - 30 | 31 - 40 | 41-50 | 51-60 | 61-70 | 71-80 | 81 y más | | | |
| 2006 | | | | | | | | | | | | | |
| Oct-Nov-Dic | 4 067,9 | 278,0 | 262,5 | 384,4 | 563,1 | 912,6 | 652,8 | 389,7 | 329,5 | 295,3 | | | |
| 2007 | | | | | | | | | | | | | |
| Oct-Nov-Dic | 4 022,4 | 237,7 | 245,7 | 361,8 | 546,2 | 933,3 | 731,4 | 385,4 | 349,5 | 231,6 | | | |
| 2008 | | | | | | | | | | | | | |
| Oct-Nov-Dic | 4 012,8 | 218,5 | 238,8 | 356,7 | 569,5 | 982,6 | 697,5 | 373,3 | 359,6 | 216,3 | | | |
| 2009 | | | | | | | | | | | | | |
| Oct-Nov-Dic | 4 284,4 | 228,3 | 290,5 | 397,4 | 608,7 | 1 019,5 | 774,8 | 363,3 | 376,9 | 224,7 | | | |
| 2010 | | | | | | | | | | | | | |
| Oct-Nov-Dic | 4 373,0 | 190,1 | 240,3 | 381,8 | 736,3 | 1 063,0 | 714,6 | 382,5 | 396,1 | 268,3 | | | |
| 2011 | | | | | | | | | | | | | |
| Oct-Nov-Dic | 4 475,3 | 211,1 | 266,4 | 370,6 | 648,5 | 1 142,3 | 809,0 | 386,3 | 434,4 | 206,5 | | | |
| 2012 | | | | | | | | | | | | | |
| Oct-Nov-Dic | 4 566,0 | 216,4 | 241,7 | 395,5 | 728,8 | 1 257,9 | 868,4 | 371,4 | 308,2 | 177,5 | | | |
| 2013 | | | | | | | | | | | | | |
| Nov-Dic12-Ene13 | 4 525,0 | 238,5 | 244,3 | 414,4 | 758,6 | 1 224,9 | 826,2 | 344,4 | 313,2 | 160,6 | | | |
| Dic12-Ene-Feb13 | 4 533,4 | 247,0 | 243,7 | 401,6 | 722,6 | 1 256,7 | 835,4 | 353,4 | 312,1 | 160,8 | | | |
| Ene-Feb-Mar | 4 552,0 | 247,6 | 244,1 | 408,8 | 737,4 | 1 220,3 | 829,4 | 376,1 | 318,3 | 169,9 | | | |
| Feb-Mar-Abr | 4 615,8 | 209,3 | 243,1 | 399,9 | 707,8 | 1 273,9 | 893,3 | 381,6 | 324,9 | 182,0 | | | |
| Mar-Abr-May | 4 589,9 | 178,3 | 247,2 | 397,4 | 752,4 | 1 234,8 | 885,0 | 366,6 | 355,4 | 173,0 | | | |
| Abr-May-Jun | 4 580,8 | 170,2 | 266,9 | 389,3 | 716,9 | 1 261,1 | 881,2 | 362,2 | 374,0 | 159,0 | | | |
| May-Jun-Jul | 4 607,9 | 182,4 | 269,2 | 365,5 | 733,9 | 1 281,1 | 890,6 | 366,4 | 369,3 | 149,5 | | | |
| Jun-Jul-Ago | 4 607,2 | 226,2 | 274,4 | 380,5 | 742,5 | 1 254,1 | 864,8 | 374,2 | 338,2 | 152,3 | | | |
| Jul-Ago-Sept | 4 605,2 | 246,1 | 262,9 | 383,5 | 771,4 | 1 222,3 | 861,4 | 381,0 | 300,0 | 176,5 | | | |
| Ago-Sept-Oct | 4 616,7 | 249,1 | 271,0 | 380,5 | 762,9 | 1 244,7 | 830,7 | 395,6 | 299,7 | 182,5 | | | |
| Sept-Oct-Nov | 4 639,2 | 226,1 | 265,3 | 386,2 | 746,5 | 1 307,8 | 829,1 | 406,6 | 295,1 | 176,6 | | | |
| Oct-Nov-Dic | 4 657,1 | 210,5 | 278,1 | 394,6 | 711,3 | 1 333,3 | 830,3 | 404,8 | 319,1 | 175,0 | | | |
| 2014 | | | | | | | | | | | | | |
| Nov-Dic13-Ene14 | 4 595,6 | 233,5 | 286,5 | 423,7 | 731,0 | 1 248,2 | 802,5 | 399,0 | 304,6 | 166,7 | | | |
| Dic13-Ene-Feb14 | 4 636,9 | 252,0 | 287,2 | 395,5 | 716,6 | 1 282,1 | 811,8 | 394,6 | 304,5 | 192,6 | | | |
| Ene-Feb-Mar | 4 646,0 | 275,4 | 284,2 | 400,7 | 728,6 | 1 321,7 | 777,9 | 393,0 | 290,3 | 174,2 | | | |
| Feb-Mar-Abr | 4 659,2 | 257,0 | 270,2 | 423,8 | 720,4 | 1 359,5 | 763,9 | 395,2 | 288,8 | 180,4 | | | |
| Mar-Abr-May | 4 614,3 | 236,9 | 287,7 | 424,1 | 789,8 | 1 299,9 | 745,4 | 386,3 | 284,3 | 159,9 | | | |
| Abr-May-Jun | 4 619,4 | 229,4 | 270,6 | 423,1 | 820,1 | 1 316,1 | 742,6 | 367,7 | 279,5 | 170,3 | | | |
| May-Jun-Jul | 4 621,8 | 222,4 | 262,3 | 378,9 | 809,8 | 1 343,7 | 768,1 | 363,3 | 292,8 | 180,7 | | | |
| Jun-Jul-Ago | 4 639,6 | 240,5 | 259,0 | 416,4 | 783,1 | 1 363,1 | 746,8 | 361,1 | 301,7 | 167,9 | | | |
| Jul-Ago-Sept | 4 619,3 | 233,8 | 261,3 | 399,3 | 788,9 | 1 351,8 | 740,6 | 356,1 | 311,9 | 175,7 | | | |
| Ago-Sept-Oct | 4 659,8 | 209,8 | 253,5 | 413,4 | 796,4 | 1 379,2 | 766,5 | 365,8 | 303,4 | 171,8 | | | |
| Sept-Oct-Nov | 4 696,5 | 186,5 | 240,2 | 388,4 | 779,3 | 1 446,1 | 799,4 | 375,7 | 295,6 | 185,3 | | | |
| Oct-Nov-Dic | 4 695,9 | 172,8 | 239,3 | 416,3 | 803,7 | 1 408,8 | 791,6 | 388,2 | 301,3 | 173,9 | | | |
| 2015 | | | | | | | | | | | | | |
| Nov-Dic14-Ene15 | 4 635,7 | 202,6 | 250,0 | 392,1 | 796,1 | 1 388,8 | 754,9 | 383,9 | 294,5 | 172,7 | | | |
| Dic14-Ene-Feb15 | 4 626,3 | 216,1 | 255,5 | 360,6 | 755,8 | 1 382,1 | 761,8 | 404,2 | 320,7 | 169,5 | | | |
| Ene-Feb-Mar | 4 649,0 | 221,8 | 258,9 | 352,6 | 742,0 | 1 382,4 | 806,5 | 406,0 | 315,0 | 163,9 | | | |
| Feb-Mar-Abr | 4 656,5 | 197,2 | 269,6 | 396,4 | 730,7 | 1 363,9 | 806,2 | 412,7 | 325,4 | 154,5 | | | |
| Mar-Abr-May | 4 633,4 | 182,7 | 257,5 | 432,4 | 811,3 | 1 353,8 | 773,1 | 379,8 | 295,0 | 147,9 | | | |
| Abr-May-Jun | 4 638,3 | 186,8 | 250,5 | 425,0 | 804,6 | 1 412,9 | 763,9 | 372,9 | 289,3 | 132,5 | | | |
| May-Jun-Jul | 4 672,2 | 183,9 | 237,6 | 401,4 | 841,4 | 1 478,4 | 780,7 | 362,4 | 269,8 | 116,6 | | | |
| Jun-Jul-Ago | 4 677,8 | 186,7 | 243,2 | 431,2 | 839,1 | 1 457,2 | 783,5 | 361,7 | 265,4 | 109,9 | | | |
| Jul-Ago-Sept | 4 674,8 | 176,2 | 248,5 | 425,9 | 867,8 | 1 461,1 | 795,5 | 349,6 | 246,0 | 104,3 | | | |
| Ago-Sept-Oct | 4 743,2 | 179,6 | 261,4 | 456,7 | 888,3 | 1 455,1 | 797,1 | 346,5 | 246,8 | 111,6 | | | |
| Sept-Oct-Nov | 4 797,5 | 170,2 | 270,5 | 412,8 | 873,9 | 1 512,2 | 839,8 | 360,9 | 250,2 | 106,9 | | | |
| Oct-Nov-Dic | 4 817,4 | 167,5 | 280,7 | 412,6 | 874,1 | 1 511,9 | 845,6 | 367,0 | 255,5 | 102,5 | | | |
| 2016 | | | | | | | | | | | | | |
| Nov-Dic15-Ene16 | 4 752,9 | 194,8 | 283,4 | 378,0 | 846,8 | 1 489,7 | 851,5 | 336,6 | 276,2 | 96,0 | | | |
| Dic15-Ene-Feb16 | 4 759,6 | 203,6 | 267,8 | 377,8 | 797,7 | 1 515,4 | 878,4 | 338,9 | 284,5 | 95,4 | | | |
| Ene-Feb-Mar | 4 759,6 | 210,7 | 251,2 | 385,0 | 789,8 | 1 536,2 | 862,0 | 339,0 | 283,7 | 101,9 | | | |
| Feb-Mar-Abr | 4 807,0 | 168,3 | 228,9 | 390,9 | 803,6 | 1 615,0 | 879,0 | 360,8 | 265,0 | 95,4 | | | |
| Mar-Abr-May | 4 762,0 | 154,6 | 241,0 | 421,2 | 801,1 | 1 579,2 | 853,2 | 358,5 | 250,0 | 103,2 | | | |
| Abr-May-Jun | 4 748,5 | 157,4 | 259,1 | 425,4 | 818,5 | 1 564,2 | 816,8 | 344,8 | 253,2 | 109,0 | | | |
| May-Jun-Jul | 4 726,8 | 179,1 | 262,4 | 432,4 | 830,8 | 1 485,7 | 815,2 | 346,6 | 264,0 | 110,7 | | | |
| Jun-Jul-Ago | 4 734,2 | 205,4 | 273,8 | 467,5 | 882,8 | 1 449,9 | 784,8 | 312,2 | 259,3 | 98,5 | | | |
| Jul-Ago-Sept | 4 736,3 | 218,6 | 268,1 | 473,0 | 887,9 | 1 428,8 | 808,8 | 304,2 | 259,7 | 87,3 | | | |
| Ago-Sept-Oct | 4 783,7 | 225,6 | 293,4 | 472,7 | 885,3 | 1 467,1 | 822,9 | 285,7 | 247,1 | 83,9 | | | |
| Sept-Oct-Nov | 4 827,2 | 221,2 | 292,9 | 456,4 | 905,9 | 1 466,8 | 846,5 | 313,4 | 242,0 | 82,2 | | | |
| Oct-Nov-Dic | 4 873,5 | 222,0 | 311,1 | 466,0 | 919,0 | 1 465,0 | 821,6 | 324,8 | 252,9 | 91,2 | | | |
| 2017 | | | | | | | | | | | | | |
| Nov-Dic16-Ene17 | 4 831,6 | 249,1 | 306,1 | 434,3 | 897,8 | 1 453,3 | 793,5 | 331,2 | 259,8 | 106,4 | | | |
| Dic16-Ene-Feb17 | 4 805,1 | 260,1 | 278,9 | 389,7 | 851,8 | 1 529,2 | 791,9 | 316,1 | 285,0 | 102,3 | | | |
| Ene-Feb-Mar | 4 785,1 | 253,0 | 278,0 | 375,0 | 796,7 | 1 584,3 | 803,1 | 302,4 | 288,3 | 104,2 | | | |
| Feb-Mar-Abr | 4 831,5 | 226,3 | 274,2 | 458,0 | 838,8 | 1 593,1 | 780,5 | 282,1 | 285,1 | 93,3 | | | |
| Mar-Abr-May | 4 810,1 | 208,3 | 283,1 | 464,0 | 918,2 | 1 511,5 | 774,6 | 277,7 | 278,7 | 94,1 | | | |
| Abr-May-Jun | 4 813,0 | 224,7 | 260,5 | 463,7 | 961,4 | 1 493,3 | 781,4 | 282,1 | 266,6 | 79,3 | | | |
| May-Jun-Jul | 4 825,6 | 226,3 | 265,2 | 438,9 | 965,7 | 1 509,0 | 792,9 | 294,8 | 255,8 | 77,0 | | | |
| Jun-Jul-Ago | 4 900,5 | 268,8 | 289,5 | 467,8 | 945,9 | 1 536,5 | 764,8 | 300,2 | 246,0 | 80,9 | | | |
| Jul-Ago-Sept | 4 894,1 | 270,2 | 314,0 | 460,1 | 941,0 | 1 510,2 | 775,7 | 301,0 | 235,8 | 86,2 | | | |
| Ago-Sept-Oct | 4 872,0 | 266,3 | 301,1 | 444,0 | 903,6 | 1 519,1 | 817,2 | 302,8 | 237,2 | 80,8 | | | |
| Sept-Oct-Nov | 4 848,2 | 213,5 | 283,4 | 425,4 | 928,4 | 1 525,2 | 849,3 | 284,9 | 252,3 | 85,7 | | | |
| Oct-Nov-Dic | 4 903,2 | 217,3 | 275,4 | 438,2 | 1 013,9 | 1 486,2 | 843,0 | 284,8 | 260,8 | 83,8 | | | |
| Variación porcentual | | | | | | | | | | | | | |
| Respecto a similar Trim. del año anterior | 0,6 | -2,1 | -11,5 | + | -6,0 | 10,3 | + | 1,5 | 2,6 | -12,3 | + | 3,1 | -8,1 |

Fuente: Instituto Nacional de Estadística e Informática - Encuesta Permanente de Empleo.

Cuadro N° 15
Lima Metropolitana: Población ocupada por sector económico y tamaño de empresa
 Trimestre móvil: Octubre-Noviembre-Diciembre 06 - Octubre-Noviembre-Diciembre 17
 (Miles de personas)

| Año/ Trimestre móvil | Total | Total | | Bienes | | | Servicios | | | |
|---|---------|------------------------|-----------------------|---------|------------------------|-----------------------|-----------|------------------------|-----------------------|-----|
| | | De 1 a 50 trabajadores | 51 y más trabajadores | Total | De 1 a 50 trabajadores | 51 y más trabajadores | Total | De 1 a 50 trabajadores | 51 y más trabajadores | |
| 2006 | | | | | | | | | | |
| Oct-Nov-Dic | 4 067,9 | 3 015,6 | 1 049,8 | 992,5 | 723,1 | 268,4 | 3 075,4 | 2 292,6 | 781,4 | |
| 2007 | | | | | | | | | | |
| Oct-Nov-Dic | 4 022,4 | 2 961,5 | 1 060,9 | 978,7 | 697,9 | 280,8 | 3 043,7 | 2 263,6 | 780,1 | |
| 2008 | | | | | | | | | | |
| Oct-Nov-Dic | 4 012,8 | 2 898,0 | 1 114,8 | 988,9 | 705,6 | 283,3 | 3 023,9 | 2 192,5 | 831,5 | |
| 2009 | | | | | | | | | | |
| Oct-Nov-Dic | 4 284,4 | 3 104,6 | 1 179,7 | 1 001,0 | 730,8 | 270,2 | 3 283,4 | 2 373,8 | 909,6 | |
| 2010 | | | | | | | | | | |
| Oct-Nov-Dic | 4 373,0 | 3 144,8 | 1 228,2 | 1 126,3 | 772,4 | 353,9 | 3 246,7 | 2 372,4 | 874,3 | |
| 2011 | | | | | | | | | | |
| Oct-Nov-Dic | 4 475,3 | 3 175,2 | 1 300,2 | 1 100,8 | 752,0 | 348,8 | 3 374,5 | 2 423,1 | 951,3 | |
| 2012 | | | | | | | | | | |
| Oct-Nov-Dic | 4 566,0 | 3 233,5 | 1 332,5 | 1 175,9 | 833,0 | 342,9 | 3 390,1 | 2 400,5 | 989,6 | |
| 2013 | | | | | | | | | | |
| Nov-Dic12-Ene13 | 4 525,0 | 3 184,9 | 1 340,1 | 1 123,9 | 798,2 | 325,7 | 3 401,1 | 2 386,8 | 1 014,3 | |
| Dic12-Ene-Feb13 | 4 533,4 | 3 223,2 | 1 310,2 | 1 107,8 | 793,2 | 314,6 | 3 425,6 | 2 430,0 | 995,6 | |
| Ene-Feb-Mar | 4 552,0 | 3 223,6 | 1 328,5 | 1 093,3 | 767,0 | 326,3 | 3 458,8 | 2 456,6 | 1 002,1 | |
| Feb-Mar-Abr | 4 615,8 | 3 269,1 | 1 346,7 | 1 119,2 | 776,6 | 342,7 | 3 496,6 | 2 492,5 | 1 004,0 | |
| Mar-Abr-May | 4 589,9 | 3 229,7 | 1 360,2 | 1 100,2 | 749,9 | 350,2 | 3 489,8 | 2 479,8 | 1 010,0 | |
| Abr-May-Jun | 4 580,8 | 3 214,2 | 1 366,5 | 1 125,9 | 764,2 | 361,7 | 3 454,9 | 2 450,0 | 1 004,8 | |
| May-Jun-Jul | 4 607,9 | 3 240,3 | 1 367,7 | 1 115,4 | 763,8 | 351,5 | 3 492,5 | 2 476,4 | 1 016,1 | |
| Jun-Jul-Ago | 4 607,2 | 3 217,3 | 1 389,9 | 1 102,5 | 751,5 | 351,0 | 3 504,7 | 2 465,8 | 1 038,9 | |
| Jul-Ago-Sept | 4 605,2 | 3 211,9 | 1 393,3 | 1 091,3 | 745,3 | 346,0 | 3 513,8 | 2 466,6 | 1 047,3 | |
| Ago-Sept-Oct | 4 616,7 | 3 220,7 | 1 396,0 | 1 109,1 | 758,9 | 350,2 | 3 507,6 | 2 461,8 | 1 045,8 | |
| Sept-Oct-Nov | 4 639,2 | 3 211,1 | 1 428,1 | 1 149,5 | 790,7 | 358,7 | 3 489,7 | 2 420,4 | 1 069,3 | |
| Oct-Nov-Dic | 4 657,1 | 3 236,5 | 1 420,5 | 1 138,9 | 788,4 | 350,5 | 3 518,2 | 2 448,2 | 1 070,0 | |
| 2014 | | | | | | | | | | |
| Nov-Dic13-Ene14 | 4 595,6 | 3 187,6 | 1 408,0 | 1 123,8 | 764,2 | 359,6 | 3 471,7 | 2 423,4 | 1 048,4 | |
| Dic13-Ene-Feb14 | 4 636,9 | 3 246,8 | 1 390,1 | 1 127,2 | 770,8 | 356,4 | 3 509,7 | 2 476,0 | 1 033,7 | |
| Ene-Feb-Mar | 4 646,0 | 3 268,8 | 1 377,1 | 1 142,7 | 780,9 | 361,8 | 3 503,3 | 2 487,9 | 1 015,4 | |
| Feb-Mar-Abr | 4 659,2 | 3 268,1 | 1 391,1 | 1 115,7 | 759,3 | 356,3 | 3 543,5 | 2 508,8 | 1 034,7 | |
| Mar-Abr-May | 4 614,3 | 3 234,1 | 1 380,2 | 1 094,7 | 743,4 | 351,3 | 3 519,6 | 2 490,7 | 1 028,9 | |
| Abr-May-Jun | 4 619,4 | 3 190,1 | 1 429,3 | 1 107,4 | 749,1 | 358,3 | 3 512,0 | 2 441,0 | 1 071,0 | |
| May-Jun-Jul | 4 621,8 | 3 178,0 | 1 443,8 | 1 112,3 | 756,5 | 355,8 | 3 509,5 | 2 421,4 | 1 088,1 | |
| Jun-Jul-Ago | 4 639,6 | 3 189,8 | 1 449,8 | 1 119,6 | 772,7 | 346,8 | 3 520,1 | 2 417,1 | 1 103,0 | |
| Jul-Ago-Sept | 4 619,3 | 3 172,4 | 1 446,9 | 1 102,2 | 764,3 | 337,9 | 3 517,1 | 2 408,1 | 1 108,9 | |
| Ago-Sept-Oct | 4 659,8 | 3 211,4 | 1 448,3 | 1 135,6 | 799,3 | 336,2 | 3 524,2 | 2 412,1 | 1 112,1 | |
| Sept-Oct-Nov | 4 696,5 | 3 206,0 | 1 490,5 | 1 135,6 | 790,2 | 345,4 | 3 560,9 | 2 415,8 | 1 145,1 | |
| Oct-Nov-Dic | 4 695,9 | 3 221,0 | 1 474,9 | 1 128,2 | 793,2 | 335,0 | 3 567,7 | 2 427,8 | 1 139,9 | |
| 2015 | | | | | | | | | | |
| Nov-Dic14-Ene15 | 4 635,7 | 3 176,2 | 1 459,4 | 1 117,1 | 775,4 | 341,8 | 3 518,5 | 2 400,9 | 1 117,7 | |
| Dic14-Ene-Feb15 | 4 626,3 | 3 194,1 | 1 432,2 | 1 117,6 | 769,1 | 348,4 | 3 508,8 | 2 425,0 | 1 083,8 | |
| Ene-Feb-Mar | 4 649,0 | 3 211,4 | 1 437,5 | 1 120,5 | 763,0 | 357,6 | 3 528,4 | 2 448,5 | 1 079,9 | |
| Feb-Mar-Abr | 4 656,5 | 3 225,5 | 1 431,0 | 1 117,6 | 773,6 | 344,0 | 3 538,9 | 2 451,9 | 1 087,0 | |
| Mar-Abr-May | 4 633,4 | 3 222,9 | 1 410,6 | 1 103,6 | 778,6 | 325,1 | 3 529,8 | 2 444,3 | 1 085,5 | |
| Abr-May-Jun | 4 638,3 | 3 232,5 | 1 405,8 | 1 098,0 | 788,9 | 309,1 | 3 540,3 | 2 443,6 | 1 096,7 | |
| May-Jun-Jul | 4 672,2 | 3 234,1 | 1 438,1 | 1 120,2 | 793,6 | 326,7 | 3 552,0 | 2 440,6 | 1 111,4 | |
| Jun-Jul-Ago | 4 677,8 | 3 232,4 | 1 445,4 | 1 115,7 | 784,8 | 330,9 | 3 562,2 | 2 447,6 | 1 114,5 | |
| Jul-Ago-Sept | 4 674,8 | 3 249,7 | 1 425,1 | 1 128,6 | 800,8 | 327,7 | 3 546,3 | 2 448,9 | 1 097,4 | |
| Ago-Sept-Oct | 4 743,2 | 3 309,2 | 1 434,0 | 1 123,6 | 795,7 | 327,9 | 3 619,6 | 2 513,5 | 1 106,1 | |
| Sept-Oct-Nov | 4 797,5 | 3 340,9 | 1 456,6 | 1 137,6 | 814,1 | 323,5 | 3 659,9 | 2 526,8 | 1 133,1 | |
| Oct-Nov-Dic | 4 817,4 | 3 326,4 | 1 491,0 | 1 142,0 | 802,2 | 339,8 | 3 675,5 | 2 524,2 | 1 151,2 | |
| 2016 | | | | | | | | | | |
| Nov-Dic15-Ene16 | 4 752,9 | 3 300,0 | 1 452,9 | 1 122,3 | 786,9 | 335,4 | 3 630,6 | 2 513,1 | 1 117,5 | |
| Dic15-Ene-Feb16 | 4 759,6 | 3 307,3 | 1 452,3 | 1 134,5 | 785,3 | 349,2 | 3 625,0 | 2 521,9 | 1 103,1 | |
| Ene-Feb-Mar | 4 759,6 | 3 300,5 | 1 459,2 | 1 121,4 | 780,7 | 340,7 | 3 638,3 | 2 519,8 | 1 118,5 | |
| Feb-Mar-Abr | 4 807,0 | 3 333,3 | 1 473,8 | 1 126,2 | 790,4 | 335,8 | 3 680,8 | 2 542,9 | 1 137,9 | |
| Mar-Abr-May | 4 762,0 | 3 290,7 | 1 471,3 | 1 106,7 | 780,1 | 326,5 | 3 655,3 | 2 510,5 | 1 144,8 | |
| Abr-May-Jun | 4 748,5 | 3 289,3 | 1 459,2 | 1 086,8 | 764,7 | 322,2 | 3 661,7 | 2 524,6 | 1 137,0 | |
| May-Jun-Jul | 4 726,8 | 3 247,4 | 1 479,5 | 1 095,0 | 769,2 | 325,8 | 3 631,9 | 2 478,2 | 1 153,7 | |
| Jun-Jul-Ago | 4 734,2 | 3 257,5 | 1 476,7 | 1 085,6 | 763,4 | 322,1 | 3 648,7 | 2 494,1 | 1 154,6 | |
| Jul-Ago-Sept | 4 736,3 | 3 257,5 | 1 478,8 | 1 092,2 | 759,6 | 332,6 | 3 644,1 | 2 498,0 | 1 146,1 | |
| Ago-Sept-Oct | 4 783,7 | 3 315,0 | 1 468,6 | 1 104,7 | 767,2 | 337,5 | 3 678,9 | 2 547,8 | 1 131,2 | |
| Sept-Oct-Nov | 4 827,2 | 3 359,4 | 1 467,8 | 1 115,9 | 781,6 | 334,3 | 3 711,4 | 2 577,9 | 1 133,5 | |
| Oct-Nov-Dic | 4 873,5 | 3 404,4 | 1 469,1 | 1 125,7 | 794,7 | 331,0 | 3 747,8 | 2 609,7 | 1 138,1 | |
| 2017 | | | | | | | | | | |
| Nov-Dic16-Ene17 | 4 831,6 | 3 359,5 | 1 472,1 | 1 109,6 | 783,3 | 326,3 | 3 722,0 | 2 576,2 | 1 145,8 | |
| Dic16-Ene-Feb17 | 4 805,1 | 3 349,5 | 1 455,6 | 1 092,2 | 766,5 | 325,8 | 3 712,8 | 2 583,0 | 1 129,8 | |
| Ene-Feb-Mar | 4 785,1 | 3 349,6 | 1 435,5 | 1 050,8 | 745,8 | 305,0 | 3 734,3 | 2 603,8 | 1 130,5 | |
| Feb-Mar-Abr | 4 831,5 | 3 402,9 | 1 428,7 | 1 053,4 | 761,9 | 291,4 | 3 778,1 | 2 640,9 | 1 137,2 | |
| Mar-Abr-May | 4 810,1 | 3 407,8 | 1 402,3 | 1 047,0 | 752,8 | 294,1 | 3 763,1 | 2 654,9 | 1 108,2 | |
| Abr-May-Jun | 4 813,0 | 3 379,2 | 1 433,9 | 1 065,9 | 754,0 | 311,8 | 3 747,1 | 2 625,1 | 1 122,0 | |
| May-Jun-Jul | 4 825,6 | 3 389,4 | 1 436,2 | 1 056,8 | 742,7 | 314,1 | 3 768,8 | 2 646,7 | 1 122,2 | |
| Jun-Jul-Ago | 4 900,5 | 3 415,2 | 1 485,2 | 1 074,9 | 755,0 | 319,9 | 3 825,5 | 2 660,2 | 1 165,4 | |
| Jul-Ago-Sept | 4 894,1 | 3 455,3 | 1 438,8 | 1 081,8 | 781,6 | 300,2 | 3 812,4 | 2 673,7 | 1 138,6 | |
| Ago-Sept-Oct | 4 872,0 | 3 442,0 | 1 430,0 | 1 094,3 | 794,1 | 300,2 | 3 777,7 | 2 647,9 | 1 129,8 | |
| Sept-Oct-Nov | 4 848,2 | 3 411,6 | 1 436,6 | 1 079,2 | 786,0 | 293,2 | 3 769,0 | 2 625,7 | 1 143,3 | |
| Oct-Nov-Dic | 4 903,2 | 3 450,5 | 1 452,7 | 1 085,3 | 802,9 | 282,4 | 3 817,9 | 2 647,6 | 1 170,3 | |
| Variación porcentual | | | | | | | | | | |
| Respecto a similar Trim. del año anterior | 0,6 | 1,4 | -1,1 | -3,6 | 1,0 | -14,7 | ++ | 1,9 | 1,5 | 2,8 |

Nota: Servicios comprende el sector terciario (comercio, restaurantes, hoteles, transportes y comunicaciones y otros servicios).

Fuente: Instituto Nacional de Estadística e Informática -Encuesta Permanente de Empleo.

Cuadro N° 16
Lima Metropolitana: Población ocupada en Micro y Pequeñas Empresa-MYPE y en Medianas y Grandes Empresas-NO MYPE
del sector Servicios por nivel de educación alcanzado
 Trimestre móvil: Octubre-Noviembre-Diciembre 06 - Octubre-Noviembre-Diciembre 17
 (Miles de personas)

| Año/ Trimestre móvil | Total | De 1 a 50 trabajadores | | | 51 y más trabajadores | | |
|---|---------|------------------------|------------------|----------|-----------------------|------------------|----------|
| | | Total | Hasta secundaria | Superior | Total | Hasta secundaria | Superior |
| 2006 | | | | | | | |
| Oct-Nov-Dic | 3 075,4 | 2 292,6 | 1 547,1 | 745,5 | 781,4 | 227,8 | 553,6 |
| 2007 | | | | | | | |
| Oct-Nov-Dic | 3 043,7 | 2 263,6 | 1 569,9 | 693,7 | 780,1 | 261,9 | 518,2 |
| 2008 | | | | | | | |
| Oct-Nov-Dic | 3 023,9 | 2 192,5 | 1 534,2 | 658,3 | 831,5 | 249,4 | 582,1 |
| 2009 | | | | | | | |
| Oct-Nov-Dic | 3 283,4 | 2 373,8 | 1 647,9 | 725,9 | 909,6 | 298,1 | 611,5 |
| 2010 | | | | | | | |
| Oct-Nov-Dic | 3 246,7 | 2 372,4 | 1 627,9 | 744,6 | 874,3 | 303,2 | 571,1 |
| 2011 | | | | | | | |
| Oct-Nov-Dic | 3 374,5 | 2 423,1 | 1 632,9 | 790,3 | 951,3 | 282,4 | 668,9 |
| 2012 | | | | | | | |
| Oct-Nov-Dic | 3 390,1 | 2 400,5 | 1 612,8 | 787,6 | 989,6 | 292,5 | 697,2 |
| 2013 | | | | | | | |
| Nov-Dic12-Ene13 | 3 401,1 | 2 386,8 | 1 605,3 | 781,4 | 1 014,3 | 293,9 | 720,5 |
| Dic12-Ene-Feb13 | 3 425,6 | 2 430,0 | 1 648,0 | 782,0 | 995,6 | 298,5 | 697,0 |
| Ene-Feb-Mar | 3 458,8 | 2 456,6 | 1 667,8 | 788,9 | 1 002,1 | 292,3 | 709,9 |
| Feb-Mar-Abr | 3 496,6 | 2 492,5 | 1 686,9 | 805,6 | 1 004,0 | 299,2 | 704,8 |
| Mar-Abr-May | 3 489,8 | 2 479,8 | 1 682,1 | 797,6 | 1 010,0 | 303,0 | 707,1 |
| Abr-May-Jun | 3 454,9 | 2 450,0 | 1 656,5 | 793,6 | 1 004,8 | 295,3 | 709,5 |
| May-Jun-Jul | 3 492,5 | 2 476,4 | 1 682,4 | 794,0 | 1 016,1 | 307,7 | 708,5 |
| Jun-Jul-Ago | 3 504,7 | 2 465,8 | 1 641,3 | 824,5 | 1 038,9 | 305,1 | 733,7 |
| Jul-Ago-Sept | 3 513,8 | 2 466,6 | 1 631,5 | 835,0 | 1 047,3 | 317,1 | 730,2 |
| Ago-Sept-Oct | 3 507,6 | 2 461,8 | 1 619,9 | 841,9 | 1 045,8 | 314,9 | 730,9 |
| Sept-Oct-Nov | 3 489,7 | 2 420,4 | 1 587,5 | 832,9 | 1 069,3 | 327,4 | 741,9 |
| Oct-Nov-Dic | 3 518,2 | 2 448,2 | 1 594,6 | 853,5 | 1 070,0 | 323,0 | 747,0 |
| 2014 | | | | | | | |
| Nov-Dic13-Ene14 | 3 471,7 | 2 423,4 | 1 584,4 | 838,9 | 1 048,4 | 321,5 | 726,9 |
| Dic13-Ene-Feb14 | 3 509,7 | 2 476,0 | 1 643,6 | 832,4 | 1 033,7 | 325,4 | 708,4 |
| Ene-Feb-Mar | 3 503,3 | 2 487,9 | 1 633,4 | 854,5 | 1 015,4 | 321,6 | 693,8 |
| Feb-Mar-Abr | 3 543,5 | 2 508,8 | 1 622,2 | 886,5 | 1 034,7 | 326,0 | 708,7 |
| Mar-Abr-May | 3 519,6 | 2 490,7 | 1 597,2 | 893,5 | 1 028,9 | 328,5 | 700,4 |
| Abr-May-Jun | 3 512,0 | 2 441,0 | 1 565,7 | 875,3 | 1 071,0 | 327,8 | 743,1 |
| May-Jun-Jul | 3 509,5 | 2 421,4 | 1 560,5 | 860,9 | 1 088,1 | 310,5 | 777,5 |
| Jun-Jul-Ago | 3 520,1 | 2 417,1 | 1 539,4 | 877,7 | 1 103,0 | 304,8 | 798,1 |
| Jul-Ago-Sept | 3 517,1 | 2 408,1 | 1 527,6 | 880,5 | 1 108,9 | 303,0 | 806,0 |
| Ago-Sept-Oct | 3 524,2 | 2 412,1 | 1 541,8 | 870,3 | 1 112,1 | 311,1 | 801,0 |
| Sept-Oct-Nov | 3 560,9 | 2 415,8 | 1 552,1 | 863,7 | 1 145,1 | 314,4 | 830,7 |
| Oct-Nov-Dic | 3 567,7 | 2 427,8 | 1 557,0 | 870,7 | 1 139,9 | 321,6 | 818,4 |
| 2015 | | | | | | | |
| Nov-Dic14-Ene15 | 3 518,5 | 2 400,9 | 1 523,2 | 877,7 | 1 117,7 | 315,5 | 802,2 |
| Dic14-Ene-Feb15 | 3 508,8 | 2 425,0 | 1 526,9 | 898,1 | 1 083,8 | 318,5 | 765,3 |
| Ene-Feb-Mar | 3 528,4 | 2 448,5 | 1 538,4 | 910,0 | 1 079,9 | 301,0 | 779,0 |
| Feb-Mar-Abr | 3 538,9 | 2 451,9 | 1 558,6 | 893,3 | 1 087,0 | 320,8 | 766,2 |
| Mar-Abr-May | 3 529,8 | 2 444,3 | 1 587,1 | 857,2 | 1 085,5 | 313,2 | 772,3 |
| Abr-May-Jun | 3 540,3 | 2 443,6 | 1 594,4 | 849,2 | 1 096,7 | 332,1 | 764,7 |
| May-Jun-Jul | 3 552,0 | 2 440,6 | 1 566,4 | 874,2 | 1 111,4 | 316,0 | 795,4 |
| Jun-Jul-Ago | 3 562,2 | 2 447,6 | 1 566,7 | 880,9 | 1 114,5 | 325,4 | 789,1 |
| Jul-Ago-Sept | 3 546,3 | 2 448,9 | 1 588,3 | 860,6 | 1 097,4 | 328,5 | 768,9 |
| Ago-Sept-Oct | 3 619,6 | 2 513,5 | 1 640,8 | 872,7 | 1 106,1 | 331,0 | 775,1 |
| Sept-Oct-Nov | 3 659,9 | 2 526,8 | 1 645,6 | 881,2 | 1 133,1 | 324,1 | 809,0 |
| Oct-Nov-Dic | 3 675,5 | 2 524,2 | 1 641,8 | 882,5 | 1 151,2 | 336,3 | 814,9 |
| 2016 | | | | | | | |
| Nov-Dic15-Ene16 | 3 630,6 | 2 513,1 | 1 629,9 | 883,2 | 1 117,5 | 343,8 | 773,7 |
| Dic15-Ene-Feb16 | 3 625,0 | 2 521,9 | 1 627,8 | 894,2 | 1 103,1 | 343,4 | 759,6 |
| Ene-Feb-Mar | 3 638,3 | 2 519,8 | 1 595,9 | 923,9 | 1 118,5 | 349,2 | 769,3 |
| Feb-Mar-Abr | 3 680,8 | 2 542,9 | 1 600,0 | 942,9 | 1 137,9 | 352,4 | 785,6 |
| Mar-Abr-May | 3 655,3 | 2 510,5 | 1 559,4 | 951,1 | 1 144,8 | 351,8 | 793,0 |
| Abr-May-Jun | 3 661,7 | 2 524,6 | 1 565,6 | 959,1 | 1 137,0 | 339,1 | 798,0 |
| May-Jun-Jul | 3 597,5 | 2 448,1 | 1 504,6 | 943,6 | 1 149,3 | 333,9 | 815,4 |
| Jun-Jul-Ago | 3 648,7 | 2 494,1 | 1 550,2 | 943,8 | 1 154,6 | 332,2 | 822,4 |
| Jul-Ago-Sept | 3 644,1 | 2 498,0 | 1 554,7 | 943,2 | 1 146,1 | 321,9 | 824,2 |
| Ago-Sept-Oct | 3 678,9 | 2 547,8 | 1 599,8 | 948,0 | 1 131,2 | 312,4 | 818,7 |
| Sept-Oct-Nov | 3 711,4 | 2 577,9 | 1 610,9 | 966,9 | 1 133,5 | 321,5 | 812,0 |
| Oct-Nov-Dic | 3 747,8 | 2 609,7 | 1 640,9 | 968,7 | 1 138,1 | 338,3 | 799,8 |
| 2017 | | | | | | | |
| Nov-Dic16-Ene17 | 3 722,0 | 2 576,2 | 1 655,9 | 920,3 | 1 145,8 | 346,8 | 799,0 |
| Dic16-Ene-Feb17 | 3 712,8 | 2 583,0 | 1 670,3 | 912,8 | 1 129,8 | 331,9 | 797,9 |
| Ene-Feb-Mar | 3 734,3 | 2 603,8 | 1 677,3 | 926,5 | 1 130,5 | 320,8 | 809,7 |
| Feb-Mar-Abr | 3 778,1 | 2 640,9 | 1 690,4 | 950,5 | 1 137,2 | 326,8 | 810,4 |
| Mar-Abr-May | 3 763,1 | 2 654,9 | 1 671,1 | 983,8 | 1 108,2 | 327,6 | 780,6 |
| Abr-May-Jun | 3 747,1 | 2 625,1 | 1 652,4 | 972,7 | 1 122,0 | 324,0 | 798,0 |
| May-Jun-Jul | 3 768,8 | 2 646,7 | 1 637,6 | 1 009,0 | 1 122,2 | 313,2 | 808,9 |
| Jun-Jul-Ago | 3 825,5 | 2 660,2 | 1 616,4 | 1 043,8 | 1 165,4 | 329,2 | 836,1 |
| Jul-Ago-Sept | 3 812,4 | 2 673,7 | 1 628,2 | 1 045,6 | 1 138,6 | 339,5 | 799,1 |
| Ago-Sept-Oct | 3 777,7 | 2 647,9 | 1 626,4 | 1 021,4 | 1 129,8 | 348,9 | 780,9 |
| Sept-Oct-Nov | 3 769,0 | 2 625,7 | 1 644,8 | 980,9 | 1 143,3 | 345,1 | 798,2 |
| Oct-Nov-Dic | 3 817,9 | 2 647,6 | 1 665,0 | 982,6 | 1 170,3 | 350,7 | 819,6 |
| Variación porcentual | | | | | | | |
| Respecto a similar Trim. del año anterior | 1,9 | 1,5 | 1,5 | 1,4 | 2,8 | 3,6 | 2,5 |

Fuente: Instituto Nacional de Estadística e Informática - Encuesta Permanente de Empleo.

Cuadro N° 17
Lima Metropolitana: Tasa neta de participación en la actividad económica por sexo y grupos de edad
 Trimestre móvil: Octubre-Noviembre-Diciembre 06 - Octubre-Noviembre-Diciembre 17
 (Porcentaje)

| Año/ Trimestre móvil | Total | Sexo | | Grupos de edad | | |
|---|-------|--------|-------|-----------------|-----------------|------------------|
| | | Hombre | Mujer | De 14 a 24 años | De 25 a 44 años | De 45 y más años |
| 2006 | | | | | | |
| Oct-Nov-Dic | 64,6 | 74,4 | 55,5 | 48,3 | 81,2 | 57,2 |
| 2007 | | | | | | |
| Oct-Nov-Dic | 62,7 | 72,6 | 53,6 | 46,1 | 79,3 | 55,8 |
| 2008 | | | | | | |
| Oct-Nov-Dic | 61,5 | 71,8 | 51,8 | 43,9 | 78,1 | 55,6 |
| 2009 | | | | | | |
| Oct-Nov-Dic | 64,5 | 73,6 | 56,0 | 45,9 | 81,0 | 59,8 |
| 2010 | | | | | | |
| Oct-Nov-Dic | 64,6 | 74,3 | 55,6 | 46,2 | 81,3 | 59,7 |
| 2011 | | | | | | |
| Oct-Nov-Dic | 65,0 | 74,5 | 56,1 | 45,5 | 82,4 | 60,0 |
| 2012 | | | | | | |
| Oct-Nov-Dic | 65,1 | 75,0 | 55,8 | 46,6 | 82,2 | 59,5 |
| 2013 | | | | | | |
| Nov-Dic12-Ene13 | 64,4 | 74,2 | 55,3 | 46,0 | 81,3 | 59,1 |
| Dic12-Ene-Feb13 | 64,4 | 74,9 | 54,7 | 47,1 | 80,6 | 58,9 |
| Ene-Feb-Mar | 64,6 | 74,3 | 55,5 | 47,0 | 80,7 | 59,5 |
| Feb-Mar-Abr | 65,4 | 74,7 | 56,7 | 47,0 | 81,9 | 60,8 |
| Mar-Abr-May | 65,0 | 74,4 | 56,2 | 45,7 | 82,1 | 60,2 |
| Abr-May-Jun | 64,7 | 74,3 | 55,8 | 44,1 | 82,4 | 60,7 |
| May-Jun-Jul | 65,0 | 74,6 | 56,0 | 44,3 | 82,7 | 61,1 |
| Jun-Jul-Ago | 64,9 | 73,8 | 56,6 | 43,4 | 83,3 | 60,8 |
| Jul-Ago-Sept | 64,8 | 73,5 | 56,6 | 43,0 | 83,3 | 60,7 |
| Ago-Sept-Oct | 64,8 | 73,9 | 56,4 | 43,6 | 83,2 | 60,5 |
| Sept-Oct-Nov | 65,1 | 74,0 | 56,7 | 43,1 | 83,3 | 61,7 |
| Oct-Nov-Dic | 65,2 | 74,0 | 57,0 | 43,5 | 82,7 | 62,8 |
| 2014 | | | | | | |
| Nov-Dic13-Ene14 | 64,3 | 72,9 | 56,2 | 42,9 | 81,7 | 61,4 |
| Dic13-Ene-Feb14 | 64,7 | 73,9 | 56,2 | 45,1 | 81,0 | 61,8 |
| Ene-Feb-Mar | 64,8 | 74,5 | 55,7 | 46,1 | 80,6 | 61,3 |
| Feb-Mar-Abr | 64,9 | 74,2 | 56,1 | 44,7 | 81,4 | 62,0 |
| Mar-Abr-May | 64,1 | 73,5 | 55,4 | 42,0 | 81,7 | 62,0 |
| Abr-May-Jun | 64,1 | 73,2 | 55,6 | 41,3 | 82,3 | 61,8 |
| May-Jun-Jul | 64,0 | 73,4 | 55,3 | 40,5 | 82,7 | 61,8 |
| Jun-Jul-Ago | 64,2 | 73,3 | 55,7 | 41,3 | 82,7 | 61,5 |
| Jul-Ago-Sept | 63,8 | 73,0 | 55,3 | 40,1 | 82,8 | 61,2 |
| Ago-Sept-Oct | 64,3 | 72,8 | 56,3 | 41,0 | 82,8 | 62,0 |
| Sept-Oct-Nov | 64,7 | 73,0 | 56,9 | 41,6 | 83,1 | 62,4 |
| Oct-Nov-Dic | 64,6 | 72,7 | 57,0 | 40,9 | 83,2 | 62,6 |
| 2015 | | | | | | |
| Nov-Dic14-Ene15 | 63,7 | 72,4 | 55,5 | 41,9 | 81,4 | 60,9 |
| Dic14-Ene-Feb15 | 63,4 | 72,1 | 55,4 | 42,4 | 80,9 | 60,3 |
| Ene-Feb-Mar | 63,7 | 72,4 | 55,5 | 43,5 | 80,4 | 60,5 |
| Feb-Mar-Abr | 63,7 | 72,1 | 55,7 | 42,5 | 81,3 | 60,2 |
| Mar-Abr-May | 63,3 | 72,1 | 55,0 | 40,5 | 82,0 | 60,1 |
| Abr-May-Jun | 63,2 | 71,8 | 55,2 | 39,8 | 82,0 | 60,7 |
| May-Jun-Jul | 63,6 | 72,7 | 55,1 | 40,5 | 81,9 | 61,5 |
| Jun-Jul-Ago | 63,6 | 72,6 | 55,2 | 40,7 | 81,4 | 61,8 |
| Jul-Ago-Sept | 63,3 | 72,4 | 54,9 | 40,4 | 81,7 | 61,0 |
| Ago-Sept-Oct | 64,2 | 72,7 | 56,3 | 41,3 | 82,5 | 62,0 |
| Sept-Oct-Nov | 64,9 | 73,2 | 57,1 | 42,2 | 83,3 | 62,2 |
| Oct-Nov-Dic | 65,1 | 73,8 | 56,9 | 42,9 | 83,2 | 62,1 |
| 2016 | | | | | | |
| Nov-Dic15-Ene16 | 64,1 | 73,5 | 55,3 | 42,0 | 82,3 | 61,0 |
| Dic15-Ene-Feb16 | 64,1 | 73,7 | 55,1 | 42,7 | 81,7 | 61,1 |
| Ene-Feb-Mar | 64,0 | 73,7 | 55,0 | 43,3 | 81,1 | 61,0 |
| Feb-Mar-Abr | 64,5 | 73,6 | 56,1 | 43,4 | 82,0 | 61,4 |
| Mar-Abr-May | 63,8 | 73,0 | 55,3 | 42,2 | 81,3 | 61,3 |
| Abr-May-Jun | 63,6 | 72,5 | 55,3 | 41,0 | 81,7 | 61,0 |
| May-Jun-Jul | 63,2 | 72,0 | 54,9 | 39,9 | 81,5 | 61,3 |
| Jun-Jul-Ago | 63,2 | 72,0 | 55,0 | 40,0 | 81,5 | 61,2 |
| Jul-Ago-Sept | 63,1 | 71,8 | 55,0 | 40,8 | 81,0 | 60,7 |
| Ago-Sept-Oct | 63,7 | 72,1 | 55,7 | 40,8 | 81,8 | 61,5 |
| Sept-Oct-Nov | 64,1 | 72,2 | 56,5 | 40,9 | 82,4 | 62,0 |
| Oct-Nov-Dic | 64,6 | 72,9 | 57,0 | 41,1 | 82,9 | 63,0 |
| 2017 | | | | | | |
| Nov-Dic16-Ene17 | 64,1 | 72,9 | 55,8 | 42,1 | 81,6 | 61,6 |
| Dic16-Ene-Feb17 | 63,6 | 72,8 | 55,1 | 42,3 | 81,3 | 60,2 |
| Ene-Feb-Mar | 63,3 | 72,3 | 54,9 | 42,2 | 80,8 | 59,9 |
| Feb-Mar-Abr | 63,8 | 72,7 | 55,6 | 42,4 | 81,7 | 60,2 |
| Mar-Abr-May | 63,5 | 72,4 | 55,2 | 40,9 | 81,9 | 60,2 |
| Abr-May-Jun | 63,4 | 72,5 | 55,0 | 41,5 | 81,8 | 59,5 |
| May-Jun-Jul | 63,5 | 72,5 | 55,2 | 41,6 | 81,8 | 59,9 |
| Jun-Jul-Ago | 64,4 | 72,6 | 56,9 | 43,4 | 82,1 | 60,6 |
| Jul-Ago-Sept | 64,3 | 72,2 | 56,9 | 42,6 | 82,3 | 60,5 |
| Ago-Sept-Oct | 63,9 | 71,8 | 56,6 | 41,7 | 82,2 | 60,4 |
| Sept-Oct-Nov | 63,5 | 71,5 | 56,1 | 40,5 | 81,7 | 61,0 |
| Oct-Nov-Dic | 64,2 | 72,1 | 56,8 | 41,2 | 82,1 | 61,9 |
| Variación absoluta | | | | | | |
| Respecto a similar Trim. del año anterior | -0,4 | -0,8 | -0,2 | 0,1 | -0,8 | -1,1 |

Fuente: Instituto Nacional de Estadística e Informática -Encuesta Permanente de Empleo.

Cuadro N° 18
Lima Metropolitana: Tasa neta de participación en la actividad económica por nivel de educación
 Trimestre móvil: Octubre-Noviembre-Diciembre 06 - Octubre-Noviembre-Diciembre 17
 (Porcentaje)

| Año/ Trimestre móvil | Total | Nivel de educación | | | |
|---|-------|--------------------|------------|---------------|------------|
| | | Primaria 1/ | Secundaria | Sup. No Univ. | Sup. Univ. |
| 2006 | | | | | |
| Oct-Nov-Dic | 64,6 | 52,6 | 60,4 | 78,9 | 74,7 |
| 2007 | | | | | |
| Oct-Nov-Dic | 62,7 | 50,5 | 60,0 | 75,9 | 69,6 |
| 2008 | | | | | |
| Oct-Nov-Dic | 61,5 | 48,5 | 58,6 | 73,7 | 69,4 |
| 2009 | | | | | |
| Oct-Nov-Dic | 64,5 | 54,9 | 61,0 | 76,5 | 71,5 |
| 2010 | | | | | |
| Oct-Nov-Dic | 64,6 | 52,8 | 61,5 | 77,8 | 71,6 |
| 2011 | | | | | |
| Oct-Nov-Dic | 65,0 | 51,2 | 61,7 | 78,8 | 71,8 |
| 2012 | | | | | |
| Oct-Nov-Dic | 65,1 | 51,3 | 61,8 | 79,5 | 71,2 |
| 2013 | | | | | |
| Nov-Dic12-Ene13 | 64,4 | 50,6 | 61,2 | 78,3 | 70,6 |
| Dic12-Ene-Feb13 | 64,4 | 51,7 | 61,6 | 77,6 | 69,6 |
| Ene-Feb-Mar | 64,6 | 52,8 | 61,6 | 77,2 | 70,0 |
| Feb-Mar-Abr | 65,4 | 53,1 | 62,0 | 79,2 | 71,7 |
| Mar-Abr-May | 65,0 | 51,8 | 61,5 | 79,3 | 71,3 |
| Abr-May-Jun | 64,7 | 51,9 | 61,0 | 79,3 | 71,2 |
| May-Jun-Jul | 65,0 | 53,1 | 61,7 | 78,8 | 70,2 |
| Jun-Jul-Ago | 64,9 | 53,2 | 61,1 | 78,5 | 70,6 |
| Jul-Ago-Sept | 64,8 | 54,3 | 60,7 | 78,5 | 70,3 |
| Ago-Sept-Oct | 64,8 | 54,5 | 60,3 | 79,0 | 70,8 |
| Sept-Oct-Nov | 65,1 | 53,5 | 60,4 | 79,9 | 71,8 |
| Oct-Nov-Dic | 65,2 | 52,7 | 60,8 | 80,3 | 71,7 |
| 2014 | | | | | |
| Nov-Dic13-Ene14 | 64,3 | 51,3 | 60,3 | 78,3 | 70,6 |
| Dic13-Ene-Feb14 | 64,7 | 53,1 | 61,3 | 77,4 | 70,3 |
| Ene-Feb-Mar | 64,8 | 52,5 | 61,4 | 76,7 | 70,8 |
| Feb-Mar-Abr | 64,9 | 53,0 | 61,2 | 77,0 | 71,2 |
| Mar-Abr-May | 64,1 | 52,5 | 60,2 | 76,9 | 70,3 |
| Abr-May-Jun | 64,1 | 53,2 | 59,7 | 77,0 | 70,8 |
| May-Jun-Jul | 64,0 | 52,2 | 59,3 | 77,9 | 71,1 |
| Jun-Jul-Ago | 64,2 | 51,7 | 59,3 | 77,4 | 71,8 |
| Jul-Ago-Sept | 63,8 | 51,7 | 58,9 | 77,4 | 70,7 |
| Ago-Sept-Oct | 64,3 | 52,5 | 59,7 | 77,3 | 70,6 |
| Sept-Oct-Nov | 64,7 | 52,9 | 60,0 | 78,5 | 70,6 |
| Oct-Nov-Dic | 64,6 | 52,5 | 60,2 | 78,4 | 70,0 |
| 2015 | | | | | |
| Nov-Dic14-Ene15 | 63,7 | 51,5 | 59,8 | 77,1 | 67,7 |
| Dic14-Ene-Feb15 | 63,4 | 50,8 | 59,9 | 76,2 | 67,3 |
| Ene-Feb-Mar | 63,7 | 50,2 | 59,7 | 77,2 | 68,0 |
| Feb-Mar-Abr | 63,7 | 49,3 | 60,1 | 76,1 | 68,7 |
| Mar-Abr-May | 63,3 | 49,6 | 59,8 | 76,0 | 68,0 |
| Abr-May-Jun | 63,2 | 49,8 | 59,9 | 75,8 | 68,2 |
| May-Jun-Jul | 63,6 | 50,1 | 59,6 | 77,4 | 69,3 |
| Jun-Jul-Ago | 63,6 | 49,4 | 59,4 | 77,9 | 69,8 |
| Jul-Ago-Sept | 63,3 | 48,9 | 59,5 | 76,0 | 70,6 |
| Ago-Sept-Oct | 64,2 | 50,4 | 60,0 | 76,6 | 72,6 |
| Sept-Oct-Nov | 64,9 | 51,4 | 60,8 | 77,8 | 72,4 |
| Oct-Nov-Dic | 65,1 | 51,6 | 61,0 | 78,2 | 71,8 |
| 2016 | | | | | |
| Nov-Dic15-Ene16 | 64,1 | 51,9 | 60,1 | 77,4 | 70,3 |
| Dic15-Ene-Feb16 | 64,1 | 51,5 | 60,4 | 76,5 | 70,1 |
| Ene-Feb-Mar | 64,0 | 51,4 | 60,1 | 76,9 | 69,7 |
| Feb-Mar-Abr | 64,5 | 51,7 | 60,6 | 77,7 | 70,0 |
| Mar-Abr-May | 63,8 | 51,7 | 59,3 | 78,0 | 69,3 |
| Abr-May-Jun | 63,6 | 50,6 | 59,0 | 77,4 | 69,6 |
| May-Jun-Jul | 63,2 | 49,2 | 58,9 | 76,9 | 68,7 |
| Jun-Jul-Ago | 63,2 | 49,2 | 59,1 | 77,0 | 68,2 |
| Jul-Ago-Sept | 63,1 | 49,7 | 58,8 | 77,3 | 68,2 |
| Ago-Sept-Oct | 63,7 | 50,2 | 59,1 | 78,1 | 69,5 |
| Sept-Oct-Nov | 64,1 | 50,3 | 59,3 | 77,9 | 71,2 |
| Oct-Nov-Dic | 64,6 | 51,6 | 60,2 | 78,2 | 71,1 |
| 2017 | | | | | |
| Nov-Dic16-Ene17 | 64,1 | 52,4 | 59,9 | 76,6 | 70,0 |
| Dic16-Ene-Feb17 | 63,6 | 52,5 | 59,6 | 75,6 | 69,0 |
| Ene-Feb-Mar | 63,3 | 51,7 | 59,1 | 75,3 | 69,7 |
| Feb-Mar-Abr | 63,8 | 50,8 | 60,0 | 76,4 | 69,3 |
| Mar-Abr-May | 63,5 | 48,8 | 59,7 | 76,6 | 69,3 |
| Abr-May-Jun | 63,4 | 47,8 | 59,7 | 76,5 | 69,6 |
| May-Jun-Jul | 63,5 | 47,1 | 59,4 | 76,6 | 70,7 |
| Jun-Jul-Ago | 64,4 | 47,7 | 59,9 | 78,0 | 72,2 |
| Jul-Ago-Sept | 64,3 | 47,1 | 60,2 | 78,1 | 70,8 |
| Ago-Sept-Oct | 63,9 | 47,2 | 60,2 | 78,2 | 69,5 |
| Sept-Oct-Nov | 63,5 | 48,3 | 60,0 | 77,3 | 68,5 |
| Oct-Nov-Dic | 64,2 | 50,6 | 60,2 | 78,1 | 69,3 |
| Variación absoluta | | | | | |
| Respecto a similar Trím. del año anterior | -0,4 | -1,0 | 0,0 | -0,1 | -1,8 |

1/ Incluye Inicial y Sin nivel.

Fuente: Instituto Nacional de Estadística e Informática -Encuesta Permanente de Empleo.

Cuadro N° 19
Lima Metropolitana: Horas trabajadas por semana, sexo y grupos de edad
 Trimestre móvil: Octubre-Noviembre-Diciembre 06 - Octubre-Noviembre-Diciembre 17
 (Millones de horas persona trabajadas)

| Año/ Trimestre móvil | Total | Sexo | | Grupos de edad | | |
|---|-------|--------|-------|-----------------|-----------------|------------------|
| | | Hombre | Mujer | De 14 a 24 años | De 25 a 44 años | De 45 y más años |
| 2006 | | | | | | |
| Oct-Nov-Dic | 193,0 | 115,7 | 77,3 | 41,1 | 106,9 | 44,9 |
| 2007 | | | | | | |
| Oct-Nov-Dic | 191,9 | 114,7 | 77,2 | 40,8 | 105,5 | 45,6 |
| 2008 | | | | | | |
| Oct-Nov-Dic | 191,3 | 115,0 | 76,3 | 39,3 | 107,1 | 44,9 |
| 2009 | | | | | | |
| Oct-Nov-Dic | 203,0 | 119,6 | 83,5 | 40,5 | 112,0 | 50,5 |
| 2010 | | | | | | |
| Oct-Nov-Dic | 211,1 | 124,5 | 86,6 | 41,2 | 116,1 | 53,8 |
| 2011 | | | | | | |
| Oct-Nov-Dic | 214,9 | 127,0 | 87,9 | 41,7 | 119,9 | 53,3 |
| 2012 | | | | | | |
| Oct-Nov-Dic | 214,2 | 127,3 | 86,9 | 41,4 | 119,9 | 52,8 |
| 2013 | | | | | | |
| Nov-Dic12-Ene13 | 209,1 | 123,8 | 85,2 | 41,4 | 116,2 | 51,4 |
| Dic12-Ene-Feb13 | 210,0 | 125,0 | 85,0 | 43,2 | 115,5 | 51,4 |
| Ene-Feb-Mar | 211,5 | 124,5 | 87,0 | 43,4 | 115,7 | 52,4 |
| Feb-Mar-Abr | 217,9 | 127,4 | 90,5 | 43,4 | 119,7 | 54,8 |
| Mar-Abr-May | 217,6 | 127,6 | 90,0 | 42,1 | 120,3 | 55,2 |
| Abr-May-Jun | 217,1 | 127,9 | 89,2 | 40,2 | 121,1 | 55,8 |
| May-Jun-Jul | 218,0 | 129,0 | 89,0 | 40,6 | 121,1 | 56,2 |
| Jun-Jul-Ago | 214,4 | 125,9 | 88,5 | 39,0 | 120,5 | 54,9 |
| Jul-Ago-Sept | 213,5 | 125,6 | 87,8 | 38,5 | 120,3 | 54,6 |
| Ago-Sept-Oct | 213,9 | 126,8 | 87,2 | 39,0 | 120,6 | 54,4 |
| Sept-Oct-Nov | 216,1 | 128,0 | 88,1 | 38,9 | 121,4 | 55,8 |
| Oct-Nov-Dic | 217,8 | 128,3 | 89,5 | 39,4 | 121,0 | 57,4 |
| 2014 | | | | | | |
| Nov-Dic13-Ene14 | 211,6 | 123,2 | 88,4 | 38,3 | 117,6 | 55,6 |
| Dic13-Ene-Feb14 | 214,4 | 125,0 | 89,4 | 41,1 | 117,6 | 55,7 |
| Ene-Feb-Mar | 212,4 | 124,5 | 87,8 | 41,5 | 116,0 | 54,8 |
| Feb-Mar-Abr | 214,2 | 126,2 | 88,0 | 40,1 | 117,6 | 56,5 |
| Mar-Abr-May | 210,3 | 124,3 | 85,9 | 36,5 | 117,0 | 56,8 |
| Abr-May-Jun | 211,1 | 124,1 | 87,0 | 36,1 | 118,4 | 56,5 |
| May-Jun-Jul | 213,8 | 126,3 | 87,6 | 36,0 | 120,6 | 57,3 |
| Jun-Jul-Ago | 212,8 | 125,9 | 86,9 | 37,0 | 119,5 | 56,3 |
| Jul-Ago-Sept | 212,8 | 126,3 | 86,5 | 36,8 | 119,9 | 56,1 |
| Ago-Sept-Oct | 215,3 | 126,5 | 88,8 | 37,7 | 121,3 | 56,4 |
| Sept-Oct-Nov | 220,7 | 128,9 | 91,8 | 38,6 | 124,3 | 57,8 |
| Oct-Nov-Dic | 220,4 | 128,1 | 92,3 | 37,9 | 124,7 | 57,9 |
| 2015 | | | | | | |
| Nov-Dic14-Ene15 | 215,8 | 126,1 | 89,7 | 38,9 | 121,4 | 55,5 |
| Dic14-Ene-Feb15 | 216,6 | 125,7 | 90,9 | 40,2 | 121,0 | 55,4 |
| Ene-Feb-Mar | 217,7 | 126,4 | 91,3 | 41,4 | 120,5 | 55,8 |
| Feb-Mar-Abr | 218,3 | 126,0 | 92,2 | 40,7 | 121,4 | 56,2 |
| Mar-Abr-May | 214,3 | 124,5 | 89,8 | 38,1 | 120,7 | 55,5 |
| Abr-May-Jun | 213,8 | 124,0 | 89,8 | 36,8 | 120,6 | 56,3 |
| May-Jun-Jul | 214,7 | 125,4 | 89,3 | 37,0 | 120,5 | 57,3 |
| Jun-Jul-Ago | 213,5 | 124,4 | 89,1 | 37,2 | 118,8 | 57,5 |
| Jul-Ago-Sept | 212,8 | 123,8 | 89,0 | 36,7 | 119,7 | 56,4 |
| Ago-Sept-Oct | 215,0 | 124,4 | 90,6 | 37,6 | 120,2 | 57,3 |
| Sept-Oct-Nov | 220,0 | 127,0 | 93,0 | 38,3 | 123,5 | 58,2 |
| Oct-Nov-Dic | 220,8 | 128,4 | 92,4 | 39,3 | 123,6 | 57,9 |
| 2016 | | | | | | |
| Nov-Dic15-Ene16 | 216,7 | 127,2 | 89,5 | 38,9 | 122,3 | 55,6 |
| Dic15-Ene-Feb16 | 217,9 | 128,1 | 89,8 | 40,4 | 121,9 | 55,6 |
| Ene-Feb-Mar | 218,1 | 128,7 | 89,4 | 41,5 | 120,7 | 55,9 |
| Feb-Mar-Abr | 222,9 | 130,6 | 92,2 | 42,0 | 123,2 | 57,7 |
| Mar-Abr-May | 220,1 | 129,7 | 90,4 | 40,2 | 122,3 | 57,6 |
| Abr-May-Jun | 218,3 | 128,4 | 89,9 | 38,4 | 122,7 | 57,2 |
| May-Jun-Jul | 216,0 | 126,7 | 89,3 | 36,7 | 121,8 | 57,5 |
| Jun-Jul-Ago | 211,8 | 124,5 | 87,3 | 36,5 | 119,3 | 56,0 |
| Jul-Ago-Sept | 210,7 | 123,4 | 87,3 | 37,0 | 118,6 | 55,1 |
| Ago-Sept-Oct | 211,6 | 123,7 | 87,9 | 36,5 | 119,8 | 55,4 |
| Sept-Oct-Nov | 214,8 | 125,2 | 89,6 | 36,9 | 121,3 | 56,5 |
| Oct-Nov-Dic | 216,8 | 126,7 | 90,1 | 37,1 | 122,4 | 57,3 |
| 2017 | | | | | | |
| Nov-Dic16-Ene17 | 215,2 | 126,4 | 88,8 | 39,1 | 119,8 | 56,3 |
| Dic16-Ene-Feb17 | 215,8 | 126,5 | 89,3 | 40,1 | 120,0 | 55,7 |
| Ene-Feb-Mar | 216,3 | 126,5 | 89,8 | 40,6 | 119,4 | 56,3 |
| Feb-Mar-Abr | 216,4 | 126,1 | 90,4 | 39,5 | 119,9 | 56,9 |
| Mar-Abr-May | 214,7 | 125,2 | 89,5 | 37,4 | 120,1 | 57,3 |
| Abr-May-Jun | 213,7 | 124,5 | 89,2 | 37,4 | 119,4 | 56,9 |
| May-Jun-Jul | 214,5 | 125,0 | 89,6 | 37,5 | 119,5 | 57,5 |
| Jun-Jul-Ago | 214,8 | 124,4 | 90,4 | 38,1 | 118,7 | 58,0 |
| Jul-Ago-Sept | 213,8 | 123,8 | 90,1 | 36,9 | 118,8 | 58,1 |
| Ago-Sept-Oct | 214,5 | 124,4 | 90,2 | 36,5 | 119,8 | 58,3 |
| Sept-Oct-Nov | 217,2 | 125,7 | 91,5 | 36,0 | 121,0 | 60,2 |
| Oct-Nov-Dic | 218,9 | 126,4 | 92,6 | 36,3 | 121,3 | 61,3 |
| Variación porcentual | | | | | | |
| Respecto a similar Trim. del año anterior | 1,0 | -0,3 | 2,8 | -2,0 | -0,9 | 6,9 + |

Fuente: Instituto Nacional de Estadística e Informática -Encuesta Permanente de Empleo.

Cuadro N° 20
Lima Metropolitana: Horas trabajadas por semana, por nivel de educación alcanzado
 Trimestre móvil: Octubre-Noviembre-Diciembre 06 - Octubre-Noviembre-Diciembre 17
 (Millones de horas persona trabajadas)

| Año/ Trimestre móvil | Total | Nivel de educación | | | |
|---|-------|--------------------|------------|------------------|---------------|
| | | Primaria 1/ | Secundaria | Sup. No Univers. | Sup. Univers. |
| 2006 | | | | | |
| Oct-Nov-Dic | 193,0 | 22,6 | 98,6 | 36,1 | 35,7 |
| 2007 | | | | | |
| Oct-Nov-Dic | 191,9 | 22,1 | 102,0 | 34,8 | 33,0 |
| 2008 | | | | | |
| Oct-Nov-Dic | 191,3 | 20,4 | 103,0 | 34,6 | 33,4 |
| 2009 | | | | | |
| Oct-Nov-Dic | 203,0 | 22,3 | 107,9 | 34,0 | 38,8 |
| 2010 | | | | | |
| Oct-Nov-Dic | 211,1 | 22,5 | 116,5 | 34,7 | 37,5 |
| 2011 | | | | | |
| Oct-Nov-Dic | 214,9 | 20,9 | 113,1 | 39,0 | 42,0 |
| 2012 | | | | | |
| Oct-Nov-Dic | 214,2 | 20,9 | 111,3 | 38,8 | 43,1 |
| 2013 | | | | | |
| Nov-Dic12-Ene13 | 209,1 | 20,6 | 108,2 | 37,3 | 42,9 |
| Dic12-Ene-Feb13 | 210,0 | 20,7 | 110,7 | 36,2 | 42,4 |
| Ene-Feb-Mar | 211,5 | 21,0 | 112,1 | 36,0 | 42,4 |
| Feb-Mar-Abr | 217,9 | 21,6 | 115,0 | 36,7 | 44,5 |
| Mar-Abr-May | 217,6 | 21,1 | 115,2 | 37,8 | 43,5 |
| Abr-May-Jun | 217,1 | 21,0 | 113,8 | 38,3 | 44,0 |
| May-Jun-Jul | 218,0 | 20,6 | 114,5 | 39,3 | 43,5 |
| Jun-Jul-Ago | 214,4 | 19,8 | 109,8 | 40,3 | 44,5 |
| Jul-Ago-Sept | 213,5 | 20,7 | 107,0 | 41,3 | 44,4 |
| Ago-Sept-Oct | 213,9 | 21,1 | 106,4 | 42,5 | 43,8 |
| Sept-Oct-Nov | 216,1 | 21,1 | 107,7 | 42,5 | 44,9 |
| Oct-Nov-Dic | 217,8 | 21,2 | 108,8 | 42,2 | 45,6 |
| 2014 | | | | | |
| Nov-Dic13-Ene14 | 211,6 | 20,2 | 107,9 | 40,0 | 43,5 |
| Dic13-Ene-Feb14 | 214,4 | 21,6 | 111,2 | 39,3 | 42,4 |
| Ene-Feb-Mar | 212,4 | 20,8 | 109,8 | 39,4 | 42,4 |
| Feb-Mar-Abr | 214,2 | 21,1 | 109,1 | 39,9 | 44,1 |
| Mar-Abr-May | 210,3 | 20,4 | 106,1 | 40,8 | 43,0 |
| Abr-May-Jun | 211,1 | 20,7 | 104,7 | 41,3 | 44,3 |
| May-Jun-Jul | 213,8 | 20,6 | 104,8 | 42,6 | 45,9 |
| Jun-Jul-Ago | 212,8 | 19,7 | 103,4 | 43,0 | 46,7 |
| Jul-Ago-Sept | 212,8 | 19,3 | 103,2 | 43,7 | 46,6 |
| Ago-Sept-Oct | 215,3 | 19,3 | 106,1 | 43,8 | 46,1 |
| Sept-Oct-Nov | 220,7 | 20,0 | 108,8 | 44,1 | 47,7 |
| Oct-Nov-Dic | 220,4 | 19,7 | 110,2 | 42,9 | 47,6 |
| 2015 | | | | | |
| Nov-Dic14-Ene15 | 215,8 | 19,3 | 107,7 | 42,9 | 45,8 |
| Dic14-Ene-Feb15 | 216,6 | 18,3 | 109,2 | 43,2 | 45,9 |
| Ene-Feb-Mar | 217,7 | 17,9 | 108,3 | 45,3 | 46,2 |
| Feb-Mar-Abr | 218,3 | 17,3 | 109,4 | 44,6 | 46,9 |
| Mar-Abr-May | 214,3 | 18,0 | 107,4 | 43,8 | 45,1 |
| Abr-May-Jun | 213,8 | 18,5 | 108,9 | 42,0 | 44,3 |
| May-Jun-Jul | 214,7 | 18,6 | 108,6 | 41,6 | 46,0 |
| Jun-Jul-Ago | 213,5 | 18,1 | 108,8 | 40,5 | 46,1 |
| Jul-Ago-Sept | 212,8 | 17,8 | 110,5 | 37,6 | 46,9 |
| Ago-Sept-Oct | 215,0 | 18,8 | 111,5 | 36,5 | 48,1 |
| Sept-Oct-Nov | 220,0 | 19,1 | 113,2 | 37,6 | 50,0 |
| Oct-Nov-Dic | 220,8 | 18,8 | 113,7 | 39,5 | 48,8 |
| 2016 | | | | | |
| Nov-Dic15-Ene16 | 216,7 | 18,3 | 112,7 | 38,7 | 47,1 |
| Dic15-Ene-Feb16 | 217,9 | 17,9 | 114,5 | 38,6 | 46,8 |
| Ene-Feb-Mar | 218,1 | 18,2 | 112,4 | 39,9 | 47,6 |
| Feb-Mar-Abr | 222,9 | 18,2 | 112,8 | 41,6 | 50,3 |
| Mar-Abr-May | 220,1 | 18,1 | 108,8 | 42,5 | 50,7 |
| Abr-May-Jun | 218,3 | 18,0 | 107,4 | 41,4 | 51,5 |
| May-Jun-Jul | 216,0 | 17,8 | 105,2 | 42,8 | 50,2 |
| Jun-Jul-Ago | 211,8 | 17,6 | 103,7 | 42,1 | 48,4 |
| Jul-Ago-Sept | 210,7 | 17,9 | 102,6 | 42,4 | 47,8 |
| Ago-Sept-Oct | 211,6 | 17,9 | 103,7 | 41,6 | 48,5 |
| Sept-Oct-Nov | 214,8 | 18,4 | 104,7 | 40,6 | 51,0 |
| Oct-Nov-Dic | 216,8 | 18,7 | 106,8 | 40,9 | 50,4 |
| 2017 | | | | | |
| Nov-Dic16-Ene17 | 215,2 | 18,5 | 108,5 | 39,4 | 48,8 |
| Dic16-Ene-Feb17 | 215,8 | 18,2 | 109,2 | 40,3 | 48,1 |
| Ene-Feb-Mar | 216,3 | 18,5 | 109,3 | 39,1 | 49,3 |
| Feb-Mar-Abr | 216,4 | 18,0 | 108,9 | 40,6 | 48,9 |
| Mar-Abr-May | 214,7 | 17,5 | 108,3 | 40,7 | 48,3 |
| Abr-May-Jun | 213,7 | 17,4 | 106,9 | 40,9 | 48,5 |
| May-Jun-Jul | 214,5 | 17,1 | 106,6 | 40,7 | 50,2 |
| Jun-Jul-Ago | 214,8 | 17,1 | 105,6 | 41,2 | 50,9 |
| Jul-Ago-Sept | 213,8 | 16,2 | 107,4 | 42,0 | 48,2 |
| Ago-Sept-Oct | 214,5 | 16,8 | 108,0 | 42,2 | 47,6 |
| Sept-Oct-Nov | 217,2 | 17,3 | 109,5 | 42,6 | 47,8 |
| Oct-Nov-Dic | 218,9 | 17,8 | 109,5 | 42,6 | 49,0 |
| Variación porcentual | | | | | |
| Respecto a similar Trim. del año anterior | 1,0 | -4,9 | 2,6 | 4,2 | -2,8 |

1/ Incluye Inicial y Sin nivel.

Fuente: Instituto Nacional de Estadística e Informática - Encuesta Permanente de Empleo.

Cuadro N° 21
Lima Metropolitana: Horas trabajadas por semana, por ramas de actividad y categoría de ocupación
 Trimestre móvil: Octubre-Noviembre-Diciembre 06 - Octubre-Noviembre-Diciembre 17
 (Millones de horas persona trabajadas)

| Año/ Trimestre móvil | Ramas de Actividad | | | | | Categoría de Ocupación | |
|---|--------------------|-------------|--------------|----------|-----------|------------------------|-------------|
| | Total 1/ | Manufactura | Construcción | Comercio | Servicios | Independiente | Dependiente |
| 2006 | | | | | | | |
| Oct-Nov-Dic | 193,0 | 36,6 | 9,7 | 48,3 | 96,0 | 65,0 | 120,3 |
| 2007 | | | | | | | |
| Oct-Nov-Dic | 191,9 | 33,5 | 11,2 | 43,8 | 100,4 | 61,6 | 122,2 |
| 2008 | | | | | | | |
| Oct-Nov-Dic | 191,3 | 34,2 | 11,3 | 42,1 | 101,5 | 64,4 | 119,9 |
| 2009 | | | | | | | |
| Oct-Nov-Dic | 203,0 | 33,1 | 11,6 | 47,2 | 108,1 | 69,3 | 125,6 |
| 2010 | | | | | | | |
| Oct-Nov-Dic | 211,1 | 37,1 | 14,1 | 47,5 | 109,6 | 76,5 | 126,9 |
| 2011 | | | | | | | |
| Oct-Nov-Dic | 214,9 | 37,7 | 13,7 | 47,2 | 113,4 | 72,2 | 134,8 |
| 2012 | | | | | | | |
| Oct-Nov-Dic | 214,2 | 37,6 | 15,3 | 45,0 | 112,7 | 72,0 | 135,7 |
| 2013 | | | | | | | |
| Nov-Dic12-Ene13 | 209,1 | 34,8 | 14,7 | 46,0 | 110,3 | 70,2 | 131,2 |
| Dic12-Ene-Feb13 | 210,0 | 34,4 | 14,5 | 46,0 | 112,2 | 71,3 | 130,4 |
| Ene-Feb-Mar | 211,5 | 34,0 | 14,5 | 46,8 | 113,7 | 73,1 | 129,1 |
| Feb-Mar-Abr | 217,9 | 34,4 | 15,7 | 46,6 | 118,2 | 75,4 | 134,0 |
| Mar-Abr-May | 217,6 | 33,7 | 15,6 | 47,3 | 118,1 | 76,0 | 133,3 |
| Abr-May-Jun | 217,1 | 34,5 | 15,7 | 47,0 | 116,9 | 76,8 | 132,0 |
| May-Jun-Jul | 218,0 | 34,9 | 14,9 | 46,8 | 118,3 | 76,3 | 132,7 |
| Jun-Jul-Ago | 214,4 | 34,3 | 14,6 | 46,7 | 115,7 | 75,0 | 130,9 |
| Jul-Ago-Sept | 213,5 | 34,3 | 14,5 | 47,0 | 115,0 | 74,8 | 130,2 |
| Ago-Sept-Oct | 213,9 | 35,6 | 14,5 | 46,9 | 114,7 | 76,5 | 129,5 |
| Sept-Oct-Nov | 216,1 | 36,1 | 15,5 | 45,8 | 116,3 | 76,4 | 132,0 |
| Oct-Nov-Dic | 217,8 | 35,6 | 15,5 | 47,4 | 116,7 | 77,6 | 132,7 |
| 2014 | | | | | | | |
| Nov-Dic13-Ene14 | 211,6 | 33,3 | 15,5 | 47,8 | 112,0 | 76,6 | 127,0 |
| Dic13-Ene-Feb14 | 214,4 | 34,3 | 15,5 | 49,5 | 112,5 | 77,8 | 127,4 |
| Ene-Feb-Mar | 212,4 | 34,3 | 15,4 | 49,0 | 111,1 | 75,8 | 127,3 |
| Feb-Mar-Abr | 214,2 | 33,5 | 15,4 | 49,4 | 113,3 | 75,0 | 130,4 |
| Mar-Abr-May | 210,3 | 31,8 | 15,6 | 48,5 | 111,8 | 72,2 | 129,9 |
| Abr-May-Jun | 211,1 | 32,6 | 15,8 | 46,4 | 114,0 | 71,2 | 132,9 |
| May-Jun-Jul | 213,8 | 33,0 | 16,5 | 45,7 | 116,3 | 71,8 | 135,5 |
| Jun-Jul-Ago | 212,8 | 33,4 | 15,8 | 44,7 | 116,5 | 71,8 | 134,5 |
| Jul-Ago-Sept | 212,8 | 32,4 | 15,6 | 45,0 | 117,0 | 72,3 | 133,3 |
| Ago-Sept-Oct | 215,3 | 33,7 | 16,0 | 46,5 | 116,5 | 74,0 | 133,2 |
| Sept-Oct-Nov | 220,7 | 35,5 | 15,7 | 46,8 | 120,0 | 74,2 | 138,5 |
| Oct-Nov-Dic | 220,4 | 35,3 | 15,7 | 48,4 | 118,3 | 75,5 | 136,9 |
| 2015 | | | | | | | |
| Nov-Dic14-Ene15 | 215,8 | 34,0 | 15,9 | 48,2 | 115,1 | 74,7 | 133,1 |
| Dic14-Ene-Feb15 | 216,6 | 33,6 | 16,0 | 50,8 | 113,7 | 76,8 | 130,9 |
| Ene-Feb-Mar | 217,7 | 33,7 | 16,3 | 50,9 | 114,8 | 76,9 | 132,0 |
| Feb-Mar-Abr | 218,3 | 34,1 | 16,0 | 49,3 | 116,6 | 75,7 | 134,1 |
| Mar-Abr-May | 214,3 | 31,8 | 16,4 | 48,9 | 115,0 | 76,1 | 130,3 |
| Abr-May-Jun | 213,8 | 31,7 | 16,4 | 48,1 | 115,5 | 76,1 | 130,0 |
| May-Jun-Jul | 214,7 | 32,4 | 16,5 | 47,3 | 116,3 | 74,9 | 132,2 |
| Jun-Jul-Ago | 213,5 | 32,9 | 16,0 | 44,9 | 117,7 | 73,5 | 132,8 |
| Jul-Ago-Sept | 212,8 | 33,1 | 16,1 | 44,2 | 116,8 | 73,1 | 132,3 |
| Ago-Sept-Oct | 215,0 | 32,9 | 15,7 | 45,1 | 118,5 | 74,1 | 134,0 |
| Sept-Oct-Nov | 220,0 | 33,8 | 16,5 | 45,5 | 121,0 | 76,2 | 136,9 |
| Oct-Nov-Dic | 220,8 | 34,6 | 16,0 | 45,2 | 121,8 | 74,9 | 139,4 |
| 2016 | | | | | | | |
| Nov-Dic15-Ene16 | 216,7 | 34,3 | 15,4 | 44,5 | 120,0 | 74,5 | 135,6 |
| Dic15-Ene-Feb16 | 217,9 | 34,7 | 15,5 | 45,6 | 119,5 | 75,2 | 135,8 |
| Ene-Feb-Mar | 218,1 | 33,2 | 15,9 | 45,4 | 121,1 | 75,4 | 135,5 |
| Feb-Mar-Abr | 222,9 | 33,7 | 16,3 | 45,9 | 124,4 | 77,5 | 138,1 |
| Mar-Abr-May | 220,1 | 32,6 | 16,3 | 44,5 | 124,4 | 75,9 | 137,1 |
| Abr-May-Jun | 218,3 | 31,6 | 16,4 | 43,7 | 124,2 | 76,8 | 134,6 |
| May-Jun-Jul | 216,0 | 31,1 | 17,2 | 44,1 | 121,3 | 75,9 | 133,3 |
| Jun-Jul-Ago | 211,8 | 30,2 | 16,5 | 44,1 | 118,5 | 74,3 | 130,5 |
| Jul-Ago-Sept | 210,7 | 30,2 | 16,5 | 44,1 | 117,3 | 74,4 | 129,0 |
| Ago-Sept-Oct | 211,6 | 31,6 | 15,7 | 43,0 | 118,6 | 74,0 | 130,0 |
| Sept-Oct-Nov | 214,8 | 32,2 | 15,8 | 43,0 | 120,9 | 74,8 | 132,7 |
| Oct-Nov-Dic | 216,8 | 31,9 | 15,6 | 43,3 | 122,7 | 75,7 | 134,3 |
| 2017 | | | | | | | |
| Nov-Dic16-Ene17 | 215,2 | 30,5 | 15,6 | 44,0 | 121,8 | 73,6 | 134,7 |
| Dic16-Ene-Feb17 | 215,8 | 30,9 | 14,9 | 45,0 | 121,4 | 74,4 | 134,3 |
| Ene-Feb-Mar | 216,3 | 30,6 | 14,4 | 47,4 | 121,0 | 74,2 | 134,3 |
| Feb-Mar-Abr | 216,4 | 30,6 | 14,3 | 47,8 | 121,3 | 74,9 | 134,2 |
| Mar-Abr-May | 214,7 | 29,2 | 15,1 | 47,8 | 120,4 | 74,9 | 133,2 |
| Abr-May-Jun | 213,7 | 29,7 | 15,4 | 45,9 | 120,4 | 74,5 | 133,3 |
| May-Jun-Jul | 214,5 | 29,7 | 15,7 | 45,6 | 121,2 | 76,5 | 132,0 |
| Jun-Jul-Ago | 214,8 | 30,8 | 15,3 | 45,6 | 121,2 | 75,4 | 132,8 |
| Jul-Ago-Sept | 213,8 | 30,7 | 15,9 | 46,0 | 119,7 | 75,3 | 131,9 |
| Ago-Sept-Oct | 214,5 | 31,7 | 15,6 | 46,8 | 118,9 | 74,3 | 133,5 |
| Sept-Oct-Nov | 217,2 | 31,8 | 15,4 | 47,2 | 121,2 | 75,1 | 135,0 |
| Oct-Nov-Dic | 218,9 | 32,4 | 14,7 | 46,6 | 123,2 | 75,7 | 136,1 |
| Variación porcentual | | | | | | | |
| Respecto a similar Trim. del año anterior | 2,0 | 2,7 | -5,1 | 8,8 | 1,4 | 1,1 | 2,4 |

Nota: El total de la categoría de ocupación incluye a los trabajadores familiares no remunerados.

1/ Incluye el sector Otros que está constituido por las actividades extractivas como: Agricultura, Pesca y Minería.

Fuente: Instituto Nacional de Estadística e Informática - Encuesta Permanente de Empleo.

Cuadro N° 22
Lima Metropolitana: Promedio de horas trabajadas por semana, sexo y grupos de edad
 Trimestre móvil: Octubre-Noviembre-Diciembre 06 - Octubre-Noviembre-Diciembre 17
 (Promedio de horas persona trabajadas)

| Año/ Trimestre móvil | Total | Sexo | | Grupos de edad | | |
|---|-------|--------|-------|-----------------|-----------------|------------------|
| | | Hombre | Mujer | De 14 a 24 años | De 25 a 44 años | De 45 y más años |
| 2006 | | | | | | |
| Oct-Nov-Dic | 47,4 | 51,2 | 42,8 | 43,5 | 49,3 | 47,0 |
| 2007 | | | | | | |
| Oct-Nov-Dic | 47,7 | 51,1 | 43,5 | 44,3 | 49,0 | 48,1 |
| 2008 | | | | | | |
| Oct-Nov-Dic | 47,7 | 50,8 | 43,6 | 44,1 | 49,6 | 46,7 |
| 2009 | | | | | | |
| Oct-Nov-Dic | 47,4 | 50,6 | 43,4 | 42,7 | 49,1 | 47,9 |
| 2010 | | | | | | |
| Oct-Nov-Dic | 48,3 | 51,3 | 44,5 | 42,4 | 49,8 | 50,3 |
| 2011 | | | | | | |
| Oct-Nov-Dic | 48,0 | 51,3 | 44,0 | 42,8 | 49,9 | 48,6 |
| 2012 | | | | | | |
| Oct-Nov-Dic | 46,9 | 50,1 | 42,9 | 40,8 | 49,1 | 47,7 |
| 2013 | | | | | | |
| Nov-Dic12-Ene13 | 46,2 | 49,2 | 42,5 | 41,2 | 48,0 | 46,8 |
| Dic12-Ene-Feb13 | 46,3 | 49,1 | 42,8 | 41,8 | 48,1 | 46,8 |
| Ene-Feb-Mar | 46,5 | 49,2 | 43,0 | 42,1 | 48,0 | 47,2 |
| Feb-Mar-Abr | 47,2 | 50,0 | 43,7 | 42,1 | 48,9 | 48,2 |
| Mar-Abr-May | 47,4 | 50,3 | 43,9 | 41,9 | 49,0 | 48,9 |
| Abr-May-Jun | 47,4 | 50,4 | 43,7 | 41,4 | 49,0 | 49,0 |
| May-Jun-Jul | 47,3 | 50,5 | 43,4 | 41,6 | 48,8 | 49,0 |
| Jun-Jul-Ago | 46,5 | 49,8 | 42,6 | 40,6 | 48,1 | 48,0 |
| Jul-Ago-Sept | 46,4 | 49,8 | 42,2 | 40,5 | 47,9 | 47,8 |
| Ago-Sept-Oct | 46,3 | 49,9 | 42,0 | 40,4 | 48,1 | 47,6 |
| Sept-Oct-Nov | 46,6 | 50,2 | 42,2 | 40,6 | 48,2 | 47,9 |
| Oct-Nov-Dic | 46,8 | 50,3 | 42,5 | 40,8 | 48,3 | 48,3 |
| 2014 | | | | | | |
| Nov-Dic13-Ene14 | 46,0 | 48,9 | 42,6 | 40,2 | 47,5 | 47,8 |
| Dic13-Ene-Feb14 | 46,2 | 48,9 | 42,9 | 40,9 | 47,8 | 47,5 |
| Ene-Feb-Mar | 45,7 | 48,3 | 42,5 | 40,3 | 47,3 | 47,0 |
| Feb-Mar-Abr | 46,0 | 49,0 | 42,2 | 40,2 | 47,4 | 47,8 |
| Mar-Abr-May | 45,6 | 48,7 | 41,7 | 38,9 | 47,0 | 48,0 |
| Abr-May-Jun | 45,7 | 48,7 | 42,0 | 39,0 | 47,1 | 47,9 |
| May-Jun-Jul | 46,3 | 49,4 | 42,4 | 39,6 | 47,7 | 48,4 |
| Jun-Jul-Ago | 45,9 | 49,2 | 41,7 | 39,9 | 47,2 | 47,7 |
| Jul-Ago-Sept | 46,1 | 49,5 | 41,8 | 40,7 | 47,2 | 47,7 |
| Ago-Sept-Oct | 46,2 | 49,6 | 42,1 | 40,7 | 47,7 | 47,3 |
| Sept-Oct-Nov | 47,0 | 50,3 | 43,0 | 41,1 | 48,6 | 48,1 |
| Oct-Nov-Dic | 46,9 | 50,2 | 43,1 | 40,9 | 48,6 | 47,9 |
| 2015 | | | | | | |
| Nov-Dic14-Ene15 | 46,6 | 49,6 | 42,9 | 41,0 | 48,4 | 47,2 |
| Dic14-Ene-Feb15 | 46,8 | 49,5 | 43,5 | 41,8 | 48,4 | 47,5 |
| Ene-Feb-Mar | 46,8 | 49,5 | 43,6 | 41,9 | 48,4 | 47,6 |
| Feb-Mar-Abr | 46,9 | 49,5 | 43,7 | 42,0 | 48,2 | 48,1 |
| Mar-Abr-May | 46,3 | 48,8 | 43,2 | 41,4 | 47,4 | 47,5 |
| Abr-May-Jun | 46,1 | 48,8 | 42,8 | 40,6 | 47,3 | 47,7 |
| May-Jun-Jul | 46,0 | 48,6 | 42,7 | 40,0 | 47,3 | 47,8 |
| Jun-Jul-Ago | 45,7 | 48,2 | 42,5 | 39,9 | 46,8 | 47,7 |
| Jul-Ago-Sept | 45,5 | 48,0 | 42,5 | 39,5 | 46,9 | 47,3 |
| Ago-Sept-Oct | 45,3 | 48,0 | 42,1 | 39,6 | 46,6 | 47,2 |
| Sept-Oct-Nov | 45,9 | 48,6 | 42,6 | 39,4 | 47,4 | 47,7 |
| Oct-Nov-Dic | 45,8 | 48,6 | 42,4 | 39,8 | 47,4 | 47,4 |
| 2016 | | | | | | |
| Nov-Dic15-Ene16 | 45,6 | 48,3 | 42,2 | 40,1 | 47,3 | 46,3 |
| Dic15-Ene-Feb16 | 45,8 | 48,5 | 42,4 | 41,0 | 47,4 | 46,2 |
| Ene-Feb-Mar | 45,8 | 48,6 | 42,3 | 41,4 | 47,2 | 46,5 |
| Feb-Mar-Abr | 46,4 | 49,3 | 42,7 | 41,8 | 47,6 | 47,6 |
| Mar-Abr-May | 46,2 | 49,3 | 42,4 | 41,1 | 47,6 | 47,5 |
| Abr-May-Jun | 46,0 | 49,1 | 42,1 | 40,2 | 47,4 | 47,4 |
| May-Jun-Jul | 45,7 | 48,7 | 42,0 | 39,5 | 47,2 | 47,1 |
| Jun-Jul-Ago | 44,7 | 47,8 | 41,0 | 39,1 | 46,1 | 46,1 |
| Jul-Ago-Sept | 44,5 | 47,5 | 40,9 | 38,8 | 46,0 | 45,6 |
| Ago-Sept-Oct | 44,2 | 47,3 | 40,6 | 38,2 | 46,0 | 45,2 |
| Sept-Oct-Nov | 44,5 | 47,7 | 40,7 | 38,7 | 46,2 | 45,4 |
| Oct-Nov-Dic | 44,5 | 47,8 | 40,6 | 38,6 | 46,3 | 45,1 |
| 2017 | | | | | | |
| Nov-Dic16-Ene17 | 44,5 | 47,7 | 40,7 | 39,8 | 46,0 | 45,1 |
| Dic16-Ene-Feb17 | 44,9 | 47,7 | 41,5 | 40,8 | 46,3 | 45,3 |
| Ene-Feb-Mar | 45,2 | 47,9 | 41,8 | 41,5 | 46,3 | 45,8 |
| Feb-Mar-Abr | 44,8 | 47,5 | 41,5 | 40,4 | 46,0 | 45,7 |
| Mar-Abr-May | 44,6 | 47,4 | 41,3 | 39,6 | 46,0 | 45,7 |
| Abr-May-Jun | 44,4 | 46,9 | 41,3 | 39,2 | 45,8 | 45,5 |
| May-Jun-Jul | 44,5 | 47,1 | 41,2 | 39,3 | 45,9 | 45,5 |
| Jun-Jul-Ago | 43,8 | 46,8 | 40,3 | 38,3 | 45,4 | 44,9 |
| Jul-Ago-Sept | 43,7 | 46,8 | 40,1 | 37,9 | 45,3 | 44,8 |
| Ago-Sept-Oct | 44,0 | 47,2 | 40,3 | 38,4 | 45,7 | 44,7 |
| Sept-Oct-Nov | 44,8 | 47,9 | 41,2 | 39,1 | 46,5 | 45,4 |
| Oct-Nov-Dic | 44,7 | 47,7 | 41,1 | 38,9 | 46,4 | 45,2 |
| Variación absoluta | | | | | | |
| Respecto a similar Trim. del año anterior | 0,2 | -0,1 | 0,5 | 0,3 | 0,1 | 0,1 |

Fuente: Instituto Nacional de Estadística e Informática -Encuesta Permanente de Empleo.

Cuadro N° 23
Lima Metropolitana: Promedio de Horas trabajadas por semana por ramas de actividad y categoría de ocupación
 Trimestre móvil: Octubre-Noviembre-Diciembre 06 - Octubre-Noviembre-Diciembre 17
 (Promedio de horas persona trabajadas)

| Año/ Trimestre móvil | Ramas de Actividad | | | | | Categoría de Ocupación | |
|---|--------------------|-------------|--------------|----------|-----------|------------------------|-------------|
| | Total 1/ | Manufactura | Construcción | Comercio | Servicios | Independiente | Dependiente |
| 2006 | | | | | | | |
| Oct-Nov-Dic | 47,4 | 50,2 | 45,6 | 49,9 | 45,6 | 46,6 | 48,4 |
| 2007 | | | | | | | |
| Oct-Nov-Dic | 47,7 | 50,4 | 43,9 | 49,3 | 46,6 | 47,6 | 48,4 |
| 2008 | | | | | | | |
| Oct-Nov-Dic | 47,7 | 49,4 | 45,5 | 48,6 | 47,0 | 47,9 | 48,2 |
| 2009 | | | | | | | |
| Oct-Nov-Dic | 47,4 | 48,8 | 45,0 | 48,2 | 46,9 | 48,3 | 47,8 |
| 2010 | | | | | | | |
| Oct-Nov-Dic | 48,3 | 48,8 | 45,6 | 50,7 | 47,5 | 51,5 | 47,4 |
| 2011 | | | | | | | |
| Oct-Nov-Dic | 48,0 | 50,2 | 46,4 | 48,7 | 47,2 | 49,1 | 48,1 |
| 2012 | | | | | | | |
| Oct-Nov-Dic | 46,9 | 48,6 | 46,0 | 48,7 | 45,7 | 49,2 | 46,4 |
| 2013 | | | | | | | |
| Nov-Dic12-Ene13 | 46,2 | 47,6 | 45,1 | 48,3 | 45,1 | 49,0 | 45,5 |
| Dic12-Ene-Feb13 | 46,3 | 47,8 | 44,4 | 48,0 | 45,5 | 49,3 | 45,6 |
| Ene-Feb-Mar | 46,5 | 47,8 | 44,6 | 47,9 | 45,8 | 50,0 | 45,5 |
| Feb-Mar-Abr | 47,2 | 48,3 | 45,8 | 48,5 | 46,6 | 50,3 | 46,4 |
| Mar-Abr-May | 47,4 | 48,3 | 46,3 | 48,4 | 47,0 | 50,6 | 46,6 |
| Abr-May-Jun | 47,4 | 47,7 | 46,3 | 49,1 | 46,8 | 50,1 | 46,7 |
| May-Jun-Jul | 47,3 | 47,9 | 46,1 | 48,5 | 46,8 | 50,0 | 46,8 |
| Jun-Jul-Ago | 46,5 | 47,8 | 45,3 | 47,6 | 45,9 | 49,2 | 45,9 |
| Jul-Ago-Sept | 46,4 | 48,0 | 45,2 | 47,7 | 45,5 | 49,4 | 45,5 |
| Ago-Sept-Oct | 46,3 | 48,1 | 45,3 | 47,6 | 45,4 | 49,7 | 45,4 |
| Sept-Oct-Nov | 46,6 | 47,4 | 45,9 | 48,3 | 45,8 | 49,6 | 45,8 |
| Oct-Nov-Dic | 46,8 | 47,9 | 45,9 | 47,7 | 46,2 | 49,5 | 46,1 |
| 2014 | | | | | | | |
| Nov-Dic13-Ene14 | 46,0 | 46,6 | 44,7 | 47,7 | 45,4 | 49,2 | 45,1 |
| Dic13-Ene-Feb14 | 46,2 | 47,4 | 44,5 | 48,4 | 45,3 | 49,4 | 45,4 |
| Ene-Feb-Mar | 45,7 | 46,8 | 43,6 | 48,0 | 44,7 | 49,0 | 44,9 |
| Feb-Mar-Abr | 46,0 | 47,4 | 44,2 | 48,3 | 44,9 | 48,9 | 45,3 |
| Mar-Abr-May | 45,6 | 47,0 | 43,4 | 47,8 | 44,6 | 48,7 | 44,8 |
| Abr-May-Jun | 45,7 | 47,1 | 43,5 | 47,7 | 44,9 | 48,5 | 45,0 |
| May-Jun-Jul | 46,3 | 47,3 | 45,0 | 47,9 | 45,5 | 48,5 | 45,7 |
| Jun-Jul-Ago | 45,9 | 46,3 | 45,6 | 46,9 | 45,4 | 48,3 | 45,3 |
| Jul-Ago-Sept | 46,1 | 46,1 | 45,6 | 47,2 | 45,7 | 49,0 | 45,3 |
| Ago-Sept-Oct | 46,2 | 46,7 | 44,9 | 47,6 | 45,7 | 49,6 | 45,1 |
| Sept-Oct-Nov | 47,0 | 48,3 | 45,7 | 48,4 | 46,3 | 50,0 | 46,2 |
| Oct-Nov-Dic | 46,9 | 48,4 | 45,9 | 49,4 | 45,7 | 50,0 | 46,1 |
| 2015 | | | | | | | |
| Nov-Dic14-Ene15 | 46,6 | 47,6 | 45,6 | 49,2 | 45,4 | 50,2 | 45,6 |
| Dic14-Ene-Feb15 | 46,8 | 47,2 | 45,3 | 50,0 | 45,6 | 51,2 | 45,3 |
| Ene-Feb-Mar | 46,8 | 47,1 | 44,9 | 49,2 | 46,1 | 51,3 | 45,3 |
| Feb-Mar-Abr | 46,9 | 47,7 | 44,8 | 49,3 | 45,9 | 50,9 | 45,5 |
| Mar-Abr-May | 46,3 | 46,5 | 43,9 | 48,4 | 45,6 | 50,2 | 44,9 |
| Abr-May-Jun | 46,1 | 46,4 | 44,2 | 48,2 | 45,4 | 49,5 | 44,9 |
| May-Jun-Jul | 46,0 | 46,2 | 44,6 | 48,0 | 45,3 | 49,2 | 45,0 |
| Jun-Jul-Ago | 45,7 | 46,6 | 43,7 | 48,3 | 44,7 | 49,3 | 44,5 |
| Jul-Ago-Sept | 45,5 | 46,9 | 43,8 | 48,3 | 44,4 | 49,2 | 44,4 |
| Ago-Sept-Oct | 45,3 | 46,7 | 43,4 | 47,6 | 44,3 | 48,8 | 44,3 |
| Sept-Oct-Nov | 45,9 | 47,7 | 45,2 | 47,5 | 44,8 | 48,7 | 45,1 |
| Oct-Nov-Dic | 45,8 | 47,8 | 45,1 | 47,0 | 44,9 | 48,5 | 45,3 |
| 2016 | | | | | | | |
| Nov-Dic15-Ene16 | 45,6 | 47,3 | 44,5 | 46,8 | 44,8 | 48,2 | 45,0 |
| Dic15-Ene-Feb16 | 45,8 | 47,4 | 44,4 | 47,1 | 45,0 | 48,1 | 45,4 |
| Ene-Feb-Mar | 45,8 | 46,8 | 44,4 | 47,2 | 45,3 | 48,3 | 45,3 |
| Feb-Mar-Abr | 46,4 | 47,3 | 45,3 | 47,6 | 45,8 | 49,2 | 45,7 |
| Mar-Abr-May | 46,2 | 47,0 | 45,0 | 47,7 | 45,7 | 49,2 | 45,4 |
| Abr-May-Jun | 46,0 | 47,0 | 45,2 | 47,7 | 45,2 | 48,9 | 45,2 |
| May-Jun-Jul | 45,7 | 46,9 | 45,0 | 47,4 | 44,9 | 48,4 | 45,0 |
| Jun-Jul-Ago | 44,7 | 45,8 | 44,4 | 46,2 | 44,0 | 47,8 | 43,9 |
| Jul-Ago-Sept | 44,5 | 45,5 | 44,1 | 45,8 | 43,8 | 47,4 | 43,6 |
| Ago-Sept-Oct | 44,2 | 45,7 | 44,2 | 45,0 | 43,6 | 46,7 | 43,6 |
| Sept-Oct-Nov | 44,5 | 46,1 | 44,1 | 44,7 | 44,0 | 46,4 | 44,2 |
| Oct-Nov-Dic | 44,5 | 45,5 | 44,0 | 44,7 | 44,1 | 46,4 | 44,2 |
| 2017 | | | | | | | |
| Nov-Dic16-Ene17 | 44,5 | 44,8 | 43,5 | 45,9 | 44,1 | 46,6 | 44,2 |
| Dic16-Ene-Feb17 | 44,9 | 45,5 | 44,1 | 46,4 | 44,3 | 47,1 | 44,6 |
| Ene-Feb-Mar | 45,2 | 46,0 | 44,1 | 47,1 | 44,4 | 47,7 | 44,4 |
| Feb-Mar-Abr | 44,8 | 45,5 | 43,5 | 46,8 | 44,0 | 47,4 | 44,3 |
| Mar-Abr-May | 44,6 | 44,7 | 43,6 | 47,0 | 43,9 | 47,2 | 44,0 |
| Abr-May-Jun | 44,4 | 44,8 | 43,4 | 46,5 | 43,6 | 46,6 | 43,8 |
| May-Jun-Jul | 44,5 | 45,8 | 43,5 | 45,7 | 43,8 | 46,7 | 43,9 |
| Jun-Jul-Ago | 43,8 | 45,6 | 42,8 | 45,1 | 43,1 | 46,0 | 43,2 |
| Jul-Ago-Sept | 43,7 | 45,4 | 43,0 | 44,6 | 43,1 | 45,7 | 43,2 |
| Ago-Sept-Oct | 44,0 | 45,3 | 43,6 | 45,2 | 43,4 | 45,6 | 43,8 |
| Sept-Oct-Nov | 44,8 | 46,0 | 43,7 | 45,9 | 44,3 | 46,5 | 44,5 |
| Oct-Nov-Dic | 44,7 | 46,0 | 43,9 | 46,3 | 43,9 | 46,4 | 44,5 |
| Variación absoluta | | | | | | | |
| Respecto a similar Trim. del año anterior | 0,2 | 0,5 | -0,1 | 1,6 ++ | -0,2 | 0,0 | 0,3 |

Nota: El total de la categoría de ocupación incluye a los trabajadores familiares no remunerados.

1/ Incluye el sector Otros que está constituido por las actividades extractivas como: Agricultura, Pesca y Minería.

Fuente: Instituto Nacional de Estadística e Informática -Encuesta Permanente de Empleo.

Cuadro N° 24
Lima Metropolitana: Población adecuadamente empleada por sexo y grupos de edad
 Trimestre móvil: Octubre-Noviembre-Diciembre 06 - Octubre-Noviembre-Diciembre 17
 (Miles de personas)

| Año/ Trimestre móvil | Total | Sexo | | Grupos de edad | | |
|---|---------|---------|---------|-----------------|-----------------|------------------|
| | | Hombre | Mujer | De 14 a 24 años | De 25 a 44 años | De 45 y más años |
| 2006 | | | | | | |
| Oct-Nov-Dic | 1 766,7 | 1 200,9 | 565,9 | 231,0 | 1 110,9 | 424,9 |
| 2007 | | | | | | |
| Oct-Nov-Dic | 1 838,4 | 1 266,8 | 571,6 | 260,7 | 1 138,7 | 439,0 |
| 2008 | | | | | | |
| Oct-Nov-Dic | 1 997,7 | 1 357,2 | 640,5 | 302,7 | 1 199,6 | 495,4 |
| 2009 | | | | | | |
| Oct-Nov-Dic | 2 262,2 | 1 487,6 | 774,6 | 355,5 | 1 349,2 | 557,5 |
| 2010 | | | | | | |
| Oct-Nov-Dic | 2 457,8 | 1 692,0 | 765,7 | 352,7 | 1 486,6 | 618,5 |
| 2011 | | | | | | |
| Oct-Nov-Dic | 2 659,4 | 1 769,2 | 890,2 | 390,6 | 1 611,3 | 657,5 |
| 2012 | | | | | | |
| Oct-Nov-Dic | 2 778,7 | 1 862,9 | 915,8 | 427,2 | 1 656,6 | 694,9 |
| 2013 | | | | | | |
| Nov-Dic12-Ene13 | 2 725,8 | 1 811,9 | 913,9 | 420,1 | 1 635,9 | 669,9 |
| Dic12-Ene-Feb13 | 2 725,9 | 1 829,5 | 896,3 | 435,7 | 1 622,8 | 667,3 |
| Ene-Feb-Mar | 2 742,5 | 1 836,7 | 905,8 | 433,2 | 1 639,0 | 670,3 |
| Feb-Mar-Abr | 2 836,0 | 1 881,9 | 954,1 | 454,0 | 1 685,0 | 697,0 |
| Mar-Abr-May | 2 835,0 | 1 890,9 | 944,1 | 441,0 | 1 697,4 | 696,6 |
| Abr-May-Jun | 2 825,0 | 1 873,9 | 951,1 | 419,0 | 1 706,1 | 699,9 |
| May-Jun-Jul | 2 864,7 | 1 909,1 | 955,6 | 417,2 | 1 728,4 | 719,1 |
| Jun-Jul-Ago | 2 856,8 | 1 880,3 | 976,5 | 399,6 | 1 750,1 | 707,2 |
| Jul-Ago-Sept | 2 864,1 | 1 885,5 | 978,5 | 403,5 | 1 753,1 | 707,5 |
| Ago-Sept-Oct | 2 867,4 | 1 903,3 | 964,0 | 413,2 | 1 759,4 | 694,7 |
| Sept-Oct-Nov | 2 928,1 | 1 936,2 | 991,9 | 431,0 | 1 778,7 | 718,3 |
| Oct-Nov-Dic | 2 951,3 | 1 944,8 | 1 006,6 | 430,9 | 1 775,8 | 744,7 |
| 2014 | | | | | | |
| Nov-Dic13-Ene14 | 2 879,9 | 1 875,1 | 1 004,8 | 409,1 | 1 749,7 | 721,1 |
| Dic13-Ene-Feb14 | 2 897,4 | 1 896,6 | 1 000,9 | 409,8 | 1 756,7 | 730,9 |
| Ene-Feb-Mar | 2 893,7 | 1 906,6 | 987,1 | 412,7 | 1 752,7 | 728,2 |
| Feb-Mar-Abr | 2 901,5 | 1 921,0 | 980,5 | 408,2 | 1 749,5 | 743,8 |
| Mar-Abr-May | 2 854,2 | 1 898,1 | 956,1 | 391,2 | 1 726,0 | 737,1 |
| Abr-May-Jun | 2 927,4 | 1 918,1 | 1 009,3 | 411,6 | 1 766,4 | 749,3 |
| May-Jun-Jul | 3 041,5 | 1 978,1 | 1 063,4 | 420,5 | 1 844,4 | 776,7 |
| Jun-Jul-Ago | 3 057,7 | 1 982,8 | 1 074,9 | 441,4 | 1 835,7 | 780,7 |
| Jul-Ago-Sept | 3 048,6 | 1 985,1 | 1 063,4 | 436,3 | 1 842,3 | 770,0 |
| Ago-Sept-Oct | 3 030,2 | 1 965,6 | 1 064,6 | 441,6 | 1 822,4 | 766,2 |
| Sept-Oct-Nov | 3 127,3 | 2 020,7 | 1 106,6 | 451,9 | 1 884,3 | 791,1 |
| Oct-Nov-Dic | 3 111,0 | 2 004,0 | 1 107,1 | 438,7 | 1 877,2 | 795,1 |
| 2015 | | | | | | |
| Nov-Dic14-Ene15 | 3 070,0 | 1 981,1 | 1 089,0 | 435,9 | 1 851,1 | 783,1 |
| Dic14-Ene-Feb15 | 3 004,7 | 1 944,4 | 1 060,3 | 417,6 | 1 822,2 | 764,9 |
| Ene-Feb-Mar | 2 992,4 | 1 953,4 | 1 039,0 | 426,4 | 1 795,5 | 770,6 |
| Feb-Mar-Abr | 2 968,8 | 1 939,2 | 1 029,6 | 426,2 | 1 781,5 | 761,1 |
| Mar-Abr-May | 2 969,5 | 1 942,7 | 1 026,8 | 429,6 | 1 781,8 | 758,1 |
| Abr-May-Jun | 2 996,5 | 1 958,3 | 1 038,2 | 415,3 | 1 815,5 | 765,8 |
| May-Jun-Jul | 3 042,4 | 2 004,0 | 1 038,5 | 411,8 | 1 836,2 | 794,5 |
| Jun-Jul-Ago | 3 077,7 | 2 009,0 | 1 068,7 | 416,6 | 1 846,6 | 814,4 |
| Jul-Ago-Sept | 3 058,9 | 1 996,8 | 1 062,1 | 394,5 | 1 853,0 | 811,4 |
| Ago-Sept-Oct | 3 099,5 | 2 015,5 | 1 084,0 | 398,2 | 1 880,9 | 820,4 |
| Sept-Oct-Nov | 3 127,8 | 2 034,0 | 1 093,8 | 403,2 | 1 899,1 | 825,5 |
| Oct-Nov-Dic | 3 139,7 | 2 045,2 | 1 094,6 | 428,7 | 1 900,4 | 810,7 |
| 2016 | | | | | | |
| Nov-Dic15-Ene16 | 3 101,9 | 2 023,4 | 1 078,5 | 431,5 | 1 885,9 | 784,6 |
| Dic15-Ene-Feb16 | 3 101,2 | 2 022,8 | 1 078,4 | 440,3 | 1 874,1 | 786,7 |
| Ene-Feb-Mar | 3 119,1 | 2 013,1 | 1 106,0 | 458,3 | 1 863,0 | 797,9 |
| Feb-Mar-Abr | 3 162,1 | 2 027,2 | 1 135,0 | 469,2 | 1 884,9 | 808,0 |
| Mar-Abr-May | 3 096,7 | 2 018,8 | 1 077,9 | 446,3 | 1 855,8 | 794,6 |
| Abr-May-Jun | 3 082,1 | 2 004,3 | 1 077,8 | 421,5 | 1 871,5 | 789,1 |
| May-Jun-Jul | 3 068,7 | 1 994,5 | 1 074,2 | 401,0 | 1 864,7 | 803,0 |
| Jun-Jul-Ago | 3 080,8 | 1 970,9 | 1 109,9 | 394,3 | 1 881,5 | 805,0 |
| Jul-Ago-Sept | 3 064,1 | 1 969,2 | 1 094,9 | 401,3 | 1 871,8 | 791,0 |
| Ago-Sept-Oct | 3 101,5 | 1 994,1 | 1 107,4 | 401,1 | 1 896,3 | 804,0 |
| Sept-Oct-Nov | 3 140,4 | 2 020,2 | 1 120,2 | 424,0 | 1 912,3 | 804,1 |
| Oct-Nov-Dic | 3 142,8 | 2 037,9 | 1 104,9 | 414,6 | 1 918,4 | 809,9 |
| 2017 | | | | | | |
| Nov-Dic16-Ene17 | 3 105,5 | 2 018,3 | 1 087,2 | 433,9 | 1 886,2 | 785,4 |
| Dic16-Ene-Feb17 | 3 101,5 | 2 012,4 | 1 089,1 | 436,0 | 1 883,3 | 782,3 |
| Ene-Feb-Mar | 3 103,0 | 2 000,4 | 1 102,5 | 443,0 | 1 865,1 | 794,9 |
| Feb-Mar-Abr | 3 064,0 | 1 965,9 | 1 098,1 | 435,5 | 1 834,6 | 793,9 |
| Mar-Abr-May | 3 041,3 | 1 960,1 | 1 081,3 | 436,6 | 1 815,2 | 789,5 |
| Abr-May-Jun | 3 057,8 | 1 953,4 | 1 104,5 | 449,4 | 1 821,8 | 786,7 |
| May-Jun-Jul | 3 093,6 | 1 989,4 | 1 104,2 | 440,8 | 1 855,0 | 797,9 |
| Jun-Jul-Ago | 3 104,8 | 1 977,4 | 1 127,4 | 421,4 | 1 871,8 | 811,5 |
| Jul-Ago-Sept | 3 087,8 | 1 969,9 | 1 118,0 | 408,2 | 1 865,7 | 813,9 |
| Ago-Sept-Oct | 3 119,7 | 1 985,8 | 1 133,9 | 402,9 | 1 887,3 | 829,5 |
| Sept-Oct-Nov | 3 126,2 | 1 996,0 | 1 130,2 | 390,2 | 1 885,2 | 850,8 |
| Oct-Nov-Dic | 3 159,8 | 2 008,1 | 1 151,7 | 400,3 | 1 896,1 | 863,4 |
| Variación porcentual | | | | | | |
| Respecto a similar Trim. del año anterior | 0,5 | -1,5 | 4,2 | -3,4 | -1,2 | 6,6 |

Fuente: Instituto Nacional de Estadística e Informática - Encuesta Permanente de Empleo.

Cuadro N° 25
Lima Metropolitana: Población adecuadamente empleada por nivel de educación alcanzado
 Trimestre móvil: Octubre-Noviembre-Diciembre 06 - Octubre-Noviembre-Diciembre 17
 (Miles de personas)

| Año/ Trimestre móvil | Total | Nivel de educación | | | |
|---|---------|--------------------|------------|----------------------|-------------------|
| | | Primaria 1/ | Secundaria | Superior No Univers. | Superior Univers. |
| 2006 | | | | | |
| Oct-Nov-Dic | 1 766,7 | 110,6 | 721,7 | 385,6 | 548,8 |
| 2007 | | | | | |
| Oct-Nov-Dic | 1 838,4 | 121,2 | 813,3 | 393,7 | 510,2 |
| 2008 | | | | | |
| Oct-Nov-Dic | 1 997,7 | 121,8 | 909,2 | 423,5 | 543,2 |
| 2009 | | | | | |
| Oct-Nov-Dic | 2 262,2 | 155,7 | 1 024,0 | 456,2 | 626,4 |
| 2010 | | | | | |
| Oct-Nov-Dic | 2 457,8 | 180,4 | 1 198,7 | 475,7 | 603,0 |
| 2011 | | | | | |
| Oct-Nov-Dic | 2 659,4 | 176,5 | 1 206,7 | 544,2 | 732,1 |
| 2012 | | | | | |
| Oct-Nov-Dic | 2 778,7 | 186,6 | 1 274,0 | 540,9 | 777,3 |
| 2013 | | | | | |
| Nov-Dic12-Ene13 | 2 725,8 | 184,3 | 1 239,4 | 532,4 | 769,6 |
| Dic12-Ene-Feb13 | 2 725,9 | 192,1 | 1 254,5 | 526,7 | 752,7 |
| Ene-Feb-Mar | 2 742,5 | 189,0 | 1 261,8 | 534,7 | 757,1 |
| Feb-Mar-Abr | 2 836,0 | 191,4 | 1 315,4 | 541,9 | 787,3 |
| Mar-Abr-May | 2 835,0 | 188,1 | 1 325,0 | 553,6 | 768,2 |
| Abr-May-Jun | 2 825,0 | 184,0 | 1 318,1 | 551,1 | 771,7 |
| May-Jun-Jul | 2 864,7 | 183,9 | 1 345,7 | 564,9 | 770,3 |
| Jun-Jul-Ago | 2 856,8 | 174,4 | 1 311,5 | 583,7 | 787,3 |
| Jul-Ago-Sept | 2 864,1 | 192,9 | 1 287,5 | 606,2 | 777,5 |
| Ago-Sept-Oct | 2 867,4 | 194,1 | 1 281,7 | 623,1 | 768,6 |
| Sept-Oct-Nov | 2 928,1 | 197,1 | 1 319,6 | 624,3 | 787,1 |
| Oct-Nov-Dic | 2 951,3 | 192,3 | 1 351,7 | 609,0 | 798,4 |
| 2014 | | | | | |
| Nov-Dic13-Ene14 | 2 879,9 | 182,0 | 1 342,3 | 582,0 | 773,6 |
| Dic13-Ene-Feb14 | 2 897,4 | 202,9 | 1 356,3 | 574,3 | 763,9 |
| Ene-Feb-Mar | 2 893,7 | 197,6 | 1 325,5 | 593,6 | 777,0 |
| Feb-Mar-Abr | 2 901,5 | 201,3 | 1 310,6 | 597,5 | 792,1 |
| Mar-Abr-May | 2 854,2 | 190,5 | 1 288,1 | 608,5 | 767,2 |
| Abr-May-Jun | 2 927,4 | 196,2 | 1 312,0 | 614,7 | 804,4 |
| May-Jun-Jul | 3 041,5 | 201,4 | 1 342,5 | 645,5 | 852,2 |
| Jun-Jul-Ago | 3 057,7 | 198,0 | 1 329,7 | 651,2 | 878,9 |
| Jul-Ago-Sept | 3 048,6 | 197,9 | 1 314,1 | 659,2 | 877,4 |
| Ago-Sept-Oct | 3 030,2 | 201,8 | 1 314,9 | 648,1 | 865,4 |
| Sept-Oct-Nov | 3 127,3 | 210,4 | 1 358,1 | 672,6 | 886,2 |
| Oct-Nov-Dic | 3 111,0 | 203,7 | 1 368,2 | 657,3 | 881,9 |
| 2015 | | | | | |
| Nov-Dic14-Ene15 | 3 070,0 | 194,8 | 1 350,6 | 669,4 | 855,3 |
| Dic14-Ene-Feb15 | 3 004,7 | 179,4 | 1 323,6 | 652,6 | 849,1 |
| Ene-Feb-Mar | 2 992,4 | 169,1 | 1 309,0 | 668,9 | 845,4 |
| Feb-Mar-Abr | 2 968,8 | 161,6 | 1 322,9 | 652,6 | 831,6 |
| Mar-Abr-May | 2 969,5 | 164,5 | 1 351,5 | 647,8 | 805,7 |
| Abr-May-Jun | 2 996,5 | 174,6 | 1 387,7 | 639,7 | 794,6 |
| May-Jun-Jul | 3 042,4 | 182,5 | 1 381,5 | 641,1 | 837,4 |
| Jun-Jul-Ago | 3 077,7 | 185,3 | 1 394,5 | 641,6 | 856,3 |
| Jul-Ago-Sept | 3 058,9 | 187,3 | 1 393,8 | 597,9 | 879,9 |
| Ago-Sept-Oct | 3 099,5 | 195,9 | 1 414,9 | 579,7 | 909,0 |
| Sept-Oct-Nov | 3 127,8 | 197,9 | 1 415,9 | 587,2 | 926,8 |
| Oct-Nov-Dic | 3 139,7 | 189,6 | 1 427,3 | 622,0 | 900,8 |
| 2016 | | | | | |
| Nov-Dic15-Ene16 | 3 101,9 | 186,9 | 1 429,7 | 602,4 | 882,9 |
| Dic15-Ene-Feb16 | 3 101,2 | 181,3 | 1 433,1 | 597,6 | 889,2 |
| Ene-Feb-Mar | 3 119,1 | 186,0 | 1 418,1 | 601,4 | 913,6 |
| Feb-Mar-Abr | 3 162,1 | 185,1 | 1 398,6 | 627,5 | 950,8 |
| Mar-Abr-May | 3 096,7 | 178,5 | 1 353,2 | 629,1 | 935,9 |
| Abr-May-Jun | 3 082,1 | 177,8 | 1 338,8 | 618,6 | 946,9 |
| May-Jun-Jul | 3 068,7 | 173,6 | 1 318,0 | 653,7 | 923,4 |
| Jun-Jul-Ago | 3 080,8 | 176,2 | 1 290,5 | 655,4 | 958,7 |
| Jul-Ago-Sept | 3 064,1 | 179,3 | 1 277,7 | 664,9 | 942,3 |
| Ago-Sept-Oct | 3 101,5 | 185,8 | 1 322,8 | 640,3 | 952,6 |
| Sept-Oct-Nov | 3 140,4 | 195,7 | 1 357,3 | 631,9 | 955,4 |
| Oct-Nov-Dic | 3 142,8 | 196,7 | 1 371,1 | 631,2 | 943,8 |
| 2017 | | | | | |
| Nov-Dic16-Ene17 | 3 105,5 | 181,4 | 1 369,0 | 622,9 | 932,2 |
| Dic16-Ene-Feb17 | 3 101,5 | 170,9 | 1 379,7 | 631,3 | 919,5 |
| Ene-Feb-Mar | 3 103,0 | 178,8 | 1 361,9 | 618,7 | 943,5 |
| Feb-Mar-Abr | 3 064,0 | 170,7 | 1 341,3 | 634,2 | 917,8 |
| Mar-Abr-May | 3 041,3 | 173,2 | 1 341,2 | 635,1 | 891,7 |
| Abr-May-Jun | 3 057,8 | 172,6 | 1 339,0 | 640,1 | 906,1 |
| May-Jun-Jul | 3 093,6 | 178,8 | 1 352,7 | 630,1 | 932,1 |
| Jun-Jul-Ago | 3 104,8 | 177,6 | 1 312,9 | 647,4 | 966,9 |
| Jul-Ago-Sept | 3 087,8 | 163,6 | 1 353,8 | 663,7 | 906,8 |
| Ago-Sept-Oct | 3 119,7 | 178,4 | 1 366,1 | 673,4 | 901,8 |
| Sept-Oct-Nov | 3 126,2 | 182,6 | 1 395,8 | 668,8 | 878,9 |
| Oct-Nov-Dic | 3 159,8 | 180,9 | 1 406,2 | 681,3 | 891,3 |
| Variación porcentual | | | | | |
| Respecto a similar Trim. del año anterior | 0,5 | -8,0 | 2,6 | 7,9 | -5,6 |

1/ Incluye Inicial y Sin nivel.

Fuente: Instituto Nacional de Estadística e Informática -Encuesta Permanente de Empleo.

Cuadro N° 26
Lima Metropolitana: Población adecuadamente empleada por ramas de actividad
 Trimestre móvil: Octubre-Noviembre-Diciembre 06 - Octubre-Noviembre-Diciembre 17
 (Miles de personas)

| Año/ Trimestre móvil | Total 1/ | Ramas de Actividad | | | |
|---|----------|--------------------|--------------|----------|-----------|
| | | Manufactura | Construcción | Comercio | Servicios |
| 2006 | | | | | |
| Oct-Nov-Dic | 1 766,7 | 313,5 | 125,1 | 294,7 | 1 012,6 |
| 2007 | | | | | |
| Oct-Nov-Dic | 1 838,4 | 319,9 | 148,3 | 271,5 | 1 061,4 |
| 2008 | | | | | |
| Oct-Nov-Dic | 1 997,7 | 353,7 | 168,6 | 289,4 | 1 153,0 |
| 2009 | | | | | |
| Oct-Nov-Dic | 2 262,2 | 366,3 | 155,8 | 381,3 | 1 314,0 |
| 2010 | | | | | |
| Oct-Nov-Dic | 2 457,8 | 454,5 | 238,9 | 385,8 | 1 339,6 |
| 2011 | | | | | |
| Oct-Nov-Dic | 2 659,4 | 460,5 | 233,3 | 413,2 | 1 508,8 |
| 2012 | | | | | |
| Oct-Nov-Dic | 2 778,7 | 473,3 | 260,1 | 434,1 | 1 563,6 |
| 2013 | | | | | |
| Nov-Dic12-Ene13 | 2 725,8 | 451,0 | 249,7 | 446,9 | 1 534,8 |
| Dic12-Ene-Feb13 | 2 725,9 | 443,5 | 248,8 | 445,3 | 1 550,7 |
| Ene-Feb-Mar | 2 742,5 | 451,7 | 247,0 | 441,2 | 1 569,5 |
| Feb-Mar-Abr | 2 836,0 | 441,6 | 264,4 | 438,3 | 1 650,4 |
| Mar-Abr-May | 2 835,0 | 443,1 | 261,8 | 457,2 | 1 629,2 |
| Abr-May-Jun | 2 825,0 | 448,8 | 268,2 | 448,3 | 1 615,8 |
| May-Jun-Jul | 2 864,7 | 459,2 | 262,7 | 450,0 | 1 649,5 |
| Jun-Jul-Ago | 2 856,8 | 466,2 | 263,8 | 444,1 | 1 641,9 |
| Jul-Ago-Sept | 2 864,1 | 474,6 | 265,0 | 461,7 | 1 627,3 |
| Ago-Sept-Oct | 2 867,4 | 498,9 | 267,6 | 453,8 | 1 617,4 |
| Sept-Oct-Nov | 2 928,1 | 503,0 | 282,2 | 457,7 | 1 652,2 |
| Oct-Nov-Dic | 2 951,3 | 498,3 | 278,0 | 480,0 | 1 658,8 |
| 2014 | | | | | |
| Nov-Dic13-Ene14 | 2 879,9 | 474,3 | 281,3 | 489,2 | 1 595,4 |
| Dic13-Ene-Feb14 | 2 897,4 | 487,4 | 279,6 | 501,0 | 1 596,5 |
| Ene-Feb-Mar | 2 893,7 | 488,0 | 282,5 | 497,9 | 1 588,9 |
| Feb-Mar-Abr | 2 901,5 | 471,4 | 281,2 | 492,4 | 1 619,0 |
| Mar-Abr-May | 2 854,2 | 452,6 | 287,1 | 475,6 | 1 597,3 |
| Abr-May-Jun | 2 927,4 | 480,7 | 290,6 | 458,6 | 1 659,7 |
| May-Jun-Jul | 3 041,5 | 497,5 | 302,8 | 474,7 | 1 731,6 |
| Jun-Jul-Ago | 3 057,7 | 513,4 | 287,4 | 469,5 | 1 751,2 |
| Jul-Ago-Sept | 3 048,6 | 495,2 | 291,5 | 465,4 | 1 757,8 |
| Ago-Sept-Oct | 3 030,2 | 513,9 | 299,9 | 466,2 | 1 710,9 |
| Sept-Oct-Nov | 3 127,3 | 535,3 | 301,4 | 483,8 | 1 765,1 |
| Oct-Nov-Dic | 3 111,0 | 528,9 | 297,5 | 505,0 | 1 735,5 |
| 2015 | | | | | |
| Nov-Dic14-Ene15 | 3 070,0 | 508,9 | 297,0 | 502,1 | 1 721,1 |
| Dic14-Ene-Feb15 | 3 004,7 | 480,4 | 289,6 | 508,8 | 1 687,1 |
| Ene-Feb-Mar | 2 992,4 | 475,7 | 291,3 | 503,2 | 1 691,5 |
| Feb-Mar-Abr | 2 968,8 | 474,7 | 288,7 | 491,2 | 1 681,6 |
| Mar-Abr-May | 2 969,5 | 459,0 | 298,9 | 505,1 | 1 675,5 |
| Abr-May-Jun | 2 996,5 | 454,9 | 306,7 | 508,4 | 1 699,0 |
| May-Jun-Jul | 3 042,4 | 459,2 | 312,8 | 507,7 | 1 728,5 |
| Jun-Jul-Ago | 3 077,7 | 467,9 | 315,2 | 478,5 | 1 784,0 |
| Jul-Ago-Sept | 3 058,9 | 468,4 | 313,1 | 462,3 | 1 775,7 |
| Ago-Sept-Oct | 3 099,5 | 471,1 | 305,2 | 464,2 | 1 818,4 |
| Sept-Oct-Nov | 3 127,8 | 468,0 | 305,3 | 466,6 | 1 843,1 |
| Oct-Nov-Dic | 3 139,7 | 484,4 | 290,1 | 462,2 | 1 853,9 |
| 2016 | | | | | |
| Nov-Dic15-Ene16 | 3 101,9 | 483,3 | 277,1 | 465,3 | 1 835,5 |
| Dic15-Ene-Feb16 | 3 101,2 | 496,5 | 284,6 | 482,7 | 1 799,0 |
| Ene-Feb-Mar | 3 119,1 | 463,3 | 300,2 | 489,9 | 1 831,4 |
| Feb-Mar-Abr | 3 162,1 | 469,3 | 310,2 | 479,6 | 1 867,6 |
| Mar-Abr-May | 3 096,7 | 451,3 | 309,2 | 461,0 | 1 841,1 |
| Abr-May-Jun | 3 082,1 | 456,6 | 308,4 | 453,0 | 1 827,9 |
| May-Jun-Jul | 3 068,7 | 450,2 | 313,4 | 468,1 | 1 800,8 |
| Jun-Jul-Ago | 3 080,8 | 439,5 | 300,4 | 464,2 | 1 836,6 |
| Jul-Ago-Sept | 3 064,1 | 437,9 | 303,8 | 464,8 | 1 814,7 |
| Ago-Sept-Oct | 3 101,5 | 464,3 | 299,9 | 456,3 | 1 838,8 |
| Sept-Oct-Nov | 3 140,4 | 474,0 | 298,1 | 469,6 | 1 852,6 |
| Oct-Nov-Dic | 3 142,8 | 464,5 | 289,7 | 464,2 | 1 875,4 |
| 2017 | | | | | |
| Nov-Dic16-Ene17 | 3 105,5 | 447,1 | 281,0 | 466,4 | 1 861,0 |
| Dic16-Ene-Feb17 | 3 101,5 | 461,4 | 269,1 | 463,3 | 1 853,1 |
| Ene-Feb-Mar | 3 103,0 | 453,9 | 261,8 | 476,8 | 1 866,0 |
| Feb-Mar-Abr | 3 064,0 | 438,5 | 261,6 | 469,6 | 1 856,1 |
| Mar-Abr-May | 3 041,3 | 417,2 | 282,6 | 474,5 | 1 835,0 |
| Abr-May-Jun | 3 057,8 | 438,5 | 283,2 | 465,3 | 1 838,2 |
| May-Jun-Jul | 3 093,6 | 441,4 | 291,5 | 472,7 | 1 851,0 |
| Jun-Jul-Ago | 3 104,8 | 448,8 | 286,0 | 467,6 | 1 874,1 |
| Jul-Ago-Sept | 3 087,8 | 428,4 | 302,9 | 485,8 | 1 844,9 |
| Ago-Sept-Oct | 3 119,7 | 444,2 | 293,5 | 514,5 | 1 843,7 |
| Sept-Oct-Nov | 3 126,2 | 444,0 | 287,0 | 518,4 | 1 851,2 |
| Oct-Nov-Dic | 3 159,8 | 467,2 | 274,2 | 505,4 | 1 881,5 |
| Variación porcentual | | | | | |
| Respecto a similar Trim. del año anterior | 0,5 | 0,6 | -5,3 | 8,9 | 0,3 |

1/ El total incluye otras actividades extractivas como: Agricultura, Pesca y Minería.

Fuente: Instituto Nacional de Estadística e Informática - Encuesta Permanente de Empleo.

Cuadro N° 27

Lima Metropolitana: Población adecuadamente empleada por categoría de ocupación y tamaño de empresa

Trimestre móvil: Octubre-Noviembre-Diciembre 06 - Octubre-Noviembre-Diciembre 17

(Miles de personas)

| Año/ Trimestre móvil | Total | Categoría de Ocupación | | Tamaño de Empresa (Número de Trabajadores) | | |
|---|---------|-----------------------------|-------------|---|------------|-------------|
| | | Independiente | Dependiente | De 1 a 10 | De 11 a 50 | De 51 y más |
| 2006 | | | | | | |
| Oct-Nov-Dic | 1 766,7 | 491,2 | 1 275,5 | 802,4 | 241,1 | 722,5 |
| 2007 | | | | | | |
| Oct-Nov-Dic | 1 838,4 | 475,3 | 1 363,2 | 874,3 | 223,0 | 741,2 |
| 2008 | | | | | | |
| Oct-Nov-Dic | 1 997,7 | 562,0 | 1 435,7 | 948,0 | 255,0 | 794,8 |
| 2009 | | | | | | |
| Oct-Nov-Dic | 2 262,2 | 651,4 | 1 610,9 | 1 101,5 | 276,4 | 884,4 |
| 2010 | | | | | | |
| Oct-Nov-Dic | 2 457,8 | 789,2 | 1 668,6 | 1 255,8 | 288,2 | 913,8 |
| 2011 | | | | | | |
| Oct-Nov-Dic | 2 659,4 | 795,0 | 1 864,4 | 1 298,2 | 318,6 | 1 042,6 |
| 2012 | | | | | | |
| Oct-Nov-Dic | 2 778,7 | 841,6 | 1 937,1 | 1 386,3 | 342,7 | 1 049,7 |
| 2013 | | | | | | |
| Nov-Dic12-Ene13 | 2 725,8 | 811,9 | 1 913,9 | 1 359,5 | 327,2 | 1 039,1 |
| Dic12-Ene-Feb13 | 2 725,9 | 800,6 | 1 925,3 | 1 380,1 | 323,4 | 1 022,4 |
| Ene-Feb-Mar | 2 742,5 | 808,0 | 1 934,6 | 1 375,1 | 327,4 | 1 040,1 |
| Feb-Mar-Abr | 2 836,0 | 840,1 | 1 996,0 | 1 417,0 | 327,5 | 1 091,5 |
| Mar-Abr-May | 2 835,0 | 871,7 | 1 963,3 | 1 416,5 | 321,4 | 1 097,1 |
| Abr-May-Jun | 2 825,0 | 886,3 | 1 938,7 | 1 410,9 | 306,5 | 1 107,6 |
| May-Jun-Jul | 2 864,7 | 893,3 | 1 971,4 | 1 430,6 | 320,6 | 1 113,5 |
| Jun-Jul-Ago | 2 856,8 | 871,3 | 1 985,6 | 1 398,3 | 324,9 | 1 133,6 |
| Jul-Ago-Sept | 2 864,1 | 874,0 | 1 990,1 | 1 410,2 | 320,8 | 1 133,1 |
| Ago-Sept-Oct | 2 867,4 | 891,4 | 1 976,0 | 1 413,3 | 332,2 | 1 121,8 |
| Sept-Oct-Nov | 2 928,1 | 898,5 | 2 029,6 | 1 432,5 | 343,4 | 1 152,2 |
| Oct-Nov-Dic | 2 951,3 | 915,2 | 2 036,2 | 1 447,2 | 356,3 | 1 147,8 |
| 2014 | | | | | | |
| Nov-Dic13-Ene14 | 2 879,9 | 910,9 | 1 968,9 | 1 427,1 | 334,0 | 1 118,8 |
| Dic13-Ene-Feb14 | 2 897,4 | 917,7 | 1 979,7 | 1 442,3 | 343,1 | 1 112,0 |
| Ene-Feb-Mar | 2 893,7 | 897,6 | 1 996,1 | 1 437,8 | 345,9 | 1 110,0 |
| Feb-Mar-Abr | 2 901,5 | 881,9 | 2 019,6 | 1 428,8 | 357,7 | 1 115,0 |
| Mar-Abr-May | 2 854,2 | 857,6 | 1 996,6 | 1 411,5 | 354,7 | 1 088,1 |
| Abr-May-Jun | 2 927,4 | 863,8 | 2 063,6 | 1 441,7 | 348,5 | 1 137,1 |
| May-Jun-Jul | 3 041,5 | 888,1 | 2 153,5 | 1 487,1 | 355,8 | 1 198,7 |
| Jun-Jul-Ago | 3 057,7 | 886,5 | 2 171,2 | 1 508,9 | 356,5 | 1 192,4 |
| Jul-Ago-Sept | 3 048,6 | 881,1 | 2 167,5 | 1 501,8 | 361,0 | 1 185,8 |
| Ago-Sept-Oct | 3 030,2 | 899,5 | 2 130,6 | 1 534,9 | 338,9 | 1 156,4 |
| Sept-Oct-Nov | 3 127,3 | 918,0 | 2 209,4 | 1 562,2 | 346,0 | 1 219,1 |
| Oct-Nov-Dic | 3 111,0 | 928,7 | 2 182,4 | 1 574,9 | 342,1 | 1 194,1 |
| 2015 | | | | | | |
| Nov-Dic14-Ene15 | 3 070,0 | 933,4 | 2 136,6 | 1 553,7 | 339,7 | 1 176,6 |
| Dic14-Ene-Feb15 | 3 004,7 | 944,3 | 2 060,4 | 1 541,7 | 323,5 | 1 139,5 |
| Ene-Feb-Mar | 2 992,4 | 940,9 | 2 051,6 | 1 519,7 | 331,2 | 1 141,6 |
| Feb-Mar-Abr | 2 968,8 | 912,4 | 2 056,3 | 1 500,7 | 338,6 | 1 129,5 |
| Mar-Abr-May | 2 969,5 | 938,3 | 2 031,2 | 1 521,1 | 333,3 | 1 115,2 |
| Abr-May-Jun | 2 996,5 | 945,9 | 2 050,7 | 1 532,2 | 346,5 | 1 117,8 |
| May-Jun-Jul | 3 042,4 | 940,8 | 2 101,6 | 1 522,6 | 359,1 | 1 160,7 |
| Jun-Jul-Ago | 3 077,7 | 939,7 | 2 137,9 | 1 524,5 | 377,5 | 1 175,7 |
| Jul-Ago-Sept | 3 058,9 | 961,7 | 2 097,2 | 1 525,8 | 364,4 | 1 168,7 |
| Ago-Sept-Oct | 3 099,5 | 981,6 | 2 117,9 | 1 570,3 | 362,6 | 1 166,6 |
| Sept-Oct-Nov | 3 127,8 | 996,7 | 2 131,2 | 1 591,3 | 353,0 | 1 183,5 |
| Oct-Nov-Dic | 3 139,7 | 965,4 | 2 174,3 | 1 578,2 | 359,2 | 1 202,2 |
| 2016 | | | | | | |
| Nov-Dic15-Ene16 | 3 101,9 | 950,0 | 2 151,9 | 1 567,2 | 355,2 | 1 179,6 |
| Dic15-Ene-Feb16 | 3 101,2 | 940,2 | 2 161,0 | 1 582,6 | 339,5 | 1 179,1 |
| Ene-Feb-Mar | 3 119,1 | 941,0 | 2 178,1 | 1 586,0 | 347,5 | 1 185,6 |
| Feb-Mar-Abr | 3 162,1 | 965,8 | 2 196,4 | 1 605,1 | 356,2 | 1 200,9 |
| Mar-Abr-May | 3 096,7 | 958,0 | 2 138,7 | 1 542,7 | 363,1 | 1 190,9 |
| Abr-May-Jun | 3 082,1 | 977,0 | 2 105,1 | 1 549,0 | 352,2 | 1 180,9 |
| May-Jun-Jul | 3 068,7 | 973,6 | 2 095,2 | 1 516,1 | 357,9 | 1 194,7 |
| Jun-Jul-Ago | 3 080,8 | 963,4 | 2 117,4 | 1 503,3 | 373,3 | 1 204,2 |
| Jul-Ago-Sept | 3 064,1 | 974,1 | 2 090,0 | 1 502,2 | 365,3 | 1 196,6 |
| Ago-Sept-Oct | 3 101,5 | 981,2 | 2 120,2 | 1 545,4 | 348,1 | 1 207,9 |
| Sept-Oct-Nov | 3 140,4 | 980,8 | 2 159,6 | 1 574,8 | 353,7 | 1 211,9 |
| Oct-Nov-Dic | 3 142,8 | 970,9 | 2 171,9 | 1 578,8 | 365,1 | 1 199,0 |
| 2017 | | | | | | |
| Nov-Dic16-Ene17 | 3 105,5 | 924,8 | 2 180,6 | 1 555,4 | 369,1 | 1 180,9 |
| Dic16-Ene-Feb17 | 3 101,5 | 932,3 | 2 169,2 | 1 570,5 | 367,5 | 1 163,6 |
| Ene-Feb-Mar | 3 103,0 | 922,5 | 2 180,5 | 1 579,2 | 366,3 | 1 157,5 |
| Feb-Mar-Abr | 3 064,0 | 919,2 | 2 144,8 | 1 570,1 | 359,1 | 1 134,8 |
| Mar-Abr-May | 3 041,3 | 920,8 | 2 120,5 | 1 563,9 | 361,4 | 1 116,1 |
| Abr-May-Jun | 3 057,8 | 928,1 | 2 129,7 | 1 553,2 | 351,9 | 1 152,8 |
| May-Jun-Jul | 3 093,6 | 970,0 | 2 123,7 | 1 582,6 | 346,8 | 1 164,3 |
| Jun-Jul-Ago | 3 104,8 | 953,4 | 2 151,5 | 1 566,4 | 343,5 | 1 194,9 |
| Jul-Ago-Sept | 3 087,8 | 956,4 | 2 131,4 | 1 589,6 | 356,7 | 1 141,6 |
| Ago-Sept-Oct | 3 119,7 | 950,5 | 2 169,1 | 1 603,6 | 363,9 | 1 152,1 |
| Sept-Oct-Nov | 3 126,2 | 967,8 | 2 158,4 | 1 626,1 | 363,6 | 1 136,5 |
| Oct-Nov-Dic | 3 159,8 | 981,8 | 2 178,0 | 1 649,9 | 355,4 | 1 154,4 |
| | | Variación porcentual | | | | |
| Respecto a similar Trím. del año anterior | 0,5 | 1,1 | 0,3 | 4,5 | -2,7 | -3,7 |

Fuente: Instituto Nacional de Estadística e Informática -Encuesta Permanente de Empleo.

Cuadro N° 28
Lima Metropolitana: Población subempleada por horas (subempleo visible)
 Trimestre móvil: Octubre-Noviembre-Diciembre 06 - Octubre-Noviembre-Diciembre 17

| Año/ Trimestre móvil | Población subempleada visible (Miles de personas) | Tasa de subempleo visible (%) |
|---|--|----------------------------------|
| 2006 | | |
| Oct-Nov-Dic | 634,5 | 14,4 |
| 2007 | | |
| Oct-Nov-Dic | 636,9 | 14,7 |
| 2008 | | |
| Oct-Nov-Dic | 598,5 | 13,8 |
| 2009 | | |
| Oct-Nov-Dic | 614,5 | 13,2 |
| 2010 | | |
| Oct-Nov-Dic | 600,3 | 12,7 |
| 2011 | | |
| Oct-Nov-Dic | 538,0 | 11,2 |
| 2012 | | |
| Oct-Nov-Dic | 513,7 | 10,6 |
| 2013 | | |
| Nov-Dic12-Ene13 | 556,6 | 11,5 |
| Dic12-Ene-Feb13 | 548,0 | 11,3 |
| Ene-Feb-Mar | 551,2 | 11,3 |
| Feb-Mar-Abr | 508,8 | 10,4 |
| Mar-Abr-May | 506,3 | 10,4 |
| Abr-May-Jun | 512,5 | 10,5 |
| May-Jun-Jul | 502,3 | 10,2 |
| Jun-Jul-Ago | 540,8 | 11,1 |
| Jul-Ago-Sept | 562,2 | 11,5 |
| Ago-Sept-Oct | 560,2 | 11,4 |
| Sept-Oct-Nov | 539,3 | 11,0 |
| Oct-Nov-Dic | 520,2 | 10,5 |
| 2014 | | |
| Nov-Dic13-Ene14 | 573,4 | 11,7 |
| Dic13-Ene-Feb14 | 567,5 | 11,4 |
| Ene-Feb-Mar | 561,4 | 11,2 |
| Feb-Mar-Abr | 556,3 | 11,2 |
| Mar-Abr-May | 572,2 | 11,7 |
| Abr-May-Jun | 563,7 | 11,5 |
| May-Jun-Jul | 501,4 | 10,2 |
| Jun-Jul-Ago | 508,8 | 10,3 |
| Jul-Ago-Sept | 486,8 | 9,9 |
| Ago-Sept-Oct | 494,1 | 10,0 |
| Sept-Oct-Nov | 445,4 | 9,0 |
| Oct-Nov-Dic | 486,1 | 9,8 |
| 2015 | | |
| Nov-Dic14-Ene15 | 482,7 | 9,8 |
| Dic14-Ene-Feb15 | 484,1 | 9,7 |
| Ene-Feb-Mar | 464,3 | 9,3 |
| Feb-Mar-Abr | 509,2 | 10,2 |
| Mar-Abr-May | 516,2 | 10,4 |
| Abr-May-Jun | 513,5 | 10,3 |
| May-Jun-Jul | 461,1 | 9,2 |
| Jun-Jul-Ago | 444,4 | 8,9 |
| Jul-Ago-Sept | 452,0 | 9,0 |
| Ago-Sept-Oct | 474,8 | 9,4 |
| Sept-Oct-Nov | 511,7 | 10,1 |
| Oct-Nov-Dic | 521,2 | 10,2 |
| 2016 | | |
| Nov-Dic15-Ene16 | 556,9 | 10,9 |
| Dic15-Ene-Feb16 | 548,0 | 10,7 |
| Ene-Feb-Mar | 529,7 | 10,3 |
| Feb-Mar-Abr | 466,6 | 9,0 |
| Mar-Abr-May | 463,9 | 9,0 |
| Abr-May-Jun | 485,1 | 9,5 |
| May-Jun-Jul | 513,1 | 10,1 |
| Jun-Jul-Ago | 533,3 | 10,5 |
| Jul-Ago-Sept | 564,8 | 11,1 |
| Ago-Sept-Oct | 572,0 | 11,2 |
| Sept-Oct-Nov | 583,3 | 11,4 |
| Oct-Nov-Dic | 588,1 | 11,3 |
| 2017 | | |
| Nov-Dic16-Ene17 | 579,2 | 11,1 |
| Dic16-Ene-Feb17 | 542,5 | 10,4 |
| Ene-Feb-Mar | 497,2 | 9,6 |
| Feb-Mar-Abr | 538,7 | 10,4 |
| Mar-Abr-May | 546,4 | 10,6 |
| Abr-May-Jun | 537,2 | 10,4 |
| May-Jun-Jul | 545,0 | 10,5 |
| Jun-Jul-Ago | 593,6 | 11,3 |
| Jul-Ago-Sept | 636,6 | 12,2 |
| Ago-Sept-Oct | 587,3 | 11,3 |
| Sept-Oct-Nov | 547,3 | 10,5 |
| Oct-Nov-Dic | 551,3 | 10,5 |
| Variación absoluta | | |
| Respecto a similar Trím. del año anterior | -36,8 | -0,8 a/ |

Nota: Se considera como población subempleada visible a aquella que trabaja menos de 35 horas semanales, deseando trabajar más horas.

a/ Variación absoluta en puntos porcentuales.

Fuente: Instituto Nacional de Estadística e Informática - Encuesta Permanente de Empleo.

Cuadro N° 29
Lima Metropolitana: Población subempleada por horas (subempleo visible) por sexo y grupos de edad
 Trimestre móvil: Octubre-Noviembre-Diciembre 06 - Octubre-Noviembre-Diciembre 17
 (Miles de personas)

| Año/ Trimestre móvil | Total | Sexo | | Grupos de edad | | | |
|---|-------|--------|-------|-----------------|-----------------|------------------|------|
| | | Hombre | Mujer | De 14 a 24 años | De 25 a 44 años | De 45 y más años | |
| 2006 | | | | | | | |
| Oct-Nov-Dic | 634,5 | 261,8 | 372,7 | 163,8 | 297,8 | 172,9 | |
| 2007 | | | | | | | |
| Oct-Nov-Dic | 636,9 | 266,7 | 370,1 | 150,8 | 305,5 | 180,6 | |
| 2008 | | | | | | | |
| Oct-Nov-Dic | 598,5 | 247,0 | 351,4 | 138,5 | 302,5 | 157,5 | |
| 2009 | | | | | | | |
| Oct-Nov-Dic | 614,5 | 264,0 | 350,6 | 148,4 | 296,2 | 169,9 | |
| 2010 | | | | | | | |
| Oct-Nov-Dic | 600,3 | 243,1 | 357,2 | 153,6 | 295,6 | 151,1 | |
| 2011 | | | | | | | |
| Oct-Nov-Dic | 538,0 | 204,4 | 333,6 | 155,2 | 234,1 | 148,7 | |
| 2012 | | | | | | | |
| Oct-Nov-Dic | 513,7 | 189,6 | 324,1 | 144,5 | 237,4 | 131,9 | |
| 2013 | | | | | | | |
| Nov-Dic12-Ene13 | 556,6 | 227,7 | 328,9 | 154,2 | 258,8 | 143,6 | |
| Dic12-Ene-Feb13 | 548,0 | 233,9 | 314,2 | 161,0 | 248,8 | 138,2 | |
| Ene-Feb-Mar | 551,2 | 232,3 | 318,8 | 156,9 | 261,4 | 132,9 | |
| Feb-Mar-Abr | 508,8 | 201,5 | 307,3 | 144,5 | 237,8 | 126,6 | |
| Mar-Abr-May | 506,3 | 190,7 | 315,6 | 140,5 | 243,9 | 121,8 | |
| Abr-May-Jun | 512,5 | 198,3 | 314,2 | 137,7 | 250,0 | 124,9 | |
| May-Jun-Jul | 502,3 | 183,2 | 319,1 | 136,2 | 244,5 | 121,6 | |
| Jun-Jul-Ago | 540,8 | 203,9 | 336,9 | 146,8 | 260,5 | 133,5 | |
| Jul-Ago-Sept | 562,2 | 210,5 | 351,7 | 148,6 | 269,7 | 143,9 | |
| Ago-Sept-Oct | 560,2 | 211,3 | 349,0 | 149,8 | 264,3 | 146,0 | |
| Sept-Oct-Nov | 539,3 | 200,6 | 338,7 | 131,7 | 254,3 | 153,3 | |
| Oct-Nov-Dic | 520,2 | 188,5 | 331,7 | 129,6 | 246,1 | 144,5 | |
| 2014 | | | | | | | |
| Nov-Dic13-Ene14 | 573,4 | 233,8 | 339,6 | 140,4 | 277,9 | 155,0 | |
| Dic13-Ene-Feb14 | 567,5 | 236,4 | 331,1 | 152,4 | 261,6 | 153,6 | |
| Ene-Feb-Mar | 561,4 | 240,7 | 320,7 | 147,7 | 259,8 | 154,0 | |
| Feb-Mar-Abr | 556,3 | 225,3 | 331,0 | 152,0 | 261,8 | 142,5 | |
| Mar-Abr-May | 572,2 | 228,8 | 343,4 | 152,6 | 272,5 | 147,2 | |
| Abr-May-Jun | 563,7 | 227,8 | 335,9 | 161,1 | 258,8 | 143,8 | |
| May-Jun-Jul | 501,4 | 188,0 | 313,4 | 148,6 | 220,1 | 132,7 | |
| Jun-Jul-Ago | 508,8 | 197,2 | 311,6 | 148,9 | 229,7 | 130,1 | |
| Jul-Ago-Sept | 486,8 | 185,7 | 301,1 | 129,0 | 230,5 | 127,3 | |
| Ago-Sept-Oct | 494,1 | 191,5 | 302,6 | 134,6 | 223,9 | 135,6 | |
| Sept-Oct-Nov | 445,4 | 163,1 | 282,3 | 120,3 | 201,6 | 123,5 | |
| Oct-Nov-Dic | 486,1 | 180,5 | 305,6 | 137,8 | 218,6 | 129,8 | |
| 2015 | | | | | | | |
| Nov-Dic14-Ene15 | 482,7 | 190,6 | 292,0 | 136,8 | 210,9 | 135,0 | |
| Dic14-Ene-Feb15 | 484,1 | 192,3 | 291,7 | 145,4 | 207,1 | 131,6 | |
| Ene-Feb-Mar | 464,3 | 180,1 | 284,2 | 136,4 | 198,7 | 129,2 | |
| Feb-Mar-Abr | 509,2 | 204,2 | 305,0 | 134,1 | 249,1 | 126,0 | |
| Mar-Abr-May | 516,2 | 210,6 | 305,6 | 113,2 | 270,4 | 132,7 | |
| Abr-May-Jun | 513,5 | 204,9 | 308,6 | 118,6 | 259,6 | 135,3 | |
| May-Jun-Jul | 461,1 | 174,6 | 286,5 | 115,0 | 222,4 | 123,6 | |
| Jun-Jul-Ago | 444,4 | 162,4 | 282,0 | 118,4 | 207,3 | 118,8 | |
| Jul-Ago-Sept | 452,0 | 171,3 | 280,7 | 125,2 | 207,8 | 119,0 | |
| Ago-Sept-Oct | 474,8 | 160,1 | 314,7 | 125,7 | 220,9 | 128,2 | |
| Sept-Oct-Nov | 511,7 | 174,2 | 337,5 | 152,4 | 228,4 | 130,8 | |
| Oct-Nov-Dic | 521,2 | 173,5 | 347,7 | 150,4 | 233,0 | 137,8 | |
| 2016 | | | | | | | |
| Nov-Dic15-Ene16 | 556,9 | 202,5 | 354,4 | 161,5 | 248,3 | 147,2 | |
| Dic15-Ene-Feb16 | 548,0 | 198,0 | 349,9 | 151,2 | 255,5 | 141,3 | |
| Ene-Feb-Mar | 529,7 | 195,0 | 334,7 | 145,2 | 255,9 | 128,6 | |
| Feb-Mar-Abr | 466,6 | 166,3 | 300,3 | 133,2 | 217,6 | 115,8 | |
| Mar-Abr-May | 463,9 | 168,4 | 295,5 | 137,4 | 204,7 | 121,8 | |
| Abr-May-Jun | 485,1 | 181,4 | 303,7 | 142,8 | 213,6 | 128,6 | |
| May-Jun-Jul | 513,1 | 200,2 | 313,0 | 146,3 | 231,9 | 134,9 | |
| Jun-Jul-Ago | 533,3 | 219,6 | 313,8 | 152,8 | 245,3 | 135,3 | |
| Jul-Ago-Sept | 564,8 | 229,0 | 335,8 | 165,2 | 253,4 | 146,2 | |
| Ago-Sept-Oct | 572,0 | 223,1 | 348,8 | 164,9 | 252,5 | 154,5 | |
| Sept-Oct-Nov | 583,3 | 210,0 | 373,3 | 146,6 | 266,6 | 170,1 | |
| Oct-Nov-Dic | 588,1 | 205,9 | 382,2 | 146,2 | 263,6 | 178,3 | |
| 2017 | | | | | | | |
| Nov-Dic16-Ene17 | 579,2 | 216,8 | 362,4 | 144,2 | 263,3 | 171,6 | |
| Dic16-Ene-Feb17 | 542,5 | 216,6 | 325,9 | 137,4 | 247,7 | 157,4 | |
| Ene-Feb-Mar | 497,2 | 205,3 | 292,0 | 126,5 | 231,9 | 138,8 | |
| Feb-Mar-Abr | 538,7 | 230,1 | 308,5 | 133,7 | 257,7 | 147,2 | |
| Mar-Abr-May | 546,4 | 234,4 | 312,0 | 130,0 | 263,9 | 152,5 | |
| Abr-May-Jun | 537,2 | 237,2 | 300,0 | 130,4 | 253,4 | 153,5 | |
| May-Jun-Jul | 545,0 | 230,7 | 314,3 | 142,8 | 247,7 | 154,5 | |
| Jun-Jul-Ago | 593,6 | 239,3 | 354,4 | 178,9 | 250,7 | 164,0 | |
| Jul-Ago-Sept | 636,6 | 253,1 | 383,5 | 185,3 | 277,6 | 173,8 | |
| Ago-Sept-Oct | 587,3 | 226,7 | 360,6 | 162,3 | 252,8 | 172,2 | |
| Sept-Oct-Nov | 547,3 | 216,2 | 331,2 | 126,9 | 252,3 | 168,1 | |
| Oct-Nov-Dic | 551,3 | 227,4 | 323,9 | 128,1 | 246,4 | 176,8 | |
| Variación porcentual | | | | | | | |
| Respecto a similar Trim. del año anterior | -6,3 | 10,4 | -15,2 | +++ | -12,4 | -6,5 | -0,8 |

Fuente: Instituto Nacional de Estadística e Informática - Encuesta Permanente de Empleo.

Cuadro N° 30

Lima Metropolitana: Población subempleada por horas (subempleo visible) por nivel educativo alcanzado

Trimestre móvil: Octubre-Noviembre-Diciembre 06 - Octubre-Noviembre-Diciembre 17

(Miles de personas)

| Año/ Trimestre móvil | Total | Nivel de educación | | | |
|---|-------|--------------------|------------|------------------|---------------|
| | | Primaria 1/ | Secundaria | Sup. No Univers. | Sup. Univers. |
| 2006 | | | | | |
| Oct-Nov-Dic | 634,5 | 78,5 | 296,2 | 113,3 | 146,5 |
| 2007 | | | | | |
| Oct-Nov-Dic | 636,9 | 73,8 | 323,0 | 114,4 | 125,7 |
| 2008 | | | | | |
| Oct-Nov-Dic | 598,5 | 61,6 | 291,0 | 101,4 | 144,4 |
| 2009 | | | | | |
| Oct-Nov-Dic | 614,5 | 60,8 | 294,4 | 100,1 | 159,2 |
| 2010 | | | | | |
| Oct-Nov-Dic | 600,3 | 52,4 | 287,5 | 93,0 | 167,4 |
| 2011 | | | | | |
| Oct-Nov-Dic | 538,0 | 64,4 | 267,1 | 75,3 | 131,2 |
| 2012 | | | | | |
| Oct-Nov-Dic | 513,7 | 51,1 | 251,2 | 85,7 | 125,8 |
| 2013 | | | | | |
| Nov-Dic12-Ene13 | 556,6 | 45,7 | 265,7 | 90,5 | 154,7 |
| Dic12-Ene-Feb13 | 548,0 | 52,4 | 258,7 | 86,3 | 150,6 |
| Ene-Feb-Mar | 551,2 | 59,5 | 260,4 | 84,1 | 147,2 |
| Feb-Mar-Abr | 508,8 | 62,0 | 239,9 | 79,1 | 127,8 |
| Mar-Abr-May | 506,3 | 57,1 | 238,5 | 76,5 | 134,1 |
| Abr-May-Jun | 512,5 | 54,6 | 241,2 | 84,4 | 132,4 |
| May-Jun-Jul | 502,3 | 50,5 | 255,7 | 74,2 | 121,9 |
| Jun-Jul-Ago | 540,8 | 50,3 | 279,8 | 76,8 | 133,8 |
| Jul-Ago-Sept | 562,2 | 52,7 | 286,5 | 80,7 | 142,3 |
| Ago-Sept-Oct | 560,2 | 57,9 | 272,6 | 87,7 | 142,0 |
| Sept-Oct-Nov | 539,3 | 61,1 | 255,5 | 88,0 | 134,7 |
| Oct-Nov-Dic | 520,2 | 53,0 | 243,7 | 87,8 | 135,7 |
| 2014 | | | | | |
| Nov-Dic13-Ene14 | 573,4 | 49,5 | 261,7 | 106,1 | 156,0 |
| Dic13-Ene-Feb14 | 567,5 | 49,8 | 256,3 | 104,4 | 156,9 |
| Ene-Feb-Mar | 561,4 | 51,7 | 251,8 | 104,4 | 153,5 |
| Feb-Mar-Abr | 556,3 | 53,2 | 246,0 | 102,7 | 154,4 |
| Mar-Abr-May | 572,2 | 48,8 | 253,6 | 117,0 | 152,8 |
| Abr-May-Jun | 563,7 | 47,8 | 261,7 | 108,4 | 145,7 |
| May-Jun-Jul | 501,4 | 41,0 | 241,8 | 94,0 | 124,6 |
| Jun-Jul-Ago | 508,8 | 39,8 | 250,4 | 86,7 | 131,8 |
| Jul-Ago-Sept | 486,8 | 42,3 | 232,6 | 80,0 | 131,8 |
| Ago-Sept-Oct | 494,1 | 41,9 | 239,9 | 81,9 | 130,3 |
| Sept-Oct-Nov | 445,4 | 45,3 | 199,7 | 75,6 | 124,8 |
| Oct-Nov-Dic | 486,1 | 41,7 | 215,1 | 87,7 | 141,6 |
| 2015 | | | | | |
| Nov-Dic14-Ene15 | 482,7 | 43,3 | 200,1 | 91,7 | 147,6 |
| Dic14-Ene-Feb15 | 484,1 | 37,1 | 211,8 | 89,3 | 145,9 |
| Ene-Feb-Mar | 464,3 | 38,9 | 194,9 | 90,6 | 139,9 |
| Feb-Mar-Abr | 509,2 | 38,5 | 231,0 | 83,7 | 156,0 |
| Mar-Abr-May | 516,2 | 39,1 | 247,9 | 81,2 | 148,0 |
| Abr-May-Jun | 513,5 | 36,7 | 262,4 | 72,4 | 142,0 |
| May-Jun-Jul | 461,1 | 37,0 | 224,8 | 68,0 | 131,3 |
| Jun-Jul-Ago | 444,4 | 40,1 | 210,0 | 72,9 | 121,4 |
| Jul-Ago-Sept | 452,0 | 38,7 | 223,2 | 69,4 | 120,8 |
| Ago-Sept-Oct | 474,8 | 35,9 | 241,7 | 73,0 | 124,1 |
| Sept-Oct-Nov | 511,7 | 34,6 | 256,4 | 78,0 | 142,6 |
| Oct-Nov-Dic | 521,2 | 38,6 | 243,9 | 89,0 | 149,7 |
| 2016 | | | | | |
| Nov-Dic15-Ene16 | 556,9 | 41,5 | 262,4 | 92,1 | 160,9 |
| Dic15-Ene-Feb16 | 548,0 | 38,1 | 263,5 | 89,2 | 157,1 |
| Ene-Feb-Mar | 529,7 | 38,3 | 257,7 | 88,4 | 145,3 |
| Feb-Mar-Abr | 466,6 | 34,1 | 224,6 | 86,3 | 121,5 |
| Mar-Abr-May | 463,9 | 41,0 | 211,9 | 85,9 | 125,2 |
| Abr-May-Jun | 485,1 | 39,4 | 219,8 | 88,5 | 137,4 |
| May-Jun-Jul | 513,1 | 41,8 | 240,7 | 87,3 | 143,3 |
| Jun-Jul-Ago | 533,3 | 42,5 | 264,5 | 105,4 | 120,9 |
| Jul-Ago-Sept | 564,8 | 43,0 | 274,6 | 113,1 | 134,1 |
| Ago-Sept-Oct | 572,0 | 44,9 | 275,0 | 112,9 | 139,2 |
| Sept-Oct-Nov | 583,3 | 42,8 | 281,2 | 96,6 | 162,7 |
| Oct-Nov-Dic | 588,1 | 50,6 | 276,4 | 88,4 | 172,8 |
| 2017 | | | | | |
| Nov-Dic16-Ene17 | 579,2 | 55,6 | 277,2 | 88,8 | 157,6 |
| Dic16-Ene-Feb17 | 542,5 | 56,4 | 259,2 | 84,6 | 142,3 |
| Ene-Feb-Mar | 497,2 | 46,6 | 253,0 | 76,7 | 120,9 |
| Feb-Mar-Abr | 538,7 | 44,6 | 269,0 | 87,2 | 137,8 |
| Mar-Abr-May | 546,4 | 38,2 | 259,1 | 93,8 | 155,3 |
| Abr-May-Jun | 537,2 | 34,9 | 258,7 | 96,8 | 146,9 |
| May-Jun-Jul | 545,0 | 27,3 | 239,4 | 99,9 | 178,4 |
| Jun-Jul-Ago | 593,6 | 34,0 | 268,7 | 106,9 | 184,0 |
| Jul-Ago-Sept | 636,6 | 44,6 | 278,3 | 114,2 | 199,5 |
| Ago-Sept-Oct | 587,3 | 51,5 | 277,8 | 102,1 | 156,0 |
| Sept-Oct-Nov | 547,3 | 49,2 | 244,6 | 89,8 | 163,8 |
| Oct-Nov-Dic | 551,3 | 46,0 | 238,5 | 84,3 | 182,4 |
| Variación porcentual | | | | | |
| Respecto a similar Trim. del año anterior | -6,3 | -9,0 | -13,7 + | -4,6 | 5,6 |

1/ Incluye Inicial y Sin nivel.

Fuente: Instituto Nacional de Estadística e Informática -Encuesta Permanente de Empleo.

Cuadro N° 31
Lima Metropolitana: Población subempleada por horas (subempleo visible) por ramas de actividad
 Trimestre móvil: Octubre-Noviembre-Diciembre 06 - Octubre-Noviembre-Diciembre 17
 (Miles de personas)

| Año/ Trimestre móvil | Total 1/ | Ramas de Actividad | | | |
|---|----------|--------------------|--------------|----------|-----------|
| | | Manufactura | Construcción | Comercio | Servicios |
| 2006 | | | | | |
| Oct-Nov-Dic | 634,5 | 65,6 | 31,7 | 129,1 | 400,8 |
| 2007 | | | | | |
| Oct-Nov-Dic | 636,9 | 61,9 | 42,4 | 113,4 | 415,7 |
| 2008 | | | | | |
| Oct-Nov-Dic | 598,5 | 66,0 | 37,9 | 118,4 | 370,7 |
| 2009 | | | | | |
| Oct-Nov-Dic | 614,5 | 63,1 | 46,1 | 110,2 | 393,9 |
| 2010 | | | | | |
| Oct-Nov-Dic | 600,3 | 62,6 | 36,7 | 101,1 | 395,7 |
| 2011 | | | | | |
| Oct-Nov-Dic | 538,0 | 51,0 | 26,8 | 114,3 | 344,5 |
| 2012 | | | | | |
| Oct-Nov-Dic | 513,7 | 57,4 | 27,0 | 87,6 | 338,9 |
| 2013 | | | | | |
| Nov-Dic12-Ene13 | 556,6 | 67,0 | 36,4 | 99,0 | 348,8 |
| Dic12-Ene-Feb13 | 548,0 | 59,0 | 37,7 | 98,3 | 344,0 |
| Ene-Feb-Mar | 551,2 | 57,8 | 39,5 | 111,0 | 330,6 |
| Feb-Mar-Abr | 508,8 | 53,2 | 38,1 | 102,2 | 307,5 |
| Mar-Abr-May | 506,3 | 53,3 | 37,7 | 110,9 | 297,3 |
| Abr-May-Jun | 512,5 | 62,4 | 35,9 | 107,6 | 301,4 |
| May-Jun-Jul | 502,3 | 59,5 | 31,8 | 109,7 | 293,8 |
| Jun-Jul-Ago | 540,8 | 54,5 | 29,6 | 123,4 | 324,3 |
| Jul-Ago-Sept | 562,2 | 51,9 | 31,2 | 118,4 | 352,0 |
| Ago-Sept-Oct | 560,2 | 48,4 | 28,6 | 117,9 | 357,8 |
| Sept-Oct-Nov | 539,3 | 56,1 | 29,8 | 97,1 | 351,0 |
| Oct-Nov-Dic | 520,2 | 47,7 | 28,2 | 103,4 | 334,1 |
| 2014 | | | | | |
| Nov-Dic13-Ene14 | 573,4 | 58,3 | 35,3 | 103,1 | 369,9 |
| Dic13-Ene-Feb14 | 567,5 | 56,9 | 38,0 | 103,5 | 364,0 |
| Ene-Feb-Mar | 561,4 | 62,3 | 38,5 | 101,6 | 355,0 |
| Feb-Mar-Abr | 556,3 | 60,5 | 33,0 | 101,7 | 357,6 |
| Mar-Abr-May | 572,2 | 54,4 | 34,2 | 102,0 | 378,8 |
| Abr-May-Jun | 563,7 | 53,4 | 37,4 | 101,4 | 369,3 |
| May-Jun-Jul | 501,4 | 45,9 | 31,1 | 99,6 | 321,3 |
| Jun-Jul-Ago | 508,8 | 60,0 | 31,1 | 108,9 | 304,6 |
| Jul-Ago-Sept | 486,8 | 56,8 | 26,5 | 102,2 | 296,2 |
| Ago-Sept-Oct | 494,1 | 52,9 | 30,1 | 100,0 | 308,3 |
| Sept-Oct-Nov | 445,4 | 41,0 | 17,9 | 96,0 | 288,4 |
| Oct-Nov-Dic | 486,1 | 46,6 | 20,7 | 92,7 | 323,7 |
| 2015 | | | | | |
| Nov-Dic14-Ene15 | 482,7 | 53,6 | 23,4 | 86,9 | 316,0 |
| Dic14-Ene-Feb15 | 484,1 | 55,1 | 28,7 | 87,0 | 309,7 |
| Ene-Feb-Mar | 464,3 | 50,7 | 31,3 | 94,0 | 286,2 |
| Feb-Mar-Abr | 509,2 | 50,8 | 35,5 | 105,1 | 315,1 |
| Mar-Abr-May | 516,2 | 54,1 | 38,1 | 102,9 | 317,6 |
| Abr-May-Jun | 513,5 | 56,5 | 37,4 | 101,0 | 315,7 |
| May-Jun-Jul | 461,1 | 53,3 | 29,5 | 90,5 | 285,6 |
| Jun-Jul-Ago | 444,4 | 47,5 | 30,0 | 76,7 | 290,0 |
| Jul-Ago-Sept | 452,0 | 40,1 | 31,4 | 79,3 | 298,9 |
| Ago-Sept-Oct | 474,8 | 35,0 | 32,5 | 89,9 | 315,2 |
| Sept-Oct-Nov | 511,7 | 37,3 | 29,2 | 103,4 | 339,2 |
| Oct-Nov-Dic | 521,2 | 41,3 | 28,1 | 106,9 | 343,7 |
| 2016 | | | | | |
| Nov-Dic15-Ene16 | 556,9 | 53,7 | 30,7 | 113,9 | 356,5 |
| Dic15-Ene-Feb16 | 548,0 | 50,8 | 30,8 | 118,2 | 344,2 |
| Ene-Feb-Mar | 529,7 | 57,5 | 29,6 | 106,7 | 332,4 |
| Feb-Mar-Abr | 466,6 | 47,9 | 21,9 | 91,6 | 301,8 |
| Mar-Abr-May | 463,9 | 52,7 | 24,0 | 76,8 | 308,5 |
| Abr-May-Jun | 485,1 | 44,5 | 27,1 | 83,2 | 328,8 |
| May-Jun-Jul | 513,1 | 44,8 | 39,2 | 90,6 | 335,3 |
| Jun-Jul-Ago | 533,3 | 52,8 | 42,5 | 107,8 | 326,5 |
| Jul-Ago-Sept | 564,8 | 61,5 | 39,4 | 114,0 | 345,9 |
| Ago-Sept-Oct | 572,0 | 63,5 | 29,4 | 122,6 | 354,1 |
| Sept-Oct-Nov | 583,3 | 58,4 | 36,6 | 123,9 | 363,4 |
| Oct-Nov-Dic | 588,1 | 57,1 | 38,8 | 125,1 | 363,5 |
| 2017 | | | | | |
| Nov-Dic16-Ene17 | 579,2 | 58,4 | 46,7 | 112,6 | 357,2 |
| Dic16-Ene-Feb17 | 542,5 | 47,8 | 39,5 | 109,0 | 342,2 |
| Ene-Feb-Mar | 497,2 | 38,9 | 36,7 | 98,0 | 321,8 |
| Feb-Mar-Abr | 538,7 | 52,5 | 40,1 | 97,9 | 344,9 |
| Mar-Abr-May | 546,4 | 55,2 | 34,6 | 87,6 | 365,7 |
| Abr-May-Jun | 537,2 | 60,7 | 37,6 | 84,1 | 352,0 |
| May-Jun-Jul | 545,0 | 45,8 | 36,9 | 92,8 | 368,7 |
| Jun-Jul-Ago | 593,6 | 56,6 | 41,5 | 110,7 | 380,2 |
| Jul-Ago-Sept | 636,6 | 65,9 | 40,2 | 129,2 | 396,6 |
| Ago-Sept-Oct | 587,3 | 66,5 | 36,2 | 121,4 | 358,1 |
| Sept-Oct-Nov | 547,3 | 51,8 | 36,9 | 112,8 | 344,2 |
| Oct-Nov-Dic | 551,3 | 43,8 | 35,5 | 101,3 | 364,4 |
| Variación porcentual | | | | | |
| Respecto a similar Trim. del año anterior | -6,3 | -23,2 + | -8,5 | -19,0 ++ | 0,8 |

1/ El total incluye a Otros, que está constituido por las actividades extractivas como: Agricultura, Pesca y Minería.

Fuente: Instituto Nacional de Estadística e Informática - Encuesta Permanente de Empleo.

Cuadro N° 32

Lima Metropolitana: Población subempleada por horas (subempleo visible) por categoría de ocupación y tamaño de empresa

Trimestre móvil: Octubre-Noviembre-Diciembre 06 - Octubre-Noviembre-Diciembre 17

(Miles de personas)

| Año/ Trimestre móvil | Total | Categoría de Ocupación | | Tamaño de Empresa (Número de Trabajadores) | | |
|---|-------|------------------------|-------------|---|------------|-------------|
| | | Independiente | Dependiente | De 1 a 10 | De 11 a 50 | De 51 y más |
| 2006 | | | | | | |
| Oct-Nov-Dic | 634,5 | 342,1 | 292,4 | 482,3 | 50,9 | 101,1 |
| 2007 | | | | | | |
| Oct-Nov-Dic | 636,9 | 327,4 | 309,5 | 495,8 | 42,8 | 98,3 |
| 2008 | | | | | | |
| Oct-Nov-Dic | 598,5 | 304,3 | 294,2 | 447,9 | 45,3 | 105,2 |
| 2009 | | | | | | |
| Oct-Nov-Dic | 614,5 | 305,3 | 309,2 | 456,9 | 46,9 | 110,7 |
| 2010 | | | | | | |
| Oct-Nov-Dic | 600,3 | 271,1 | 329,2 | 405,9 | 61,9 | 132,5 |
| 2011 | | | | | | |
| Oct-Nov-Dic | 538,0 | 270,8 | 267,2 | 406,9 | 42,9 | 88,3 |
| 2012 | | | | | | |
| Oct-Nov-Dic | 513,7 | 241,5 | 272,2 | 380,1 | 43,6 | 90,1 |
| 2013 | | | | | | |
| Nov-Dic12-Ene13 | 556,6 | 240,0 | 316,7 | 386,7 | 49,2 | 120,7 |
| Dic12-Ene-Feb13 | 548,0 | 239,4 | 308,6 | 389,0 | 48,9 | 110,1 |
| Ene-Feb-Mar | 551,2 | 233,3 | 317,9 | 384,9 | 48,0 | 118,3 |
| Feb-Mar-Abr | 508,8 | 233,3 | 275,5 | 384,1 | 39,6 | 85,1 |
| Mar-Abr-May | 506,3 | 218,7 | 287,6 | 366,3 | 42,7 | 97,3 |
| Abr-May-Jun | 512,5 | 237,7 | 274,9 | 382,0 | 41,5 | 89,0 |
| May-Jun-Jul | 502,3 | 236,7 | 265,6 | 377,4 | 40,1 | 84,7 |
| Jun-Jul-Ago | 540,8 | 258,6 | 282,3 | 406,1 | 41,1 | 93,6 |
| Jul-Ago-Sept | 562,2 | 265,3 | 296,9 | 418,5 | 41,6 | 102,1 |
| Ago-Sept-Oct | 560,2 | 265,7 | 294,5 | 411,2 | 44,9 | 104,2 |
| Sept-Oct-Nov | 539,3 | 265,9 | 273,4 | 401,4 | 39,4 | 98,5 |
| Oct-Nov-Dic | 520,2 | 256,6 | 263,6 | 386,6 | 37,2 | 96,4 |
| 2014 | | | | | | |
| Nov-Dic13-Ene14 | 573,4 | 272,1 | 301,3 | 406,5 | 44,4 | 122,6 |
| Dic13-Ene-Feb14 | 567,5 | 278,5 | 289,0 | 410,8 | 44,1 | 112,7 |
| Ene-Feb-Mar | 561,4 | 273,8 | 287,6 | 404,8 | 45,8 | 110,8 |
| Feb-Mar-Abr | 556,3 | 264,8 | 291,5 | 409,0 | 42,2 | 105,1 |
| Mar-Abr-May | 572,2 | 247,6 | 324,7 | 405,6 | 47,5 | 119,1 |
| Abr-May-Jun | 563,7 | 247,2 | 316,4 | 401,2 | 49,2 | 113,2 |
| May-Jun-Jul | 501,4 | 243,8 | 257,6 | 377,0 | 39,3 | 85,1 |
| Jun-Jul-Ago | 508,8 | 246,8 | 262,0 | 374,2 | 44,1 | 90,5 |
| Jul-Ago-Sept | 486,8 | 236,0 | 250,8 | 354,4 | 41,2 | 91,1 |
| Ago-Sept-Oct | 494,1 | 221,3 | 272,8 | 346,9 | 45,4 | 101,8 |
| Sept-Oct-Nov | 445,4 | 213,4 | 232,0 | 326,9 | 30,4 | 88,1 |
| Oct-Nov-Dic | 486,1 | 226,3 | 259,8 | 351,3 | 31,5 | 103,3 |
| 2015 | | | | | | |
| Nov-Dic14-Ene15 | 482,7 | 220,4 | 262,3 | 335,5 | 33,2 | 113,9 |
| Dic14-Ene-Feb15 | 484,1 | 207,8 | 276,3 | 338,9 | 35,7 | 109,6 |
| Ene-Feb-Mar | 464,3 | 200,7 | 263,6 | 330,3 | 29,7 | 104,2 |
| Feb-Mar-Abr | 509,2 | 214,1 | 295,1 | 361,7 | 37,7 | 109,8 |
| Mar-Abr-May | 516,2 | 229,4 | 286,8 | 361,0 | 42,2 | 113,0 |
| Abr-May-Jun | 513,5 | 232,4 | 281,1 | 367,3 | 42,1 | 104,1 |
| May-Jun-Jul | 461,1 | 221,4 | 239,6 | 343,2 | 36,3 | 81,5 |
| Jun-Jul-Ago | 444,4 | 208,5 | 235,9 | 334,8 | 36,4 | 73,3 |
| Jul-Ago-Sept | 452,0 | 209,4 | 242,5 | 342,7 | 44,8 | 64,6 |
| Ago-Sept-Oct | 474,8 | 230,7 | 244,1 | 366,9 | 41,1 | 66,8 |
| Sept-Oct-Nov | 511,7 | 252,8 | 258,9 | 399,4 | 44,4 | 67,9 |
| Oct-Nov-Dic | 521,2 | 262,6 | 258,6 | 398,5 | 43,1 | 79,6 |
| 2016 | | | | | | |
| Nov-Dic15-Ene16 | 556,9 | 277,9 | 279,0 | 420,6 | 46,0 | 90,3 |
| Dic15-Ene-Feb16 | 548,0 | 291,0 | 257,0 | 423,1 | 37,6 | 87,3 |
| Ene-Feb-Mar | 529,7 | 282,0 | 247,7 | 411,3 | 36,7 | 81,8 |
| Feb-Mar-Abr | 466,6 | 238,8 | 227,7 | 367,5 | 34,0 | 65,1 |
| Mar-Abr-May | 463,9 | 221,4 | 242,5 | 352,0 | 42,8 | 69,1 |
| Abr-May-Jun | 485,1 | 230,7 | 254,4 | 368,3 | 40,3 | 76,4 |
| May-Jun-Jul | 513,1 | 246,5 | 266,6 | 386,2 | 43,7 | 83,1 |
| Jun-Jul-Ago | 533,3 | 242,3 | 291,0 | 404,5 | 44,5 | 84,4 |
| Jul-Ago-Sept | 564,8 | 248,4 | 316,3 | 417,9 | 52,8 | 94,0 |
| Ago-Sept-Oct | 572,0 | 267,3 | 304,7 | 435,6 | 51,5 | 84,8 |
| Sept-Oct-Nov | 583,3 | 294,4 | 288,9 | 452,1 | 46,7 | 84,6 |
| Oct-Nov-Dic | 588,1 | 299,8 | 288,3 | 451,0 | 45,1 | 92,0 |
| 2017 | | | | | | |
| Nov-Dic16-Ene17 | 579,2 | 284,0 | 295,2 | 439,4 | 41,9 | 97,8 |
| Dic16-Ene-Feb17 | 542,5 | 268,6 | 273,9 | 414,7 | 35,1 | 92,8 |
| Ene-Feb-Mar | 497,2 | 247,6 | 249,6 | 390,3 | 32,1 | 74,8 |
| Feb-Mar-Abr | 538,7 | 256,2 | 282,5 | 407,2 | 38,4 | 93,0 |
| Mar-Abr-May | 546,4 | 250,5 | 295,9 | 398,5 | 48,0 | 99,9 |
| Abr-May-Jun | 537,2 | 251,0 | 286,2 | 406,9 | 42,8 | 87,5 |
| May-Jun-Jul | 545,0 | 260,2 | 284,9 | 412,5 | 39,5 | 93,0 |
| Jun-Jul-Ago | 593,6 | 283,6 | 310,0 | 451,8 | 43,7 | 98,1 |
| Jul-Ago-Sept | 636,6 | 305,7 | 330,9 | 474,4 | 47,9 | 114,3 |
| Ago-Sept-Oct | 587,3 | 302,1 | 285,3 | 461,4 | 43,4 | 82,6 |
| Sept-Oct-Nov | 547,3 | 286,9 | 260,4 | 422,3 | 35,5 | 89,6 |
| Oct-Nov-Dic | 551,3 | 278,9 | 272,4 | 418,3 | 35,8 | 97,2 |
| Variación porcentual | | | | | | |
| Respecto a similar Trim. del año anterior | -6,3 | -7,0 | -5,5 | -7,3 | -20,5 | 5,6 |

Nota: El total de tamaño de la empresa incluye a los que no respondieron la encuesta.

Fuente: Instituto Nacional de Estadística e Informática - Encuesta Permanente de Empleo.

Cuadro N° 33
Lima Metropolitana: Población subempleada por ingresos (subempleo invisible)
 Trimestre móvil: Octubre-Noviembre-Diciembre 06 - Octubre-Noviembre-Diciembre 17
 (Miles de personas)

| Año/ Trimestre móvil | Subempleo por ingresos (invisible) (Miles de personas) | Tasa de subempleo por ingresos 1/ (%) |
|---|---|--|
| 2006 | | |
| Oct-Nov-Dic | 1 666,6 | 37,9 |
| 2007 | | |
| Oct-Nov-Dic | 1 547,1 | 35,6 |
| 2008 | | |
| Oct-Nov-Dic | 1 416,6 | 32,6 |
| 2009 | | |
| Oct-Nov-Dic | 1 407,6 | 30,3 |
| 2010 | | |
| Oct-Nov-Dic | 1 314,9 | 27,9 |
| 2011 | | |
| Oct-Nov-Dic | 1 277,9 | 26,6 |
| 2012 | | |
| Oct-Nov-Dic | 1 273,6 | 26,3 |
| 2013 | | |
| Nov-Dic12-Ene13 | 1 242,6 | 25,8 |
| Dic12-Ene-Feb13 | 1 259,5 | 26,0 |
| Ene-Feb-Mar | 1 258,3 | 25,9 |
| Feb-Mar-Abr | 1 270,9 | 26,0 |
| Mar-Abr-May | 1 248,7 | 25,7 |
| Abr-May-Jun | 1 243,3 | 25,6 |
| May-Jun-Jul | 1 241,0 | 25,3 |
| Jun-Jul-Ago | 1 209,5 | 24,8 |
| Jul-Ago-Sept | 1 178,9 | 24,1 |
| Ago-Sept-Oct | 1 189,1 | 24,3 |
| Sept-Oct-Nov | 1 171,8 | 23,8 |
| Oct-Nov-Dic | 1 185,5 | 24,0 |
| 2014 | | |
| Nov-Dic13-Ene14 | 1 142,3 | 23,3 |
| Dic13-Ene-Feb14 | 1 171,9 | 23,5 |
| Ene-Feb-Mar | 1 190,8 | 23,9 |
| Feb-Mar-Abr | 1 201,4 | 24,2 |
| Mar-Abr-May | 1 187,9 | 24,2 |
| Abr-May-Jun | 1 128,4 | 23,0 |
| May-Jun-Jul | 1 078,9 | 22,0 |
| Jun-Jul-Ago | 1 073,1 | 21,8 |
| Jul-Ago-Sept | 1 084,0 | 22,2 |
| Ago-Sept-Oct | 1 135,5 | 23,0 |
| Sept-Oct-Nov | 1 123,8 | 22,6 |
| Oct-Nov-Dic | 1 098,7 | 22,1 |
| 2015 | | |
| Nov-Dic14-Ene15 | 1 083,0 | 21,9 |
| Dic14-Ene-Feb15 | 1 137,6 | 22,9 |
| Ene-Feb-Mar | 1 192,2 | 23,8 |
| Feb-Mar-Abr | 1 178,5 | 23,6 |
| Mar-Abr-May | 1 147,8 | 23,0 |
| Abr-May-Jun | 1 128,2 | 22,7 |
| May-Jun-Jul | 1 168,7 | 23,4 |
| Jun-Jul-Ago | 1 155,8 | 23,2 |
| Jul-Ago-Sept | 1 164,0 | 23,3 |
| Ago-Sept-Oct | 1 168,9 | 23,2 |
| Sept-Oct-Nov | 1 158,0 | 22,7 |
| Oct-Nov-Dic | 1 156,5 | 22,6 |
| 2016 | | |
| Nov-Dic15-Ene16 | 1 094,1 | 21,5 |
| Dic15-Ene-Feb16 | 1 110,4 | 21,7 |
| Ene-Feb-Mar | 1 110,8 | 21,7 |
| Feb-Mar-Abr | 1 178,4 | 22,8 |
| Mar-Abr-May | 1 201,3 | 23,4 |
| Abr-May-Jun | 1 181,3 | 23,1 |
| May-Jun-Jul | 1 145,0 | 22,5 |
| Jun-Jul-Ago | 1 120,1 | 22,0 |
| Jul-Ago-Sept | 1 107,4 | 21,9 |
| Ago-Sept-Oct | 1 110,3 | 21,8 |
| Sept-Oct-Nov | 1 103,5 | 21,5 |
| Oct-Nov-Dic | 1 142,6 | 22,0 |
| 2017 | | |
| Nov-Dic16-Ene17 | 1 147,0 | 22,0 |
| Dic16-Ene-Feb17 | 1 161,1 | 22,3 |
| Ene-Feb-Mar | 1 184,9 | 22,8 |
| Feb-Mar-Abr | 1 228,9 | 23,7 |
| Mar-Abr-May | 1 222,3 | 23,7 |
| Abr-May-Jun | 1 218,0 | 23,6 |
| May-Jun-Jul | 1 187,0 | 22,9 |
| Jun-Jul-Ago | 1 202,0 | 22,9 |
| Jul-Ago-Sept | 1 169,7 | 22,4 |
| Ago-Sept-Oct | 1 165,0 | 22,4 |
| Sept-Oct-Nov | 1 174,7 | 22,6 |
| Oct-Nov-Dic | 1 192,2 | 22,7 |
| Variación absoluta | | |
| Respecto a similar Trím. del año anterior | 49,6 | 0,7 a/ |

1/ La tasa de subempleo por ingresos o invisible es la proporción de personas que tienen un empleo (asalariado o independiente), que normalmente trabajan 35 horas o más a la semana, pero sus ingresos son menores al valor de la canasta mínima de consumo.

a/ Variación absoluta en puntos porcentuales.

Fuente: Instituto Nacional de Estadística e Informática -Encuesta Permanente de Empleo.

Cuadro N° 34
Lima Metropolitana: Población subempleada por ingresos (subempleo invisible) por sexo y grupos de edad
 Trimestre móvil: Octubre-Noviembre-Diciembre 06 - Octubre-Noviembre-Diciembre 17
 (Miles de personas)

| Año/ Trimestre móvil | Total | Sexo | | Grupos de edad | | |
|---|---------|--------|-------|-----------------|-----------------|------------------|
| | | Hombre | Mujer | De 14 a 24 años | De 25 a 44 años | De 45 y más años |
| 2006 | | | | | | |
| Oct-Nov-Dic | 1 666,6 | 798,6 | 868,0 | 550,4 | 758,4 | 357,8 |
| 2007 | | | | | | |
| Oct-Nov-Dic | 1 547,1 | 712,9 | 834,2 | 508,1 | 710,0 | 329,1 |
| 2008 | | | | | | |
| Oct-Nov-Dic | 1 416,6 | 659,3 | 757,3 | 449,5 | 658,6 | 308,6 |
| 2009 | | | | | | |
| Oct-Nov-Dic | 1 407,6 | 609,8 | 797,8 | 444,9 | 636,3 | 326,4 |
| 2010 | | | | | | |
| Oct-Nov-Dic | 1 314,9 | 493,4 | 821,5 | 465,5 | 548,0 | 301,5 |
| 2011 | | | | | | |
| Oct-Nov-Dic | 1 277,9 | 503,9 | 773,9 | 428,7 | 559,4 | 289,8 |
| 2012 | | | | | | |
| Oct-Nov-Dic | 1 273,6 | 488,4 | 785,1 | 444,5 | 549,3 | 279,8 |
| 2013 | | | | | | |
| Nov-Dic12-Ene13 | 1 242,6 | 477,9 | 764,7 | 431,1 | 524,9 | 286,6 |
| Dic12-Ene-Feb13 | 1 259,5 | 481,5 | 777,9 | 434,6 | 532,0 | 292,9 |
| Ene-Feb-Mar | 1 258,3 | 460,1 | 798,3 | 440,4 | 510,0 | 307,9 |
| Feb-Mar-Abr | 1 270,9 | 462,9 | 808,1 | 432,5 | 525,4 | 313,0 |
| Mar-Abr-May | 1 248,7 | 456,3 | 792,4 | 422,6 | 516,1 | 309,9 |
| Abr-May-Jun | 1 243,3 | 466,9 | 776,4 | 413,6 | 515,5 | 314,2 |
| May-Jun-Jul | 1 241,0 | 462,7 | 778,2 | 424,2 | 509,4 | 307,4 |
| Jun-Jul-Ago | 1 209,5 | 445,0 | 764,5 | 412,5 | 493,5 | 303,5 |
| Jul-Ago-Sept | 1 178,9 | 427,3 | 751,6 | 399,4 | 487,5 | 292,0 |
| Ago-Sept-Oct | 1 189,1 | 424,7 | 764,4 | 401,9 | 485,3 | 302,0 |
| Sept-Oct-Nov | 1 171,8 | 411,7 | 760,1 | 393,6 | 483,3 | 295,0 |
| Oct-Nov-Dic | 1 185,5 | 418,2 | 767,3 | 405,5 | 480,4 | 299,6 |
| 2014 | | | | | | |
| Nov-Dic13-Ene14 | 1 142,3 | 410,2 | 732,2 | 405,5 | 449,2 | 287,6 |
| Dic13-Ene-Feb14 | 1 171,9 | 421,9 | 750,0 | 442,1 | 441,1 | 288,7 |
| Ene-Feb-Mar | 1 190,8 | 432,4 | 758,5 | 468,6 | 438,3 | 283,9 |
| Feb-Mar-Abr | 1 201,4 | 428,3 | 773,1 | 439,2 | 467,4 | 294,8 |
| Mar-Abr-May | 1 187,9 | 426,9 | 761,0 | 396,0 | 493,5 | 298,4 |
| Abr-May-Jun | 1 128,4 | 402,8 | 725,6 | 354,1 | 487,5 | 286,8 |
| May-Jun-Jul | 1 078,9 | 391,0 | 687,8 | 339,4 | 465,4 | 274,1 |
| Jun-Jul-Ago | 1 073,1 | 377,6 | 695,5 | 337,8 | 467,4 | 268,0 |
| Jul-Ago-Sept | 1 084,0 | 379,3 | 704,7 | 338,7 | 467,7 | 277,6 |
| Ago-Sept-Oct | 1 135,5 | 390,8 | 744,7 | 348,4 | 496,8 | 290,3 |
| Sept-Oct-Nov | 1 123,8 | 376,7 | 747,0 | 367,2 | 469,3 | 287,2 |
| Oct-Nov-Dic | 1 098,7 | 369,2 | 729,6 | 348,1 | 467,7 | 282,8 |
| 2015 | | | | | | |
| Nov-Dic14-Ene15 | 1 083,0 | 372,5 | 710,4 | 375,8 | 448,5 | 258,7 |
| Dic14-Ene-Feb15 | 1 137,6 | 401,0 | 736,6 | 399,4 | 469,1 | 269,0 |
| Ene-Feb-Mar | 1 192,2 | 419,2 | 773,0 | 424,7 | 495,3 | 272,2 |
| Feb-Mar-Abr | 1 178,5 | 404,6 | 773,9 | 407,9 | 490,3 | 280,3 |
| Mar-Abr-May | 1 147,8 | 398,6 | 749,1 | 379,3 | 491,7 | 276,8 |
| Abr-May-Jun | 1 128,2 | 380,3 | 748,0 | 374,2 | 473,6 | 280,4 |
| May-Jun-Jul | 1 168,7 | 401,6 | 767,1 | 398,7 | 490,8 | 279,3 |
| Jun-Jul-Ago | 1 155,8 | 407,6 | 748,2 | 397,2 | 485,0 | 273,5 |
| Jul-Ago-Sept | 1 164,0 | 411,1 | 752,9 | 407,6 | 493,9 | 262,5 |
| Ago-Sept-Oct | 1 168,9 | 417,1 | 751,8 | 424,3 | 479,1 | 265,5 |
| Sept-Oct-Nov | 1 158,0 | 406,3 | 751,7 | 415,1 | 480,0 | 262,8 |
| Oct-Nov-Dic | 1 156,5 | 421,2 | 735,3 | 408,5 | 477,0 | 271,0 |
| 2016 | | | | | | |
| Nov-Dic15-Ene16 | 1 094,1 | 406,9 | 687,2 | 375,8 | 451,4 | 266,9 |
| Dic15-Ene-Feb16 | 1 110,4 | 422,1 | 688,3 | 394,6 | 441,7 | 274,2 |
| Ene-Feb-Mar | 1 110,8 | 437,7 | 673,1 | 397,9 | 437,1 | 275,9 |
| Feb-Mar-Abr | 1 178,4 | 453,7 | 724,6 | 404,0 | 485,8 | 288,6 |
| Mar-Abr-May | 1 201,3 | 442,0 | 759,3 | 395,5 | 509,8 | 296,0 |
| Abr-May-Jun | 1 181,3 | 428,2 | 753,1 | 389,4 | 501,2 | 290,7 |
| May-Jun-Jul | 1 145,0 | 407,9 | 737,1 | 380,9 | 482,3 | 281,8 |
| Jun-Jul-Ago | 1 120,1 | 412,8 | 707,3 | 386,2 | 459,4 | 274,6 |
| Jul-Ago-Sept | 1 107,4 | 402,4 | 705,1 | 386,5 | 450,9 | 270,0 |
| Ago-Sept-Oct | 1 110,3 | 400,6 | 709,7 | 388,8 | 454,7 | 266,7 |
| Sept-Oct-Nov | 1 103,5 | 397,0 | 706,4 | 384,5 | 447,5 | 271,5 |
| Oct-Nov-Dic | 1 142,6 | 408,5 | 734,1 | 399,0 | 460,7 | 282,9 |
| 2017 | | | | | | |
| Nov-Dic16-Ene17 | 1 147,0 | 417,2 | 729,8 | 403,6 | 452,2 | 291,2 |
| Dic16-Ene-Feb17 | 1 161,1 | 423,1 | 737,9 | 409,7 | 461,8 | 289,6 |
| Ene-Feb-Mar | 1 184,9 | 431,9 | 753,1 | 409,2 | 479,2 | 296,5 |
| Feb-Mar-Abr | 1 228,9 | 457,5 | 771,4 | 410,2 | 513,2 | 305,5 |
| Mar-Abr-May | 1 222,3 | 449,0 | 773,3 | 376,9 | 533,0 | 312,4 |
| Abr-May-Jun | 1 218,0 | 461,2 | 756,8 | 375,4 | 532,7 | 309,9 |
| May-Jun-Jul | 1 187,0 | 432,4 | 754,5 | 370,3 | 503,2 | 313,5 |
| Jun-Jul-Ago | 1 202,0 | 442,1 | 759,9 | 393,8 | 492,8 | 315,4 |
| Jul-Ago-Sept | 1 169,7 | 423,4 | 746,2 | 380,2 | 479,9 | 309,6 |
| Ago-Sept-Oct | 1 165,0 | 422,3 | 742,7 | 384,1 | 479,1 | 301,7 |
| Sept-Oct-Nov | 1 174,7 | 413,1 | 761,6 | 402,6 | 463,8 | 308,3 |
| Oct-Nov-Dic | 1 192,2 | 416,0 | 776,2 | 405,9 | 472,2 | 314,1 |
| Variación porcentual | | | | | | |
| Respecto a similar Trim. del año anterior | 4,3 | 1,8 | 5,7 | 1,7 | 2,5 | 11,0 + |

Nota: Población subempleada por ingresos (subempleo invisible), es aquella población que tiene un empleo (asalariado o independiente), que normalmente trabaja 35 horas o más a la semana, pero sus ingresos son menores al valor de la canasta mínima de consumo.

Fuente: Instituto Nacional de Estadística e Informática -Encuesta Permanente de Empleo.

Cuadro Nº 35
Lima Metropolitana: Población subempleada por ingresos (subempleo invisible) por nivel de educación alcanzado
 Trimestre móvil: Octubre-Noviembre-Diciembre 06 - Octubre-Noviembre-Diciembre 17
 (Miles de personas)

| Año/ Trimestre móvil | Total | Nivel de educación | | | |
|---|---------|--------------------|------------|------------------|---------------|
| | | Primaria 1/ | Secundaria | Sup. No Univers. | Sup. Univers. |
| 2006 | | | | | |
| Oct-Nov-Dic | 1 666,6 | 281,2 | 992,4 | 260,7 | 132,2 |
| 2007 | | | | | |
| Oct-Nov-Dic | 1 547,1 | 253,9 | 941,7 | 238,3 | 113,3 |
| 2008 | | | | | |
| Oct-Nov-Dic | 1 416,6 | 227,1 | 881,8 | 205,2 | 102,6 |
| 2009 | | | | | |
| Oct-Nov-Dic | 1 407,6 | 232,0 | 876,4 | 174,5 | 124,8 |
| 2010 | | | | | |
| Oct-Nov-Dic | 1 314,9 | 195,5 | 817,5 | 182,7 | 119,3 |
| 2011 | | | | | |
| Oct-Nov-Dic | 1 277,9 | 192,4 | 776,5 | 194,0 | 114,9 |
| 2012 | | | | | |
| Oct-Nov-Dic | 1 273,6 | 188,2 | 766,1 | 201,7 | 117,6 |
| 2013 | | | | | |
| Nov-Dic12-Ene13 | 1 242,6 | 191,3 | 743,1 | 184,6 | 123,6 |
| Dic12-Ene-Feb13 | 1 259,5 | 184,5 | 764,5 | 172,8 | 137,7 |
| Ene-Feb-Mar | 1 258,3 | 185,7 | 763,1 | 162,3 | 147,3 |
| Feb-Mar-Abr | 1 270,9 | 185,8 | 763,9 | 172,6 | 148,6 |
| Mar-Abr-May | 1 248,7 | 180,5 | 752,2 | 176,6 | 139,3 |
| Abr-May-Jun | 1 243,3 | 184,3 | 736,7 | 182,4 | 139,9 |
| May-Jun-Jul | 1 241,0 | 185,6 | 732,0 | 190,2 | 133,1 |
| Jun-Jul-Ago | 1 209,5 | 191,1 | 690,7 | 191,9 | 135,8 |
| Jul-Ago-Sept | 1 178,9 | 188,9 | 667,1 | 191,8 | 131,2 |
| Ago-Sept-Oct | 1 189,1 | 194,3 | 667,8 | 191,5 | 135,5 |
| Sept-Oct-Nov | 1 171,8 | 179,4 | 660,3 | 199,3 | 132,8 |
| Oct-Nov-Dic | 1 185,5 | 186,1 | 657,6 | 203,7 | 138,1 |
| 2014 | | | | | |
| Nov-Dic13-Ene14 | 1 142,3 | 182,4 | 641,7 | 195,6 | 122,7 |
| Dic13-Ene-Feb14 | 1 171,9 | 181,2 | 687,1 | 184,6 | 118,9 |
| Ene-Feb-Mar | 1 190,8 | 176,0 | 718,4 | 169,7 | 126,7 |
| Feb-Mar-Abr | 1 201,4 | 174,0 | 728,8 | 170,4 | 128,2 |
| Mar-Abr-May | 1 187,9 | 181,4 | 712,8 | 172,4 | 121,3 |
| Abr-May-Jun | 1 128,4 | 181,3 | 650,2 | 180,7 | 116,2 |
| May-Jun-Jul | 1 078,9 | 172,4 | 615,7 | 175,2 | 115,6 |
| Jun-Jul-Ago | 1 073,1 | 164,7 | 593,4 | 191,6 | 123,5 |
| Jul-Ago-Sept | 1 084,0 | 156,0 | 610,2 | 198,6 | 119,2 |
| Ago-Sept-Oct | 1 135,5 | 156,1 | 645,9 | 212,8 | 120,7 |
| Sept-Oct-Nov | 1 123,8 | 150,2 | 653,4 | 195,4 | 124,7 |
| Oct-Nov-Dic | 1 098,7 | 151,1 | 643,0 | 185,2 | 119,4 |
| 2015 | | | | | |
| Nov-Dic14-Ene15 | 1 083,0 | 152,1 | 630,1 | 179,5 | 121,3 |
| Dic14-Ene-Feb15 | 1 137,6 | 153,3 | 661,0 | 189,5 | 133,8 |
| Ene-Feb-Mar | 1 192,2 | 157,6 | 682,0 | 215,1 | 137,5 |
| Feb-Mar-Abr | 1 178,5 | 154,9 | 682,4 | 204,2 | 137,0 |
| Mar-Abr-May | 1 147,8 | 168,1 | 649,1 | 205,8 | 124,8 |
| Abr-May-Jun | 1 128,2 | 166,3 | 635,4 | 191,4 | 135,2 |
| May-Jun-Jul | 1 168,7 | 161,2 | 658,8 | 199,1 | 149,7 |
| Jun-Jul-Ago | 1 155,8 | 148,7 | 667,2 | 188,9 | 151,0 |
| Jul-Ago-Sept | 1 164,0 | 139,6 | 703,8 | 174,9 | 145,6 |
| Ago-Sept-Oct | 1 168,9 | 149,4 | 699,7 | 167,2 | 152,5 |
| Sept-Oct-Nov | 1 158,0 | 153,1 | 702,9 | 162,6 | 139,2 |
| Oct-Nov-Dic | 1 156,5 | 157,6 | 696,6 | 159,8 | 142,5 |
| 2016 | | | | | |
| Nov-Dic15-Ene16 | 1 094,1 | 155,4 | 655,4 | 158,5 | 124,7 |
| Dic15-Ene-Feb16 | 1 110,4 | 150,2 | 676,3 | 155,8 | 128,1 |
| Ene-Feb-Mar | 1 110,8 | 153,4 | 658,5 | 174,2 | 124,7 |
| Feb-Mar-Abr | 1 178,4 | 154,0 | 709,1 | 181,3 | 134,0 |
| Mar-Abr-May | 1 201,3 | 159,2 | 684,7 | 202,8 | 154,6 |
| Abr-May-Jun | 1 181,3 | 156,6 | 676,7 | 190,0 | 157,9 |
| May-Jun-Jul | 1 145,0 | 149,8 | 647,3 | 188,2 | 159,6 |
| Jun-Jul-Ago | 1 120,1 | 151,2 | 659,0 | 171,9 | 138,1 |
| Jul-Ago-Sept | 1 107,4 | 150,0 | 651,7 | 170,6 | 135,2 |
| Ago-Sept-Oct | 1 110,3 | 149,1 | 651,7 | 178,2 | 131,3 |
| Sept-Oct-Nov | 1 103,5 | 146,9 | 634,5 | 182,6 | 139,5 |
| Oct-Nov-Dic | 1 142,6 | 151,9 | 662,2 | 189,4 | 139,0 |
| 2017 | | | | | |
| Nov-Dic16-Ene17 | 1 147,0 | 161,0 | 668,6 | 181,4 | 135,9 |
| Dic16-Ene-Feb17 | 1 161,1 | 162,9 | 673,0 | 181,5 | 143,6 |
| Ene-Feb-Mar | 1 184,9 | 162,9 | 682,9 | 180,4 | 158,7 |
| Feb-Mar-Abr | 1 228,9 | 165,6 | 711,9 | 188,3 | 163,0 |
| Mar-Abr-May | 1 222,3 | 158,7 | 710,0 | 190,0 | 163,7 |
| Abr-May-Jun | 1 218,0 | 160,3 | 711,2 | 187,9 | 158,5 |
| May-Jun-Jul | 1 187,0 | 151,4 | 699,6 | 179,9 | 156,1 |
| Jun-Jul-Ago | 1 202,0 | 148,9 | 721,8 | 182,2 | 149,1 |
| Jul-Ago-Sept | 1 169,7 | 140,6 | 709,9 | 177,3 | 141,9 |
| Ago-Sept-Oct | 1 165,0 | 134,3 | 700,7 | 185,4 | 144,6 |
| Sept-Oct-Nov | 1 174,7 | 142,5 | 697,3 | 188,7 | 146,2 |
| Oct-Nov-Dic | 1 192,2 | 158,6 | 700,1 | 183,6 | 149,9 |
| Variación porcentual | | | | | |
| Respecto a similar Trim. del año anterior | 4,3 | 4,4 | 5,7 | -3,1 | 7,8 |

Nota: Población subempleada por ingresos (subempleo invisible), es aquella población que tiene un empleo (asalariado o independiente), que normalmente trabaja 35 horas o más a la semana, pero sus ingresos son menores al valor de la canasta mínima de consumo.

1/ Incluye Inicial y Sin nivel

Fuente: Instituto Nacional de Estadística e Informática - Encuesta Permanente de Empleo.

Cuadro N° 36
Lima Metropolitana: Población subempleada por ingresos (subempleo invisible) por ramas de actividad
 Trimestre móvil: Octubre-Noviembre-Diciembre 06 - Octubre-Noviembre-Diciembre 17
 (Miles de personas)

| Año/ Trimestre móvil | Total 1/ | Ramas de Actividad | | | |
|---|----------|--------------------|--------------|----------|-----------|
| | | Manufactura | Construcción | Comercio | Servicios |
| 2006 | | | | | |
| Oct-Nov-Dic | 1 666,6 | 349,7 | 55,2 | 544,0 | 694,2 |
| 2007 | | | | | |
| Oct-Nov-Dic | 1 547,1 | 281,8 | 64,7 | 504,0 | 677,7 |
| 2008 | | | | | |
| Oct-Nov-Dic | 1 416,6 | 271,9 | 42,7 | 459,7 | 632,7 |
| 2009 | | | | | |
| Oct-Nov-Dic | 1 407,6 | 249,6 | 56,8 | 487,6 | 596,4 |
| 2010 | | | | | |
| Oct-Nov-Dic | 1 314,9 | 242,4 | 33,3 | 450,9 | 573,5 |
| 2011 | | | | | |
| Oct-Nov-Dic | 1 277,9 | 239,1 | 35,8 | 442,2 | 551,6 |
| 2012 | | | | | |
| Oct-Nov-Dic | 1 273,6 | 243,8 | 44,9 | 402,4 | 563,5 |
| 2013 | | | | | |
| Nov-Dic12-Ene13 | 1 242,6 | 214,3 | 40,4 | 407,4 | 564,1 |
| Dic12-Ene-Feb13 | 1 259,5 | 217,6 | 39,3 | 415,3 | 572,0 |
| Ene-Feb-Mar | 1 258,3 | 201,1 | 38,1 | 425,0 | 581,5 |
| Feb-Mar-Abr | 1 270,9 | 216,8 | 41,0 | 420,8 | 577,4 |
| Mar-Abr-May | 1 248,7 | 201,8 | 38,5 | 408,5 | 586,8 |
| Abr-May-Jun | 1 243,3 | 212,9 | 34,5 | 402,1 | 579,6 |
| May-Jun-Jul | 1 241,0 | 210,0 | 28,1 | 405,4 | 584,2 |
| Jun-Jul-Ago | 1 209,5 | 196,8 | 28,8 | 414,0 | 557,1 |
| Jul-Ago-Sept | 1 178,9 | 188,3 | 23,5 | 404,6 | 549,8 |
| Ago-Sept-Oct | 1 189,1 | 192,3 | 25,0 | 411,8 | 548,9 |
| Sept-Oct-Nov | 1 171,8 | 201,1 | 25,7 | 394,5 | 537,2 |
| Oct-Nov-Dic | 1 185,5 | 197,2 | 31,4 | 409,9 | 532,0 |
| 2014 | | | | | |
| Nov-Dic13-Ene14 | 1 142,3 | 181,6 | 30,2 | 410,6 | 503,5 |
| Dic13-Ene-Feb14 | 1 171,9 | 179,4 | 30,9 | 419,9 | 524,8 |
| Ene-Feb-Mar | 1 190,8 | 181,9 | 32,9 | 420,7 | 539,3 |
| Feb-Mar-Abr | 1 201,4 | 175,7 | 35,6 | 427,7 | 545,1 |
| Mar-Abr-May | 1 187,9 | 169,6 | 37,9 | 437,0 | 529,0 |
| Abr-May-Jun | 1 128,4 | 158,9 | 35,4 | 412,3 | 510,8 |
| May-Jun-Jul | 1 078,9 | 154,6 | 32,3 | 379,7 | 502,6 |
| Jun-Jul-Ago | 1 073,1 | 148,2 | 27,8 | 374,9 | 511,1 |
| Jul-Ago-Sept | 1 084,0 | 150,3 | 24,4 | 386,5 | 509,0 |
| Ago-Sept-Oct | 1 135,5 | 155,9 | 27,0 | 410,9 | 527,9 |
| Sept-Oct-Nov | 1 123,8 | 159,2 | 24,5 | 387,8 | 539,8 |
| Oct-Nov-Dic | 1 098,7 | 154,4 | 23,7 | 382,2 | 528,7 |
| 2015 | | | | | |
| Nov-Dic14-Ene15 | 1 083,0 | 151,4 | 29,1 | 391,7 | 500,7 |
| Dic14-Ene-Feb15 | 1 137,6 | 176,2 | 35,8 | 419,5 | 496,5 |
| Ene-Feb-Mar | 1 192,2 | 188,2 | 41,2 | 438,7 | 514,8 |
| Feb-Mar-Abr | 1 178,5 | 188,8 | 33,6 | 403,8 | 542,0 |
| Mar-Abr-May | 1 147,8 | 170,7 | 35,6 | 401,8 | 526,8 |
| Abr-May-Jun | 1 128,2 | 171,0 | 27,2 | 387,6 | 528,8 |
| May-Jun-Jul | 1 168,7 | 188,8 | 27,4 | 387,2 | 552,4 |
| Jun-Jul-Ago | 1 155,8 | 191,5 | 20,4 | 373,3 | 559,7 |
| Jul-Ago-Sept | 1 164,0 | 197,9 | 23,4 | 373,0 | 557,1 |
| Ago-Sept-Oct | 1 168,9 | 199,6 | 22,8 | 393,2 | 538,7 |
| Sept-Oct-Nov | 1 158,0 | 204,5 | 31,0 | 388,5 | 519,0 |
| Oct-Nov-Dic | 1 156,5 | 198,7 | 35,3 | 391,7 | 517,1 |
| 2016 | | | | | |
| Nov-Dic15-Ene16 | 1 094,1 | 186,7 | 37,9 | 371,0 | 488,5 |
| Dic15-Ene-Feb16 | 1 110,4 | 184,6 | 33,3 | 368,8 | 512,1 |
| Ene-Feb-Mar | 1 110,8 | 188,7 | 28,0 | 365,1 | 512,7 |
| Feb-Mar-Abr | 1 178,4 | 194,0 | 28,1 | 392,5 | 547,8 |
| Mar-Abr-May | 1 201,3 | 188,9 | 28,8 | 396,4 | 571,5 |
| Abr-May-Jun | 1 181,3 | 171,9 | 27,1 | 380,1 | 588,8 |
| May-Jun-Jul | 1 145,0 | 167,3 | 28,5 | 371,2 | 565,8 |
| Jun-Jul-Ago | 1 120,1 | 167,1 | 28,5 | 381,2 | 532,5 |
| Jul-Ago-Sept | 1 107,4 | 164,5 | 30,6 | 385,0 | 519,7 |
| Ago-Sept-Oct | 1 110,3 | 164,9 | 26,1 | 377,7 | 529,4 |
| Sept-Oct-Nov | 1 103,5 | 165,5 | 24,3 | 369,8 | 532,2 |
| Oct-Nov-Dic | 1 142,6 | 179,1 | 26,6 | 378,7 | 540,9 |
| 2017 | | | | | |
| Nov-Dic16-Ene17 | 1 147,0 | 175,7 | 31,0 | 379,9 | 545,0 |
| Dic16-Ene-Feb17 | 1 161,1 | 170,3 | 29,5 | 397,9 | 547,4 |
| Ene-Feb-Mar | 1 184,9 | 172,3 | 28,0 | 431,4 | 540,4 |
| Feb-Mar-Abr | 1 228,9 | 181,2 | 27,3 | 455,0 | 554,6 |
| Mar-Abr-May | 1 222,3 | 179,5 | 29,0 | 456,3 | 544,0 |
| Abr-May-Jun | 1 218,0 | 164,5 | 34,4 | 438,5 | 569,1 |
| May-Jun-Jul | 1 187,0 | 161,8 | 32,3 | 433,7 | 550,0 |
| Jun-Jul-Ago | 1 202,0 | 171,0 | 31,0 | 434,3 | 558,7 |
| Jul-Ago-Sept | 1 169,7 | 181,2 | 27,0 | 416,1 | 539,8 |
| Ago-Sept-Oct | 1 165,0 | 189,5 | 28,2 | 400,3 | 539,7 |
| Sept-Oct-Nov | 1 174,7 | 196,0 | 28,8 | 398,0 | 544,5 |
| Oct-Nov-Dic | 1 192,2 | 192,7 | 25,3 | 400,9 | 562,5 |
| Variación porcentual | | | | | |
| Respecto a similar Trim. del año anterior | 4,3 | 7,6 | -4,9 | 5,9 | 4,0 |

Nota: Población subempleada por ingresos (subempleo invisible), es aquella población que tiene un empleo (asalariado o independiente), que normalmente trabaja 35 horas o más a la semana pero cuyos ingresos son menores al valor de la canasta mínima de consumo.

1/ El total incluye además las actividades extractivas: Agricultura, Pesca y Minería.

Fuente: Instituto Nacional de Estadística e Informática - Encuesta Permanente de Empleo.

Cuadro N° 37

Lima Metropolitana: Población subempleada por ingresos (subempleo invisible) por categoría de ocupación y tamaño de empresa

Trimestre móvil: Octubre-Noviembre-Diciembre 06 - Octubre-Noviembre-Diciembre 17

(Miles de personas)

| Año/ Trimestre móvil | Total | Categoría de Ocupación 1/ | | Tamaño de Empresa (Número de Trabajadores) | | |
|---|---------|---------------------------|-------------|--|------------|-------------|
| | | Independiente | Dependiente | De 1 a 10 | De 11 a 50 | De 51 y más |
| 2006 | | | | | | |
| Oct-Nov-Dic | 1 666,6 | 560,1 | 920,6 | 1 256,7 | 182,3 | 226,2 |
| 2007 | | | | | | |
| Oct-Nov-Dic | 1 547,1 | 492,6 | 853,1 | 1 170,4 | 155,3 | 221,5 |
| 2008 | | | | | | |
| Oct-Nov-Dic | 1 416,6 | 479,1 | 759,1 | 1 055,9 | 145,9 | 214,8 |
| 2009 | | | | | | |
| Oct-Nov-Dic | 1 407,6 | 480,3 | 704,7 | 1 107,0 | 116,0 | 184,6 |
| 2010 | | | | | | |
| Oct-Nov-Dic | 1 314,9 | 424,3 | 681,2 | 1 013,9 | 119,1 | 181,9 |
| 2011 | | | | | | |
| Oct-Nov-Dic | 1 277,9 | 403,8 | 668,6 | 985,1 | 123,5 | 169,3 |
| 2012 | | | | | | |
| Oct-Nov-Dic | 1 273,6 | 380,7 | 712,1 | 954,6 | 126,3 | 192,7 |
| 2013 | | | | | | |
| Nov-Dic12-Ene13 | 1 242,6 | 382,3 | 654,2 | 953,4 | 109,0 | 180,2 |
| Dic12-Ene-Feb13 | 1 259,5 | 404,8 | 626,4 | 986,6 | 95,2 | 177,7 |
| Ene-Feb-Mar | 1 258,3 | 420,7 | 585,1 | 1 014,9 | 73,3 | 170,1 |
| Feb-Mar-Abr | 1 270,9 | 426,9 | 612,5 | 1 009,1 | 91,8 | 170,1 |
| Mar-Abr-May | 1 248,7 | 411,8 | 610,3 | 980,1 | 102,8 | 165,8 |
| Abr-May-Jun | 1 243,3 | 407,8 | 612,4 | 972,3 | 101,1 | 169,9 |
| May-Jun-Jul | 1 241,0 | 397,0 | 601,5 | 970,8 | 100,7 | 169,5 |
| Jun-Jul-Ago | 1 209,5 | 394,0 | 582,5 | 958,4 | 88,4 | 162,7 |
| Jul-Ago-Sept | 1 178,9 | 373,6 | 572,0 | 920,9 | 100,0 | 158,1 |
| Ago-Sept-Oct | 1 189,1 | 382,0 | 580,9 | 919,7 | 99,3 | 170,0 |
| Sept-Oct-Nov | 1 171,8 | 374,6 | 582,4 | 892,5 | 101,9 | 177,4 |
| Oct-Nov-Dic | 1 185,5 | 394,8 | 576,7 | 916,3 | 92,9 | 176,3 |
| 2014 | | | | | | |
| Nov-Dic13-Ene14 | 1 142,3 | 374,0 | 543,6 | 889,9 | 85,8 | 166,6 |
| Dic13-Ene-Feb14 | 1 171,9 | 379,4 | 536,2 | 923,9 | 82,6 | 165,4 |
| Ene-Feb-Mar | 1 190,8 | 376,1 | 549,7 | 950,1 | 84,3 | 156,4 |
| Feb-Mar-Abr | 1 201,4 | 385,4 | 565,3 | 948,8 | 81,6 | 171,0 |
| Mar-Abr-May | 1 187,9 | 379,3 | 574,8 | 921,7 | 93,1 | 173,1 |
| Abr-May-Jun | 1 128,4 | 357,5 | 576,2 | 848,2 | 101,3 | 178,9 |
| May-Jun-Jul | 1 078,9 | 348,0 | 551,8 | 822,5 | 96,3 | 160,1 |
| Jun-Jul-Ago | 1 073,1 | 353,5 | 539,4 | 820,6 | 85,6 | 166,9 |
| Jul-Ago-Sept | 1 084,0 | 359,3 | 525,8 | 843,8 | 70,2 | 170,0 |
| Ago-Sept-Oct | 1 135,5 | 369,9 | 549,2 | 877,8 | 67,6 | 190,1 |
| Sept-Oct-Nov | 1 123,8 | 352,4 | 555,6 | 866,4 | 74,1 | 183,2 |
| Oct-Nov-Dic | 1 098,7 | 354,4 | 529,5 | 848,3 | 72,9 | 177,5 |
| 2015 | | | | | | |
| Nov-Dic14-Ene15 | 1 083,0 | 333,4 | 521,5 | 840,9 | 73,2 | 168,9 |
| Dic14-Ene-Feb15 | 1 137,6 | 348,3 | 550,8 | 878,8 | 75,6 | 183,1 |
| Ene-Feb-Mar | 1 192,2 | 357,9 | 594,8 | 918,3 | 82,2 | 191,7 |
| Feb-Mar-Abr | 1 178,5 | 359,0 | 598,6 | 900,1 | 86,7 | 191,7 |
| Mar-Abr-May | 1 147,8 | 347,8 | 587,6 | 883,0 | 82,4 | 182,4 |
| Abr-May-Jun | 1 128,2 | 357,1 | 565,9 | 860,5 | 83,8 | 183,9 |
| May-Jun-Jul | 1 168,7 | 358,8 | 598,0 | 881,7 | 91,2 | 195,9 |
| Jun-Jul-Ago | 1 155,8 | 342,6 | 612,8 | 865,1 | 94,2 | 196,4 |
| Jul-Ago-Sept | 1 164,0 | 314,5 | 643,6 | 871,6 | 100,6 | 191,8 |
| Ago-Sept-Oct | 1 168,9 | 306,0 | 665,4 | 858,0 | 110,3 | 200,5 |
| Sept-Oct-Nov | 1 158,0 | 314,1 | 647,1 | 850,6 | 102,2 | 205,2 |
| Oct-Nov-Dic | 1 156,5 | 316,6 | 645,6 | 848,9 | 98,4 | 209,2 |
| 2016 | | | | | | |
| Nov-Dic15-Ene16 | 1 094,1 | 319,4 | 581,8 | 833,5 | 77,5 | 183,1 |
| Dic15-Ene-Feb16 | 1 110,4 | 333,6 | 575,7 | 847,7 | 76,8 | 185,9 |
| Ene-Feb-Mar | 1 110,8 | 338,7 | 564,8 | 840,3 | 78,8 | 191,7 |
| Feb-Mar-Abr | 1 178,4 | 370,1 | 600,0 | 884,6 | 86,0 | 207,7 |
| Mar-Abr-May | 1 201,3 | 364,4 | 634,9 | 892,0 | 98,0 | 211,3 |
| Abr-May-Jun | 1 181,3 | 364,7 | 621,1 | 890,4 | 89,0 | 201,8 |
| May-Jun-Jul | 1 145,0 | 348,1 | 603,2 | 850,8 | 92,6 | 201,6 |
| Jun-Jul-Ago | 1 120,1 | 348,4 | 565,9 | 849,5 | 82,4 | 188,2 |
| Jul-Ago-Sept | 1 107,4 | 346,9 | 551,2 | 841,4 | 77,9 | 188,2 |
| Ago-Sept-Oct | 1 110,3 | 335,8 | 554,7 | 858,3 | 76,1 | 175,9 |
| Sept-Oct-Nov | 1 103,5 | 339,0 | 555,4 | 853,8 | 78,4 | 171,3 |
| Oct-Nov-Dic | 1 142,6 | 358,6 | 580,0 | 881,9 | 82,6 | 178,1 |
| 2017 | | | | | | |
| Nov-Dic16-Ene17 | 1 147,0 | 370,4 | 575,5 | 881,0 | 72,6 | 193,4 |
| Dic16-Ene-Feb17 | 1 161,1 | 379,3 | 569,5 | 896,1 | 65,8 | 199,2 |
| Ene-Feb-Mar | 1 184,9 | 385,3 | 572,3 | 911,9 | 69,8 | 203,2 |
| Feb-Mar-Abr | 1 228,9 | 405,4 | 604,1 | 946,8 | 81,3 | 200,8 |
| Mar-Abr-May | 1 222,3 | 416,6 | 609,5 | 937,3 | 98,6 | 186,4 |
| Abr-May-Jun | 1 218,0 | 419,8 | 624,5 | 926,7 | 97,7 | 193,6 |
| May-Jun-Jul | 1 187,0 | 406,8 | 599,4 | 916,7 | 91,2 | 179,0 |
| Jun-Jul-Ago | 1 202,0 | 400,9 | 611,0 | 922,4 | 87,5 | 192,2 |
| Jul-Ago-Sept | 1 169,7 | 387,4 | 588,6 | 904,0 | 82,7 | 183,0 |
| Ago-Sept-Oct | 1 165,0 | 377,0 | 596,5 | 884,6 | 85,0 | 195,4 |
| Sept-Oct-Nov | 1 174,7 | 361,2 | 612,3 | 883,8 | 80,3 | 210,5 |
| Oct-Nov-Dic | 1 192,2 | 370,6 | 611,5 | 906,2 | 84,8 | 201,1 |
| Variación porcentual | | | | | | |
| Respecto a similar Trim. del año anterior | 4,3 | 3,4 | 5,4 | 2,8 | 2,7 | 12,9 |

Nota: Población subempleada por ingresos (subempleo invisible), es aquella población que tiene un empleo (asalariado o independiente), que normalmente trabaja 35 horas o más a la semana pero cuyos ingresos son menores al valor de la canasta mínima de consumo.

1/ El total incluye a los trabajadores familiares no remunerados.

Fuente: Instituto Nacional de Estadística e Informática -Encuesta Permanente de Empleo.

Cuadro N° 38
Lima Metropolitana: Población desempleada por sexo y grupos de edad
 Trimestre móvil: Octubre-Noviembre-Diciembre 06 - Octubre-Noviembre-Diciembre 17
 (Miles de personas)

| Año/ Trimestre móvil | Total | Sexo | | Grupos de edad | | |
|---|-------|--------|-------|-----------------|-----------------|--------------------------|
| | | Hombre | Mujer | De 14 a 24 años | De 25 a 44 años | De 45 y más años de edad |
| 2006 | | | | | | |
| Oct-Nov-Dic | 327,1 | 139,1 | 188,0 | 154,7 | 127,4 | 45,0 |
| 2007 | | | | | | |
| Oct-Nov-Dic | 323,9 | 154,8 | 169,1 | 137,1 | 123,0 | 63,8 |
| 2008 | | | | | | |
| Oct-Nov-Dic | 338,5 | 152,6 | 185,9 | 165,8 | 132,3 | 40,4 |
| 2009 | | | | | | |
| Oct-Nov-Dic | 368,1 | 157,8 | 210,3 | 184,7 | 133,0 | 50,5 |
| 2010 | | | | | | |
| Oct-Nov-Dic | 337,1 | 144,2 | 192,9 | 175,6 | 127,5 | 34,0 |
| 2011 | | | | | | |
| Oct-Nov-Dic | 336,1 | 123,5 | 212,7 | 178,7 | 117,4 | 40,0 |
| 2012 | | | | | | |
| Oct-Nov-Dic | 272,8 | 116,2 | 156,6 | 138,4 | 102,9 | 31,4 |
| 2013 | | | | | | |
| Nov-Dic12-Ene13 | 295,5 | 128,3 | 167,1 | 157,6 | 104,9 | 32,9 |
| Dic12-Ene-Feb13 | 310,1 | 129,9 | 180,3 | 166,0 | 110,8 | 33,4 |
| Ene-Feb-Mar | 310,8 | 133,8 | 177,0 | 167,9 | 107,9 | 35,0 |
| Feb-Mar-Abr | 274,5 | 120,5 | 154,1 | 139,5 | 101,9 | 33,1 |
| Mar-Abr-May | 275,9 | 116,4 | 159,5 | 135,0 | 112,8 | 28,1 |
| Abr-May-Jun | 280,9 | 115,0 | 165,9 | 136,3 | 116,0 | 28,5 |
| May-Jun-Jul | 295,7 | 128,6 | 167,1 | 148,6 | 120,9 | 26,2 |
| Jun-Jul-Ago | 271,3 | 133,3 | 138,0 | 133,2 | 106,4 | 31,6 |
| Jul-Ago-Sept | 290,9 | 148,9 | 142,0 | 145,4 | 113,1 | 32,4 |
| Ago-Sept-Oct | 282,6 | 132,8 | 149,8 | 142,9 | 103,1 | 36,6 |
| Sept-Oct-Nov | 283,9 | 124,7 | 159,2 | 151,0 | 98,6 | 34,3 |
| Oct-Nov-Dic | 280,6 | 126,1 | 154,5 | 157,9 | 94,0 | 28,7 |
| 2014 | | | | | | |
| Nov-Dic13-Ene14 | 312,6 | 145,1 | 167,5 | 169,7 | 106,7 | 36,2 |
| Dic13-Ene-Feb14 | 347,7 | 161,2 | 186,5 | 186,5 | 123,1 | 38,0 |
| Ene-Feb-Mar | 346,9 | 160,2 | 186,6 | 174,8 | 127,0 | 45,1 |
| Feb-Mar-Abr | 312,2 | 150,0 | 162,2 | 157,1 | 119,0 | 36,1 |
| Mar-Abr-May | 284,1 | 134,4 | 149,7 | 137,5 | 113,5 | 33,1 |
| Abr-May-Jun | 277,8 | 136,6 | 141,2 | 132,8 | 112,1 | 33,0 |
| May-Jun-Jul | 281,2 | 135,1 | 146,0 | 144,3 | 107,1 | 29,8 |
| Jun-Jul-Ago | 290,8 | 140,2 | 150,6 | 149,4 | 108,9 | 32,4 |
| Jul-Ago-Sept | 274,4 | 120,4 | 154,0 | 149,4 | 98,0 | 27,0 |
| Ago-Sept-Oct | 281,3 | 131,5 | 149,8 | 144,5 | 107,7 | 29,1 |
| Sept-Oct-Nov | 269,3 | 129,1 | 140,2 | 146,9 | 97,3 | 25,1 |
| Oct-Nov-Dic | 276,3 | 134,3 | 142,0 | 151,4 | 97,2 | 27,7 |
| 2015 | | | | | | |
| Nov-Dic14-Ene15 | 314,5 | 144,4 | 170,1 | 171,2 | 117,9 | 25,3 |
| Dic14-Ene-Feb15 | 342,4 | 154,3 | 188,1 | 186,4 | 130,2 | 25,8 |
| Ene-Feb-Mar | 351,3 | 154,0 | 197,3 | 179,3 | 145,2 | 26,9 |
| Feb-Mar-Abr | 340,2 | 146,7 | 193,4 | 170,0 | 138,5 | 31,6 |
| Mar-Abr-May | 347,5 | 150,6 | 196,8 | 170,1 | 145,2 | 32,2 |
| Abr-May-Jun | 339,6 | 148,6 | 191,1 | 174,8 | 133,0 | 31,8 |
| May-Jun-Jul | 321,5 | 139,4 | 182,2 | 164,3 | 123,5 | 33,8 |
| Jun-Jul-Ago | 306,2 | 127,1 | 179,1 | 152,4 | 119,6 | 34,1 |
| Jul-Ago-Sept | 321,7 | 143,1 | 178,6 | 157,2 | 132,2 | 32,2 |
| Ago-Sept-Oct | 293,7 | 137,7 | 156,0 | 144,2 | 122,2 | 27,2 |
| Sept-Oct-Nov | 293,3 | 142,5 | 150,8 | 145,6 | 123,8 | 23,8 |
| Oct-Nov-Dic | 290,6 | 141,5 | 149,1 | 152,3 | 114,9 | 23,4 |
| 2016 | | | | | | |
| Nov-Dic15-Ene16 | 335,3 | 155,6 | 179,7 | 180,1 | 128,2 | 27,0 |
| Dic15-Ene-Feb16 | 352,8 | 168,1 | 184,7 | 191,0 | 129,0 | 32,7 |
| Ene-Feb-Mar | 370,5 | 172,4 | 198,2 | 186,0 | 148,9 | 35,6 |
| Feb-Mar-Abr | 360,7 | 174,0 | 186,7 | 179,0 | 148,4 | 33,3 |
| Mar-Abr-May | 364,4 | 171,5 | 192,8 | 180,0 | 154,2 | 30,2 |
| Abr-May-Jun | 356,2 | 172,6 | 183,5 | 182,1 | 138,6 | 35,5 |
| May-Jun-Jul | 361,3 | 184,5 | 176,8 | 193,7 | 134,9 | 32,6 |
| Jun-Jul-Ago | 346,0 | 178,9 | 167,1 | 181,9 | 130,2 | 33,8 |
| Jul-Ago-Sept | 329,7 | 171,9 | 157,8 | 174,2 | 128,4 | 27,1 |
| Ago-Sept-Oct | 316,1 | 156,9 | 159,2 | 162,7 | 122,1 | 31,4 |
| Sept-Oct-Nov | 299,2 | 151,2 | 148,0 | 159,3 | 108,4 | 31,4 |
| Oct-Nov-Dic | 324,6 | 161,7 | 162,8 | 182,3 | 109,8 | 32,5 |
| 2017 | | | | | | |
| Nov-Dic16-Ene17 | 374,6 | 185,5 | 189,1 | 212,2 | 123,1 | 39,3 |
| Dic16-Ene-Feb17 | 403,0 | 201,4 | 201,6 | 222,8 | 135,2 | 45,0 |
| Ene-Feb-Mar | 401,1 | 200,3 | 200,9 | 223,4 | 134,0 | 43,8 |
| Feb-Mar-Abr | 353,6 | 173,8 | 179,8 | 188,8 | 127,2 | 37,6 |
| Mar-Abr-May | 340,1 | 167,8 | 172,3 | 180,6 | 123,7 | 35,8 |
| Abr-May-Jun | 358,1 | 174,9 | 183,2 | 177,9 | 139,3 | 40,9 |
| May-Jun-Jul | 366,7 | 173,0 | 193,6 | 181,6 | 143,0 | 42,1 |
| Jun-Jul-Ago | 350,6 | 166,8 | 183,7 | 178,4 | 133,4 | 38,8 |
| Jul-Ago-Sept | 336,2 | 153,5 | 182,7 | 166,3 | 131,0 | 39,0 |
| Ago-Sept-Oct | 322,0 | 160,4 | 161,7 | 157,8 | 125,0 | 39,3 |
| Sept-Oct-Nov | 340,4 | 168,8 | 171,6 | 161,1 | 139,0 | 40,3 |
| Oct-Nov-Dic | 338,3 | 167,7 | 170,6 | 165,1 | 131,2 | 42,0 |
| Variación porcentual | | | | | | |
| Respecto a similar Trim. del año anterior | 4,2 | 3,7 | 4,8 | -9,4 | 19,4 | 29,4 |

Nota técnica: Los valores de desempleo son referenciales, por presentar altos niveles de coeficiente de variación.
 Fuente: Instituto Nacional de Estadística e Informática - Encuesta Permanente de Empleo.

Cuadro N° 39
Lima Metropolitana: Promedio de semanas que dura el desempleo por grupos de edad
 Trimestre móvil: Octubre-Noviembre-Diciembre 06 - Octubre-Noviembre-Diciembre 17
 (Promedio de semanas)

| Año/ Trimestre móvil | Duración del Desempleo (En promedio de semanas) | | | | | | |
|---|--|-----------------|-----------------|--------------------------|-----|-------|-----|
| | Total | De 14 a 24 años | De 25 a 44 años | De 45 y más años de edad | | | |
| 2006 | | | | | | | |
| Oct-Nov-Dic | 3,6 | 3,0 | 3,9 | 5,0 | | | |
| 2007 | | | | | | | |
| Oct-Nov-Dic | 3,2 | 2,9 | 3,1 | 4,0 | | | |
| 2008 | | | | | | | |
| Oct-Nov-Dic | 2,8 | 2,4 | 3,1 | 3,3 | | | |
| 2009 | | | | | | | |
| Oct-Nov-Dic | 2,8 | 2,7 | 2,9 | 2,9 | | | |
| 2010 | | | | | | | |
| Oct-Nov-Dic | 2,5 | 2,4 | 2,5 | 3,1 | | | |
| 2011 | | | | | | | |
| Oct-Nov-Dic | 2,4 | 2,1 | 2,8 | 2,7 | | | |
| 2012 | | | | | | | |
| Oct-Nov-Dic | 2,4 | 2,2 | 2,6 | 2,7 | | | |
| 2013 | | | | | | | |
| Nov-Dic12-Ene13 | 2,3 | 2,2 | 2,4 | 2,4 | | | |
| Dic12-Ene-Feb13 | 2,4 | 2,2 | 2,5 | 2,6 | | | |
| Ene-Feb-Mar | 2,4 | 2,2 | 2,4 | 2,7 | | | |
| Feb-Mar-Abr | 2,5 | 2,3 | 2,7 | 2,9 | | | |
| Mar-Abr-May | 2,6 | 2,5 | 2,7 | 2,8 | | | |
| Abr-May-Jun | 2,7 | 2,5 | 2,9 | 2,9 | | | |
| May-Jun-Jul | 2,6 | 2,5 | 2,7 | 2,8 | | | |
| Jun-Jul-Ago | 2,4 | 2,3 | 2,4 | 2,8 | | | |
| Jul-Ago-Sept | 2,5 | 2,3 | 2,5 | 2,9 | | | |
| Ago-Sept-Oct | 2,5 | 2,3 | 2,6 | 3,1 | | | |
| Sept-Oct-Nov | 2,6 | 2,4 | 2,8 | 3,3 | | | |
| Oct-Nov-Dic | 2,5 | 2,2 | 2,7 | 3,1 | | | |
| 2014 | | | | | | | |
| Nov-Dic13-Ene14 | 2,3 | 2,1 | 2,5 | 2,7 | | | |
| Dic13-Ene-Feb14 | 2,3 | 2,1 | 2,6 | 2,5 | | | |
| Ene-Feb-Mar | 2,4 | 2,2 | 2,6 | 2,5 | | | |
| Feb-Mar-Abr | 2,4 | 2,2 | 2,7 | 2,6 | | | |
| Mar-Abr-May | 2,4 | 2,3 | 2,6 | 2,6 | | | |
| Abr-May-Jun | 2,4 | 2,1 | 2,6 | 2,6 | | | |
| May-Jun-Jul | 2,2 | 2,0 | 2,4 | 2,5 | | | |
| Jun-Jul-Ago | 2,1 | 1,9 | 2,3 | 2,3 | | | |
| Jul-Ago-Sept | 2,1 | 2,0 | 2,2 | 2,2 | | | |
| Ago-Sept-Oct | 2,1 | 2,0 | 2,3 | 2,3 | | | |
| Sept-Oct-Nov | 2,2 | 2,0 | 2,4 | 2,4 | | | |
| Oct-Nov-Dic | 2,1 | 2,0 | 2,4 | 2,3 | | | |
| 2015 | | | | | | | |
| Nov-Dic14-Ene15 | 2,1 | 1,9 | 2,3 | 2,3 | | | |
| Dic14-Ene-Feb15 | 2,1 | 2,0 | 2,3 | 2,2 | | | |
| Ene-Feb-Mar | 2,1 | 2,0 | 2,3 | 2,2 | | | |
| Feb-Mar-Abr | 2,2 | 2,1 | 2,4 | 2,2 | | | |
| Mar-Abr-May | 2,2 | 2,2 | 2,3 | 2,3 | | | |
| Abr-May-Jun | 2,2 | 2,1 | 2,3 | 2,3 | | | |
| May-Jun-Jul | 2,3 | 2,2 | 2,4 | 2,5 | | | |
| Jun-Jul-Ago | 2,3 | 2,2 | 2,4 | 2,4 | | | |
| Jul-Ago-Sept | 2,3 | 2,2 | 2,3 | 2,5 | | | |
| Ago-Sept-Oct | 2,3 | 2,3 | 2,2 | 2,4 | | | |
| Sept-Oct-Nov | 2,3 | 2,3 | 2,3 | 2,5 | | | |
| Oct-Nov-Dic | 2,3 | 2,2 | 2,3 | 2,3 | | | |
| 2016 | | | | | | | |
| Nov-Dic15-Ene16 | 2,1 | 2,0 | 2,2 | 2,2 | | | |
| Dic15-Ene-Feb16 | 2,0 | 1,9 | 2,1 | 2,2 | | | |
| Ene-Feb-Mar | 2,0 | 1,9 | 2,1 | 2,2 | | | |
| Feb-Mar-Abr | 2,1 | 1,9 | 2,2 | 2,4 | | | |
| Mar-Abr-May | 2,1 | 2,0 | 2,3 | 2,4 | | | |
| Abr-May-Jun | 2,2 | 2,0 | 2,3 | 2,5 | | | |
| May-Jun-Jul | 2,2 | 2,1 | 2,3 | 2,5 | | | |
| Jun-Jul-Ago | 2,1 | 2,0 | 2,2 | 2,5 | | | |
| Jul-Ago-Sept | 2,2 | 2,0 | 2,2 | 2,6 | | | |
| Ago-Sept-Oct | 2,2 | 2,0 | 2,4 | 2,8 | | | |
| Sept-Oct-Nov | 2,3 | 2,0 | 2,5 | 2,8 | | | |
| Oct-Nov-Dic | 2,3 | 2,1 | 2,6 | 2,7 | | | |
| 2017 | | | | | | | |
| Nov-Dic16-Ene17 | 2,2 | 2,0 | 2,4 | 2,3 | | | |
| Dic16-Ene-Feb17 | 2,2 | 2,0 | 2,3 | 2,2 | | | |
| Ene-Feb-Mar | 2,1 | 2,1 | 2,3 | 2,1 | | | |
| Feb-Mar-Abr | 2,4 | 2,4 | 2,4 | 2,3 | | | |
| Mar-Abr-May | 2,4 | 2,5 | 2,4 | 2,6 | | | |
| Abr-May-Jun | 2,4 | 2,4 | 2,3 | 2,5 | | | |
| May-Jun-Jul | 2,3 | 2,1 | 2,3 | 2,6 | | | |
| Jun-Jul-Ago | 2,2 | 2,1 | 2,3 | 2,3 | | | |
| Jul-Ago-Sept | 2,2 | 2,1 | 2,3 | 2,5 | | | |
| Ago-Sept-Oct | 2,2 | 2,1 | 2,3 | 2,3 | | | |
| Sept-Oct-Nov | 2,2 | 2,2 | 2,3 | 2,3 | | | |
| Oct-Nov-Dic | 2,2 | 2,2 | 2,1 | 2,2 | | | |
| Variación porcentual | | | | | | | |
| Respecto a similar Trim. del año anterior | -6,6 | + | 6,5 | -19,2 | +++ | -20,0 | +++ |

Nota técnica: Los valores de desempleo son referenciales, por presentar altos niveles de coeficiente de variación.
 Fuente: Instituto Nacional de Estadística e Informática - Encuesta Permanente de Empleo.

Cuadro N° 40
Lima Metropolitana: Tasa de desempleo abierto por sexo y grupos de edad
 Trimestre móvil: Octubre-Noviembre-Diciembre 06 - Octubre-Noviembre-Diciembre 17
 (Porcentaje)

| Año/ Trimestre móvil | Total | Sexo | | Grupos de edad | | |
|---|-------|--------|-------|-----------------|-----------------|------------------|
| | | Hombre | Mujer | De 14 a 24 años | De 25 a 44 años | De 45 y más años |
| 2006 | | | | | | |
| Oct-Nov-Dic | 7,4 | 5,8 | 9,4 | 14,1 | 5,6 | 4,5 |
| 2007 | | | | | | |
| Oct-Nov-Dic | 7,5 | 6,4 | 8,7 | 13,0 | 5,4 | 6,3 |
| 2008 | | | | | | |
| Oct-Nov-Dic | 7,8 | 6,3 | 9,6 | 15,7 | 5,8 | 4,0 |
| 2009 | | | | | | |
| Oct-Nov-Dic | 7,9 | 6,3 | 9,9 | 16,3 | 5,5 | 4,6 |
| 2010 | | | | | | |
| Oct-Nov-Dic | 7,2 | 5,6 | 9,0 | 15,3 | 5,2 | 3,1 |
| 2011 | | | | | | |
| Oct-Nov-Dic | 7,0 | 4,7 | 9,6 | 15,5 | 4,7 | 3,5 |
| 2012 | | | | | | |
| Oct-Nov-Dic | 5,6 | 4,4 | 7,2 | 12,0 | 4,0 | 2,8 |
| 2013 | | | | | | |
| Nov-Dic12-Ene13 | 6,1 | 4,8 | 7,7 | 13,6 | 4,2 | 2,9 |
| Dic12-Ene-Feb13 | 6,4 | 4,9 | 8,3 | 13,9 | 4,4 | 3,0 |
| Ene-Feb-Mar | 6,4 | 5,0 | 8,0 | 14,0 | 4,3 | 3,1 |
| Feb-Mar-Abr | 5,6 | 4,5 | 6,9 | 11,9 | 4,0 | 2,8 |
| Mar-Abr-May | 5,7 | 4,4 | 7,2 | 11,9 | 4,4 | 2,4 |
| Abr-May-Jun | 5,8 | 4,3 | 7,5 | 12,3 | 4,5 | 2,4 |
| May-Jun-Jul | 6,0 | 4,8 | 7,5 | 13,2 | 4,6 | 2,2 |
| Jun-Jul-Ago | 5,6 | 5,0 | 6,2 | 12,2 | 4,1 | 2,7 |
| Jul-Ago-Sept | 5,9 | 5,6 | 6,4 | 13,3 | 4,3 | 2,8 |
| Ago-Sept-Oct | 5,8 | 5,0 | 6,7 | 12,9 | 3,9 | 3,1 |
| Sept-Oct-Nov | 5,8 | 4,7 | 7,1 | 13,6 | 3,8 | 2,9 |
| Oct-Nov-Dic | 5,7 | 4,7 | 6,8 | 14,1 | 3,6 | 2,4 |
| 2014 | | | | | | |
| Nov-Dic13-Ene14 | 6,4 | 5,4 | 7,5 | 15,1 | 4,1 | 3,0 |
| Dic13-Ene-Feb14 | 7,0 | 5,9 | 8,2 | 15,7 | 4,8 | 3,1 |
| Ene-Feb-Mar | 6,9 | 5,8 | 8,3 | 14,5 | 4,9 | 3,7 |
| Feb-Mar-Abr | 6,3 | 5,5 | 7,2 | 13,6 | 4,6 | 3,0 |
| Mar-Abr-May | 5,8 | 5,0 | 6,8 | 12,8 | 4,4 | 2,7 |
| Abr-May-Jun | 5,7 | 5,1 | 6,4 | 12,5 | 4,3 | 2,7 |
| May-Jun-Jul | 5,7 | 5,0 | 6,6 | 13,7 | 4,1 | 2,5 |
| Jun-Jul-Ago | 5,9 | 5,2 | 6,7 | 13,9 | 4,1 | 2,7 |
| Jul-Ago-Sept | 5,6 | 4,5 | 6,9 | 14,2 | 3,7 | 2,2 |
| Ago-Sept-Oct | 5,7 | 4,9 | 6,6 | 13,5 | 4,1 | 2,4 |
| Sept-Oct-Nov | 5,4 | 4,8 | 6,2 | 13,5 | 3,7 | 2,0 |
| Oct-Nov-Dic | 5,6 | 5,0 | 6,2 | 14,1 | 3,7 | 2,2 |
| 2015 | | | | | | |
| Nov-Dic14-Ene15 | 6,4 | 5,4 | 7,5 | 15,3 | 4,5 | 2,1 |
| Dic14-Ene-Feb15 | 6,9 | 5,7 | 8,3 | 16,2 | 5,0 | 2,2 |
| Ene-Feb-Mar | 7,0 | 5,7 | 8,6 | 15,4 | 5,5 | 2,2 |
| Feb-Mar-Abr | 6,8 | 5,4 | 8,4 | 14,9 | 5,2 | 2,6 |
| Mar-Abr-May | 7,0 | 5,6 | 8,6 | 15,6 | 5,4 | 2,7 |
| Abr-May-Jun | 6,8 | 5,5 | 8,4 | 16,1 | 5,0 | 2,6 |
| May-Jun-Jul | 6,4 | 5,1 | 8,0 | 15,1 | 4,6 | 2,7 |
| Jun-Jul-Ago | 6,1 | 4,7 | 7,9 | 14,1 | 4,5 | 2,8 |
| Jul-Ago-Sept | 6,4 | 5,3 | 7,9 | 14,5 | 4,9 | 2,6 |
| Ago-Sept-Oct | 5,8 | 5,0 | 6,8 | 13,2 | 4,5 | 2,2 |
| Sept-Oct-Nov | 5,8 | 5,2 | 6,5 | 13,0 | 4,5 | 1,9 |
| Oct-Nov-Dic | 5,7 | 5,1 | 6,4 | 13,4 | 4,2 | 1,9 |
| 2016 | | | | | | |
| Nov-Dic15-Ene16 | 6,6 | 5,6 | 7,8 | 15,7 | 4,7 | 2,2 |
| Dic15-Ene-Feb16 | 6,9 | 6,0 | 8,0 | 16,2 | 4,8 | 2,6 |
| Ene-Feb-Mar | 7,2 | 6,1 | 8,6 | 15,7 | 5,5 | 2,9 |
| Feb-Mar-Abr | 7,0 | 6,2 | 8,0 | 15,1 | 5,4 | 2,7 |
| Mar-Abr-May | 7,1 | 6,1 | 8,3 | 15,5 | 5,7 | 2,4 |
| Abr-May-Jun | 7,0 | 6,2 | 7,9 | 16,0 | 5,1 | 2,9 |
| May-Jun-Jul | 7,1 | 6,6 | 7,7 | 17,3 | 5,0 | 2,6 |
| Jun-Jul-Ago | 6,8 | 6,4 | 7,3 | 16,3 | 4,8 | 2,7 |
| Jul-Ago-Sept | 6,5 | 6,2 | 6,9 | 15,5 | 4,7 | 2,2 |
| Ago-Sept-Oct | 6,2 | 5,7 | 6,8 | 14,6 | 4,5 | 2,5 |
| Sept-Oct-Nov | 5,8 | 5,4 | 6,3 | 14,3 | 4,0 | 2,5 |
| Oct-Nov-Dic | 6,2 | 5,7 | 6,8 | 16,0 | 4,0 | 2,5 |
| 2017 | | | | | | |
| Nov-Dic16-Ene17 | 7,2 | 6,5 | 8,0 | 17,8 | 4,5 | 3,1 |
| Dic16-Ene-Feb17 | 7,7 | 7,1 | 8,6 | 18,5 | 5,0 | 3,5 |
| Ene-Feb-Mar | 7,7 | 7,1 | 8,6 | 18,6 | 4,9 | 3,4 |
| Feb-Mar-Abr | 6,8 | 6,1 | 7,6 | 16,2 | 4,7 | 2,9 |
| Mar-Abr-May | 6,6 | 6,0 | 7,4 | 16,1 | 4,5 | 2,8 |
| Abr-May-Jun | 6,9 | 6,2 | 7,8 | 15,7 | 5,1 | 3,2 |
| May-Jun-Jul | 7,1 | 6,1 | 8,2 | 16,0 | 5,2 | 3,2 |
| Jun-Jul-Ago | 6,7 | 5,9 | 7,6 | 15,2 | 4,9 | 2,9 |
| Jul-Ago-Sept | 6,4 | 5,5 | 7,5 | 14,6 | 4,8 | 2,9 |
| Ago-Sept-Oct | 6,2 | 5,7 | 6,7 | 14,3 | 4,6 | 2,9 |
| Sept-Oct-Nov | 6,6 | 6,0 | 7,2 | 14,9 | 5,1 | 2,9 |
| Oct-Nov-Dic | 6,5 | 5,9 | 7,0 | 15,0 | 4,8 | 3,0 |
| Variación porcentual | | | | | | |
| Respecto a similar Trim. del año anterior | 0,3 | 0,2 | 0,2 | -1,0 | 0,8 | 0,5 |

Nota técnica: Los valores de desempleo son referenciales, por presentar altos niveles de coeficiente de variación.

Fuente: Instituto Nacional de Estadística e Informática - Encuesta Permanente de Empleo.

Cuadro N° 41
Lima Metropolitana: Población desempleada por experiencia laboral
 Trimestre móvil: Octubre-Noviembre-Diciembre 06 - Octubre-Noviembre-Diciembre 17
 (Miles de personas)

| Año/ Trimestre móvil | Población desempleada | | |
|---|-----------------------|--|--------------------------------------|
| | Total | Sin experiencia laboral (Aspirante) | Con experiencia laboral (Cesante) |
| 2006 | | | |
| Oct-Nov-Dic | 327,1 | 20,3 | 306,8 |
| 2007 | | | |
| Oct-Nov-Dic | 323,9 | 19,7 | 304,2 |
| 2008 | | | |
| Oct-Nov-Dic | 338,5 | 20,1 | 318,4 |
| 2009 | | | |
| Oct-Nov-Dic | 368,1 | 22,8 | 345,3 |
| 2010 | | | |
| Oct-Nov-Dic | 337,1 | 25,7 | 311,3 |
| 2011 | | | |
| Oct-Nov-Dic | 336,1 | 29,3 | 306,9 |
| 2012 | | | |
| Oct-Nov-Dic | 272,8 | 16,7 | 256,1 |
| 2013 | | | |
| Nov-Dic12-Ene13 | 295,5 | 23,6 | 271,9 |
| Dic12-Ene-Feb13 | 310,1 | 24,5 | 285,7 |
| Ene-Feb-Mar | 310,8 | 23,3 | 287,5 |
| Feb-Mar-Abr | 274,5 | 12,0 | 262,5 |
| Mar-Abr-May | 275,9 | 16,8 | 259,1 |
| Abr-May-Jun | 280,9 | 13,5 | 267,4 |
| May-Jun-Jul | 295,7 | 18,9 | 276,8 |
| Jun-Jul-Ago | 271,3 | 10,6 | 260,8 |
| Jul-Ago-Sept | 290,9 | 14,4 | 276,5 |
| Ago-Sept-Oct | 282,6 | 13,3 | 269,3 |
| Sept-Oct-Nov | 283,9 | 17,9 | 266,0 |
| Oct-Nov-Dic | 280,6 | 21,5 | 259,2 |
| 2014 | | | |
| Nov-Dic13-Ene14 | 312,6 | 27,5 | 285,1 |
| Dic13-Ene-Feb14 | 347,7 | 32,8 | 314,9 |
| Ene-Feb-Mar | 346,9 | 32,2 | 314,7 |
| Feb-Mar-Abr | 312,2 | 23,7 | 288,5 |
| Mar-Abr-May | 284,1 | 17,0 | 267,2 |
| Abr-May-Jun | 277,8 | 16,7 | 261,1 |
| May-Jun-Jul | 281,2 | 18,1 | 263,1 |
| Jun-Jul-Ago | 290,8 | 19,8 | 270,9 |
| Jul-Ago-Sept | 274,4 | 21,0 | 253,4 |
| Ago-Sept-Oct | 281,3 | 25,2 | 256,0 |
| Sept-Oct-Nov | 269,3 | 26,1 | 243,2 |
| Oct-Nov-Dic | 276,3 | 29,9 | 246,4 |
| 2015 | | | |
| Nov-Dic14-Ene15 | 314,5 | 32,3 | 282,1 |
| Dic14-Ene-Feb15 | 342,4 | 38,8 | 303,6 |
| Ene-Feb-Mar | 351,3 | 32,9 | 318,4 |
| Feb-Mar-Abr | 340,2 | 25,6 | 314,6 |
| Mar-Abr-May | 347,5 | 19,4 | 328,0 |
| Abr-May-Jun | 339,6 | 19,7 | 319,9 |
| May-Jun-Jul | 321,5 | 24,8 | 296,7 |
| Jun-Jul-Ago | 306,2 | 23,3 | 282,8 |
| Jul-Ago-Sept | 321,7 | 22,6 | 299,1 |
| Ago-Sept-Oct | 293,7 | 15,9 | 277,8 |
| Sept-Oct-Nov | 293,3 | 18,9 | 274,4 |
| Oct-Nov-Dic | 290,6 | 22,4 | 268,2 |
| 2016 | | | |
| Nov-Dic15-Ene16 | 335,3 | 30,5 | 304,8 |
| Dic15-Ene-Feb16 | 352,8 | 28,5 | 324,3 |
| Ene-Feb-Mar | 370,5 | 21,9 | 348,6 |
| Feb-Mar-Abr | 360,7 | 19,4 | 341,3 |
| Mar-Abr-May | 364,4 | 31,6 | 332,7 |
| Abr-May-Jun | 356,2 | 36,4 | 319,8 |
| May-Jun-Jul | 361,3 | 39,1 | 322,2 |
| Jun-Jul-Ago | 346,0 | 35,1 | 310,9 |
| Jul-Ago-Sept | 329,7 | 34,3 | 295,4 |
| Ago-Sept-Oct | 316,1 | 29,3 | 286,8 |
| Sept-Oct-Nov | 299,2 | 21,9 | 277,3 |
| Oct-Nov-Dic | 324,6 | 33,4 | 291,1 |
| 2017 | | | |
| Nov-Dic16-Ene17 | 374,6 | 38,2 | 336,5 |
| Dic16-Ene-Feb17 | 403,0 | 40,9 | 362,1 |
| Ene-Feb-Mar | 401,1 | 32,9 | 368,2 |
| Feb-Mar-Abr | 353,6 | 32,8 | 320,8 |
| Mar-Abr-May | 340,1 | 29,4 | 310,6 |
| Abr-May-Jun | 358,1 | 30,1 | 328,0 |
| May-Jun-Jul | 366,7 | 33,1 | 333,6 |
| Jun-Jul-Ago | 350,6 | 32,0 | 318,6 |
| Jul-Ago-Sept | 336,2 | 34,5 | 301,7 |
| Ago-Sept-Oct | 322,0 | 32,1 | 289,9 |
| Sept-Oct-Nov | 340,4 | 32,3 | 308,1 |
| Oct-Nov-Dic | 338,3 | 31,8 | 306,6 |
| Variación porcentual | | | |
| Respecto a similar Trim. del año anterior | 4,2 | -5,0 | 5,3 |

Nota técnica: Los valores de desempleo son referenciales, por presentar altos niveles de coeficiente de variación.
 Fuente: Instituto Nacional de Estadística e Informática - Encuesta Permanente de Empleo.

Cuadro N° 42
Lima Metropolitana: Población desempleada por nivel de educación alcanzado
 Trimestre móvil: Octubre-Noviembre-Diciembre 06 - Octubre-Noviembre-Diciembre 17
 (Miles de personas)

| Año/ Trimestre móvil | Primaria 1/ | Secundaria | Superior No Univers. | Superior Univers. |
|---|-------------|------------|----------------------|-------------------|
| 2006 | | | | |
| Oct-Nov-Dic | 21,3 | 192,9 | 56,3 | 56,7 |
| 2007 | | | | |
| Oct-Nov-Dic | 27,7 | 193,1 | 54,9 | 48,2 |
| 2008 | | | | |
| Oct-Nov-Dic | 20,8 | 189,9 | 62,0 | 65,7 |
| 2009 | | | | |
| Oct-Nov-Dic | 18,6 | 216,7 | 52,6 | 80,2 |
| 2010 | | | | |
| Oct-Nov-Dic | 22,6 | 190,5 | 57,3 | 66,6 |
| 2011 | | | | |
| Oct-Nov-Dic | 24,6 | 185,3 | 49,8 | 76,4 |
| 2012 | | | | |
| Oct-Nov-Dic | 17,6 | 146,8 | 43,0 | 65,4 |
| 2013 | | | | |
| Nov-Dic12-Ene13 | 19,0 | 149,8 | 42,5 | 84,1 |
| Dic12-Ene-Feb13 | 14,8 | 152,9 | 50,0 | 92,5 |
| Ene-Feb-Mar | 12,4 | 155,8 | 47,5 | 95,1 |
| Feb-Mar-Abr | 12,0 | 149,3 | 45,5 | 67,7 |
| Mar-Abr-May | 12,3 | 150,8 | 46,5 | 66,2 |
| Abr-May-Jun | 14,2 | 152,6 | 49,8 | 64,3 |
| May-Jun-Jul | 12,0 | 159,1 | 49,9 | 74,7 |
| Jun-Jul-Ago | 13,2 | 148,1 | 45,6 | 64,4 |
| Jul-Ago-Sept | 13,8 | 154,6 | 51,4 | 71,2 |
| Ago-Sept-Oct | 13,7 | 152,7 | 52,5 | 63,7 |
| Sept-Oct-Nov | 14,4 | 153,1 | 51,6 | 64,7 |
| Oct-Nov-Dic | 15,5 | 138,9 | 51,4 | 74,8 |
| 2014 | | | | |
| Nov-Dic13-Ene14 | 19,6 | 153,3 | 53,2 | 86,4 |
| Dic13-Ene-Feb14 | 18,8 | 162,4 | 62,8 | 103,7 |
| Ene-Feb-Mar | 18,8 | 163,1 | 63,7 | 101,2 |
| Feb-Mar-Abr | 13,4 | 149,5 | 59,5 | 89,8 |
| Mar-Abr-May | 12,2 | 142,1 | 53,6 | 76,3 |
| Abr-May-Jun | 11,3 | 150,6 | 54,5 | 61,5 |
| May-Jun-Jul | 10,7 | 143,0 | 53,1 | 56,3 |
| Jun-Jul-Ago | 14,6 | 144,1 | 53,9 | 58,4 |
| Jul-Ago-Sept | 12,3 | 143,9 | 50,1 | 68,0 |
| Ago-Sept-Oct | 14,1 | 135,2 | 54,2 | 77,7 |
| Sept-Oct-Nov | 9,3 | 124,8 | 54,5 | 80,7 |
| Oct-Nov-Dic | 11,6 | 120,9 | 49,5 | 94,3 |
| 2015 | | | | |
| Nov-Dic14-Ene15 | 11,1 | 146,0 | 45,6 | 111,7 |
| Dic14-Ene-Feb15 | 12,2 | 160,0 | 49,2 | 121,0 |
| Ene-Feb-Mar | 12,0 | 161,6 | 56,4 | 121,3 |
| Feb-Mar-Abr | 14,1 | 154,6 | 67,2 | 104,3 |
| Mar-Abr-May | 14,0 | 155,4 | 69,1 | 108,9 |
| Abr-May-Jun | 13,7 | 153,0 | 69,2 | 103,8 |
| May-Jun-Jul | 10,8 | 142,6 | 65,0 | 103,2 |
| Jun-Jul-Ago | 9,3 | 153,0 | 56,4 | 87,4 |
| Jul-Ago-Sept | 9,8 | 149,7 | 58,8 | 103,5 |
| Ago-Sept-Oct | 12,9 | 136,1 | 52,2 | 92,5 |
| Sept-Oct-Nov | 13,8 | 132,6 | 48,7 | 98,1 |
| Oct-Nov-Dic | 13,4 | 132,2 | 53,6 | 91,4 |
| 2016 | | | | |
| Nov-Dic15-Ene16 | 12,1 | 156,4 | 58,0 | 108,8 |
| Dic15-Ene-Feb16 | 14,6 | 155,3 | 69,0 | 113,9 |
| Ene-Feb-Mar | 16,9 | 170,5 | 66,7 | 116,5 |
| Feb-Mar-Abr | 14,2 | 157,9 | 69,7 | 119,0 |
| Mar-Abr-May | 9,4 | 142,8 | 69,8 | 142,3 |
| Abr-May-Jun | 7,8 | 135,5 | 74,9 | 137,9 |
| May-Jun-Jul | 7,6 | 124,8 | 78,8 | 150,2 |
| Jun-Jul-Ago | 8,4 | 138,4 | 69,9 | 129,2 |
| Jul-Ago-Sept | 7,7 | 137,6 | 60,7 | 123,7 |
| Ago-Sept-Oct | 11,6 | 153,2 | 51,4 | 99,8 |
| Sept-Oct-Nov | 13,0 | 147,1 | 54,1 | 85,0 |
| Oct-Nov-Dic | 12,0 | 150,7 | 57,5 | 104,3 |
| 2017 | | | | |
| Nov-Dic16-Ene17 | 10,5 | 182,1 | 66,5 | 115,5 |
| Dic16-Ene-Feb17 | 10,9 | 192,0 | 72,8 | 127,4 |
| Ene-Feb-Mar | 10,9 | 199,6 | 71,5 | 119,0 |
| Feb-Mar-Abr | 9,1 | 173,0 | 65,5 | 106,0 |
| Mar-Abr-May | 9,6 | 167,8 | 64,5 | 98,2 |
| Abr-May-Jun | 16,3 | 179,4 | 66,7 | 95,7 |
| May-Jun-Jul | 16,6 | 178,3 | 70,2 | 101,6 |
| Jun-Jul-Ago | 15,2 | 168,8 | 62,4 | 104,1 |
| Jul-Ago-Sept | 11,8 | 154,0 | 61,4 | 109,0 |
| Ago-Sept-Oct | 14,5 | 146,3 | 58,6 | 102,7 |
| Sept-Oct-Nov | 17,0 | 143,8 | 63,0 | 116,6 |
| Oct-Nov-Dic | 15,1 | 156,9 | 58,8 | 107,5 |
| Variación porcentual | | | | |
| Respecto a similar Trim. del año anterior | 25,5 | 4,1 | 2,3 | 3,1 |

Nota técnica: Los valores de desempleo son referenciales, por presentar altos niveles de coeficiente de variación.
 1/ Incluye Inicial y Sin nivel.

Fuente: Instituto Nacional de Estadística e Informática -Encuesta Permanente de Empleo.

Cuadro N° 43
Lima Metropolitana: Tasa de desempleo por nivel de educación alcanzado
 Trimestre móvil: Octubre-Noviembre-Diciembre 06 - Octubre-Noviembre-Diciembre 17
 (Tasas)

| Año/ Trimestre móvil | Primaria 1/ | Secundaria | Sup. No Univers. | Sup. Univers. |
|---|-------------|------------|------------------|---------------|
| 2006 | | | | |
| Oct-Nov-Dic | 4,3 | 8,8 | 6,9 | 6,4 |
| 2007 | | | | |
| Oct-Nov-Dic | 5,8 | 8,5 | 6,9 | 6,0 |
| 2008 | | | | |
| Oct-Nov-Dic | 4,8 | 8,4 | 7,8 | 7,7 |
| 2009 | | | | |
| Oct-Nov-Dic | 4,0 | 9,0 | 6,7 | 8,1 |
| 2010 | | | | |
| Oct-Nov-Dic | 5,0 | 7,6 | 7,1 | 7,0 |
| 2011 | | | | |
| Oct-Nov-Dic | 5,4 | 7,6 | 5,8 | 7,2 |
| 2012 | | | | |
| Oct-Nov-Dic | 4,0 | 6,0 | 4,9 | 6,0 |
| 2013 | | | | |
| Nov-Dic12-Ene13 | 4,3 | 6,2 | 5,0 | 7,4 |
| Dic12-Ene-Feb13 | 3,3 | 6,3 | 6,0 | 8,2 |
| Ene-Feb-Mar | 2,8 | 6,4 | 5,7 | 8,3 |
| Feb-Mar-Abr | 2,7 | 6,0 | 5,4 | 6,0 |
| Mar-Abr-May | 2,8 | 6,1 | 5,4 | 6,0 |
| Abr-May-Jun | 3,2 | 6,2 | 5,7 | 5,8 |
| May-Jun-Jul | 2,8 | 6,4 | 5,7 | 6,8 |
| Jun-Jul-Ago | 3,1 | 6,1 | 5,1 | 5,7 |
| Jul-Ago-Sept | 3,1 | 6,5 | 5,5 | 6,3 |
| Ago-Sept-Oct | 3,0 | 6,4 | 5,5 | 5,7 |
| Sept-Oct-Nov | 3,2 | 6,4 | 5,4 | 5,8 |
| Oct-Nov-Dic | 3,5 | 5,8 | 5,4 | 6,5 |
| 2014 | | | | |
| Nov-Dic13-Ene14 | 4,5 | 6,4 | 5,7 | 7,6 |
| Dic13-Ene-Feb14 | 4,2 | 6,6 | 6,8 | 9,1 |
| Ene-Feb-Mar | 4,2 | 6,6 | 6,8 | 8,7 |
| Feb-Mar-Abr | 3,0 | 6,1 | 6,4 | 7,7 |
| Mar-Abr-May | 2,8 | 5,9 | 5,6 | 6,8 |
| Abr-May-Jun | 2,6 | 6,3 | 5,7 | 5,5 |
| May-Jun-Jul | 2,5 | 6,4 | 5,7 | 5,7 |
| Jun-Jul-Ago | 3,5 | 6,5 | 5,8 | 5,7 |
| Jul-Ago-Sept | 3,0 | 6,3 | 5,1 | 5,7 |
| Ago-Sept-Oct | 3,4 | 5,8 | 5,4 | 6,5 |
| Sept-Oct-Nov | 2,2 | 5,3 | 5,5 | 6,6 |
| Oct-Nov-Dic | 2,9 | 5,2 | 5,1 | 7,6 |
| 2015 | | | | |
| Nov-Dic14-Ene15 | 2,8 | 6,3 | 4,6 | 9,0 |
| Dic14-Ene-Feb15 | 3,2 | 6,8 | 5,0 | 9,7 |
| Ene-Feb-Mar | 3,2 | 6,9 | 5,5 | 9,8 |
| Feb-Mar-Abr | 3,8 | 6,5 | 6,7 | 8,5 |
| Mar-Abr-May | 3,6 | 6,5 | 6,9 | 9,2 |
| Abr-May-Jun | 3,5 | 6,3 | 7,1 | 8,8 |
| May-Jun-Jul | 2,8 | 5,9 | 6,7 | 8,5 |
| Jun-Jul-Ago | 2,4 | 6,3 | 5,9 | 7,2 |
| Jul-Ago-Sept | 2,6 | 6,1 | 6,5 | 8,3 |
| Ago-Sept-Oct | 3,3 | 5,5 | 6,0 | 7,2 |
| Sept-Oct-Nov | 3,5 | 5,3 | 5,6 | 7,5 |
| Oct-Nov-Dic | 3,4 | 5,3 | 5,8 | 7,1 |
| 2016 | | | | |
| Nov-Dic15-Ene16 | 3,1 | 6,2 | 6,4 | 8,5 |
| Dic15-Ene-Feb16 | 3,8 | 6,1 | 7,6 | 8,8 |
| Ene-Feb-Mar | 4,3 | 6,8 | 7,2 | 9,0 |
| Feb-Mar-Abr | 3,7 | 6,3 | 7,2 | 9,0 |
| Mar-Abr-May | 2,4 | 6,0 | 7,1 | 10,5 |
| Abr-May-Jun | 2,0 | 5,7 | 7,7 | 10,0 |
| May-Jun-Jul | 2,0 | 5,4 | 7,8 | 10,9 |
| Jun-Jul-Ago | 2,2 | 5,9 | 7,0 | 9,6 |
| Jul-Ago-Sept | 2,0 | 5,9 | 6,0 | 9,3 |
| Ago-Sept-Oct | 3,0 | 6,4 | 5,2 | 7,5 |
| Sept-Oct-Nov | 3,3 | 6,1 | 5,6 | 6,3 |
| Oct-Nov-Dic | 2,9 | 6,1 | 5,9 | 7,7 |
| 2017 | | | | |
| Nov-Dic16-Ene17 | 2,6 | 7,3 | 6,9 | 8,6 |
| Dic16-Ene-Feb17 | 2,7 | 7,7 | 7,5 | 9,6 |
| Ene-Feb-Mar | 2,7 | 8,0 | 7,6 | 8,9 |
| Feb-Mar-Abr | 2,3 | 6,9 | 6,7 | 8,0 |
| Mar-Abr-May | 2,5 | 6,8 | 6,6 | 7,5 |
| Abr-May-Jun | 4,2 | 7,2 | 6,7 | 7,3 |
| May-Jun-Jul | 4,4 | 7,2 | 7,2 | 7,4 |
| Jun-Jul-Ago | 4,1 | 6,8 | 6,3 | 7,4 |
| Jul-Ago-Sept | 3,3 | 6,2 | 6,0 | 8,0 |
| Ago-Sept-Oct | 3,8 | 5,9 | 5,7 | 7,9 |
| Sept-Oct-Nov | 4,4 | 5,8 | 6,2 | 8,9 |
| Oct-Nov-Dic | 3,8 | 6,3 | 5,8 | 8,1 |
| Variación porcentual | | | | |
| Respecto a similar Trim. del año anterior | 0,9 | 0,2 | -0,1 | 0,4 |

Nota técnica: Los valores de desempleo son referenciales, por presentar altos niveles de coeficiente de variación.

1/ Incluye Inicial y Sin nivel.

Fuente: Instituto Nacional de Estadística e Informática -Encuesta Permanente de Empleo.

Cuadro N° 45

Lima Metropolitana: Total de ingresos proveniente de la ocupación principal por sexo y tamaño de empresa

Año móvil: Enero 07 - Diciembre 07 - Enero 17 - Diciembre 17

(Millones de soles)

| Año móvil | Total | Sexo | | Tamaño de Empresa (Número de trabajadores) | | |
|---|----------|----------|----------|---|------------|----------|
| | | Hombre | Mujer | De 1 a 10 | De 11 a 50 | 51 y más |
| 2007 | | | | | | |
| Ene07-Dic07 | 40 536,8 | 27 026,5 | 13 510,3 | 19 391,5 | 4 897,9 | 16 247,4 |
| 2008 | | | | | | |
| Ene08-Dic08 | 46 368,7 | 30 711,8 | 15 656,9 | 20 452,2 | 5 898,4 | 20 018,1 |
| 2009 | | | | | | |
| Ene09-Dic09 | 50 947,6 | 33 441,7 | 17 505,9 | 23 236,6 | 5 870,6 | 21 840,4 |
| 2010 | | | | | | |
| Ene10-Dic10 | 53 582,2 | 35 340,7 | 18 241,5 | 25 974,5 | 6 346,3 | 21 261,3 |
| 2011 | | | | | | |
| Ene11-Dic11 | 61 505,3 | 40 930,3 | 20 575,0 | 28 590,5 | 7 526,8 | 25 388,1 |
| 2012 | | | | | | |
| Ene12-Dic12 | 68 334,7 | 45 363,8 | 22 970,8 | 31 578,8 | 8 404,6 | 28 351,2 |
| 2012 - 2013 | | | | | | |
| Feb12-Ene13 | 68 469,5 | 45 415,9 | 23 053,5 | 31 509,6 | 8 442,0 | 28 517,9 |
| Mar12-Feb13 | 68 978,3 | 45 742,5 | 23 235,8 | 32 048,1 | 8 476,7 | 28 453,4 |
| Abr12-Mar13 | 69 344,1 | 46 069,6 | 23 274,5 | 32 317,4 | 8 382,1 | 28 644,6 |
| May12-Abr13 | 69 834,3 | 46 124,4 | 23 709,8 | 32 473,1 | 8 362,2 | 28 999,0 |
| Jun12-May13 | 70 447,9 | 46 665,9 | 23 782,0 | 32 866,2 | 8 247,7 | 29 334,1 |
| Jul12-Jun13 | 70 716,5 | 46 701,8 | 24 014,7 | 32 964,2 | 8 263,4 | 29 488,9 |
| Ago12-Jul13 | 71 029,2 | 46 811,9 | 24 217,3 | 33 054,6 | 8 195,9 | 29 778,6 |
| Sept12-Ago13 | 71 620,1 | 47 225,4 | 24 394,7 | 33 343,5 | 8 232,1 | 30 044,5 |
| Oct12-Sept13 | 72 213,2 | 47 582,7 | 24 630,5 | 33 694,4 | 8 316,8 | 30 202,0 |
| Nov12-Oct13 | 72 723,8 | 47 882,9 | 24 840,9 | 33 877,3 | 8 332,3 | 30 514,2 |
| Dic12-Nov13 | 73 115,1 | 48 257,8 | 24 857,3 | 34 060,1 | 8 312,0 | 30 743,0 |
| Ene13-Dic13 | 73 587,4 | 48 393,9 | 25 193,4 | 34 304,6 | 8 246,7 | 31 036,1 |
| 2013 - 2014 | | | | | | |
| Feb13-Ene14 | 74 259,6 | 48 812,0 | 25 447,6 | 34 671,3 | 8 304,5 | 31 283,8 |
| Mar13-Feb14 | 74 687,9 | 49 117,6 | 25 570,3 | 34 768,1 | 8 332,3 | 31 587,4 |
| Abr13-Mar14 | 74 915,4 | 49 312,5 | 25 602,9 | 34 978,3 | 8 446,7 | 31 490,4 |
| May13-Abr14 | 75 200,0 | 49 607,5 | 25 592,5 | 35 091,0 | 8 613,7 | 31 495,3 |
| Jun13-May14 | 75 700,0 | 49 814,1 | 25 885,9 | 35 225,0 | 8 738,9 | 31 736,1 |
| Jul13-Jun14 | 76 596,6 | 50 444,3 | 26 152,3 | 35 577,2 | 8 788,3 | 32 231,1 |
| Ago13-Jul14 | 77 207,6 | 50 844,7 | 26 362,9 | 35 893,1 | 8 933,8 | 32 380,8 |
| Sept13-Ago14 | 79 177,2 | 51 364,3 | 27 812,9 | 35 523,9 | 9 361,6 | 34 291,7 |
| Oct13-Sept14 | 80 396,6 | 52 146,0 | 28 250,7 | 35 836,6 | 8 854,3 | 35 705,7 |
| Nov13-Oct14 | 81 656,8 | 52 418,2 | 29 238,6 | 37 554,9 | 8 873,9 | 35 228,0 |
| Dic13-Nov14 | 81 811,5 | 52 632,1 | 29 179,4 | 37 423,1 | 8 791,4 | 35 597,1 |
| Ene14-Dic14 | 81 989,8 | 52 978,1 | 29 011,7 | 37 815,4 | 8 725,1 | 35 449,3 |
| 2014 - 2015 | | | | | | |
| Feb14-Ene15 | 82 444,6 | 53 330,8 | 29 113,8 | 38 617,2 | 8 969,0 | 34 858,5 |
| Mar14-Feb15 | 82 686,3 | 53 559,7 | 29 126,6 | 38 731,0 | 9 059,4 | 34 895,9 |
| Abr14-Mar15 | 83 186,6 | 54 037,4 | 29 149,2 | 38 889,8 | 9 170,5 | 35 126,2 |
| May14-Abr15 | 82 894,5 | 53 687,2 | 29 207,2 | 38 981,5 | 9 116,9 | 34 796,1 |
| Jun14-May15 | 82 787,1 | 53 507,6 | 29 279,5 | 39 211,5 | 8 993,6 | 34 582,0 |
| Jul14-Jun15 | 82 893,1 | 53 587,5 | 29 305,6 | 39 213,8 | 8 979,7 | 34 699,6 |
| Ago14-Jul15 | 82 704,3 | 53 504,7 | 29 199,5 | 39 087,2 | 8 940,2 | 34 676,9 |
| Sept14-Ago15 | 83 108,3 | 53 767,4 | 29 340,9 | 39 497,7 | 8 989,7 | 34 620,9 |
| Oct14-Sept15 | 83 408,4 | 53 913,3 | 29 495,1 | 39 920,5 | 9 044,9 | 34 443,1 |
| Nov14-Oct15 | 83 645,6 | 54 205,3 | 29 440,3 | 40 046,0 | 9 099,1 | 34 500,5 |
| Dic14-Nov15 | 84 556,3 | 54 735,4 | 29 820,9 | 40 637,5 | 9 239,6 | 34 679,2 |
| Ene15-Dic15 | 84 768,1 | 54 813,2 | 29 954,9 | 40 707,7 | 9 323,4 | 34 737,0 |
| 2015 - 2016 | | | | | | |
| Feb15-Ene16 | 85 159,1 | 55 041,7 | 30 117,4 | 40 690,4 | 9 409,2 | 35 059,4 |
| Mar15-Feb16 | 85 949,2 | 55 513,6 | 30 435,6 | 41 279,2 | 9 291,7 | 35 378,3 |
| Abr15-Mar16 | 86 074,5 | 55 451,1 | 30 623,4 | 41 275,9 | 9 414,0 | 35 384,6 |
| May15-Abr16 | 87 016,0 | 56 032,1 | 30 983,8 | 41 551,8 | 9 634,7 | 35 829,5 |
| Jun15-May16 | 87 317,3 | 56 335,7 | 30 981,7 | 41 608,4 | 9 760,3 | 35 948,6 |
| Jul15-Jun16 | 87 920,0 | 56 587,2 | 31 332,8 | 41 878,2 | 10 089,0 | 35 952,8 |
| Ago15-Jul16 | 88 797,6 | 57 015,7 | 31 781,9 | 42 308,9 | 10 307,4 | 36 181,3 |
| Sept15-Ago16 | 89 077,1 | 57 248,7 | 31 828,5 | 42 318,4 | 10 277,1 | 36 481,6 |
| Oct15-Sept16 | 89 384,4 | 57 355,4 | 32 028,9 | 42 364,2 | 10 317,6 | 36 702,6 |
| Nov15-Oct16 | 90 494,3 | 58 005,9 | 32 488,4 | 42 645,0 | 10 307,5 | 37 541,8 |
| Dic15-Nov16 | 90 742,0 | 58 264,9 | 32 477,1 | 42 600,9 | 10 387,0 | 37 754,1 |
| Ene16-Dic16 | 91 106,5 | 58 456,2 | 32 650,3 | 42 795,2 | 10 349,0 | 37 962,3 |
| 2016-2017 | | | | | | |
| Feb-16-Ene17 | 91 429,5 | 58 716,8 | 32 712,7 | 42 994,2 | 10 339,9 | 38 095,5 |
| Mar16-Feb17 | 91 120,6 | 58 504,9 | 32 615,6 | 42 642,4 | 10 599,1 | 37 879,1 |
| Abr16-Mar17 | 91 397,8 | 58 734,8 | 32 663,0 | 42 920,3 | 10 473,8 | 38 003,7 |
| May16-Abr17 | 91 352,2 | 58 728,1 | 32 624,1 | 42 932,1 | 10 506,7 | 37 913,5 |
| Jun16-May17 | 91 677,3 | 58 931,2 | 32 746,0 | 43 254,7 | 10 604,1 | 37 818,4 |
| Jul16-Jun17 | 91 889,2 | 59 025,1 | 32 864,1 | 43 359,8 | 10 373,4 | 38 155,9 |
| Ago16-Jul17 | 92 488,9 | 59 544,2 | 32 944,7 | 43 631,6 | 10 383,8 | 38 473,5 |
| Sept16-Ago17 | 92 992,8 | 59 640,1 | 33 352,7 | 43 803,7 | 10 489,0 | 38 700,2 |
| Oct16-Sept17 | 92 858,7 | 59 576,7 | 33 282,0 | 43 915,6 | 10 687,0 | 38 256,1 |
| Nov16-Oct17 | 92 573,0 | 59 433,9 | 33 139,1 | 43 946,8 | 10 724,1 | 37 902,1 |
| Dic16-Nov17 | 92 679,6 | 59 318,8 | 33 360,7 | 43 901,9 | 10 709,3 | 38 068,4 |
| Ene17-Dic17 | 92 921,6 | 59 295,8 | 33 625,9 | 44 091,3 | 10 735,0 | 38 095,3 |
| Variación porcentual | | | | | | |
| Respecto a similar período del año anterior | 2,0 | 1,4 | 3,0 | 3,0 | 3,7 | 0,4 |

Fuente: Instituto Nacional de Estadística e Informática - Encuesta Permanente de Empleo.

Cuadro N° 46
Lima Metropolitana: Total de ingresos proveniente de la ocupación principal por nivel de educación alcanzado
 Año móvil: Enero 07 - Diciembre 07 - Enero 17 - Diciembre 17
 (Millones de soles)

| Año móvil | Total | Nivel de educación | | | |
|---|----------|--------------------|------------|------------------|---------------|
| | | Primaria 1/ | Secundaria | Sup. No Univers. | Sup. Univers. |
| 2007 | | | | | |
| Ene07-Dic07 | 40 536,8 | 2 602,6 | 15 192,0 | 7 221,7 | 15 520,5 |
| 2008 | | | | | |
| Ene08-Dic08 | 46 368,7 | 2 746,9 | 17 053,1 | 8 552,6 | 18 016,1 |
| 2009 | | | | | |
| Ene09-Dic09 | 50 947,6 | 3 050,7 | 18 631,4 | 8 660,2 | 20 605,3 |
| 2010 | | | | | |
| Ene10-Dic10 | 53 582,2 | 3 381,5 | 21 345,8 | 9 412,8 | 19 442,1 |
| 2011 | | | | | |
| Ene11-Dic11 | 61 505,3 | 3 734,2 | 22 973,2 | 10 320,1 | 24 477,9 |
| 2012 | | | | | |
| Ene12-Dic12 | 68 334,7 | 3 734,0 | 25 267,1 | 11 743,2 | 27 590,4 |
| 2012 - 2013 | | | | | |
| Feb12-Ene13 | 68 469,5 | 3 787,3 | 25 265,8 | 11 789,9 | 27 626,4 |
| Mar12-Feb13 | 68 978,3 | 3 866,2 | 25 434,1 | 11 872,5 | 27 805,4 |
| Abr12-Mar13 | 69 344,1 | 3 841,8 | 25 775,1 | 11 823,4 | 27 903,8 |
| May12-Abr13 | 69 834,3 | 3 920,4 | 25 896,8 | 11 877,3 | 28 139,8 |
| Jun12-May13 | 70 447,9 | 3 982,0 | 26 144,6 | 11 895,7 | 28 425,7 |
| Jul12-Jun13 | 70 716,5 | 3 996,3 | 26 400,6 | 12 008,3 | 28 311,3 |
| Ago12-Jul13 | 71 029,2 | 4 029,0 | 26 520,7 | 12 121,9 | 28 357,6 |
| Sept12-Ago13 | 71 620,1 | 4 089,1 | 26 670,5 | 12 396,3 | 28 464,1 |
| Oct12-Sept13 | 72 213,2 | 4 138,9 | 26 869,6 | 12 633,7 | 28 571,0 |
| Nov12-Oct13 | 72 723,8 | 4 154,7 | 27 070,3 | 12 791,0 | 28 707,8 |
| Dic12-Nov13 | 73 115,1 | 4 141,8 | 27 277,1 | 12 908,1 | 28 788,1 |
| Ene13-Dic13 | 73 587,4 | 4 185,1 | 27 277,1 | 13 057,1 | 29 006,5 |
| 2013 - 2014 | | | | | |
| Feb13-Ene14 | 74 259,6 | 4 205,4 | 27 774,7 | 13 204,1 | 29 075,4 |
| Mar13-Feb14 | 74 687,9 | 4 244,3 | 28 014,2 | 13 268,0 | 29 161,3 |
| Abr13-Mar14 | 74 915,4 | 4 295,3 | 28 005,0 | 13 493,2 | 29 121,9 |
| May13-Abr14 | 75 200,0 | 4 300,0 | 28 195,7 | 13 657,7 | 29 046,6 |
| Jun13-May14 | 75 700,0 | 4 331,5 | 28 207,9 | 13 887,4 | 29 273,2 |
| Jul13-Jun14 | 76 596,6 | 4 387,0 | 28 300,3 | 14 018,4 | 29 890,9 |
| Ago13-Jul14 | 77 207,6 | 4 370,9 | 28 320,5 | 14 212,8 | 30 303,4 |
| Sept13-Ago14 | 79 177,2 | 3 911,0 | 27 097,2 | 15 236,8 | 32 932,1 |
| Oct13-Sept14 | 80 396,6 | 4 069,4 | 27 243,7 | 15 513,9 | 33 569,5 |
| Nov13-Oct14 | 81 656,8 | 4 193,8 | 28 375,7 | 15 503,9 | 33 583,3 |
| Dic13-Nov14 | 81 811,5 | 4 271,9 | 28 576,8 | 15 653,5 | 33 309,4 |
| Ene14-Dic14 | 81 989,8 | 4 192,2 | 28 604,8 | 15 759,6 | 33 433,2 |
| 2014 - 2015 | | | | | |
| Feb14-Ene15 | 82 444,6 | 4 204,3 | 28 976,4 | 16 074,3 | 33 189,6 |
| Mar14-Feb15 | 82 686,3 | 4 192,3 | 29 219,7 | 16 049,0 | 33 225,3 |
| Abr14-Mar15 | 83 186,6 | 4 178,0 | 29 196,3 | 16 413,3 | 33 399,0 |
| May14-Abr15 | 82 894,5 | 4 157,8 | 29 392,5 | 16 237,5 | 33 106,7 |
| Jun14-May15 | 82 787,1 | 4 168,8 | 29 658,0 | 16 134,3 | 32 826,0 |
| Jul14-Jun15 | 82 893,1 | 4 203,5 | 29 710,7 | 16 203,8 | 32 775,1 |
| Ago14-Jul15 | 82 704,3 | 4 194,1 | 29 696,5 | 16 069,5 | 32 744,2 |
| Sept14-Ago15 | 83 108,3 | 4 218,1 | 30 084,6 | 16 086,7 | 32 718,9 |
| Oct14-Sept15 | 83 408,4 | 4 223,7 | 30 458,8 | 15 865,6 | 32 860,3 |
| Nov14-Oct15 | 83 645,6 | 4 248,1 | 30 517,3 | 15 722,2 | 33 157,8 |
| Dic14-Nov15 | 84 556,3 | 4 247,6 | 30 875,9 | 15 736,8 | 33 695,9 |
| Ene15-Dic15 | 84 768,1 | 4 246,2 | 31 226,7 | 15 657,6 | 33 637,6 |
| 2015 - 2016 | | | | | |
| Feb15-Ene16 | 85 159,1 | 4 270,3 | 31 338,0 | 15 276,0 | 34 274,9 |
| Mar15-Feb16 | 85 949,2 | 4 275,5 | 31 681,9 | 15 292,8 | 34 699,0 |
| Abr15-Mar16 | 86 074,5 | 4 290,5 | 31 977,0 | 15 038,3 | 34 768,8 |
| May15-Abr16 | 87 016,0 | 4 342,0 | 32 016,9 | 15 065,4 | 35 591,7 |
| Jun15-May16 | 87 317,3 | 4 315,7 | 31 990,3 | 15 120,1 | 35 891,2 |
| Jul15-Jun16 | 87 920,0 | 4 296,5 | 32 126,8 | 14 988,7 | 36 508,0 |
| Ago15-Jul16 | 88 797,6 | 4 329,8 | 32 249,4 | 15 224,8 | 36 993,7 |
| Sept15-Ago16 | 89 077,1 | 4 330,4 | 32 148,8 | 15 283,8 | 37 314,2 |
| Oct15-Sept16 | 89 384,4 | 4 344,9 | 32 109,7 | 15 587,5 | 37 342,3 |
| Nov15-Oct16 | 90 494,3 | 4 338,2 | 32 260,7 | 15 700,4 | 38 195,0 |
| Dic15-Nov16 | 90 742,0 | 4 353,3 | 32 151,7 | 15 725,9 | 38 511,2 |
| Ene16-Dic16 | 91 106,5 | 4 409,5 | 32 099,2 | 15 821,2 | 38 776,5 |
| 2016-2017 | | | | | |
| Feb-16-Ene17 | 91 429,5 | 4 375,9 | 32 196,7 | 16 006,2 | 38 850,7 |
| Mar16-Feb17 | 91 120,6 | 4 378,0 | 31 978,2 | 16 045,3 | 38 719,1 |
| Abr16-Mar17 | 91 397,8 | 4 437,0 | 31 951,8 | 15 995,2 | 39 013,8 |
| May16-Abr17 | 91 352,2 | 4 367,6 | 32 185,7 | 16 054,4 | 38 744,6 |
| Jun16-May17 | 91 677,3 | 4 375,1 | 32 293,8 | 16 082,9 | 38 925,4 |
| Jul16-Jun17 | 91 889,2 | 4 453,8 | 32 278,7 | 16 141,3 | 39 015,4 |
| Ago16-Jul17 | 92 488,9 | 4 433,6 | 32 505,1 | 16 022,6 | 39 527,7 |
| Sept16-Ago17 | 92 992,8 | 4 424,5 | 32 557,2 | 16 173,4 | 39 837,7 |
| Oct16-Sept17 | 92 858,7 | 4 401,0 | 32 836,7 | 16 162,4 | 39 458,7 |
| Nov16-Oct17 | 92 573,0 | 4 413,4 | 32 875,7 | 16 328,3 | 38 955,6 |
| Dic16-Nov17 | 92 679,6 | 4 365,5 | 32 936,5 | 16 414,1 | 38 963,5 |
| Ene17-Dic17 | 92 921,6 | 4 341,6 | 33 057,1 | 16 517,4 | 39 005,5 |
| Variación porcentual | | | | | |
| Respecto a similar período del año anterior | 2,0 | -1,5 | 3,0 | 4,4 | 0,6 |

1/ Incluye Inicial y Sin nivel.

Fuente: Instituto Nacional de Estadística e Informática - Encuesta Permanente de Empleo.

Cuadro N° 47
Lima Metropolitana: Total de ingresos provenientes de la ocupación principal por Conos
 Año móvil: Enero 07 - Diciembre 07 - Enero 17 - Diciembre 17
 (Millones de soles)

| Año móvil | Total | Cono Norte 1/ | Cono Este 2/ | Cono Centro 3/ | Cono Sur 4/ | Prov. Const. del Callao 5/ |
|---|----------|------------------|-----------------|-------------------|----------------|-------------------------------|
| 2007 | | | | | | |
| Ene07-Dic07 | 40 536,8 | 8 292,1 | 9 302,1 | 11 012,9 | 8 195,8 | 3 733,9 |
| 2008 | | | | | | |
| Ene08-Dic08 | 46 368,7 | 9 238,0 | 10 241,1 | 13 800,5 | 9 048,1 | 4 041,0 |
| 2009 | | | | | | |
| Ene09-Dic09 | 50 947,6 | 10 173,3 | 11 054,2 | 14 746,9 | 10 692,0 | 4 281,2 |
| 2010 | | | | | | |
| Ene10-Dic10 | 53 582,2 | 11 043,2 | 12 658,9 | 14 752,7 | 10 687,9 | 4 439,5 |
| 2011 | | | | | | |
| Ene11-Dic11 | 61 505,3 | 12 331,4 | 15 020,2 | 16 805,4 | 12 411,3 | 4 937,1 |
| 2012 | | | | | | |
| Ene12-Dic12 | 68 334,7 | 13 330,6 | 16 536,8 | 18 500,1 | 14 053,1 | 5 908,1 |
| 2012 - 2013 | | | | | | |
| Feb12-Ene13 | 68 469,5 | 13 428,4 | 16 486,6 | 18 496,8 | 14 128,2 | 5 929,5 |
| Mar12-Feb13 | 68 978,3 | 13 703,5 | 16 376,2 | 18 716,7 | 14 222,9 | 5 958,9 |
| Abr12-Mar13 | 69 344,1 | 13 809,2 | 16 509,9 | 18 701,4 | 14 287,2 | 6 036,4 |
| May12-Abr13 | 69 834,3 | 13 913,8 | 16 598,7 | 18 890,1 | 14 330,3 | 6 101,4 |
| Jun12-May13 | 70 447,9 | 14 267,9 | 16 726,3 | 18 964,2 | 14 346,2 | 6 143,3 |
| Jul12-Jun13 | 70 716,5 | 14 424,6 | 16 809,1 | 18 894,1 | 14 415,5 | 6 173,3 |
| Ago12-Jul13 | 71 029,2 | 14 568,5 | 16 741,2 | 18 986,5 | 14 476,4 | 6 256,6 |
| Sept12-Ago13 | 71 620,1 | 14 775,4 | 16 885,2 | 19 225,3 | 14 449,6 | 6 284,6 |
| Oct12-Sept13 | 72 213,2 | 14 966,4 | 17 154,4 | 19 307,1 | 14 446,2 | 6 339,1 |
| Nov12-Oct13 | 72 723,8 | 15 039,8 | 17 203,5 | 19 361,2 | 14 695,1 | 6 424,2 |
| Dic12-Nov13 | 73 115,1 | 15 275,1 | 17 338,0 | 19 352,1 | 14 679,7 | 6 470,2 |
| Ene13-Dic13 | 73 587,4 | 15 551,9 | 17 516,7 | 19 370,6 | 14 619,4 | 6 528,7 |
| 2013 - 2014 | | | | | | |
| Feb13-Ene14 | 74 259,6 | 15 839,9 | 17 766,7 | 19 469,6 | 14 634,9 | 6 548,4 |
| Mar13-Feb14 | 74 687,9 | 15 947,9 | 18 145,6 | 19 364,7 | 14 612,6 | 6 617,0 |
| Abr13-Mar14 | 74 915,4 | 16 204,3 | 18 226,1 | 19 320,5 | 14 566,3 | 6 598,3 |
| May13-Abr14 | 75 200,0 | 16 451,0 | 18 360,0 | 19 187,2 | 14 637,2 | 6 564,7 |
| Jun13-May14 | 75 700,0 | 16 371,6 | 18 591,0 | 19 335,9 | 14 768,7 | 6 632,8 |
| Jul13-Jun14 | 76 596,6 | 16 401,5 | 18 791,6 | 19 760,2 | 15 024,7 | 6 618,7 |
| Ago13-Jul14 | 77 207,6 | 16 422,7 | 19 021,2 | 20 200,4 | 14 942,6 | 6 620,9 |
| Sept13-Ago14 | 79 177,2 | 14 780,8 | 19 341,0 | 25 491,2 | 12 705,1 | 6 859,2 |
| Oct13-Sept14 | 80 396,6 | 14 683,4 | 18 358,9 | 26 489,7 | 14 406,2 | 6 458,3 |
| Nov13-Oct14 | 81 656,8 | 14 971,8 | 19 609,8 | 26 389,4 | 14 046,5 | 6 639,3 |
| Dic13-Nov14 | 81 811,5 | 16 246,9 | 20 471,3 | 25 108,7 | 13 110,3 | 6 874,3 |
| Ene14-Dic14 | 81 989,8 | 16 106,4 | 20 075,3 | 25 243,7 | 13 522,8 | 7 041,6 |
| 2014 - 2015 | | | | | | |
| Feb14-Ene15 | 82 444,6 | 16 127,0 | 20 240,6 | 25 423,2 | 13 621,6 | 7 032,2 |
| Mar14-Feb15 | 82 686,3 | 16 706,1 | 20 702,6 | 24 758,2 | 13 401,0 | 7 118,3 |
| Abr14-Mar15 | 83 186,6 | 16 663,5 | 20 695,0 | 24 973,3 | 13 679,8 | 7 175,0 |
| May14-Abr15 | 82 894,5 | 16 647,8 | 20 465,0 | 24 702,2 | 13 915,9 | 7 163,5 |
| Jun14-May15 | 82 787,1 | 17 195,6 | 20 231,9 | 24 196,8 | 13 967,8 | 7 194,9 |
| Jul14-Jun15 | 82 893,1 | 17 187,9 | 20 212,3 | 24 271,7 | 14 039,9 | 7 181,4 |
| Ago14-Jul15 | 82 704,3 | 17 181,1 | 20 262,9 | 24 078,9 | 13 975,7 | 7 205,7 |
| Sept14-Ago15 | 83 108,3 | 17 436,0 | 20 219,1 | 24 122,8 | 14 092,7 | 7 237,7 |
| Oct14-Sept15 | 83 408,4 | 17 652,8 | 20 271,3 | 24 059,6 | 14 134,0 | 7 290,6 |
| Nov14-Oct15 | 83 645,6 | 17 730,9 | 20 480,0 | 23 891,1 | 14 168,1 | 7 375,5 |
| Dic14-Nov15 | 84 556,3 | 17 746,1 | 20 373,0 | 24 494,8 | 14 460,9 | 7 481,4 |
| Ene15-Dic15 | 84 768,1 | 17 858,8 | 20 451,6 | 24 357,0 | 14 608,2 | 7 492,5 |
| 2015 - 2016 | | | | | | |
| Feb15-Ene16 | 85 159,1 | 17 867,6 | 20 586,9 | 24 411,5 | 14 714,1 | 7 579,0 |
| Mar15-Feb16 | 85 949,2 | 17 930,3 | 20 556,0 | 24 875,1 | 14 965,0 | 7 622,8 |
| Abr15-Mar16 | 86 074,5 | 18 176,6 | 20 612,3 | 24 694,5 | 14 917,0 | 7 674,1 |
| May15-Abr16 | 87 016,0 | 18 234,4 | 20 938,5 | 25 073,4 | 15 059,5 | 7 710,1 |
| Jun15-May16 | 87 317,3 | 18 035,9 | 21 057,2 | 25 359,6 | 15 197,2 | 7 667,5 |
| Jul15-Jun16 | 87 920,0 | 18 205,3 | 21 182,8 | 25 480,8 | 15 299,9 | 7 751,2 |
| Ago15-Jul16 | 88 797,6 | 18 324,3 | 21 444,9 | 25 701,9 | 15 532,4 | 7 794,1 |
| Sept15-Ago16 | 89 077,1 | 18 366,8 | 21 617,6 | 25 627,2 | 15 612,0 | 7 853,5 |
| Oct15-Sept16 | 89 384,4 | 18 409,1 | 22 005,4 | 25 412,0 | 15 610,7 | 7 947,3 |
| Nov15-Oct16 | 90 494,3 | 18 609,8 | 21 959,5 | 26 380,8 | 15 618,7 | 7 925,4 |
| Dic15-Nov16 | 90 742,0 | 18 548,8 | 22 111,3 | 26 531,2 | 15 667,2 | 7 883,6 |
| Ene16-Dic16 | 91 106,5 | 18 588,6 | 22 333,8 | 26 618,5 | 15 635,6 | 7 930,0 |
| 2016-2017 | | | | | | |
| Feb-16-Ene17 | 91 429,5 | 18 807,6 | 22 368,8 | 26 615,6 | 15 758,0 | 7 879,4 |
| Mar16-Feb17 | 91 120,6 | 18 650,7 | 22 209,2 | 26 830,0 | 15 554,1 | 7 876,5 |
| Abr16-Mar17 | 91 397,8 | 18 689,9 | 22 149,5 | 27 128,7 | 15 617,9 | 7 811,8 |
| May16-Abr17 | 91 352,2 | 18 990,4 | 22 153,5 | 26 762,3 | 15 645,2 | 7 800,8 |
| Jun16-May17 | 91 677,3 | 18 870,8 | 22 213,2 | 27 115,9 | 15 590,6 | 7 886,7 |
| Jul16-Jun17 | 91 889,2 | 18 989,8 | 22 170,6 | 27 326,8 | 15 607,1 | 7 794,9 |
| Ago16-Jul17 | 92 488,9 | 19 114,1 | 22 046,3 | 27 928,4 | 15 605,9 | 7 794,3 |
| Sept16-Ago17 | 92 992,8 | 19 217,4 | 22 015,0 | 28 347,9 | 15 582,5 | 7 830,1 |
| Oct16-Sept17 | 92 858,7 | 19 324,7 | 21 925,5 | 28 253,8 | 15 553,0 | 7 801,7 |
| Nov16-Oct17 | 92 573,0 | 19 437,3 | 21 781,5 | 27 773,5 | 15 808,5 | 7 772,1 |
| Dic16-Nov17 | 92 679,6 | 19 485,6 | 21 787,4 | 27 911,2 | 15 758,4 | 7 737,0 |
| Ene17-Dic17 | 92 921,6 | 19 508,5 | 21 848,4 | 28 155,4 | 15 751,2 | 7 658,2 |
| Variación porcentual | | | | | | |
| Respecto a similar período del año anterior | 2,0 | 5,0 | -2,2 | 5,8 | 0,7 | -3,4 |

1/ Cono Norte conforman los distritos de: Ancón, Carabayllo, Comas, Independencia, Los Olivos, Puente Piedra, San Martín de Porres y Santa Rosa.

2/ Cono Este conforman los distritos de: Ate, Santa Anita, Chaclacayo, Lurigancho, La Molina, Cieneguilla, San Luis y San Juan de Lurigancho.

3/ Cono Centro conforman los distritos de: Lima Cercado, Breña, Jesús María, Lince, Barranco, San Isidro, San Miguel, Magdalena del Mar, Pueblo Libre, San Borja, Miraflores, La Victoria, Rímac y Chorrillos.

4/ Cono Sur conforman los distritos de: Lurín, Pachacámac, Pucusana, Punta Hermosa, Punta Negra, San Bartolomé, San Juan de Miraflores, Santiago de Surco, Santa María del Mar, Villa El Salvador y Villa María del Triunfo.

5/ Provincia Constitucional del Callao conforman los distritos de: Callao, Bellavista, Carmen de La Legua, La Perla, Ventanilla y La Punta.

Fuente: Instituto Nacional de Estadística e Informática -Encuesta Permanente de Empleo.

Cuadro N° 48

Lima Metropolitana: Ingreso promedio mensual de la población ocupada por sexo y grupos de edad

Trimestre móvil: Octubre-Noviembre-Diciembre 06 - Octubre-Noviembre-Diciembre 17

(Soles)

| Año/ Trimestre móvil | Total | Sexo | | Grupos de edad | | |
|---|---------|---------|---------|-----------------|-----------------|------------------|
| | | Hombre | Mujer | De 14 a 24 años | De 25 a 44 años | De 45 y más años |
| 2006 | | | | | | |
| Oct-Nov-Dic | 896,2 | 1027,4 | 725,5 | 538,9 | 983,4 | 1028,7 |
| 2007 | | | | | | |
| Oct-Nov-Dic | 915,6 | 1090,8 | 684,8 | 581,8 | 982,8 | 1064,7 |
| 2008 | | | | | | |
| Oct-Nov-Dic | 1 028,2 | 1193,6 | 806,1 | 669,8 | 1085,3 | 1210,7 |
| 2009 | | | | | | |
| Oct-Nov-Dic | 1 101,2 | 1262,4 | 893,2 | 700,3 | 1179,7 | 1258,4 |
| 2010 | | | | | | |
| Oct-Nov-Dic | 1 125,3 | 1312,5 | 878,6 | 708,1 | 1216,4 | 1277,3 |
| 2011 | | | | | | |
| Oct-Nov-Dic | 1 285,6 | 1512,8 | 991,5 | 783,7 | 1367,0 | 1524,3 |
| 2012 | | | | | | |
| Oct-Nov-Dic | 1 343,8 | 1584,7 | 1029,7 | 864,3 | 1419,2 | 1597,2 |
| 2013 | | | | | | |
| Nov-Dic12-Ene13 | 1 361,2 | 1 591,8 | 1 060,3 | 875,2 | 1 458,9 | 1 560,4 |
| Dic12-Ene-Feb13 | 1 356,6 | 1 570,0 | 1 071,0 | 869,3 | 1 449,7 | 1 575,8 |
| Ene-Feb-Mar | 1 386,5 | 1 603,4 | 1 100,7 | 885,3 | 1 487,2 | 1 587,8 |
| Feb-Mar-Abr | 1 386,1 | 1 595,1 | 1 117,4 | 879,2 | 1 501,6 | 1 560,0 |
| Mar-Abr-May | 1 383,7 | 1 604,2 | 1 097,6 | 881,7 | 1 508,9 | 1 519,9 |
| Abr-May-Jun | 1 376,1 | 1 577,9 | 1 114,6 | 864,9 | 1 487,0 | 1 539,1 |
| May-Jun-Jul | 1 380,1 | 1 605,5 | 1 087,1 | 875,9 | 1 469,8 | 1 578,8 |
| Jun-Jul-Ago | 1 408,3 | 1 647,6 | 1 102,9 | 860,9 | 1 509,7 | 1 605,3 |
| Jul-Ago-Sept | 1 431,4 | 1 696,0 | 1 094,6 | 887,3 | 1 539,7 | 1 610,9 |
| Ago-Sept-Oct | 1 436,1 | 1 698,8 | 1 096,3 | 887,8 | 1 549,9 | 1 615,6 |
| Sept-Oct-Nov | 1 446,7 | 1 719,3 | 1 097,0 | 910,5 | 1 564,2 | 1 604,3 |
| Oct-Nov-Dic | 1 435,0 | 1 697,2 | 1 101,3 | 890,5 | 1 544,7 | 1 614,5 |
| 2014 | | | | | | |
| Nov-Dic13-Ene14 | 1 466,3 | 1 723,4 | 1 139,8 | 890,6 | 1 575,6 | 1 664,0 |
| Dic13-Ene-Feb14 | 1 452,4 | 1 685,1 | 1 153,6 | 894,8 | 1 559,0 | 1 653,9 |
| Ene-Feb-Mar | 1 462,7 | 1 703,9 | 1 147,1 | 890,6 | 1 563,9 | 1 696,1 |
| Feb-Mar-Abr | 1 449,1 | 1 691,3 | 1 137,7 | 895,5 | 1 546,1 | 1 666,1 |
| Mar-Abr-May | 1 451,3 | 1 697,8 | 1 136,3 | 893,8 | 1 539,5 | 1 668,4 |
| Abr-May-Jun | 1 475,1 | 1 716,1 | 1 170,9 | 915,4 | 1 562,8 | 1 699,1 |
| May-Jun-Jul | 1 499,0 | 1 752,6 | 1 177,6 | 917,2 | 1 597,2 | 1 711,5 |
| Jun-Jul-Ago | 1 519,7 | 1 767,2 | 1 205,9 | 922,4 | 1 627,4 | 1 736,9 |
| Jul-Ago-Sept | 1 526,7 | 1 768,0 | 1 218,0 | 928,4 | 1 638,2 | 1 722,1 |
| Ago-Sept-Oct | 1 542,9 | 1 777,8 | 1 247,5 | 927,8 | 1 668,7 | 1 726,6 |
| Sept-Oct-Nov | 1 546,7 | 1 785,1 | 1 248,3 | 937,4 | 1 659,9 | 1 750,8 |
| Oct-Nov-Dic | 1 551,5 | 1 805,6 | 1 236,1 | 944,3 | 1 643,7 | 1 790,5 |
| 2015 | | | | | | |
| Nov-Dic14-Ene15 | 1 577,9 | 1 834,9 | 1 250,1 | 1 017,5 | 1 636,3 | 1 866,6 |
| Dic14-Ene-Feb15 | 1 594,3 | 1 858,5 | 1 257,1 | 1 025,1 | 1 655,3 | 1 893,3 |
| Ene-Feb-Mar | 1 609,4 | 1 875,8 | 1 267,3 | 1 019,7 | 1 689,2 | 1 893,4 |
| Feb-Mar-Abr | 1 571,9 | 1 824,4 | 1 251,3 | 967,2 | 1 673,6 | 1 816,1 |
| Mar-Abr-May | 1 560,2 | 1 788,8 | 1 268,3 | 965,1 | 1 672,0 | 1 751,4 |
| Abr-May-Jun | 1 536,7 | 1 761,5 | 1 254,5 | 959,9 | 1 650,2 | 1 703,9 |
| May-Jun-Jul | 1 525,1 | 1 754,9 | 1 232,2 | 951,6 | 1 627,5 | 1 716,2 |
| Jun-Jul-Ago | 1 540,9 | 1 790,4 | 1 224,6 | 961,7 | 1 638,6 | 1 755,0 |
| Jul-Ago-Sept | 1 559,9 | 1 800,1 | 1 253,0 | 953,4 | 1 662,4 | 1 781,5 |
| Ago-Sept-Oct | 1 578,6 | 1 837,8 | 1 255,4 | 963,3 | 1 676,6 | 1 818,5 |
| Sept-Oct-Nov | 1 611,3 | 1 866,9 | 1 292,2 | 972,2 | 1 700,7 | 1 896,7 |
| Oct-Nov-Dic | 1 602,4 | 1 855,6 | 1 283,3 | 1 005,4 | 1 684,6 | 1 876,1 |
| 2016 | | | | | | |
| Nov-Dic15-Ene16 | 1 636,5 | 1 875,9 | 1 328,3 | 1 017,9 | 1 726,5 | 1 910,7 |
| Dic15-Ene-Feb16 | 1 637,1 | 1 877,7 | 1 324,9 | 1 019,1 | 1 738,5 | 1 890,4 |
| Ene-Feb-Mar | 1 655,2 | 1 895,1 | 1 345,3 | 1 042,1 | 1 746,4 | 1 937,0 |
| Feb-Mar-Abr | 1 651,6 | 1 888,7 | 1 350,8 | 1 054,9 | 1 745,9 | 1 914,2 |
| Mar-Abr-May | 1 614,4 | 1 846,9 | 1 318,8 | 1 039,6 | 1 700,7 | 1 874,2 |
| Abr-May-Jun | 1 633,1 | 1 858,6 | 1 347,5 | 1 013,9 | 1 751,3 | 1 846,1 |
| May-Jun-Jul | 1 633,3 | 1 861,2 | 1 344,0 | 991,9 | 1 747,8 | 1 856,4 |
| Jun-Jul-Ago | 1 653,6 | 1 891,4 | 1 352,0 | 998,7 | 1 776,9 | 1 861,7 |
| Jul-Ago-Sept | 1 645,3 | 1 883,8 | 1 343,6 | 1 002,0 | 1 768,5 | 1 855,3 |
| Ago-Sept-Oct | 1 697,5 | 1 956,9 | 1 371,0 | 987,0 | 1 868,9 | 1 845,4 |
| Sept-Oct-Nov | 1 732,6 | 2 006,5 | 1 392,8 | 994,2 | 1 904,1 | 1 895,8 |
| Oct-Nov-Dic | 1 715,1 | 2 001,1 | 1 360,8 | 987,8 | 1 872,4 | 1 897,0 |
| 2017 | | | | | | |
| Nov-Dic16-Ene17 | 1 680,0 | 1 957,2 | 1 330,2 | 1 003,9 | 1 798,7 | 1 923,3 |
| Dic16-Ene-Feb17 | 1 652,2 | 1 909,9 | 1 324,3 | 1 022,5 | 1 762,8 | 1 878,6 |
| Ene-Feb-Mar | 1 674,8 | 1 940,0 | 1 336,6 | 1 039,6 | 1 790,9 | 1 889,2 |
| Feb-Mar-Abr | 1 642,3 | 1 890,2 | 1 329,8 | 1 052,5 | 1 744,0 | 1 854,3 |
| Mar-Abr-May | 1 634,7 | 1 883,8 | 1 320,1 | 1 069,4 | 1 723,3 | 1 845,6 |
| Abr-May-Jun | 1 635,7 | 1 862,5 | 1 349,8 | 1 064,7 | 1 741,5 | 1 825,0 |
| May-Jun-Jul | 1 673,0 | 1 924,6 | 1 356,1 | 1 069,3 | 1 792,4 | 1 853,1 |
| Jun-Jul-Ago | 1 681,3 | 1 936,6 | 1 368,9 | 1 018,2 | 1 840,5 | 1 836,9 |
| Jul-Ago-Sept | 1 653,2 | 1 912,2 | 1 336,2 | 998,8 | 1 776,5 | 1 867,9 |
| Ago-Sept-Oct | 1 659,8 | 1 920,9 | 1 342,5 | 995,1 | 1 749,6 | 1 933,1 |
| Sept-Oct-Nov | 1 696,0 | 1 958,6 | 1 374,4 | 1 026,8 | 1 782,9 | 1 959,2 |
| Oct-Nov-Dic | 1 707,6 | 1 964,6 | 1 394,3 | 1 024,3 | 1 805,1 | 1 956,6 |
| Variación porcentual | | | | | | |
| Respecto a similar Trim. del año anterior | -0,4 | -1,8 | 2,5 | 3,7 | -3,6 | 3,1 |

Nota: El ingreso promedio por trabajo se calculó sin ningún tipo de acotaciones.

Fuente: Instituto Nacional de Estadística e Informática -Encuesta Permanente de Empleo.

Cuadro Nº 49

Lima Metropolitana: Ingreso promedio mensual de la población ocupada por nivel de educación alcanzado

Trimestre móvil: Octubre-Noviembre-Diciembre 06 - Octubre-Noviembre-Diciembre 17

(Soles)

| Año/ Trimestre móvil | Total | Nivel de educación | | | |
|---|---------|--------------------|------------|------------------|---------------|
| | | Primaria 1/ | Secundaria | Sup. No Univers. | Sup. Univers. |
| 2006 | | | | | |
| Oct-Nov-Dic | 896,2 | 488,3 | 638,8 | 905,6 | 1715,3 |
| 2007 | | | | | |
| Oct-Nov-Dic | 915,6 | 525,9 | 670,8 | 850,4 | 1847,5 |
| 2008 | | | | | |
| Oct-Nov-Dic | 1 028,2 | 582,5 | 779,1 | 1019,4 | 1892,3 |
| 2009 | | | | | |
| Oct-Nov-Dic | 1 101,2 | 648,2 | 789,9 | 1116,9 | 2011,2 |
| 2010 | | | | | |
| Oct-Nov-Dic | 1 125,3 | 726,7 | 862,3 | 1078,8 | 2010,6 |
| 2011 | | | | | |
| Oct-Nov-Dic | 1 285,6 | 772,6 | 953,5 | 1174,6 | 2335,2 |
| 2012 | | | | | |
| Oct-Nov-Dic | 1 343,8 | 854,1 | 1015,6 | 1260,0 | 2321,0 |
| 2013 | | | | | |
| Nov-Dic12-Ene13 | 1 361,2 | 855,8 | 1 026,2 | 1 280,5 | 2 310,6 |
| Dic12-Ene-Feb13 | 1 356,6 | 866,0 | 1 025,5 | 1 315,6 | 2 277,5 |
| Ene-Feb-Mar | 1 386,5 | 842,2 | 1 040,6 | 1 313,5 | 2 369,9 |
| Feb-Mar-Abr | 1 386,1 | 858,8 | 1 050,5 | 1 286,2 | 2 367,9 |
| Mar-Abr-May | 1 383,7 | 857,9 | 1 061,4 | 1 261,7 | 2 366,1 |
| Abr-May-Jun | 1 376,1 | 875,6 | 1 063,5 | 1 288,3 | 2 294,9 |
| May-Jun-Jul | 1 380,1 | 874,6 | 1 067,4 | 1 329,0 | 2 294,9 |
| Jun-Jul-Ago | 1 408,3 | 874,8 | 1 070,9 | 1 368,0 | 2 338,4 |
| Jul-Ago-Sept | 1 431,4 | 890,5 | 1 085,7 | 1 376,5 | 2 399,6 |
| Ago-Sept-Oct | 1 436,1 | 880,8 | 1 089,1 | 1 369,8 | 2 434,8 |
| Sept-Oct-Nov | 1 446,7 | 899,0 | 1 114,9 | 1 343,3 | 2 434,1 |
| Oct-Nov-Dic | 1 435,0 | 902,9 | 1 118,6 | 1 337,8 | 2 360,9 |
| 2014 | | | | | |
| Nov-Dic13-Ene14 | 1 466,3 | 917,5 | 1 147,0 | 1 345,3 | 2 426,7 |
| Dic13-Ene-Feb14 | 1 452,4 | 944,8 | 1 142,3 | 1 344,1 | 2 400,6 |
| Ene-Feb-Mar | 1 462,7 | 939,1 | 1 144,8 | 1 353,5 | 2 417,6 |
| Feb-Mar-Abr | 1 449,1 | 955,6 | 1 136,9 | 1 348,4 | 2 356,4 |
| Mar-Abr-May | 1 451,3 | 945,1 | 1 118,0 | 1 359,5 | 2 418,4 |
| Abr-May-Jun | 1 475,1 | 947,0 | 1 129,5 | 1 356,6 | 2 467,0 |
| May-Jun-Jul | 1 499,0 | 939,5 | 1 129,6 | 1 393,9 | 2 500,9 |
| Jun-Jul-Ago | 1 519,7 | 931,2 | 1 131,2 | 1 426,6 | 2 510,3 |
| Jul-Ago-Sept | 1 526,7 | 930,6 | 1 127,8 | 1 449,7 | 2 522,8 |
| Ago-Sept-Oct | 1 542,9 | 945,3 | 1 151,5 | 1 434,6 | 2 575,8 |
| Sept-Oct-Nov | 1 546,7 | 964,5 | 1 175,4 | 1 447,0 | 2 522,3 |
| Oct-Nov-Dic | 1 551,5 | 970,3 | 1 184,1 | 1 466,9 | 2 498,0 |
| 2015 | | | | | |
| Nov-Dic14-Ene15 | 1 577,9 | 989,1 | 1 210,3 | 1 517,0 | 2 508,7 |
| Dic14-Ene-Feb15 | 1 594,3 | 1 010,6 | 1 222,3 | 1 531,0 | 2 525,2 |
| Ene-Feb-Mar | 1 609,4 | 1 030,8 | 1 230,4 | 1 548,7 | 2 552,6 |
| Feb-Mar-Abr | 1 571,9 | 1 024,5 | 1 194,6 | 1 517,0 | 2 510,8 |
| Mar-Abr-May | 1 560,2 | 989,9 | 1 203,3 | 1 501,7 | 2 515,6 |
| Abr-May-Jun | 1 536,7 | 1 004,7 | 1 197,7 | 1 480,3 | 2 457,5 |
| May-Jun-Jul | 1 525,1 | 999,9 | 1 193,1 | 1 460,0 | 2 392,3 |
| Jun-Jul-Ago | 1 540,9 | 1 018,2 | 1 185,2 | 1 477,1 | 2 448,1 |
| Jul-Ago-Sept | 1 559,9 | 1 031,8 | 1 188,4 | 1 468,9 | 2 512,7 |
| Ago-Sept-Oct | 1 578,6 | 1 038,0 | 1 191,4 | 1 487,5 | 2 552,2 |
| Sept-Oct-Nov | 1 611,3 | 1 049,5 | 1 202,4 | 1 498,2 | 2 631,1 |
| Oct-Nov-Dic | 1 602,4 | 1 007,9 | 1 219,5 | 1 484,6 | 2 602,5 |
| 2016 | | | | | |
| Nov-Dic15-Ene16 | 1 636,5 | 998,1 | 1 237,3 | 1 490,4 | 2 718,7 |
| Dic15-Ene-Feb16 | 1 637,1 | 1 007,8 | 1 240,2 | 1 500,6 | 2 703,1 |
| Ene-Feb-Mar | 1 655,2 | 1 024,1 | 1 252,2 | 1 489,6 | 2 743,8 |
| Feb-Mar-Abr | 1 651,6 | 1 042,7 | 1 244,0 | 1 495,4 | 2 715,0 |
| Mar-Abr-May | 1 614,4 | 1 022,6 | 1 241,7 | 1 449,5 | 2 588,9 |
| Abr-May-Jun | 1 633,1 | 1 033,7 | 1 235,3 | 1 463,1 | 2 630,3 |
| May-Jun-Jul | 1 633,3 | 1 050,3 | 1 243,9 | 1 484,6 | 2 595,7 |
| Jun-Jul-Ago | 1 653,6 | 1 056,7 | 1 235,5 | 1 501,3 | 2 683,0 |
| Jul-Ago-Sept | 1 645,3 | 1 060,5 | 1 243,1 | 1 526,3 | 2 621,7 |
| Ago-Sept-Oct | 1 697,5 | 1 046,0 | 1 249,4 | 1 499,1 | 2 852,1 |
| Sept-Oct-Nov | 1 732,6 | 1 061,7 | 1 255,3 | 1 545,6 | 2 913,3 |
| Oct-Nov-Dic | 1 715,1 | 1 031,1 | 1 242,7 | 1 530,2 | 2 910,4 |
| 2017 | | | | | |
| Nov-Dic16-Ene17 | 1 680,0 | 1 002,0 | 1 241,6 | 1 548,2 | 2 795,1 |
| Dic16-Ene-Feb17 | 1 652,2 | 978,8 | 1 245,4 | 1 527,9 | 2 722,5 |
| Ene-Feb-Mar | 1 674,8 | 1 013,9 | 1 256,4 | 1 527,8 | 2 761,7 |
| Feb-Mar-Abr | 1 642,3 | 1 018,0 | 1 250,1 | 1 483,6 | 2 685,3 |
| Mar-Abr-May | 1 634,7 | 1 024,3 | 1 258,9 | 1 452,6 | 2 656,0 |
| Abr-May-Jun | 1 635,7 | 1 037,5 | 1 246,5 | 1 463,4 | 2 663,0 |
| May-Jun-Jul | 1 673,0 | 1 075,6 | 1 253,1 | 1 499,5 | 2 699,2 |
| Jun-Jul-Ago | 1 681,3 | 1 077,3 | 1 227,5 | 1 522,7 | 2 744,8 |
| Jul-Ago-Sept | 1 653,2 | 1 044,6 | 1 243,5 | 1 536,1 | 2 662,2 |
| Ago-Sept-Oct | 1 659,8 | 1 053,0 | 1 247,3 | 1 561,3 | 2 701,4 |
| Sept-Oct-Nov | 1 696,0 | 1 050,5 | 1 275,9 | 1 577,4 | 2 780,4 |
| Oct-Nov-Dic | 1 707,6 | 1 037,1 | 1 262,1 | 1 590,4 | 2 818,3 |
| Variación porcentual | | | | | |
| Respecto a similar Trim. del año anterior | -0,4 | 0,6 | 1,6 | 3,9 | -3,2 |

Nota: El ingreso promedio por trabajo se calculó sin ningún tipo de acotaciones.

1/ Incluye Inicial y Sin nivel.

Fuente: Instituto Nacional de Estadística e Informática - Encuesta Permanente de Empleo.

Cuadro Nº 50
Lima Metropolitana: Ingreso promedio mensual de la población ocupada por ramas de actividad
 Trimestre móvil: Octubre-Noviembre-Diciembre 06 - Octubre-Noviembre-Diciembre 17
 (Soles)

| Año/ Trimestre móvil | Total | Ramas de Actividad | | | |
|---|---------|--------------------|--------------|----------|-----------|
| | | Manufactura | Construcción | Comercio | Servicios |
| 2006 | | | | | |
| Oct-Nov-Dic | 896,2 | 854,3 | 956,6 | 713,1 | 970,1 |
| 2007 | | | | | |
| Oct-Nov-Dic | 915,6 | 934,2 | 984,3 | 671,7 | 969,4 |
| 2008 | | | | | |
| Oct-Nov-Dic | 1 028,2 | 926,0 | 1168,5 | 803,9 | 1091,9 |
| 2009 | | | | | |
| Oct-Nov-Dic | 1 101,2 | 1045,2 | 1033,5 | 896,9 | 1185,1 |
| 2010 | | | | | |
| Oct-Nov-Dic | 1 125,3 | 1094,6 | 1333,4 | 842,4 | 1196,2 |
| 2011 | | | | | |
| Oct-Nov-Dic | 1 285,6 | 1235,6 | 1576,6 | 1030,2 | 1326,8 |
| 2012 | | | | | |
| Oct-Nov-Dic | 1 343,8 | 1316,6 | 1575,4 | 1095,2 | 1390,8 |
| 2013 | | | | | |
| Nov-Dic12-Ene13 | 1 361,2 | 1 296,2 | 1 588,6 | 1 124,7 | 1 418,7 |
| Dic12-Ene-Feb13 | 1 356,6 | 1 340,7 | 1 575,8 | 1 104,7 | 1 411,3 |
| Ene-Feb-Mar | 1 386,5 | 1 374,3 | 1 625,5 | 1 105,9 | 1 440,0 |
| Feb-Mar-Abr | 1 386,1 | 1 353,0 | 1 650,0 | 1 130,5 | 1 420,6 |
| Mar-Abr-May | 1 383,7 | 1 295,7 | 1 692,1 | 1 164,8 | 1 402,3 |
| Abr-May-Jun | 1 376,1 | 1 270,9 | 1 675,6 | 1 135,3 | 1 412,8 |
| May-Jun-Jul | 1 380,1 | 1 277,0 | 1 739,2 | 1 115,4 | 1 416,6 |
| Jun-Jul-Ago | 1 408,3 | 1 343,9 | 1 808,2 | 1 092,8 | 1 449,7 |
| Jul-Ago-Sept | 1 431,4 | 1 368,6 | 1 866,7 | 1 138,7 | 1 463,5 |
| Ago-Sept-Oct | 1 436,1 | 1 401,0 | 1 849,1 | 1 126,0 | 1 477,4 |
| Sept-Oct-Nov | 1 446,7 | 1 382,5 | 1 774,1 | 1 159,8 | 1 499,2 |
| Oct-Nov-Dic | 1 435,0 | 1 418,9 | 1 755,3 | 1 165,6 | 1 465,6 |
| 2014 | | | | | |
| Nov-Dic13-Ene14 | 1 466,3 | 1 462,5 | 1 770,4 | 1 198,4 | 1 485,6 |
| Dic13-Ene-Feb14 | 1 452,4 | 1 451,0 | 1 809,9 | 1 169,7 | 1 478,8 |
| Ene-Feb-Mar | 1 462,7 | 1 465,2 | 1 786,6 | 1 158,9 | 1 500,8 |
| Feb-Mar-Abr | 1 449,1 | 1 420,3 | 1 778,7 | 1 157,9 | 1 499,4 |
| Mar-Abr-May | 1 451,3 | 1 410,3 | 1 771,5 | 1 177,8 | 1 490,9 |
| Abr-May-Jun | 1 475,1 | 1 464,6 | 1 761,2 | 1 223,1 | 1 503,2 |
| May-Jun-Jul | 1 499,0 | 1 472,6 | 1 821,6 | 1 266,3 | 1 518,3 |
| Jun-Jul-Ago | 1 519,7 | 1 491,0 | 1 836,5 | 1 241,6 | 1 557,4 |
| Jul-Ago-Sept | 1 526,7 | 1 413,7 | 1 861,5 | 1 215,6 | 1 596,3 |
| Ago-Sept-Oct | 1 542,9 | 1 492,7 | 1 784,7 | 1 213,8 | 1 612,0 |
| Sept-Oct-Nov | 1 546,7 | 1 512,8 | 1 727,8 | 1 246,9 | 1 605,7 |
| Oct-Nov-Dic | 1 551,5 | 1 540,9 | 1 738,9 | 1 244,4 | 1 607,9 |
| 2015 | | | | | |
| Nov-Dic14-Ene15 | 1 577,9 | 1 511,1 | 1 747,1 | 1 289,0 | 1 640,2 |
| Dic14-Ene-Feb15 | 1 594,3 | 1 559,4 | 1 702,5 | 1 285,4 | 1 663,4 |
| Ene-Feb-Mar | 1 609,4 | 1 614,6 | 1 704,3 | 1 283,6 | 1 678,9 |
| Feb-Mar-Abr | 1 571,9 | 1 567,3 | 1 710,8 | 1 250,9 | 1 641,7 |
| Mar-Abr-May | 1 560,2 | 1 529,3 | 1 707,2 | 1 251,6 | 1 637,7 |
| Abr-May-Jun | 1 536,7 | 1 473,3 | 1 729,0 | 1 242,4 | 1 610,6 |
| May-Jun-Jul | 1 525,1 | 1 427,5 | 1 760,1 | 1 212,5 | 1 604,8 |
| Jun-Jul-Ago | 1 540,9 | 1 485,7 | 1 801,0 | 1 207,3 | 1 610,1 |
| Jul-Ago-Sept | 1 559,9 | 1 480,3 | 1 854,8 | 1 266,9 | 1 612,0 |
| Ago-Sept-Oct | 1 578,6 | 1 529,3 | 1 828,8 | 1 264,6 | 1 630,2 |
| Sept-Oct-Nov | 1 611,3 | 1 507,4 | 1 886,1 | 1 306,4 | 1 673,6 |
| Oct-Nov-Dic | 1 602,4 | 1 510,9 | 1 858,4 | 1 280,9 | 1 668,0 |
| 2016 | | | | | |
| Nov-Dic15-Ene16 | 1 636,5 | 1 569,4 | 1 884,0 | 1 314,3 | 1 712,2 |
| Dic15-Ene-Feb16 | 1 637,1 | 1 517,0 | 1 827,6 | 1 368,8 | 1 717,0 |
| Ene-Feb-Mar | 1 655,2 | 1 507,6 | 1 778,4 | 1 359,6 | 1 753,3 |
| Feb-Mar-Abr | 1 651,6 | 1 526,4 | 1 851,3 | 1 319,8 | 1 742,9 |
| Mar-Abr-May | 1 614,4 | 1 564,7 | 1 865,9 | 1 267,7 | 1 682,7 |
| Abr-May-Jun | 1 633,1 | 1 599,9 | 1 896,9 | 1 279,4 | 1 702,5 |
| May-Jun-Jul | 1 633,3 | 1 535,4 | 1 942,8 | 1 281,2 | 1 711,1 |
| Jun-Jul-Ago | 1 653,6 | 1 545,1 | 1 955,7 | 1 235,3 | 1 757,6 |
| Jul-Ago-Sept | 1 645,3 | 1 537,8 | 1 982,7 | 1 240,1 | 1 738,0 |
| Ago-Sept-Oct | 1 697,5 | 1 645,4 | 2 009,0 | 1 229,8 | 1 806,2 |
| Sept-Oct-Nov | 1 732,6 | 1 666,0 | 2 031,7 | 1 269,2 | 1 825,7 |
| Oct-Nov-Dic | 1 715,1 | 1 660,4 | 1 978,2 | 1 281,4 | 1 795,1 |
| 2017 | | | | | |
| Nov-Dic16-Ene17 | 1 680,0 | 1 633,9 | 1 832,8 | 1 323,8 | 1 746,6 |
| Dic16-Ene-Feb17 | 1 652,2 | 1 618,6 | 1 766,7 | 1 307,1 | 1 728,2 |
| Ene-Feb-Mar | 1 674,8 | 1 608,5 | 1 799,2 | 1 327,6 | 1 767,7 |
| Feb-Mar-Abr | 1 642,3 | 1 586,9 | 1 831,0 | 1 290,3 | 1 725,1 |
| Mar-Abr-May | 1 634,7 | 1 555,7 | 1 919,0 | 1 273,0 | 1 722,9 |
| Abr-May-Jun | 1 635,7 | 1 609,1 | 1 924,0 | 1 197,1 | 1 737,8 |
| May-Jun-Jul | 1 673,0 | 1 652,9 | 2 030,7 | 1 240,2 | 1 758,6 |
| Jun-Jul-Ago | 1 681,3 | 1 685,6 | 2 131,5 | 1 204,5 | 1 771,0 |
| Jul-Ago-Sept | 1 653,2 | 1 619,0 | 2 085,6 | 1 230,1 | 1 740,0 |
| Ago-Sept-Oct | 1 659,8 | 1 605,9 | 2 066,9 | 1 234,3 | 1 760,5 |
| Sept-Oct-Nov | 1 696,0 | 1 637,6 | 2 055,4 | 1 280,2 | 1 796,7 |
| Oct-Nov-Dic | 1 707,6 | 1 698,7 | 2 053,1 | 1 321,5 | 1 784,3 |
| Variación porcentual | | | | | |
| Respecto a similar Trim. del año anterior | -0,4 | 2,3 | 3,8 | 3,1 | -0,6 |

Nota: El ingreso promedio por trabajo se calculó sin ningún tipo de acotaciones.

Fuente: Instituto Nacional de Estadística e Informática - Encuesta Permanente de Empleo.

Cuadro Nº 51

Lima Metropolitana: Ingreso promedio mensual de la población ocupada por categoría de ocupación y tamaño de empresa
Trimestre móvil: Octubre-Noviembre-Diciembre 06 - Octubre-Noviembre-Diciembre 17

(Soles)

| Año/ Trimestre móvil | Total | Categoría de ocupación | | Tamaño de Empresa (Número de trabajadores) | | |
|---|---------|------------------------|-------------|---|------------|----------|
| | | Independiente | Dependiente | De 1 a 10 | De 11 a 50 | 51 y más |
| 2006 | | | | | | |
| Oct-Nov-Dic | 896,2 | 725,3 | 992,3 | 654,6 | 981,5 | 1401,7 |
| 2007 | | | | | | |
| Oct-Nov-Dic | 915,6 | 787,4 | 981,5 | 701,4 | 1016,0 | 1351,5 |
| 2008 | | | | | | |
| Oct-Nov-Dic | 1 028,2 | 858,4 | 1120,0 | 769,6 | 1091,7 | 1532,0 |
| 2009 | | | | | | |
| Oct-Nov-Dic | 1 101,2 | 949,6 | 1184,5 | 840,2 | 1157,5 | 1623,4 |
| 2010 | | | | | | |
| Oct-Nov-Dic | 1 125,3 | 1057,9 | 1162,7 | 901,8 | 1263,3 | 1523,0 |
| 2011 | | | | | | |
| Oct-Nov-Dic | 1 285,6 | 1181,7 | 1340,2 | 1001,9 | 1350,0 | 1803,9 |
| 2012 | | | | | | |
| Oct-Nov-Dic | 1 343,8 | 1318,6 | 1356,4 | 1088,8 | 1461,3 | 1787,1 |
| 2013 | | | | | | |
| Nov-Dic12-Ene13 | 1 361,2 | 1 320,5 | 1 381,5 | 1 101,6 | 1 505,2 | 1 795,0 |
| Dic12-Ene-Feb13 | 1 356,6 | 1 333,2 | 1 368,4 | 1 106,4 | 1 533,9 | 1 778,4 |
| Ene-Feb-Mar | 1 386,5 | 1 326,3 | 1 417,5 | 1 106,0 | 1 545,2 | 1 867,2 |
| Feb-Mar-Abr | 1 386,1 | 1 324,8 | 1 418,1 | 1 113,2 | 1 470,8 | 1 881,1 |
| Mar-Abr-May | 1 383,7 | 1 311,8 | 1 421,4 | 1 119,3 | 1 359,3 | 1 885,9 |
| Abr-May-Jun | 1 376,1 | 1 303,9 | 1 415,3 | 1 111,4 | 1 407,8 | 1 859,2 |
| May-Jun-Jul | 1 380,1 | 1 300,4 | 1 423,0 | 1 107,6 | 1 395,2 | 1 881,6 |
| Jun-Jul-Ago | 1 408,3 | 1 324,1 | 1 453,3 | 1 099,4 | 1 518,8 | 1 935,5 |
| Jul-Ago-Sept | 1 431,4 | 1 360,4 | 1 469,1 | 1 130,4 | 1 555,0 | 1 936,0 |
| Ago-Sept-Oct | 1 436,1 | 1 360,5 | 1 476,9 | 1 135,7 | 1 581,1 | 1 930,4 |
| Sept-Oct-Nov | 1 446,7 | 1 383,4 | 1 480,5 | 1 170,8 | 1 562,8 | 1 893,6 |
| Oct-Nov-Dic | 1 435,0 | 1 372,1 | 1 469,4 | 1 178,1 | 1 503,3 | 1 871,0 |
| 2014 | | | | | | |
| Nov-Dic13-Ene14 | 1 466,3 | 1 415,7 | 1 494,3 | 1 213,4 | 1 552,6 | 1 886,9 |
| Dic13-Ene-Feb14 | 1 452,4 | 1 408,3 | 1 477,2 | 1 211,3 | 1 532,7 | 1 862,8 |
| Ene-Feb-Mar | 1 462,7 | 1 420,9 | 1 485,5 | 1 196,7 | 1 595,2 | 1 905,7 |
| Feb-Mar-Abr | 1 449,1 | 1 426,4 | 1 461,1 | 1 189,8 | 1 608,7 | 1 866,9 |
| Mar-Abr-May | 1 451,3 | 1 432,5 | 1 460,9 | 1 193,7 | 1 534,5 | 1 889,0 |
| Abr-May-Jun | 1 475,1 | 1 444,5 | 1 490,2 | 1 209,4 | 1 474,5 | 1 939,5 |
| May-Jun-Jul | 1 499,0 | 1 455,8 | 1 520,5 | 1 223,1 | 1 505,6 | 1 976,1 |
| Jun-Jul-Ago | 1 519,7 | 1 422,4 | 1 568,3 | 1 217,7 | 1 565,2 | 2 030,1 |
| Jul-Ago-Sept | 1 526,7 | 1 426,2 | 1 577,1 | 1 219,8 | 1 632,4 | 2 022,9 |
| Ago-Sept-Oct | 1 542,9 | 1 467,3 | 1 581,2 | 1 239,3 | 1 652,8 | 2 042,2 |
| Sept-Oct-Nov | 1 546,7 | 1 494,0 | 1 572,8 | 1 255,8 | 1 605,3 | 2 025,0 |
| Oct-Nov-Dic | 1 551,5 | 1 517,1 | 1 568,9 | 1 279,6 | 1 620,5 | 2 002,7 |
| 2015 | | | | | | |
| Nov-Dic14-Ene15 | 1 577,9 | 1 607,9 | 1 562,7 | 1 325,8 | 1 696,6 | 1 974,0 |
| Dic14-Ene-Feb15 | 1 594,3 | 1 656,7 | 1 561,9 | 1 340,3 | 1 802,1 | 1 978,3 |
| Ene-Feb-Mar | 1 609,4 | 1 679,9 | 1 573,0 | 1 340,6 | 1 861,4 | 2 004,7 |
| Feb-Mar-Abr | 1 571,9 | 1 575,0 | 1 570,3 | 1 300,0 | 1 694,5 | 2 015,3 |
| Mar-Abr-May | 1 560,2 | 1 559,0 | 1 560,8 | 1 312,5 | 1 607,1 | 1 993,5 |
| Abr-May-Jun | 1 536,7 | 1 495,1 | 1 558,7 | 1 301,3 | 1 487,8 | 1 980,9 |
| May-Jun-Jul | 1 525,1 | 1 470,3 | 1 553,4 | 1 287,4 | 1 430,1 | 1 976,1 |
| Jun-Jul-Ago | 1 540,9 | 1 490,8 | 1 565,9 | 1 290,4 | 1 490,9 | 1 996,0 |
| Jul-Ago-Sept | 1 559,9 | 1 546,3 | 1 566,7 | 1 314,3 | 1 506,2 | 2 015,9 |
| Ago-Sept-Oct | 1 578,6 | 1 590,5 | 1 572,7 | 1 336,8 | 1 554,3 | 2 025,7 |
| Sept-Oct-Nov | 1 611,3 | 1 610,0 | 1 611,9 | 1 349,6 | 1 611,0 | 2 086,9 |
| Oct-Nov-Dic | 1 602,4 | 1 594,2 | 1 606,5 | 1 344,6 | 1 630,4 | 2 048,8 |
| 2016 | | | | | | |
| Nov-Dic15-Ene16 | 1 636,5 | 1 614,6 | 1 647,8 | 1 342,9 | 1 805,3 | 2 113,5 |
| Dic15-Ene-Feb16 | 1 637,1 | 1 608,6 | 1 652,0 | 1 353,4 | 1 772,7 | 2 114,2 |
| Ene-Feb-Mar | 1 655,2 | 1 624,8 | 1 671,1 | 1 360,1 | 1 855,7 | 2 124,6 |
| Feb-Mar-Abr | 1 651,6 | 1 612,3 | 1 672,1 | 1 356,4 | 1 806,3 | 2 132,6 |
| Mar-Abr-May | 1 614,4 | 1 599,5 | 1 622,0 | 1 338,7 | 1 774,1 | 2 044,2 |
| Abr-May-Jun | 1 633,1 | 1 645,4 | 1 626,6 | 1 349,4 | 1 931,5 | 2 042,8 |
| May-Jun-Jul | 1 633,3 | 1 666,1 | 1 616,0 | 1 373,7 | 1 870,4 | 2 003,5 |
| Jun-Jul-Ago | 1 653,6 | 1 653,0 | 1 653,9 | 1 368,3 | 1 863,4 | 2 075,9 |
| Jul-Ago-Sept | 1 645,3 | 1 609,6 | 1 664,3 | 1 365,1 | 1 701,7 | 2 110,5 |
| Ago-Sept-Oct | 1 697,5 | 1 616,2 | 1 740,7 | 1 367,1 | 1 681,2 | 2 292,8 |
| Sept-Oct-Nov | 1 732,6 | 1 649,3 | 1 777,3 | 1 375,7 | 1 764,5 | 2 372,1 |
| Oct-Nov-Dic | 1 715,1 | 1 617,2 | 1 767,6 | 1 363,7 | 1 683,6 | 2 373,7 |
| 2017 | | | | | | |
| Nov-Dic16-Ene17 | 1 680,0 | 1 644,1 | 1 698,7 | 1 366,1 | 1 811,2 | 2 207,8 |
| Dic16-Ene-Feb17 | 1 652,2 | 1 584,6 | 1 687,7 | 1 353,2 | 1 871,1 | 2 131,2 |
| Ene-Feb-Mar | 1 674,8 | 1 604,7 | 1 711,1 | 1 366,4 | 1 928,3 | 2 163,4 |
| Feb-Mar-Abr | 1 642,3 | 1 538,7 | 1 696,4 | 1 323,8 | 1 913,5 | 2 155,6 |
| Mar-Abr-May | 1 634,7 | 1 572,6 | 1 667,3 | 1 355,0 | 1 763,6 | 2 127,9 |
| Abr-May-Jun | 1 635,7 | 1 593,2 | 1 658,0 | 1 351,1 | 1 829,3 | 2 108,0 |
| May-Jun-Jul | 1 673,0 | 1 634,3 | 1 694,1 | 1 368,1 | 1 858,5 | 2 191,6 |
| Jun-Jul-Ago | 1 681,3 | 1 594,2 | 1 727,7 | 1 331,8 | 1 889,6 | 2 262,5 |
| Jul-Ago-Sept | 1 653,2 | 1 581,1 | 1 692,2 | 1 319,9 | 1 946,8 | 2 197,8 |
| Ago-Sept-Oct | 1 659,8 | 1 576,7 | 1 704,2 | 1 336,1 | 1 840,9 | 2 222,2 |
| Sept-Oct-Nov | 1 696,0 | 1 615,9 | 1 738,8 | 1 355,3 | 1 907,9 | 2 274,0 |
| Oct-Nov-Dic | 1 707,6 | 1 590,3 | 1 770,1 | 1 355,8 | 1 766,1 | 2 358,1 |
| Variación porcentual | | | | | | |
| Respecto a similar Trim. del año anterior | -0,4 | -1,7 | 0,1 | -0,6 | 4,9 | -0,7 |

Nota: El ingreso promedio por trabajo se calculó sin ningún tipo de acotaciones.

Fuente: Instituto Nacional de Estadística e Informática - Encuesta Permanente de Empleo.

Cuadro N° 52
Lima Metropolitana: Ingreso promedio mensual de la población ocupada residente en los Conos
 Trimestre móvil: Octubre-Noviembre-Diciembre 06 - Octubre-Noviembre-Diciembre 17
 (Soles)

| Trimestre móvil | Total | Cono Norte 1/ | Cono Este 2/ | Cono Centro 3/ | Cono Sur 4/ | Prov. Const. del Callao 5/ |
|---|---------|---------------|--------------|----------------|-------------|----------------------------|
| 2006 | | | | | | |
| Oct-Nov-Dic | 896,2 | 757,1 | 811,5 | 1270,1 | 851,5 | 743,5 |
| 2007 | | | | | | |
| Oct-Nov-Dic | 915,6 | 771,1 | 889,8 | 1137,6 | 898,7 | 854,1 |
| 2008 | | | | | | |
| Oct-Nov-Dic | 1 028,2 | 879,0 | 941,3 | 1338,0 | 1051,8 | 916,0 |
| 2009 | | | | | | |
| Oct-Nov-Dic | 1 101,2 | 914,4 | 968,9 | 1480,5 | 1136,4 | 923,8 |
| 2010 | | | | | | |
| Oct-Nov-Dic | 1 125,3 | 1001,2 | 1110,1 | 1414,4 | 1086,5 | 943,7 |
| 2011 | | | | | | |
| Oct-Nov-Dic | 1 285,6 | 1069,1 | 1184,1 | 1828,3 | 1209,1 | 1082,5 |
| 2012 | | | | | | |
| Oct-Nov-Dic | 1 343,8 | 1119,7 | 1269,6 | 1809,6 | 1322,2 | 1156,6 |
| 2013 | | | | | | |
| Nov-Dic12-Ene13 | 1 361,2 | 1 128,2 | 1 240,1 | 1 860,8 | 1 350,7 | 1 197,3 |
| Dic12-Ene-Feb13 | 1 356,6 | 1 164,0 | 1 214,1 | 1 842,3 | 1 352,9 | 1 194,0 |
| Ene-Feb-Mar | 1 386,5 | 1 180,8 | 1 255,5 | 1 858,6 | 1 432,8 | 1 203,4 |
| Feb-Mar-Abr | 1 386,1 | 1 182,4 | 1 259,0 | 1 858,3 | 1 421,2 | 1 229,2 |
| Mar-Abr-May | 1 383,7 | 1 217,7 | 1 249,4 | 1 817,0 | 1 402,2 | 1 232,1 |
| Abr-May-Jun | 1 376,1 | 1 234,1 | 1 227,6 | 1 820,7 | 1 392,6 | 1 215,9 |
| May-Jun-Jul | 1 380,1 | 1 234,7 | 1 248,7 | 1 774,4 | 1 436,0 | 1 217,3 |
| Jun-Jul-Ago | 1 408,3 | 1 221,6 | 1 286,0 | 1 852,1 | 1 437,7 | 1 243,3 |
| Jul-Ago-Sept | 1 431,4 | 1 233,1 | 1 323,2 | 1 918,1 | 1 382,6 | 1 288,9 |
| Ago-Sept-Oct | 1 436,1 | 1 219,0 | 1 340,7 | 1 937,0 | 1 398,8 | 1 257,8 |
| Sept-Oct-Nov | 1 446,7 | 1 250,0 | 1 376,6 | 1 925,5 | 1 396,1 | 1 263,3 |
| Oct-Nov-Dic | 1 435,0 | 1 277,6 | 1 364,6 | 1 867,2 | 1 373,6 | 1 264,3 |
| 2014 | | | | | | |
| Nov-Dic13-Ene14 | 1 466,3 | 1 312,9 | 1 396,8 | 1 946,1 | 1 350,4 | 1 277,6 |
| Dic13-Ene-Feb14 | 1 452,4 | 1 321,4 | 1 386,8 | 1 910,4 | 1 353,8 | 1 257,0 |
| Ene-Feb-Mar | 1 462,7 | 1 329,6 | 1 395,6 | 1 933,0 | 1 418,2 | 1 205,7 |
| Feb-Mar-Abr | 1 449,1 | 1 360,8 | 1 391,6 | 1 879,3 | 1 371,5 | 1 206,3 |
| Mar-Abr-May | 1 451,3 | 1 342,2 | 1 384,5 | 1 907,4 | 1 363,2 | 1 218,7 |
| Abr-May-Jun | 1 475,1 | 1 314,9 | 1 365,0 | 1 997,7 | 1 436,2 | 1 230,6 |
| May-Jun-Jul | 1 499,0 | 1 297,4 | 1 345,5 | 2 158,7 | 1 439,5 | 1 261,4 |
| Jun-Jul-Ago | 1 519,7 | 1 296,4 | 1 340,4 | 2 296,7 | 1 391,3 | 1 249,1 |
| Jul-Ago-Sept | 1 526,7 | 1 305,0 | 1 342,0 | 2 356,5 | 1 300,5 | 1 267,3 |
| Ago-Sept-Oct | 1 542,9 | 1 293,4 | 1 376,1 | 2 391,2 | 1 297,3 | 1 268,6 |
| Sept-Oct-Nov | 1 546,7 | 1 304,4 | 1 408,8 | 2 349,4 | 1 331,7 | 1 311,2 |
| Oct-Nov-Dic | 1 551,5 | 1 308,9 | 1 462,0 | 2 299,2 | 1 314,6 | 1 344,0 |
| 2015 | | | | | | |
| Nov-Dic14-Ene15 | 1 577,9 | 1 336,5 | 1 520,1 | 2 306,4 | 1 328,3 | 1 339,9 |
| Dic14-Ene-Feb15 | 1 594,3 | 1 340,7 | 1 579,3 | 2 315,9 | 1 322,4 | 1 364,7 |
| Ene-Feb-Mar | 1 609,4 | 1 336,1 | 1 608,4 | 2 365,6 | 1 331,2 | 1 368,0 |
| Feb-Mar-Abr | 1 571,9 | 1 331,6 | 1 530,7 | 2 314,6 | 1 336,4 | 1 362,9 |
| Mar-Abr-May | 1 560,2 | 1 431,9 | 1 434,8 | 2 295,2 | 1 325,3 | 1 327,9 |
| Abr-May-Jun | 1 536,7 | 1 461,1 | 1 377,0 | 2 291,6 | 1 284,2 | 1 307,1 |
| May-Jun-Jul | 1 525,1 | 1 448,5 | 1 385,6 | 2 268,8 | 1 246,8 | 1 320,1 |
| Jun-Jul-Ago | 1 540,9 | 1 382,7 | 1 391,9 | 2 336,8 | 1 270,5 | 1 321,6 |
| Jul-Ago-Sept | 1 559,9 | 1 402,3 | 1 379,9 | 2 357,2 | 1 314,0 | 1 332,7 |
| Ago-Sept-Oct | 1 578,6 | 1 417,1 | 1 422,6 | 2 357,6 | 1 304,8 | 1 361,7 |
| Sept-Oct-Nov | 1 611,3 | 1 406,3 | 1 474,1 | 2 415,9 | 1 338,8 | 1 398,0 |
| Oct-Nov-Dic | 1 602,4 | 1 406,7 | 1 493,6 | 2 349,1 | 1 341,8 | 1 402,4 |
| 2016 | | | | | | |
| Nov-Dic15-Ene16 | 1 636,5 | 1 415,4 | 1 531,5 | 2 396,6 | 1 380,1 | 1 412,1 |
| Dic15-Ene-Feb16 | 1 637,1 | 1 417,0 | 1 546,8 | 2 407,9 | 1 390,4 | 1 398,1 |
| Ene-Feb-Mar | 1 655,2 | 1 417,3 | 1 571,8 | 2 487,7 | 1 383,1 | 1 425,4 |
| Feb-Mar-Abr | 1 651,6 | 1 432,0 | 1 554,4 | 2 519,3 | 1 383,4 | 1 390,1 |
| Mar-Abr-May | 1 614,4 | 1 453,6 | 1 494,7 | 2 388,1 | 1 362,2 | 1 383,0 |
| Abr-May-Jun | 1 633,1 | 1 452,3 | 1 495,3 | 2 462,0 | 1 376,9 | 1 401,4 |
| May-Jun-Jul | 1 633,3 | 1 456,3 | 1 508,5 | 2 438,3 | 1 384,4 | 1 420,2 |
| Jun-Jul-Ago | 1 653,6 | 1 446,2 | 1 533,9 | 2 475,0 | 1 391,7 | 1 453,7 |
| Jul-Ago-Sept | 1 645,3 | 1 464,0 | 1 568,9 | 2 365,9 | 1 391,2 | 1 423,1 |
| Ago-Sept-Oct | 1 697,5 | 1 469,0 | 1 536,8 | 2 631,1 | 1 387,6 | 1 418,8 |
| Sept-Oct-Nov | 1 732,6 | 1 447,5 | 1 574,0 | 2 771,1 | 1 400,8 | 1 417,1 |
| Oct-Nov-Dic | 1 715,1 | 1 428,1 | 1 546,7 | 2 756,0 | 1 381,5 | 1 414,6 |
| 2017 | | | | | | |
| Nov-Dic16-Ene17 | 1 680,0 | 1 406,7 | 1 561,5 | 2 505,4 | 1 479,2 | 1 408,6 |
| Dic16-Ene-Feb17 | 1 652,2 | 1 409,2 | 1 526,2 | 2 429,9 | 1 451,1 | 1 389,2 |
| Ene-Feb-Mar | 1 674,8 | 1 407,5 | 1 536,2 | 2 517,9 | 1 465,5 | 1 389,0 |
| Feb-Mar-Abr | 1 642,3 | 1 420,1 | 1 505,8 | 2 478,9 | 1 425,8 | 1 367,1 |
| Mar-Abr-May | 1 634,7 | 1 444,9 | 1 481,7 | 2 447,0 | 1 430,6 | 1 363,0 |
| Abr-May-Jun | 1 635,7 | 1 452,7 | 1 436,6 | 2 523,8 | 1 435,4 | 1 361,6 |
| May-Jun-Jul | 1 673,0 | 1 461,6 | 1 438,7 | 2 657,4 | 1 409,5 | 1 387,4 |
| Jun-Jul-Ago | 1 681,3 | 1 433,1 | 1 452,5 | 2 727,0 | 1 387,3 | 1 413,6 |
| Jul-Ago-Sept | 1 653,2 | 1 449,6 | 1 467,6 | 2 549,0 | 1 378,1 | 1 412,8 |
| Ago-Sept-Oct | 1 659,8 | 1 461,5 | 1 474,6 | 2 538,9 | 1 401,2 | 1 415,4 |
| Sept-Oct-Nov | 1 696,0 | 1 481,8 | 1 535,9 | 2 560,3 | 1 426,5 | 1 425,8 |
| Oct-Nov-Dic | 1 707,6 | 1 464,4 | 1 557,5 | 2 563,1 | 1 423,2 | 1 426,8 |
| Variación porcentual | | | | | | |
| Respecto a similar Trim. del año anterior | -0,4 | 2,5 | 0,7 | -7,0 | 3,0 | 0,9 |

Nota: El ingreso promedio por trabajo se calculó sin ningún tipo de acotaciones.

1/ Cono Norte comprende los distritos de: Ancón, Carabayllo, Comas, Independencia, Los Olivos, Puente Piedra, San Martín de Porres y Santa Rosa.

2/ Cono Este comprende los distritos de: Ate, Santa Anita, Chaclacayo, Lurigancho, La Molina, Cieneguilla, San Luis y San Juan de Lurigancho.

3/ Cono Centro comprende los distritos de: Lima Cercado, Breña, Jesús María, Lince, Barranco, San Isidro, San Miguel, Magdalena del Mar, Pueblo Libre, San Borja, Miraflores, La Victoria, Rímac y Chorrillos.

4/ Cono Sur comprende los distritos de: Lurín, Pachacámac, Pucusana, Punta Hermosa, Punta Negra, San Bartolo, San Juan de Miraflores, Santiago de Surco, Santa María del Mar, Villa El Salvador y Villa María del Triunfo.

5/ Provincia Constitucional del Callao comprende los distritos de: Callao, Bellavista, Carmen de La Legua, La Perla, Ventanilla y La Punta.

Fuente: Instituto Nacional de Estadística e Informática - Encuesta Permanente de Empleo.

Cuadro Nº 53

Lima Metropolitana: Ingreso promedio por hora percibida en la población ocupada por sexo y tamaño de empresa

Trimestre móvil: Octubre-Noviembre-Diciembre 06 - Octubre-Noviembre-Diciembre 17

(Soles)

| Año/ Trimestre móvil | Total | Sexo | | Tamaño de Empresa (Número de trabajadores) | | |
|---|-------|--------|-------|---|---------|----------|
| | | Hombre | Mujer | De 1 a 10 | 11 a 50 | 51 y más |
| 2006 | | | | | | |
| Oct-Nov-Dic | 4,33 | 4,60 | 3,90 | 3,18 | 4,70 | 6,70 |
| 2007 | | | | | | |
| Oct-Nov-Dic | 4,39 | 4,90 | 3,60 | 3,37 | 4,79 | 6,49 |
| 2008 | | | | | | |
| Oct-Nov-Dic | 4,94 | 5,39 | 4,23 | 3,67 | 5,24 | 7,46 |
| 2009 | | | | | | |
| Oct-Nov-Dic | 5,30 | 5,71 | 4,68 | 4,01 | 5,65 | 7,91 |
| 2010 | | | | | | |
| Oct-Nov-Dic | 5,32 | 5,86 | 4,49 | 4,12 | 6,38 | 7,53 |
| 2011 | | | | | | |
| Oct-Nov-Dic | 6,12 | 6,76 | 5,16 | 4,73 | 6,51 | 8,71 |
| 2012 | | | | | | |
| Oct-Nov-Dic | 6,55 | 7,25 | 5,49 | 5,22 | 7,34 | 8,89 |
| 2013 | | | | | | |
| Nov-Dic12-Ene13 | 6,74 | 7,41 | 5,72 | 5,32 | 7,69 | 9,22 |
| Dic12-Ene-Feb13 | 6,69 | 7,32 | 5,72 | 5,31 | 7,73 | 9,17 |
| Ene-Feb-Mar | 6,81 | 7,45 | 5,84 | 5,26 | 7,71 | 9,70 |
| Feb-Mar-Abr | 6,70 | 7,30 | 5,83 | 5,26 | 7,15 | 9,49 |
| Mar-Abr-May | 6,66 | 7,30 | 5,71 | 5,26 | 6,71 | 9,41 |
| Abr-May-Jun | 6,63 | 7,17 | 5,83 | 5,26 | 7,06 | 9,16 |
| May-Jun-Jul | 6,66 | 7,27 | 5,73 | 5,25 | 7,00 | 9,26 |
| Jun-Jul-Ago | 6,91 | 7,57 | 5,92 | 5,30 | 7,56 | 9,75 |
| Jul-Ago-Sept | 7,05 | 7,80 | 5,92 | 5,46 | 7,88 | 9,79 |
| Ago-Sept-Oct | 7,07 | 7,80 | 5,95 | 5,47 | 8,08 | 9,77 |
| Sept-Oct-Nov | 7,09 | 7,84 | 5,94 | 5,64 | 7,93 | 9,47 |
| Oct-Nov-Dic | 7,00 | 7,73 | 5,91 | 5,67 | 7,53 | 9,28 |
| 2014 | | | | | | |
| Nov-Dic13-Ene14 | 7,27 | 8,06 | 6,11 | 5,87 | 8,03 | 9,64 |
| Dic13-Ene-Feb14 | 7,16 | 7,87 | 6,11 | 5,81 | 7,89 | 9,52 |
| Ene-Feb-Mar | 7,28 | 8,07 | 6,13 | 5,79 | 8,33 | 9,87 |
| Feb-Mar-Abr | 7,18 | 7,89 | 6,13 | 5,80 | 8,16 | 9,47 |
| Mar-Abr-May | 7,26 | 7,97 | 6,21 | 5,89 | 7,92 | 9,59 |
| Abr-May-Jun | 7,39 | 8,08 | 6,37 | 5,97 | 7,55 | 9,89 |
| May-Jun-Jul | 7,42 | 8,14 | 6,36 | 5,97 | 7,60 | 9,97 |
| Jun-Jul-Ago | 7,59 | 8,23 | 6,62 | 5,94 | 8,03 | 10,45 |
| Jul-Ago-Sept | 7,58 | 8,19 | 6,67 | 5,90 | 8,29 | 10,44 |
| Ago-Sept-Oct | 7,64 | 8,23 | 6,77 | 5,96 | 8,50 | 10,55 |
| Sept-Oct-Nov | 7,53 | 8,15 | 6,62 | 5,99 | 7,92 | 10,16 |
| Oct-Nov-Dic | 7,56 | 8,28 | 6,53 | 6,09 | 8,08 | 10,12 |
| 2015 | | | | | | |
| Nov-Dic14-Ene15 | 7,73 | 8,48 | 6,63 | 6,27 | 8,61 | 10,19 |
| Dic14-Ene-Feb15 | 7,78 | 8,60 | 6,58 | 6,26 | 9,13 | 10,35 |
| Ene-Feb-Mar | 7,85 | 8,68 | 6,63 | 6,27 | 9,29 | 10,47 |
| Feb-Mar-Abr | 7,67 | 8,46 | 6,55 | 6,14 | 8,53 | 10,35 |
| Mar-Abr-May | 7,72 | 8,40 | 6,73 | 6,28 | 8,28 | 10,35 |
| Abr-May-Jun | 7,64 | 8,28 | 6,72 | 6,27 | 7,69 | 10,31 |
| May-Jun-Jul | 7,59 | 8,27 | 6,60 | 6,22 | 7,30 | 10,26 |
| Jun-Jul-Ago | 7,72 | 8,50 | 6,60 | 6,26 | 7,73 | 10,47 |
| Jul-Ago-Sept | 7,84 | 8,59 | 6,75 | 6,44 | 7,88 | 10,46 |
| Ago-Sept-Oct | 7,96 | 8,77 | 6,82 | 6,57 | 8,20 | 10,55 |
| Sept-Oct-Nov | 8,03 | 8,80 | 6,94 | 6,60 | 8,34 | 10,64 |
| Oct-Nov-Dic | 7,98 | 8,74 | 6,90 | 6,57 | 8,42 | 10,46 |
| 2016 | | | | | | |
| Nov-Dic15-Ene16 | 8,20 | 8,90 | 7,18 | 6,58 | 9,30 | 10,95 |
| Dic15-Ene-Feb16 | 8,17 | 8,88 | 7,12 | 6,60 | 9,04 | 10,94 |
| Ene-Feb-Mar | 8,25 | 8,92 | 7,26 | 6,59 | 9,50 | 11,07 |
| Feb-Mar-Abr | 8,14 | 8,77 | 7,21 | 6,52 | 9,21 | 10,86 |
| Mar-Abr-May | 7,98 | 8,58 | 7,10 | 6,48 | 9,10 | 10,37 |
| Abr-May-Jun | 8,12 | 8,67 | 7,31 | 6,62 | 9,85 | 10,33 |
| May-Jun-Jul | 8,17 | 8,76 | 7,30 | 6,78 | 9,43 | 10,24 |
| Jun-Jul-Ago | 8,44 | 9,06 | 7,53 | 6,86 | 9,66 | 10,89 |
| Jul-Ago-Sept | 8,46 | 9,10 | 7,52 | 6,88 | 9,05 | 11,11 |
| Ago-Sept-Oct | 8,77 | 9,48 | 7,72 | 6,96 | 9,08 | 12,00 |
| Sept-Oct-Nov | 8,90 | 9,64 | 7,83 | 7,01 | 9,40 | 12,25 |
| Oct-Nov-Dic | 8,81 | 9,59 | 7,67 | 6,93 | 8,95 | 12,30 |
| 2017 | | | | | | |
| Nov-Dic16-Ene17 | 8,62 | 9,42 | 7,45 | 6,90 | 9,46 | 11,61 |
| Dic16-Ene-Feb17 | 8,40 | 9,17 | 7,27 | 6,76 | 9,61 | 11,16 |
| Ene-Feb-Mar | 8,45 | 9,26 | 7,28 | 6,75 | 9,80 | 11,35 |
| Feb-Mar-Abr | 8,36 | 9,11 | 7,30 | 6,62 | 9,89 | 11,33 |
| Mar-Abr-May | 8,37 | 9,12 | 7,29 | 6,81 | 9,28 | 11,20 |
| Abr-May-Jun | 8,43 | 9,11 | 7,47 | 6,89 | 9,53 | 11,07 |
| May-Jun-Jul | 8,61 | 9,36 | 7,52 | 6,95 | 9,80 | 11,45 |
| Jun-Jul-Ago | 8,78 | 9,49 | 7,77 | 6,87 | 10,06 | 12,01 |
| Jul-Ago-Sept | 8,66 | 9,38 | 7,63 | 6,83 | 10,45 | 11,68 |
| Ago-Sept-Oct | 8,63 | 9,33 | 7,63 | 6,89 | 9,68 | 11,69 |
| Sept-Oct-Nov | 8,66 | 9,38 | 7,64 | 6,85 | 9,80 | 11,83 |
| Oct-Nov-Dic | 8,74 | 9,44 | 7,75 | 6,88 | 9,04 | 12,27 |
| Variación porcentual | | | | | | |
| Respecto a similar Trím. del año anterior | -0,8 | -1,6 | 1,1 | -0,7 | 1,1 | -0,3 |

Nota: El ingreso promedio por trabajo se calculó sin ningún tipo de acotaciones.

Fuente: Instituto Nacional de Estadística e Informática -Encuesta Permanente de Empleo.

Cuadro Nº 54

Lima Metropolitana: Ingreso promedio por hora percibida en la población ocupada por nivel de educación

Trimestre móvil: Octubre-Noviembre-Diciembre 06 - Octubre-Noviembre-Diciembre 17

(Soles)

| Año/ Trimestre móvil | Total | Nivel de educación | | | |
|---|-------|--------------------|------------|------------------|---------------|
| | | Primaria 1/ | Secundaria | Sup. No Univers. | Sup. Univers. |
| 2006 | | | | | |
| Oct-Nov-Dic | 4,33 | 2,33 | 2,98 | 4,37 | 9,16 |
| 2007 | | | | | |
| Oct-Nov-Dic | 4,39 | 2,43 | 3,11 | 4,18 | 9,68 |
| 2008 | | | | | |
| Oct-Nov-Dic | 4,94 | 2,68 | 3,59 | 4,96 | 10,31 |
| 2009 | | | | | |
| Oct-Nov-Dic | 5,30 | 2,95 | 3,64 | 5,49 | 10,87 |
| 2010 | | | | | |
| Oct-Nov-Dic | 5,32 | 3,16 | 3,87 | 5,36 | 10,97 |
| 2011 | | | | | |
| Oct-Nov-Dic | 6,12 | 3,67 | 4,32 | 5,64 | 12,45 |
| 2012 | | | | | |
| Oct-Nov-Dic | 6,55 | 3,98 | 4,75 | 6,18 | 12,66 |
| 2013 | | | | | |
| Nov-Dic12-Ene13 | 6,74 | 4,00 | 4,84 | 6,37 | 13,02 |
| Dic12-Ene-Feb13 | 6,69 | 4,08 | 4,78 | 6,56 | 12,91 |
| Ene-Feb-Mar | 6,81 | 3,96 | 4,80 | 6,56 | 13,53 |
| Feb-Mar-Abr | 6,70 | 3,98 | 4,80 | 6,40 | 12,99 |
| Mar-Abr-May | 6,66 | 3,96 | 4,83 | 6,20 | 13,02 |
| Abr-May-Jun | 6,63 | 4,03 | 4,87 | 6,32 | 12,53 |
| May-Jun-Jul | 6,66 | 4,06 | 4,93 | 6,41 | 12,44 |
| Jun-Jul-Ago | 6,91 | 4,18 | 5,05 | 6,62 | 12,80 |
| Jul-Ago-Sept | 7,05 | 4,27 | 5,16 | 6,71 | 13,05 |
| Ago-Sept-Oct | 7,07 | 4,23 | 5,16 | 6,67 | 13,32 |
| Sept-Oct-Nov | 7,09 | 4,25 | 5,26 | 6,62 | 13,11 |
| Oct-Nov-Dic | 7,00 | 4,18 | 5,26 | 6,54 | 12,75 |
| 2014 | | | | | |
| Nov-Dic13-Ene14 | 7,27 | 4,29 | 5,41 | 6,81 | 13,51 |
| Dic13-Ene-Feb14 | 7,16 | 4,33 | 5,34 | 6,78 | 13,53 |
| Ene-Feb-Mar | 7,28 | 4,36 | 5,41 | 6,85 | 13,82 |
| Feb-Mar-Abr | 7,18 | 4,41 | 5,39 | 6,77 | 13,14 |
| Mar-Abr-May | 7,26 | 4,43 | 5,38 | 6,89 | 13,43 |
| Abr-May-Jun | 7,39 | 4,44 | 5,46 | 6,82 | 13,66 |
| May-Jun-Jul | 7,42 | 4,31 | 5,40 | 6,89 | 13,71 |
| Jun-Jul-Ago | 7,59 | 4,32 | 5,42 | 7,09 | 14,01 |
| Jul-Ago-Sept | 7,58 | 4,36 | 5,36 | 7,15 | 14,02 |
| Ago-Sept-Oct | 7,64 | 4,46 | 5,44 | 7,09 | 14,31 |
| Sept-Oct-Nov | 7,53 | 4,45 | 5,43 | 7,09 | 13,79 |
| Oct-Nov-Dic | 7,56 | 4,46 | 5,44 | 7,29 | 13,76 |
| 2015 | | | | | |
| Nov-Dic14-Ene15 | 7,73 | 4,53 | 5,55 | 7,63 | 14,11 |
| Dic14-Ene-Feb15 | 7,78 | 4,65 | 5,57 | 7,59 | 14,26 |
| Ene-Feb-Mar | 7,85 | 4,78 | 5,63 | 7,66 | 14,24 |
| Feb-Mar-Abr | 7,67 | 4,80 | 5,56 | 7,36 | 13,83 |
| Mar-Abr-May | 7,72 | 4,67 | 5,74 | 7,36 | 13,83 |
| Abr-May-Jun | 7,64 | 4,69 | 5,73 | 7,32 | 13,65 |
| May-Jun-Jul | 7,59 | 4,68 | 5,65 | 7,33 | 13,38 |
| Jun-Jul-Ago | 7,72 | 4,80 | 5,63 | 7,58 | 13,75 |
| Jul-Ago-Sept | 7,84 | 4,84 | 5,67 | 7,58 | 14,10 |
| Ago-Sept-Oct | 7,96 | 4,79 | 5,72 | 7,68 | 14,46 |
| Sept-Oct-Nov | 8,03 | 4,81 | 5,73 | 7,59 | 14,63 |
| Oct-Nov-Dic | 7,98 | 4,70 | 5,76 | 7,53 | 14,65 |
| 2016 | | | | | |
| Nov-Dic15-Ene16 | 8,20 | 4,78 | 5,85 | 7,57 | 15,51 |
| Dic15-Ene-Feb16 | 8,17 | 4,77 | 5,82 | 7,52 | 15,59 |
| Ene-Feb-Mar | 8,25 | 4,87 | 5,91 | 7,41 | 15,65 |
| Feb-Mar-Abr | 8,14 | 4,87 | 5,84 | 7,40 | 14,94 |
| Mar-Abr-May | 7,98 | 4,85 | 5,85 | 7,19 | 14,22 |
| Abr-May-Jun | 8,12 | 4,85 | 5,86 | 7,29 | 14,54 |
| May-Jun-Jul | 8,17 | 4,87 | 5,95 | 7,39 | 14,54 |
| Jun-Jul-Ago | 8,44 | 5,02 | 6,01 | 7,62 | 15,49 |
| Jul-Ago-Sept | 8,46 | 5,01 | 6,08 | 7,85 | 15,24 |
| Ago-Sept-Oct | 8,77 | 5,06 | 6,17 | 7,71 | 16,49 |
| Sept-Oct-Nov | 8,90 | 5,09 | 6,21 | 7,98 | 16,43 |
| Oct-Nov-Dic | 8,81 | 5,03 | 6,11 | 7,80 | 16,61 |
| 2017 | | | | | |
| Nov-Dic16-Ene17 | 8,62 | 4,92 | 6,03 | 8,06 | 16,09 |
| Dic16-Ene-Feb17 | 8,40 | 4,78 | 5,99 | 7,82 | 15,63 |
| Ene-Feb-Mar | 8,45 | 4,87 | 5,99 | 7,86 | 15,68 |
| Feb-Mar-Abr | 8,36 | 4,93 | 6,04 | 7,64 | 15,34 |
| Mar-Abr-May | 8,37 | 4,95 | 6,10 | 7,54 | 15,30 |
| Abr-May-Jun | 8,43 | 5,02 | 6,13 | 7,61 | 15,28 |
| May-Jun-Jul | 8,61 | 5,14 | 6,13 | 7,72 | 15,64 |
| Jun-Jul-Ago | 8,78 | 5,19 | 6,11 | 7,96 | 16,10 |
| Jul-Ago-Sept | 8,66 | 5,14 | 6,19 | 7,99 | 15,82 |
| Ago-Sept-Oct | 8,63 | 5,23 | 6,18 | 8,14 | 15,71 |
| Sept-Oct-Nov | 8,66 | 5,18 | 6,20 | 8,05 | 15,94 |
| Oct-Nov-Dic | 8,74 | 5,11 | 6,13 | 8,15 | 16,21 |
| Variación porcentual | | | | | |
| Respecto a similar Trim. del año anterior | -0,8 | 1,6 | 0,2 | 4,4 | -2,4 |

Nota: El ingreso promedio por trabajo se calculó sin ningún tipo de acotaciones.

1/ Incluye Inicial y Sin nivel.

Fuente: Instituto Nacional de Estadística e Informática -Encuesta Permanente de Empleo.

Cuadro N° 55
Lima Metropolitana: Ingreso promedio por hora percibida por la población ocupada residentes en los Conos
 Trimestre móvil: Octubre-Noviembre-Diciembre 06 - Octubre-Noviembre-Diciembre 17
 (Soles)

| Trimestre móvil | Total | Cono Norte 1/ | Cono Este 2/ | Cono Centro 3/ | Cono Sur 4/ | Prov. Const. del Callao 5/ |
|---|-------|------------------|-----------------|-------------------|----------------|-------------------------------|
| 2006 | | | | | | |
| Oct-Nov-Dic | 4,33 | 3,63 | 3,80 | 6,46 | 4,13 | 3,54 |
| 2007 | | | | | | |
| Oct-Nov-Dic | 4,39 | 3,66 | 4,20 | 5,76 | 4,18 | 4,14 |
| 2008 | | | | | | |
| Oct-Nov-Dic | 4,94 | 4,17 | 4,47 | 6,73 | 4,97 | 4,39 |
| 2009 | | | | | | |
| Oct-Nov-Dic | 5,30 | 4,32 | 4,59 | 7,28 | 5,47 | 4,57 |
| 2010 | | | | | | |
| Oct-Nov-Dic | 5,32 | 4,78 | 5,19 | 6,92 | 4,97 | 4,49 |
| 2011 | | | | | | |
| Oct-Nov-Dic | 6,12 | 5,06 | 5,55 | 8,92 | 5,76 | 5,20 |
| 2012 | | | | | | |
| Oct-Nov-Dic | 6,55 | 5,43 | 6,09 | 9,20 | 6,36 | 5,61 |
| 2013 | | | | | | |
| Nov-Dic12-Ene13 | 6,74 | 5,56 | 6,08 | 9,58 | 6,53 | 5,94 |
| Dic12-Ene-Feb13 | 6,69 | 5,73 | 5,92 | 9,46 | 6,50 | 5,91 |
| Ene-Feb-Mar | 6,81 | 5,79 | 6,04 | 9,43 | 6,95 | 6,01 |
| Feb-Mar-Abr | 6,70 | 5,72 | 5,98 | 9,25 | 6,79 | 6,03 |
| Mar-Abr-May | 6,66 | 5,84 | 5,91 | 9,09 | 6,61 | 6,04 |
| Abr-May-Jun | 6,63 | 5,95 | 5,87 | 9,13 | 6,53 | 5,86 |
| May-Jun-Jul | 6,66 | 5,95 | 5,95 | 8,90 | 6,82 | 5,83 |
| Jun-Jul-Ago | 6,91 | 6,05 | 6,19 | 9,41 | 6,96 | 6,03 |
| Jul-Ago-Sept | 7,05 | 6,10 | 6,38 | 9,72 | 6,81 | 6,27 |
| Ago-Sept-Oct | 7,07 | 6,00 | 6,47 | 9,82 | 6,91 | 6,12 |
| Sept-Oct-Nov | 7,09 | 6,11 | 6,64 | 9,62 | 6,92 | 6,12 |
| Oct-Nov-Dic | 7,00 | 6,20 | 6,65 | 9,25 | 6,64 | 6,18 |
| 2014 | | | | | | |
| Nov-Dic13-Ene14 | 7,27 | 6,53 | 6,98 | 9,81 | 6,51 | 6,26 |
| Dic13-Ene-Feb14 | 7,16 | 6,44 | 6,91 | 9,66 | 6,56 | 6,11 |
| Ene-Feb-Mar | 7,28 | 6,52 | 6,95 | 10,05 | 6,97 | 5,93 |
| Feb-Mar-Abr | 7,18 | 6,65 | 6,79 | 9,73 | 6,78 | 6,01 |
| Mar-Abr-May | 7,26 | 6,63 | 6,78 | 10,04 | 6,82 | 6,08 |
| Abr-May-Jun | 7,39 | 6,54 | 6,65 | 10,46 | 7,20 | 6,18 |
| May-Jun-Jul | 7,42 | 6,36 | 6,48 | 11,21 | 7,12 | 6,31 |
| Jun-Jul-Ago | 7,59 | 6,43 | 6,50 | 12,00 | 6,91 | 6,36 |
| Jul-Ago-Sept | 7,58 | 6,46 | 6,49 | 12,18 | 6,43 | 6,32 |
| Ago-Sept-Oct | 7,64 | 6,44 | 6,61 | 12,33 | 6,37 | 6,33 |
| Sept-Oct-Nov | 7,53 | 6,36 | 6,70 | 11,91 | 6,35 | 6,50 |
| Oct-Nov-Dic | 7,56 | 6,36 | 6,95 | 11,85 | 6,24 | 6,63 |
| 2015 | | | | | | |
| Nov-Dic14-Ene15 | 7,73 | 6,51 | 7,29 | 11,95 | 6,35 | 6,62 |
| Dic14-Ene-Feb15 | 7,78 | 6,50 | 7,55 | 12,01 | 6,30 | 6,63 |
| Ene-Feb-Mar | 7,85 | 6,44 | 7,71 | 12,14 | 6,42 | 6,64 |
| Feb-Mar-Abr | 7,67 | 6,41 | 7,31 | 11,97 | 6,49 | 6,65 |
| Mar-Abr-May | 7,72 | 7,02 | 6,92 | 11,94 | 6,51 | 6,62 |
| Abr-May-Jun | 7,64 | 7,20 | 6,63 | 12,05 | 6,32 | 6,65 |
| May-Jun-Jul | 7,59 | 7,17 | 6,72 | 11,87 | 6,12 | 6,68 |
| Jun-Jul-Ago | 7,72 | 6,94 | 6,82 | 12,23 | 6,26 | 6,68 |
| Jul-Ago-Sept | 7,84 | 7,13 | 6,79 | 12,30 | 6,40 | 6,84 |
| Ago-Sept-Oct | 7,96 | 7,18 | 7,08 | 12,33 | 6,41 | 6,95 |
| Sept-Oct-Nov | 8,03 | 6,95 | 7,26 | 12,47 | 6,59 | 7,06 |
| Oct-Nov-Dic | 7,98 | 6,99 | 7,33 | 12,18 | 6,60 | 6,96 |
| 2016 | | | | | | |
| Nov-Dic15-Ene16 | 8,20 | 7,07 | 7,47 | 12,68 | 6,82 | 7,07 |
| Dic15-Ene-Feb16 | 8,17 | 7,13 | 7,48 | 12,77 | 6,80 | 6,92 |
| Ene-Feb-Mar | 8,25 | 7,09 | 7,63 | 13,16 | 6,78 | 7,00 |
| Feb-Mar-Abr | 8,14 | 7,11 | 7,51 | 13,06 | 6,67 | 6,75 |
| Mar-Abr-May | 7,98 | 7,24 | 7,29 | 12,41 | 6,57 | 6,69 |
| Abr-May-Jun | 8,12 | 7,26 | 7,38 | 12,87 | 6,65 | 6,83 |
| May-Jun-Jul | 8,17 | 7,29 | 7,48 | 12,84 | 6,77 | 6,98 |
| Jun-Jul-Ago | 8,44 | 7,39 | 7,75 | 13,33 | 6,93 | 7,31 |
| Jul-Ago-Sept | 8,46 | 7,46 | 7,89 | 12,83 | 7,12 | 7,27 |
| Ago-Sept-Oct | 8,77 | 7,50 | 7,81 | 14,29 | 7,13 | 7,23 |
| Sept-Oct-Nov | 8,90 | 7,35 | 8,01 | 14,74 | 7,16 | 7,28 |
| Oct-Nov-Dic | 8,81 | 7,31 | 7,90 | 14,62 | 6,99 | 7,18 |
| 2017 | | | | | | |
| Nov-Dic16-Ene17 | 8,62 | 7,21 | 7,97 | 13,20 | 7,49 | 7,21 |
| Dic16-Ene-Feb17 | 8,40 | 7,13 | 7,67 | 12,81 | 7,23 | 7,12 |
| Ene-Feb-Mar | 8,45 | 7,03 | 7,70 | 13,22 | 7,19 | 7,17 |
| Feb-Mar-Abr | 8,36 | 7,20 | 7,57 | 13,22 | 7,05 | 7,08 |
| Mar-Abr-May | 8,37 | 7,27 | 7,52 | 13,19 | 7,18 | 7,06 |
| Abr-May-Jun | 8,43 | 7,41 | 7,35 | 13,58 | 7,29 | 7,03 |
| May-Jun-Jul | 8,61 | 7,39 | 7,41 | 14,17 | 7,14 | 7,14 |
| Jun-Jul-Ago | 8,78 | 7,45 | 7,47 | 14,76 | 7,24 | 7,29 |
| Jul-Ago-Sept | 8,66 | 7,56 | 7,49 | 14,08 | 7,19 | 7,29 |
| Ago-Sept-Oct | 8,63 | 7,57 | 7,45 | 13,88 | 7,28 | 7,29 |
| Sept-Oct-Nov | 8,66 | 7,47 | 7,69 | 13,80 | 7,25 | 7,22 |
| Oct-Nov-Dic | 8,74 | 7,40 | 7,85 | 13,73 | 7,26 | 7,18 |
| Variación porcentual | | | | | | |
| Respecto a similar Trim. del año anterior | -0,8 | 1,3 | -0,7 | -6,1 | 3,8 | -0,1 |

Nota: El ingreso promedio por trabajo se calculó sin ningún tipo de acotaciones.

1/ Cono Norte conforman los distritos de: Ancón, Carabayllo, Comas, Independencia, Los Olivos, Puente Piedra, San Martín de Porres y Santa Rosa.

2/ Cono Este comprende los distritos de: Ate, Santa Ana, Chaclacayo, Lurigancho, La Molina, Cieneguilla, San Luis y San Juan de Lurigancho.

3/ Cono Centro conforman los distritos de: Lima Cercado, Breña, Jesús María, Lince, Barranco, San Isidro, San Miguel, Magdalena del Mar, Pueblo Libre, San Borja, Miraflores, La Victoria, Rímac y Chorrillos.

4/ Cono Sur conforman los distritos de: Lurín, Pachacámac, Pucusana, Punta Hermosa, Punta Negra, San Bartolo, San Juan de Miraflores, Santiago de Surco, Santa María del Mar, Villa El Salvador y Villa María del Triunfo.

5/ Provincia Constitucional del Callao conforman los distritos de: Callao, Bellavista, Carmen de La Legua, La Perla, Ventanilla y La Punta.

Fuente: Instituto Nacional de Estadística e Informática - Encuesta Permanente de Empleo.

